

中航信托-天启【2020】352 号红星苏州盛泽项目股权投资集
合资金信托计划
(中航信托·红星苏州盛泽项目)

监管月报
第 20 期
(2022 年 3 月)

编号：020

编制单位：北京康信君安资产管理有限公司
监管人员：范青杰
编制时间：2022 年 4 月 6 日

目 录

一、项目基本情况介绍.....	9
二、信托资金使用情况.....	10
三、项目证件办理情况.....	10
四、项目开发建设情况.....	11
五、项目合同及成本执行情况.....	12
六、项目销售情况统计.....	13
七、项目银行账户情况.....	16
八、资金收支情况.....	17
九、项目开发贷及其他融资情况.....	32
十、项目周边竞品情况分析.....	33
十一、区域市场情况分析.....	34
十二、项目公司资金计划执行情况.....	35
十三、项目公司及 SPV 公司印章证照外出使用情况.....	36
十四、项目公司签约情况.....	36
十五、项目整体运行情况分析.....	37
十六、附件.....	38

中航信托股份有限公司：

受贵司委托，北京康信君安资产管理有限公司对苏州星盛房地产开发有限公司开发建设位于江苏省苏州市吴江高新区“红星苏州盛泽”房地产项目提供投后管理监管服务。

根据贵司与我司签署的编号为 AVICTC2020X0812-4 《监管委托协议》约定，现就本期标的项目股东会/董事会议案情况、资金情况、印鉴及证照使用情况、项目证照办理情况、银行账户情况、合同签署及执行情况、工程进度情况、成本合约情况、销售进度情况、财务状况、项目存在的风险情况等方面，报告如下：

为方便阅读之目的，本报告中将部分名称简写为：

- 项目公司：苏州星盛房地产开发有限公司（纳入监管范围）
- SPV 公司：上海洛翊企业管理有限公司
- 中航信托：中航信托股份有限公司
- 康信君安：北京康信君安资产管理有限公司

摘 要

(1) 项目简况:

项目名称	中航信托·天启【2020】352 号红星苏州盛泽项目		
业务部门	不动产（准）事业部	项目成立日	2020 年 7 月
项目总规模（万元）	107,700	截至报告日已投放规模（万元）	106,900
合作开发商/交易对手	重庆红星美凯龙企业发展有限公司		
交易结构简述	10.77 亿元以股+资本公积形式初始受让上海洛翊企业管理有限公司（下称：SPV 公司）30%股权（在满足银行开发贷和政府的相应条件下，最终持有 SPV 公司 70%股权），SPV 公司收到资金后以增资+资本公积的形式投资到项目公司里，并持有项目公司 95%股权；最终信托资金用于标的项目的开发建设和归还小股东（江苏盛泽投资有限公司）前期超额投入资金。		
标的项目名称（案名）	舜湖和风雅苑	地址	苏州市吴江区盛泽镇坛丘敦煌路 818 号
项目业态及面积	本项目占地面积为 101,740.27 m ² ，总建筑面积为 288,500.00 m ² ，计容建筑面积为 203,371.54 m ² ，地下建筑面积为 78,002.33 m ² ，高层住宅可售面积为 210,498.00 m ² ，机动车位共计 2527 个，地下车位共计 2275 个。		

(2) 监管交接情况:

驻场时间：2020 年 7 月 28 日起 驻场人员：范青杰 联系方式：15705201087

监管内容	股东会/董事会议案 [⚙] 资金监管 [⚙] 印鉴监管 [⚙] 证照监管 [⚙] 账户监管 [⚙] 合同监管 [⚙] 工程监管 [⚙] 成本监管 [⚙] 财务监管 [⚙] 销售进度监管 [⚙] 其他：		
监管物品	在管物品		待管物品/待落实监管事项
印章	上海洛翊企业管理有限公司	公章	
		法人章	
		财务专用章	
		发票专用章	
	苏州星盛房地产开发有限公司	公章	
		法人章	
		财务专用章	
		发票专用章	
		合同专用章	
		人名章	
证照	上海洛翊企业管理有限公司	营业执照正、副本	
		基本存款账户信息	
	苏州星盛房地产开发有限公司	营业执照正、副本	
		基本存款账户信息	
		1#地块不动产权证书	
		2#地块不动产权证书	
		1#地块建设用地规划许可证	
		2#地块建设用地规划许可证	
		资质证书正、副本（延期后为电子版）	
		2#地块建设工程规划许可证	

		1#地块建设工程规划许可证	
		建设工程施工许可证 1#地块（电子版）	
		建设工程施工许可证 2#地块一标段（电子版）	
		建设工程施工许可证 2#地块二标段（电子版）	
		建设工程施工许可证 2#地块一号楼（电子版）	
		商品房预售许可证（8#、9#、10#、11#）	
		商品房预售许可证（5#、7#）	
		商品房预售许可证（2#、3#、4#、6#）	
		商品房预售许可证（南区 6#、8#）	
		商品房预售许可证（南区 4#、5#、7#、9#）	
银行账户密钥	苏州星盛房地产开发有限公司	账户名：中国农业银行股份有限公司吴江盛泽支行 账号：10544301040150760 序列号：535701325230	
		账户名：江苏银行股份有限公司苏州盛泽支行 账号：30390188000212079 30390188000211774 30390188000211692 30390188000211513 30390188000212407 30390188000218457 30390188000221343 30390188000227393 序列号：9004375653	
		账户名：中国银行苏州吴越支行 账号：485875639157 序列号：955668N005154088	
		账户名：工商银行盛泽舜湖支行 账号：1102221819000061859 序列号：2826074557	
		账户名：浙商银行苏州吴江支行 账号：3050020210120100080061 序列号：2000226364	
		账户名：招商银行苏州分行吴江支行 账号：512910429610401 序列号：9555534001851561	
		账户名：工商银行盛泽舜湖支行（保证金账户） 账号：1102022041000134833（未开通网银）	为银行内部账户
		账户名：宁波银行吴江高新支行 账号：75170122000260351 序列号：nbc009703345562	
		开户行：建设银行苏州长三角一体化示范区分行营业部 账 号：32250199763600003756 序列号：10G900704535 结算卡：卡号：6232 5120 0194 5501	
		开户行：邮储银行舜湖支行 账 号：932003010132788893 序列号：9558059004441495	
密码器	苏州星盛房地产开发有限公司	开户行：江苏银行股份有限公司苏州盛泽支行 账号：30390188000212079 序列号：0443728726	
		开户行：中国农业银行股份有限公司吴江盛泽支行 账 号：10544301040150760 序列号：535701325230	
		开户行：工商银行盛泽舜湖支行 账号：1102221819000061859	

		序列号: 0412916300	
	上海洛翊企业管理有限公司	开户行: 中国工商银行股份有限公司上海市虹桥商务区支行 账 号: 1001328009100015895 序列号: 0412898974	
空白支票	苏州星盛房地产开发有限公司	开户行: 中国农业银行股份有限公司吴江盛泽支行 票据号码: 29155112-29155125 开户行: 工商银行盛泽舜湖支行 票据号码: 28608801-28608825	
空白业务委托书	上海洛翊企业管理有限公司	票据号码: 沪 B10215229-沪 B10215250	
商品房预售系统密钥	苏州星盛房地产开发有限公司	用户名: 傅宇	
合同监管		进场前签署 2 份合同(土地合同), 已建立台账, 合同金额为 155,662.61 万, 已付金额 153,773.03 万。	
保险柜钥匙	项目公司、spv 公司	主钥匙 2 把(驻场 1 把, 驻场主管 1 把)	

(3) 项目重要节点跟踪:

①项目公司经营计划节点达成情况

序号	时间节点	进度要求/计划	目前完成进度	备注
1	2020 年 7 月	用地规划许可证	已完成	1#地块: 2020 年 7 月 20 日 2#地块: 2020 年 7 月 20 日
2	2020 年 8 月	不动产权证书	已完成	1#地块: 2020 年 7 月 30 日 2#地块: 2020 年 7 月 30 日
3	2020 年 8 月	工程规划许可证	已完成	1#地块: 2020 年 9 月 18 日 2#地块: 2020 年 9 月 3 日
4	2020 年 8 月	施工许可证	已完成	1#地块: 三标段 2020 年 10 月 15 日 四标段 2020 年 10 月 16 日 (因总包单位变更, 1#地块原施工证已注销, 于 7 月 29 日取得新施工证) 2#地块: 一标段 2020 年 9 月 17 日 二标段 2020 年 9 月 21 日 1 号楼(售楼处) 2020 年 11 月 5 日
5	2020 年 8 月	开工	已完成	2020 年 8 月 16 日
6	2020 年 12 月	首次董事会召开	已完成	2020 年 12 月
7	2020 年 12 月	达到预售条件	已完成	2020 年 12 月 20 日
8	2020 年 12 月	预售证	已完成	2020 年 12 月 25 日
9	2020 年 12 月	开盘	已完成	2020 年 12 月 27 日
10	2021 年 6 月	首开区结构封顶	部分完成	北区楼栋已全部封顶
11	2022 年 12 月	竣工备案证		
12	2023 年 3 月	交付证		

②对赌节点达成情况

序号	时间节点	对赌要求	实际达成情况	应对方案
1	2021 年 6 月 30 日	需在该时间前开始预售	已于 2020 年 12 月 27 日预售	

(4) 其他增信或风控措施落实:

序号	事项/措施	办理要求	目前完成进度	备注
1	上海洛翊企业管理有限公司 70%股权质押	信托计划成立之前	办理完毕	

（5）销售情况

本月新增销售住宅房源 19 套，销售面积 2,705.04 m²，未新增销售车位，收到销售回款 7,648.85 万元，其中住宅回款 7,624.85 万元，车位回款 24.00 万元。项目自 2020 年 12 月 27 日住宅首次开盘，至本期末累计已对外推出住宅房源 1,229 套，对外推出可售住宅面积为 177,561.35 平方米，推出车位 938 个。截至 2022 年 3 月底，住宅累计认购签约 816 套（本月认定住宅房源 5 套），面积 115,973.92 m²，其中认购 1 套，签约 815 套；车位售出 656 个。住宅开盘去化率 65.31%，月均销售 54 套。

（6）四证审批

截至报告提交日，项目已取得 1#、2#地块不动产权证书、用地规划许可证、工程规划许可证、2#地块施工证、1#地块施工证，2#地块所有楼栋预售证均已取得，1#地块已取得 4#-9#楼预售证，剩余楼栋尚未取得预售许可证，标的其他证照均已办理完成。办理进度符合第一次董事会决议的商业计划节点要求。

（7）工程进度

首批推盘区最高施工至 25 层，北区楼栋已全部封顶。其它货量区施工进度如下：

2#地块（一期）2#楼主体结构已封顶；腰梁以下墙体 12 层，腰梁以上墙体 12 层，构造柱 8 层；3#楼主体结构已封顶；腰梁以下墙体 19 层，腰梁以上墙体 19 层，构造柱 14 层；4#楼主体结构已封顶；腰梁以下墙体 18 层，腰梁以上墙体 18 层，构造柱 9 层；5#楼主体结构已封顶，二次结构完成；内外墙粉刷完成，屋面施工完成；外窗框安装完成；15 层以上外墙保温、外架拆除完成；6#楼主体结构已封顶；腰梁以下墙体 19 层，腰梁以上墙体 19 层，构造柱 15 层；7#楼主体结构已封顶；腰梁以下墙体 18 层，腰梁以上墙体 18 层，构造柱 16 层；8#楼主体结构封顶，二次结构完成，内外墙粉刷完成，屋面施工完成，外保温施工完成，外窗框安装完成，栏杆安装完成，外架拆除完成，外立面石材龙骨安装；9#楼主体结构封顶；二结构完成；内外粉刷完成，外墙保温完成，外窗框安装完成，栏杆安装完成，外立面石材龙骨安装；外脚手架拆除至 3 层；屋面施工完成；10#楼主体结构完成；二结构完成；内外粉刷完成，外墙保温完成，外窗框安装完成，栏杆安装完成；外脚手架开始拆除；11#楼主体结构完成；二结构施工完成；内外粉刷完成，外墙保温完成，外窗框安装完成，栏杆安装完成；外脚手架拆除至 8 层。

1#地块（二期）1#、2#楼基础垫层浇筑完成，基础防水及保护层完成；3#楼 6 层墙柱、顶梁板砼浇筑完成；4#楼 13 层墙柱、顶梁板砼浇筑完成；5#楼 10 层墙柱、顶梁板砼浇筑完成；6#楼 14 层墙柱、顶梁板砼浇筑完成；7#楼 15 层墙柱、顶梁板砼浇筑完成；8#楼 18 层墙柱、顶梁板砼浇筑完成；9#楼 13 层墙柱、顶梁板砼浇筑完成。

（8）资金收支

本月项目公司资金流入 7,781.52 万元，其中销售回款 7,648.85 万元（包含车位回款），其他收入 132.67 万元（银行结息）；本月项目公司资金支出 74,512.36 万元，其中营销费用 268.93 万元，管理费用 607.12 万元，财务费用 0.38 万元，税费 140.08 万元，其他费用 131.85 万元（公积金保证金缴纳），外部融资流出 73,064.00 万元（归还开发贷本金及利息）；所有账户余额 25,736.98 万元，其中受限资金 25,130.27 万元。

（9）成本合约

项目开发成本累计投 188,573.44 万元（包含非合同付款），占开发成本总预算的 65.65%，未发生成本超支及与进度不符情况；项目本月签署 2 份成本类合同，合同金额 886.83 万元；累计成本合同金额（含已发生的无合同成本 244,991.40 万元，占开发成本总预算的 85.29%，未超预算。

（10）项目开发贷及其他融资

项目公司于 2020 年 12 月与江苏银行签订开发贷合同，额度 15 亿元，至 2021 年 1 月底，共计放款 8 亿，项目公司已于 2022 年 3 月 7 日将该笔贷款的本金及利息全部结清，目前项目公司已不存在开发贷。截至本月，项目未发生商业承兑以及商业保理等形式的融资。

（11）其他重大事件及存在的风险情况披露：

上海洛翊股权解质押相关手续已办理完成，且已取得股权出质注销登记申请书（见附件）。目前正在办理上海洛翊及项目公司股权及工商变更事项，目前工商变更相关资料中航方及北京汀树企业管理有限公司已用印，相关文件寄往常州加盖常州远弘置业有限公司印章。因受疫情影响，江浙沪区域快递暂无法正常派送，工商变更涉及相关领导暂无法签字，将对工商变更相关事项的进程造成很大影响，目前暂无法确定工商变更相关手续办理完成准确时间。

以上事项请知悉！

（12）加强现场监管管控要求落实情况：

① 经本月盘点，根据监管协议要求监管的证照（营业执照正副本、开户许可证、1#、2#地块不动产权证书、建设用地规划许可证、资质证书正副本、工程规划许可证、商品房预售许可证（北区、南区部分楼栋））、印章（公章、法人章、财务章、合同章、发票章、人名章）、9 个网银复核盾、4 个密码器、中国农业银行支票（29155112-29155125）、工商银行支票（28608801-28608825）、业务委托书（上海洛翊：5229-5250）及查询版网签密钥均在监管范围内。

② 本月核查账户流水、网签密钥权限无异常；销售数据与资金流水及收据核对无异常（不包含工抵房源），未出现债务违约或账户异常情况。

③ 项目在管保险柜 1 个，置于财务室，目前财务室监控设备无法实现 24 小时监控。目前情况在管保险柜暂无安全风险，后期继续跟进。

④ 项目公司暂未出现司法诉讼、冻结查封、债务兑付等相关情况。

⑤ 项目公司财务人员无法陪同前往银行拉取开户清单。

中航信托·红星苏州盛泽项目

监管月报

一、项目基本情况介绍

项目公司即苏州星盛房地产开发有限公司由上海洛翊企业管理有限公司与江苏盛泽投资有限公司分别持股 95%、5%。

上海洛翊企业管理有限公司成立于 2020 年 06 月 09 日，现法定代表人为郭大字，注册资本为 2000 万元人民币，注册地址为上海市崇明区新村乡耀州路 741 号(上海新村经济小区)，该公司由常州红星美凯龙置业有限公司和中航信托股份有限公司分别持股 70%、30%。

江苏盛泽投资有限公司成立于 2010 年 05 月 13 日，现法定代表人为罗玉坤，注册资本为 673793.78 万元人民币，企业地址位于苏州市吴江区盛泽镇市场西路北侧(舜湖西路 2099 号)，该公司由吴江市盛泽镇集体资产经营公司 100%持股。



标的项目现对外推广名为“红星苏州盛泽天铂项目”，坐落于江苏省苏州市吴江高新区，项目四至为绸都大道西侧、市场西路北侧、舜湖西路南侧、福州路东侧。1#、2#地块用地性质均为城镇住宅用地。2#地块总用地面积 52,752.31 平方米，总规划建筑面积 150,694.43 平方米，其中计容建筑面积 105,427.79 平方米，容积率 1.999，建筑密度 11.89%，绿地率 35.54%。包含物业用房面积 836.89 平方米，社区用房面积 628.08 平方米。2#地块机动车位共计 1317 个，其中地面机动车位 131 个（含访客车位），地下机动车位 1186 个(含充电车位 132 个)。1#地块总用地面积 48,987.96 平方米，总规划建筑面积 137,805.90 平方米，其中计容建筑面积 97,943.75 平方米，容积率 1.999，建筑密度 9.99%，绿地率 35.39%，包含物业用房 731.77 平方米。1#地块机动车位共计 1210 个（含访客车位 24 个），其中地面机动车位 121 个，地下机动车位 1089 个（含充电车位 121 个）。

表一：项目各项经济指标

经济技术指标汇总表				
项目		汇总（m²）	1#地块（m²）	2#地块（m²）
占地面积		101,740.30	48,987.96	52,752.31
总建筑面积		288,500.33	137,805.90	150,694.43
其中	地上建筑面积	210,498.00	101,019.21	109,478.79
	地下建筑面积	78,005.33	36,789.69	41,215.64
计容面积		203,371.54	97,943.75	105,427.79
可售面积		210,498.00	101,019.21	109,478.79
容积率		1.999	1.999	1.999
机动车停车位（个）		2527	1210	1317
其中	地上车位(个)	252	121	131
	地下停车位（个）	2275	1089	1186

注：数据来源于已取得的建设工程规划许可证。

二、信托资金使用情况

表二：信托资金使用情况

序号	时间	信托出资金额 (万元)	信托累计出资金额 (万元)	已使用金额 (万元)	用途	余额
1	2020/7/31	19,120.00	19,120.00	19,120.00	置换洛翊股权及归还小股东	0.00
2	2020/8/3	11,790.00	30,910.00	11,790.00	置换洛翊股权及归还小股东	0.00
3	2020/8/7	21,600.00	52,510.00	2,160.00	置换洛翊股权及归还小股东	0.00
4	2020/8/11	16,570.00	69,080.00	16,570.00	置换洛翊股权及归还小股东	0.00
5	2020/8/14	18,070.00	87,150.00	18,070.00	置换洛翊股权及归还小股东	0.00
6	2020/8/18	8,660.00	95,810.00	8,660.00	置换洛翊股权及归还小股东	0.00
7	2020/8/21	5,999.00	101,809.00	5,999.00	置换洛翊股权及归还小股东	0.00
8	2020/8/28	5,091.00	106,900.00	5,091.00	置换洛翊股权及归还小股东	0.00
9	2021/10/11	-15,000.00	91,900.00	—	归还中航本金	--
10	2022/2/11	-91,900.00	0.00	—	归还中航本金	--
	合计	0.00	--	106,900.00		0.00

三、项目证件办理情况

表三：项目五证办理情况

五证	1#地块		2#地块		备注
	取证时间	证书编号	取证时间	证书编号	
不动产权证书	2020-07-30	苏（2020）苏州市吴江区不动产权第 9032627 号	2020-07-30	苏（2020）苏州市吴江区不动产权第 9032632 号	

五证	1#地块		2#地块		备注
	取证时间	证书编号	取证时间	证书编号	
建设用地规划许可证	2020-07-20	地字第 320509202001081 号	2020-07-20	地字第 320509202001082 号	
建设工程规划许可证	2020-09-18	建字第 320509202000129 号	2020-09-03	建字第 320509202000122 号	
建筑工程施工许可证	1#地块 2021-7-29	3205842007210101	一标段 2020-09-17 二标段 2020-09-21 1 号楼（售楼处） 2020-11-05	一标段 320509202009170101 二标段 320509202009210201 1 号楼（售楼处） 320509202011050101	
商品房预售许可证	2021-11-22	苏房预吴江[2021]264 号 （南区 6#、8#）	2020-12-25	苏房预吴江（2020）384 号 （8#9#10#11#楼）	
商品房预售许可证	2022-1-25	苏房预吴江[2022]008 号 （南区 4#、5#、7#、9#）	2021-4-14	苏房预吴江（2021）055 号 （5#7#楼）	
商品房预售许可证	-	尚未取得	2021-5-26	苏房预吴江[2021]097 号 （2#3#4#6#楼）	

说明：以上证书均存放在共管保险柜，其中施工许可证为电子版。

四、项目开发建设情况

4.1 项目开发进和计划：本项目共 1#、2#两个地块，分两期开发，拟分为 4 个标段，一期 2#地块两个标段计划同时开工，首批次预售楼栋为 8、9、10、11 号楼，已于 2020 年 12 月 27 日开盘，2021 年 4 月 17 日，2#地块 5#、7#楼开盘,2021 年 5 月 29 日，2#地块 4#、6#开盘，2021 年 7 月 19 日，2#地 3#楼开盘；2021 年 11 月 22 日南区 6#、8#楼加推，2022 年 1 月 25 日，加推南区 4#、5#、7#、9#楼。项目 2#地块全部楼栋已封顶，预计 2023 年 6 月首开区竣工备案。

表四：项目施工进度情况

地块	楼栋号	业态	形象进度	预售考核节点	预售条件	是否满足预售条件	备注
2#	2#	高层住宅	主体结构已封顶；腰梁以下墙体 12 层，腰梁以上墙体 12 层，构造柱 8 层	2021 年 6 月	主体结构完成 4 层	满足	已预售
	3#	高层住宅	主体结构已封顶；腰梁以下墙体 19 层，腰梁以上墙体 19 层，构造柱 14 层	2021 年 6 月	主体结构完成 4 层	满足	已预售
	4#	高层住宅	主体结构已封顶；腰梁以下墙体 18 层，腰梁以上墙体 18 层，构造柱 9 层	2021 年 6 月	主体结构完成 6 层	满足	已预售
	5#	高层住宅	主体结构已封顶，二次结构完成；内外墙粉刷完成，屋面施工完成	2021 年 6 月	主体结构完成 4 层	满足	已预售
	6#	高层住宅	主体结构已封顶；腰梁以下墙体 19 层，腰梁以上墙体 19 层，构造柱	2021 年 6 月	主体结构完成 5 层	满足	已预售

			15 层				
	7#	高层住宅	主体结构已封顶；腰梁以下墙体 18 层，腰梁以上墙体 18 层，构造柱 16 层	2021 年 6 月	主体结构完成 6 层	满足	已预售
	8#	高层住宅	主体结构封顶，二次结构完成，内外墙粉刷完成，屋面施工完成，外保温施工完成，外窗框安装完成	2021 年 6 月	主体结构完成 4 层	满足	已预售
	9#	高层住宅	主体结构封顶；二结构完成；内外粉刷完成，外墙保温完成，外窗框安装完成，栏杆安装完成	2021 年 6 月	主体结构完成 5 层	满足	已预售
	10#	高层住宅	主体结构完成；二结构完成；内外粉刷完成，外墙保温完成，外窗框安装完成，栏杆安装完成；外脚手架开始拆除	2021 年 6 月	主体结构完成 6 层	满足	已预售
	11#	高层住宅	主体结构完成；二结构施工完成；内外粉刷完成，外墙保温完成，外窗框安装完成，栏杆安装完成；外脚手架拆除至 8 层	2021 年 6 月	主体结构完成 6 层	满足	已预售
1#	1#	高层住宅	基础垫层浇筑完成，基础防水及保护层完成	2022 年 4 月 25 日	主体结构完成 6 层	未达节点	
	2#	高层住宅	基础垫层浇筑完成，基础防水及保护层完成	2022 年 4 月 25 日	主体结构完成 6 层	未达节点	
	3#	高层住宅	5 层墙柱，6 层梁板浇筑完成六层墙柱、顶梁板砼浇筑完成	2022 年 4 月 25 日	主体结构完成 6 层	满足	未售
	4#	高层住宅	13 层墙柱、顶梁板砼浇筑完成	2021 年 11 月 2 日	主体结构完成 6 层	满足	已预售
	5#	高层住宅	10 层墙柱、顶梁板砼浇筑完成	2022 年 1 月 14 日	主体结构完成 6 层	满足	已预售
	6#	高层住宅	14 层墙柱、顶梁板砼浇筑完成	2021 年 9 月 28 日	主体结构完成 5 层	满足	已预售
	7#	高层住宅	15 层墙柱、顶梁板砼浇筑完成	2022 年 1 月 14 日	主体结构完成 5 层	满足	已预售
	8#	高层住宅	18 层墙柱、顶梁板砼浇筑完成	2021 年 9 月 28 日	主体结构完成 6 层	满足	已预售
	9#	高层住宅	13 层墙柱、顶梁板砼浇筑完成	2021 年 11 月 2 日	主体结构完成 6 层	满足	已预售

五、项目合同及成本执行情况

2022 年 3 月，项目公司签订合同 17 份，截至 2022 年 3 月 31 日，项目总计已签订合同 573 份，已签订合同总价 247,973.17 万元（已结算合同按照结算价），已支付合同款 190,522.97 万元，合同付款百分比为 76.83%。

截至 2022 年 3 月，项目已支付无合同成本及费用金额 24,109.96 万元，其中土地配套费用 1,373.56 万元，前期类费用 172.56 万元，建安费用 1.64 万元，营销类费用 1,492.86 万元，管理类费用 4,158.28 万元，财务费用 6,908.36 万元，税费 10,002.70 万元。

表五：项目成本执行情况

序号	类别	合同份数	目标成本（万元）	已发生成本（合同金额+已发生的无合同成本）	累计付款（万元）	成本发生占比（已发生成本/目标成本）
1	土地合同	2	161,730.33	160,420.63	153,773.03	99.19%
2	前期类	85	4,968.00	3,648.01	2,482.47	73.43%
3	建安费用	137	120,543.00	79,375.15	32,317.94	65.85%
4	开发成本小计	224	287,241.33	243,443.80	188,573.44	84.75%
5	营销类	250	9,403.93	2,938.38	3,502.73	31.25%
6	管理类	43	9,403.93	407.56	4,461.53	4.33%
7	财务及融资类	52	11,205.00	1,184.86	8,092.53	10.57%
8	税费	-	26,265.63	1.00	10,002.70	0.00%
9	其他	4	0.00	0.00	0.00	0.00
10	合计	573	343,519.82	247,975.59	214,632.93	72.19%

六、项目销售情况统计

6.1 项目推盘情况

项目于 2020 年 12 月 27 日首次开盘推出住宅 306 套，可售面积 42,816.66 m²。于 2021 年 4 月 17 日二次开盘推出住宅 136 套，可售面积为 20,810.76 m²。于 2021 年 5 月 26 日取得 2#、3#、4#、6#楼预售证，预售住宅 324 套，预售面积 46,268.36 m²，2021 年 5 月 29 日加推 4#、6#楼，172 套，面积 24,609.12 m²，2022 年 1 月 25 日取得南区 4#、5#、7#、9#楼预售许可证，住宅预售总建筑面积为 48,564.81 平方米，共 331 套。于 2021 年 6 月 19 日加推 3#楼，面积 10,829.62 m²，于 2021 年 8 月 18 日加推 2#楼，面积 10,829.62 m²。于 2021 年 11 月 22 日加推南地块 6#、8#楼，面积 19,100.76 m²；于 2022 年 1 月 26 日加推南地块 4#、5#、7#、9#楼，面积 48,564.81 平方米。截至报告提交日，累计已对外推出住宅房源 1,229 套，对外推出可售住宅面积为 177,561.35 平方米；于 2021 年 9 月 21 日加推车位 938 个。

开盘/加推时间	产品	推出楼栋	推出面积（m ² ）	推出套数（套）
2020/12/27	住宅	2#地块 8#9#10#11#	42,816.66	306
2021/4/17	住宅	2#地块 5#7#	20,810.76	136
2021/5/29	住宅	2#地块 4#6#	24,609.12	172

2021/6/19	住宅	2#地块 3#	10,829.62	76
2021/8/18	住宅	2#地块 2#	10,829.62	76
2021/9/21	车位	2#地块	——	938
2021/11/22	住宅	1#地块 6#、8#	19,100.76	132
2022/1/26	住宅	1#地块 4#、5#、7#、9#	48,564.81	331
合计	住宅	——	177,561.35	1,229
	车位	——	——	938

6.2 销售去化情况

本月：2022年3月住宅新增销售19套，销售面积为2,705.04 m²，销售合同价为4,033.08万元；本月未新增销售车位。本月销售回款7,648.85万元，其中住宅销售回款7,624.85万元，车位款24.00万元（本月认定住宅房源5套）。

截至2022年3月31日：项目住宅累计销售816套，其中认购1套，签约815套；销售面积为115,973.92 m²，其中认购面积为143.61 m²，签约面积为115,830.31 m²。住宅累计认购、签约合同总价195,251.71万元，其中认购备案合同总价228.63万元，签约合同总价195,023.08万元；车位累计销售656个，累计销售额5,918.00万元。项目回款总额185,875.96万元（扣除退还房款224.77万元），其中住宅销售回款180,004.96万元，车位回款5,871.00万元。住宅开盘去化率65.31%。

项目名称	2022年3月销售、回款情况				
苏州红星盛泽项目一期	产品	套数	销售面积（m²）	销售额（万元）	回款额（万元）
	住宅	19	2,705.04	4,033.08	7,624.85
	车位	0	——	0.00	24.00
	合计	19	2705.04	4,033.08	7,648.85
	2020年—2022年累计销售、回款情况				
	产品	套数	销售面积（m²）	销售额(万元)	回款额(万元)
	住宅	816	115,973.92	195,251.71	180,004.96
	车位	656	——	5,918.00	5,871.00
	合计	1472	115,973.92	201,169.71	185,875.96

表六：项目销售情况

累计销售明细

期间	业态	套数	销售面积	销售额	均价(万元/m², 车位: 万元/套)
			(m²)	(万元)	
截止 2020 年 12 月底	住宅	193	27,265.52	47,620.24	1.75
2021 年 1 月底	住宅	262	36,759.23	63,186.15	1.72
2021 年 2 月底	住宅	295	41,147.10	70,564.62	1.71
2021 年 3 月底	住宅	296	41,290.22	70,780.12	1.71
2021 年 4 月底	住宅	408	58,300.80	100,238.48	1.72
2021 年 5 月底	住宅	498	71,374.07	123,019.90	1.72

期间	业态	套数	销售面积	销售额	均价(万元/m², 车位: 万元/套)
2021年6月底	住宅	561	80,435.93	138,717.24	1.72
2021年7月底	住宅	604	86,614.34	149,359.18	1.72
2021年8月底	住宅	654	93,745.52	161,904.58	1.73
2021年9月底	住宅	671	96,164.92	166,097.43	1.73
	车位	646	——	5,817.00	9.00
2021年10月底	住宅	683	97,872.75	168,975.90	1.73
	车位	650	——	5,857.00	9.00
2021年11月底	住宅	706	101,083.88	174,383.47	1.73
	车位	656	——	5,917.00	9
2021年12月底	住宅	770	109,662.61	186,336.48	1.70
	车位	657	——	5,927.00	9万元/个
2022年1月底	住宅	779	110,793.36	187,920.08	1.70
	车位	657	——	5,927.00	9万元/个
2022年2月底	住宅	802	114,021.66	192,543.23	1.69
	车位	656	——	5,918.00	9万元/个
2022年3月底	住宅	816	115,973.92	195,251.71	1.68
	车位	656	——	5,918.00	9万元/个
开盘去化率	住宅	65.31%			-

注：销售额中包含认购合同额（备案合同价），本月认定住宅房源5套。

6.3 动态货值

项目总用地面积为 101,740.27 平方米，总建筑面积 288,500.33 平方米，其中可售住宅建筑面积 210,498.00 平方米，可售车位 1809 个，动态总货值为 352,112.59 万元（含车库）（南地块备案价 17130 元/平方米）。截至 2022 年 3 月 31 日，红星盛泽项住宅类产品目前已取得预售证未售住宅面积 61,587.43 m²，可售货值为 92,114.29 万元，未取得预售房屋货值为 47,574.58 万元，剩余总货值为 139,688.87 万元（不包含车位）。

表七：动态货值情况

北地块货值（2#地块一期精装修，备案价 17305 元/平方米）

动态货值(万元)(A) A=B+C+D+E+F	已售房屋合同额(万元)(B)	已取得预售证的未售房屋货值(万元)(按备案价)(C)	未取得预售证房屋预计货值(万元)(D)	车位已售货值(万元)(E)	车位剩余货值(万元)(F)
198,090.06	170,256.44	19,371.60	0.00	5,918.00	2,544.02
总面积(平方米)(不计算车库)	已售面积(平方米)	已取得预售证的未售面积(平方米)	未取得预售证面积(平方米)	车位已售个数(个)	车位未售个数(个)
109,895.78	98,669.29	11,226.49	0.00	656	282

注：北区已取得预售证未售房屋备案均价无法达到目前已售均价，剩余货值计算按照备案价计算。

南地块货值（1#地块二期毛坯，备案价 17130 元/平方米）

动态货值(万元)(A) A=B+C+D+E+F	已售房屋合同额(万元)(B)	已取得预售证的未售房屋货值(万元)(按成交均价)(C)	未取得预售证房屋预计货值(万元)(D)	车位已售货值(万元)(E)	车位剩余货值(万元)(F)
154,022.53	24,995.27	50,360.94	47,574.58	0.00	8,710.00

总面积（平米）（不计算车库）	已售面积（平米）	已取得预售证的未售面积（平米）	未取得预售证面积（平米）	车位已售个数（个）	车位未售个数（个）
100,602.22	17,304.63	50,360.94	32,936.65	0	871

注：面积数据来源于变化后的规划许可证，因南北区备案均价不同，货值分开计算。车位调整为全部可售车位，车位定价10万/个，北区每个车位优惠券抵1万元（限800份），北区车位货值按已售车位合同价+未售车位货值（9万元/个）进行测算，南区车位货值按照10万元/个计算。

七、项目银行账户情况

根据项目公司提供的账户余额表，截至2022年3月31日，项目公司资金账户余额为257,369,779.72元，其中受限资金为251,302,730.58元，各账户余额详见下表：

表八：项目公司银行账户基本情况

序号	开户行	账号	账户性质	预留印鉴明细	是否开通网银	是否开通结算卡等其他功能	月末账户余额（元）	其他（支票、汇票等）
1	中国农业银行股份有限公司吴江盛泽支行	10544301040150760	基本存款账户	公章、财务章、法人章、预留人名章（褚芯阅）	是	支付密码器	1,295,072.24	申领未使用
2	江苏银行苏州盛泽支行一般户	30390188000212079	一般存款账户	公章、财务章、法人章、预留人名章（褚芯阅）	是	无	999.60	无
3	江苏银行苏州盛泽支行 774	30390188000211774	专用账户 还款准备金	公章、财务章、法人章、预留人名章（褚芯阅）	是	无	133,078.97	无
4	江苏银行苏州盛泽支行-贷款资金专用账户	30390188000211692	专用账户	公章、财务章、法人章、预留人名章（褚芯阅）	是	无	114,154.19	无
5	江苏银行苏州盛泽支行 513	30390188000211513	专用账户 销售资金监管	公章、财务章、法人章、预留人名章（褚芯阅）	是	无	353,823.56	无
6	江苏银行苏州盛泽支行-政府预售监管账户（8#9#10#11#）	30390188000212407	专用账户	公章、财务章、法人章、预留人名章（褚芯阅）	是	无	77,923,607.22	无
7	江苏银行苏州盛泽支行-政府预售监管账户（5#7#）	30390188000218457	专用账户	公章、财务章、法人章、预留人名章（褚芯阅）	是	无	33,361,068.48	无
8	江苏银行苏州盛泽支行-政府预售监管账户（2#、3#、4#、6#）	30390188000221343	专用账户	公章、财务章、法人章、预留人名章（褚芯阅）	是	无	87,173,633.88	无
9	江苏银行苏州盛泽支行-政府预售监管账户（南区6#、8#）	30390188000227393	专用账户	公章、财务章、法人章、预留人名章（褚芯阅）	否	无	38,802,388.37	无

序号	开户行	账号	账户性质	预留印鉴明细	是否开通网银	是否开通结算卡等其他功能	月末账户余额（元）	其他（支票、汇票等）
10	中国银行苏州吴越支行一般户	485875639157	一般存款账户	公章、财务章、法人章、预留人名章（褚芯阅）	是	无	2,844.00	无
11	中国工商银行盛泽舜湖支行	1102221819000061859	一般存款账户	公章、财务章、法人章、预留人名章（褚芯阅）	是	结算卡（仅开通查询功能）	1,716,932.21	支票
12	浙商银行苏州吴江支行	3050020210120100080061	一般存款账户	公章、财务章、法人章、预留人名章（褚芯阅）	是	支付密码器	26,609.29	无
13	招商银行苏州分行吴江支行	512910429610401	一般存款账户	公章、财务章、法人章、预留人名章（褚芯阅）	是	无	670,100.15	无
14	工商银行盛泽舜湖支行	1102022041000134833	保证金账户	银行内部账户无印鉴卡	否	无	0.00	无
15	宁波银行吴江高新支行	75170122000260351	一般存款账户	公章、财务章、法人章、预留人名章（褚芯阅）	是	无	4,478.54	无
16	建设银行长三角支行	32250199763600003756	一般存款账户	公章、财务章、法人章、预留人名章（褚芯阅）	是	结算卡	2,350,013.11	无
17	邮储银行舜湖支行	932003010132788893	专用账户	公章、财务章、法人章、预留人名章（褚芯阅）	是（查询版）	无	13,440,975.91	无
合计							257,369,779.72	

八、资金收支情况

8.1 资金收入

2022年3月1日-2022年3月31日期间，项目公司资金流入7,781.51万元，其中销售回款7,648.85万元，其他收入132.67万元。具体明细如下：

序号	日期	付款方	款项类型	金额（元）	收款行
1	2022/3/1		销售款	104,802.00	中国农业银行股份有限公司吴江盛泽支行
2	2022/3/1	孙建军	销售款	300,000.00	中国农业银行股份有限公司吴江盛泽支行
3	2022/3/1	陶莉	销售款	450,000.00	江苏银行苏州盛泽支行-政府预售监管账户（南区6#、8#）
4	2022/3/2		销售款	840,000.00	中国农业银行股份有限公司吴江盛泽支行
5	2022/3/2	李隆飞	销售款	50,000.00	中国农业银行股份有限公司吴江盛泽支行

序号	日期	付款方	款项类型	金额（元）	收款行
6	2022/3/2	苏州新能送变电工程有限公司	保证金	140,000.00	中国农业银行股份有限公司吴江盛泽支行
7	2022/3/3		销售款	1,032,035.00	中国农业银行股份有限公司吴江盛泽支行
8	2022/3/3	普元电力发展有限公司	保证金	140,000.00	中国农业银行股份有限公司吴江盛泽支行
9	2022/3/4		销售款	1,159,182.00	中国农业银行股份有限公司吴江盛泽支行
10	2022/3/4	上海樵石建筑装饰工程有限公司	保证金	50,000.00	中国农业银行股份有限公司吴江盛泽支行
11	2022/3/4	孙俊	销售款	1,740,000.00	江苏银行苏州盛泽支行-政府预售监管账户（2#、3#、4#、6#）
12	2022/3/5	陈娟	销售款	50,000.00	中国农业银行股份有限公司吴江盛泽支行
13	2022/3/6		销售款	1,067,194.00	中国农业银行股份有限公司吴江盛泽支行
14	2022/3/7	苏州舜能机电工程有限公司	保证金	140,000.00	中国农业银行股份有限公司吴江盛泽支行
15	2022/3/7	李佳慧	销售款	610,000.00	中国农业银行股份有限公司吴江盛泽支行
16	2022/3/7	苏州市吴城水电设备安装有限公司	保证金	140,000.00	中国农业银行股份有限公司吴江盛泽支行
17	2022/3/8		销售款	400,597.00	中国农业银行股份有限公司吴江盛泽支行
18	2022/3/8	何进洋	销售款	50,000.00	中国农业银行股份有限公司吴江盛泽支行
19	2022/3/7	董宏伟	销售款	1,170,000.00	江苏银行苏州盛泽支行-政府预售监管账户（2#、3#、4#、6#）
20	2022/3/8	盛惠娟	销售款	50,000.00	中国农业银行股份有限公司吴江盛泽支行
21	2022/3/8	陈建飞	销售款	700,000.00	江苏银行苏州盛泽支行-政府预售监管账户（8#9#10#11#）
22	2022/3/8	蒋文霞	销售款	1,320,000.00	江苏银行苏州盛泽支行-政府预售监管账户（2#、3#、4#、6#）
23	2022/3/8	汤保玉	销售款	1,720,000.00	江苏银行苏州盛泽支行-政府预售监管账户（2#、3#、4#、6#）
24	2022/3/9		销售款	461,544.00	中国农业银行股份有限公司吴江盛泽支行
25	2022/3/9	李佳辉	销售款	18,826.00	中国农业银行股份有限公司吴江盛泽支行
26	2022/3/9	宋诚	销售款	200,000.00	中国农业银行股份有限公司吴江盛泽支行
27	2022/3/9	陈建飞	销售款	200,000.00	江苏银行苏州盛泽支行-政府预售监管账户（8#9#10#11#）
28	2022/3/9	沈旖灵	销售款	800,000.00	江苏银行苏州盛泽支行-政府预售监管账户（2#、3#、4#、6#）
29	2022/3/9	柯丽淑	销售款	1,650,000.00	工商银行盛泽舜湖支行
30	2022/3/10	宋诚	销售款	200,000.00	中国农业银行股份有限公司吴江盛泽支行
31	2022/3/10		销售款	419,980.00	中国农业银行股份有限公司吴江盛泽支行

序号	日期	付款方	款项类型	金额（元）	收款行
32	2022/3/10	孟晓丽	销售款	480,000.00	江苏银行苏州盛泽支行-政府预售监管账户（2#、3#、4#、6#）
33	2022/3/11		销售款	50,000.00	中国农业银行股份有限公司吴江盛泽支行
34	2022/3/11	陈丽花	销售款	10,000.00	中国农业银行股份有限公司吴江盛泽支行
35	2022/3/11	陈妍妍	销售款	10,000.00	中国农业银行股份有限公司吴江盛泽支行
36	2022/3/11	陈天文	销售款	1,250,000.00	江苏银行苏州盛泽支行-政府预售监管账户（2#、3#、4#、6#）
37	2022/3/12		销售款	850,000.00	中国农业银行股份有限公司吴江盛泽支行
38	2022/3/12	盛惠娟	销售款	130,000.00	中国农业银行股份有限公司吴江盛泽支行
39	2022/3/12	陈丽花	销售款	40,000.00	中国农业银行股份有限公司吴江盛泽支行
40	2022/3/12	钟裕松	销售款（车位）	80,000.00	中国农业银行股份有限公司吴江盛泽支行
41	2022/3/14		销售款	100,000.00	中国农业银行股份有限公司吴江盛泽支行
42	2022/3/14	王嘉麟	销售款	1,170,000.00	江苏银行苏州盛泽支行-政府预售监管账户（2#、3#、4#、6#）
43	2022/3/15		销售款	1,682,684.00	中国农业银行股份有限公司吴江盛泽支行
44	2022/3/15	叶绍飞	销售款	1,118,000.00	江苏银行苏州盛泽支行-政府预售监管账户（2#、3#、4#、6#）
45	2022/3/15	董洋	销售款	591,196.00	中国农业银行股份有限公司吴江盛泽支行
46	2022/3/14	计晨涛	销售款（车位）	80,000.00	招商银行苏州分行吴江支行
47	2022/3/16	张悦	销售款（车位）	80,000.00	招商银行苏州分行吴江支行
48	2022/3/16	温寿才	销售款	500,000.00	江苏银行苏州盛泽支行-政府预售监管账户（南区 6#、8#）
49	2022/3/16	温寿才	销售款	700,000.00	江苏银行苏州盛泽支行-政府预售监管账户（南区 6#、8#）
50	2022/3/16		销售款	1,272,887.00	中国农业银行股份有限公司吴江盛泽支行
51	2022/3/17	王甫	销售款	520,000.00	江苏银行苏州盛泽支行-政府预售监管账户（南区 6#、8#）
52	2022/3/17	王甫	销售款	700,000.00	江苏银行苏州盛泽支行-政府预售监管账户（南区 6#、8#）
53	2022/3/18		销售款	250,123.00	中国农业银行股份有限公司吴江盛泽支行
54	2022/3/19		销售款	561,918.00	中国农业银行股份有限公司吴江盛泽支行
55	2022/3/20		销售款	547,000.00	中国农业银行股份有限公司吴江盛泽支行
56	2022/3/20		利息	1,313.11	建设银行长三角支行
57	2022/3/20		利息	3.07	中国银行苏州吴越支行一般户

序号	日期	付款方	款项类型	金额（元）	收款行
58	2022/3/21	钮宇晖	销售款	1,430,000.00	江苏银行苏州盛泽支行-政府预售监管账户（2#、3#、4#、6#）
59	2022/3/21	李明杰	销售款	418,000.00	江苏银行苏州盛泽支行-政府预售监管账户（2#、3#、4#、6#）
60	2022/3/21	杨哲煜	销售款	1,000,000.00	江苏银行苏州盛泽支行-政府预售监管账户（2#、3#、4#、6#）
61	2022/3/21	吴法勇	销售款	100,000.00	中国农业银行股份有限公司吴江盛泽支行
62	2022/3/21		利息	29,573.36	中国农业银行股份有限公司吴江盛泽支行
63	2022/3/21		利息	262.63	招商银行苏州分行吴江支行
64	2022/3/21		利息	23.29	浙商银行苏州吴江支行
65	2022/3/21		利息	2,662.44	工商银行盛泽舜湖支行
66	2022/3/21		利息	3.54	宁波银行吴江高新支行
67	2022/3/21		利息	242.91	邮储银行舜湖支行-政府预售资金监管户（南区 4.5.9.7）
68	2022/3/21		利息	353,823.56	江苏银行苏州盛泽支行 513
69	2022/3/21		利息	99.80	江苏银行苏州盛泽支行-贷款资金专用账户
70	2022/3/21		利息	133,078.97	江苏银行苏州盛泽支行 774
71	2022/3/21		利息	0.93	江苏银行苏州盛泽支行一般户
72	2022/3/21		利息	71,230.46	江苏银行苏州盛泽支行-政府预售监管账户（8#9#10#11#）
73	2022/3/21		利息	33,811.38	江苏银行苏州盛泽支行-政府预售监管账户（5#、7#）
74	2022/3/21		利息	79,819.75	江苏银行苏州盛泽支行-政府预售监管账户（2#、3#、4#、6#）
75	2022/3/21		利息	10,719.37	江苏银行苏州盛泽支行-政府预售监管账户（南区 6#、8#）
76	2022/3/22	杨晴晴	销售款	760,000.00	江苏银行苏州盛泽支行-政府预售监管账户（南区 6#、8#）
77	2022/3/22	林清培	销售款	1,870,000.00	江苏银行苏州盛泽支行-政府预售监管账户（2#、3#、4#、6#）
78	2022/3/22	陆建东	销售款	900,000.00	江苏银行苏州盛泽支行-政府预售监管账户（南区 6#、8#）
79	2022/3/22	计洪飞	销售款	800,000.00	江苏银行苏州盛泽支行-政府预售监管账户（南区 6#、8#）
80	2022/3/23		销售款	32,000.00	中国农业银行股份有限公司吴江盛泽支行
81	2022/3/23	潘蕾	销售款	1,000,000.00	工商银行盛泽舜湖支行
82	2022/3/23	邱雪华	销售款	850,000.00	江苏银行苏州盛泽支行-政府预售监管账户（南区 6#、8#）
83	2022/3/23	周红伟	销售款	1,100,000.00	江苏银行苏州盛泽支行-政府预售监管账户（南区 6#、8#）

序号	日期	付款方	款项类型	金额（元）	收款行
84	2022/3/23	薛林	销售款	940,000.00	江苏银行苏州盛泽支行-政府预售监管账户（南区 6#、8#）
85	2022/3/23	王志红	销售款	730,000.00	江苏银行苏州盛泽支行-政府预售监管账户（南区 6#、8#）
86	2022/3/23	沈卫良	销售款	1,000,000.00	江苏银行苏州盛泽支行-政府预售监管账户（南区 6#、8#）
87	2022/3/23	冯志英	销售款	870,000.00	江苏银行苏州盛泽支行-政府预售监管账户（南区 6#、8#）
88	2022/3/24	李勤芳	销售款	930,000.00	江苏银行苏州盛泽支行-政府预售监管账户（南区 6#、8#）
89	2022/3/24	俞月英	销售款	700,000.00	江苏银行苏州盛泽支行-政府预售监管账户（南区 6#、8#）
90	2022/3/24	陈豪	销售款	1,160,000.00	江苏银行苏州盛泽支行-政府预售监管账户（南区 6#、8#）
91	2022/3/24	汪昊	销售款	2,220,000.00	江苏银行苏州盛泽支行-政府预售监管账户（南区 6#、8#）
92	2022/3/25	王中梁	销售款	1,530,000.00	江苏银行苏州盛泽支行-政府预售监管账户（2#、3#、4#、6#）
93	2022/3/25		销售款	1,091,773.00	中国农业银行股份有限公司吴江盛泽支行
94	2022/3/25	苏彩英	销售款	1,820,000.00	江苏银行苏州盛泽支行-政府预售监管账户（2#、3#、4#、6#）
95	2022/3/25	冯志英	销售款	950,000.00	江苏银行苏州盛泽支行-政府预售监管账户（南区 6#、8#）
96	2022/3/25	李勤芳	销售款	1,410,000.00	江苏银行苏州盛泽支行-政府预售监管账户（南区 6#、8#）
97	2022/3/25	吴蓓丽	销售款	1,330,000.00	建设银行长三角支行
98	2022/3/26		销售款	898,756.00	中国农业银行股份有限公司吴江盛泽支行
99	2022/3/28	沈仁妹	销售款	870,000.00	江苏银行苏州盛泽支行-政府预售监管账户（南区 6#、8#）
100	2022/3/29	沈晓东	销售款	1,010,000.00	建设银行长三角支行
101	2022/3/29	胡丽苹	销售款	1,160,000.00	江苏银行苏州盛泽支行-政府预售监管账户（2#、3#、4#、6#）
102	2022/3/29	王茂源	销售款	500,000.00	工商银行盛泽舜湖支行
103	2022/3/29		销售款	1,714,957.00	中国农业银行股份有限公司吴江盛泽支行
104	2022/3/30		销售款	170,000.00	中国农业银行股份有限公司吴江盛泽支行
105	2022/3/30	陆晨康	销售款	1,400,000.00	江苏银行苏州盛泽支行-政府预售监管账户（南区 6#、8#）
106	2022/3/30	姚坤婷	销售款	50,000.00	中国农业银行股份有限公司吴江盛泽支行
107	2022/3/31		销售款	1,505,011.00	中国农业银行股份有限公司吴江盛泽支行
108	2022/3/31	刘天明	销售款	1,210,000.00	工商银行盛泽舜湖支行
109	2022/3/31	朱豪鸣	销售款	300,000.00	中国农业银行股份有限公司吴江盛泽支行

序号	日期	付款方	款项类型	金额（元）	收款行
110	2022/3/30		销售款	1,270,000.00	邮储银行舜湖支行-政府预售资金监管户（南区 4.5.9.7）
111	2022/3/30	盛佳源	销售款	1,180,000.00	江苏银行苏州盛泽支行-政府预售监管账户（南区 6#、8#）
112	2022/3/31	钮锦怡	销售款	1,670,000.00	江苏银行苏州盛泽支行-政府预售监管账户（2#、3#、4#、6#）
113	2022/3/31	金国强	销售款	1,310,000.00	江苏银行苏州盛泽支行-政府预售监管账户（南区 6#、8#）
114	2022/3/31	秦为生	销售款	990,000.00	江苏银行苏州盛泽支行-政府预售监管账户（南区 6#、8#）
115	2022/3/31	朱翔琛	销售款	1,200,000.00	江苏银行苏州盛泽支行-政府预售监管账户（南区 6#、8#）
116	2022/3/31	李佳辉	销售款	1,000,000.00	江苏银行苏州盛泽支行-政府预售监管账户（南区 6#、8#）
117	2022/3/31	潘健强	销售款	600,000.00	中国农业银行股份有限公司吴江盛泽支行
118			合计	77,815,133.57	

8.2 资金支出

2022 年 3 月 1 日-2022 年 3 月 31 日期间，项目公司资金流出 74,512.36 万元，具体明细如下（本月份资金流出，除手续费及自动扣款款项，其他款项支出均已完成中航系统审批流程）：

序号	支付时间	收款方	资金用途	金额（元）	出款行	用款类型	委托方审批方式
1	2022/3/1		销售回款刷卡手续费	20.00	中国农业银行股份有限公司吴江盛泽支行	财务费用	自动扣款
2	2022/3/2		销售回款刷卡手续费	40.00	中国农业银行股份有限公司吴江盛泽支行	财务费用	自动扣款
3	2022/3/3		销售回款刷卡手续费	80.00	中国农业银行股份有限公司吴江盛泽支行	财务费用	自动扣款
4	2022/3/3		员工个税	170,474.40	中国农业银行股份有限公司吴江盛泽支行	管理费用	自动扣款
5	2022/3/4		销售回款刷卡手续费	80.00	中国农业银行股份有限公司吴江盛泽支行	财务费用	自动扣款
6	2022/3/4		手续费（自动扣款）	2.50	中国农业银行股份有限公司吴江盛泽支行	财务费用	自动扣款
7	2022/3/4		手续费（自动扣款）	2.50	中国农业银行股份有限公司吴江盛泽支行	财务费用	自动扣款
8	2022/3/6		销售回款刷卡手续费	60.00	中国农业银行股份有限公司吴江盛泽支行	财务费用	自动扣款
9	2022/3/7	苏州市住房置业融资担保有限公司吴江分公司	公积金担保金	140,000.00	中国农业银行股份有限公司吴江盛泽支行	往来款	中航系统审批

序号	支付时间	收款方	资金用途	金额（元）	出款行	用款类型	委托方 审批方式
10	2022/3/7	苏州市住房置业融资担保有限公司吴江分公司	公积金担保金	1,178,500.00	中国农业银行股份有限公司吴江盛泽支行	往来款	中航系统审批
11	2022/3/7		手续费（自动扣款）	5.00	中国农业银行股份有限公司吴江盛泽支行	财务费用	自动扣款
12	2022/3/7	华鑫国际信托有限公司	开发贷归还本息	730,640,000.00	江苏银行苏州盛泽支行 774	外部融资流出	中航系统审批
13	2022/3/8		销售回款刷卡手续费	40.00	中国农业银行股份有限公司吴江盛泽支行	财务费用	自动扣款
14	2022/3/8		员工社保	87,630.85	中国农业银行股份有限公司吴江盛泽支行	管理费用	自动扣款
15	2022/3/9		销售回款刷卡手续费	60.00	中国农业银行股份有限公司吴江盛泽支行	财务费用	自动扣款
16	2022/3/8		资信证明费	100.00	宁波银行吴江高新支行	财务费用	自动扣款
17	2022/3/10		电信费用（自动扣款）	1,967.00	中国农业银行股份有限公司吴江盛泽支行	管理费用	自动扣款
18	2022/3/10	芜湖国敬网络科技有限公司	盛泽项目 2021 年国敬市场推广服务合同款	20,000.00	中国农业银行股份有限公司吴江盛泽支行	营销费用	中航系统审批
19	2022/3/10	芜湖国敬网络科技有限公司	盛泽项目 2021 年国敬市场推广服务合同款	150,000.00	中国农业银行股份有限公司吴江盛泽支行	营销费用	中航系统审批
20	2022/3/10	芜湖国敬网络科技有限公司	盛泽项目 2021 年国敬市场推广服务合同款	270,000.00	中国农业银行股份有限公司吴江盛泽支行	营销费用	中航系统审批
21	2022/3/10	顾骧	差旅报销	1,400.00	中国农业银行股份有限公司吴江盛泽支行	营销费用	中航系统审批
22	2022/3/10	卢磊	差旅报销	1,400.00	中国农业银行股份有限公司吴江盛泽支行	营销费用	中航系统审批
23	2022/3/10	苏州永传广告有限公司	2021 年 11 月乡镇广告投放合同款	80,000.00	中国农业银行股份有限公司吴江盛泽支行	营销费用	中航系统审批
24	2022/3/10		手续费（自动扣款）	42.50	中国农业银行股份有限公司吴江盛泽支行	财务费用	自动扣款
25	2022/3/10	张宇	报销	483.03	中国农业银行股份有限公司吴江盛泽支行	管理费用	中航系统审批
26	2022/3/10	丁杰	报销	1,688.00	中国农业银行股份有限公司吴江盛泽支行	管理费用	中航系统审批
27	2022/3/10	丁杰	报销	6,844.00	中国农业银行股份有限公司吴江盛泽支行	管理费用	中航系统审批
28	2022/3/10	丁杰	报销	2,669.00	中国农业银行股份有限公司吴江盛泽支行	管理费用	中航系统审批

序号	支付时间	收款方	资金用途	金额（元）	出款行	用款类型	委托方 审批方式
29	2022/3/10	丁杰	报销	8,000.00	中国农业银行股份有限公司吴江盛泽支行	管理费用	中航系统审批
30	2022/3/10	丁杰	报销	2,010.00	中国农业银行股份有限公司吴江盛泽支行	管理费用	中航系统审批
31	2022/3/10	苏州花满园园艺有限公司	绿植租摆费	2,510.00	中国农业银行股份有限公司吴江盛泽支行	管理费用	中航系统审批
32	2022/3/10	丁杰	报销	4,278.18	中国农业银行股份有限公司吴江盛泽支行	管理费用	中航系统审批
33	2022/3/10	毛其芳	报销	800.00	中国农业银行股份有限公司吴江盛泽支行	管理费用	中航系统审批
34	2022/3/10	姜蓓蓓	报销	1,193.00	中国农业银行股份有限公司吴江盛泽支行	管理费用	中航系统审批
35	2022/3/10		手续费（自动扣款）	22.50	中国农业银行股份有限公司吴江盛泽支行	财务费用	自动扣款
36	2022/3/11		销售回款刷卡手续费	20.00	中国农业银行股份有限公司吴江盛泽支行	财务费用	自动扣款
37	2022/3/11	苏州闹海科技有限公司	营销中介费用	30,000.00	中国农业银行股份有限公司吴江盛泽支行	营销费用	中航系统审批
38	2022/3/11	苏州闹海科技有限公司	营销中介费用	50,000.00	中国农业银行股份有限公司吴江盛泽支行	营销费用	中航系统审批
39	2022/3/11	苏州风之扬营销策划管理有限公司	营销中介费用	28,584.91	中国农业银行股份有限公司吴江盛泽支行	营销费用	中航系统审批
40	2022/3/11	苏州隆沅房地产营销策划有限公司	营销中介费用	28,584.91	中国农业银行股份有限公司吴江盛泽支行	营销费用	中航系统审批
41	2022/3/11	苏州隆沅房地产营销策划有限公司	营销中介费用	28,584.91	中国农业银行股份有限公司吴江盛泽支行	营销费用	中航系统审批
42	2022/3/11	苏州隆沅房地产营销策划有限公司	营销中介费用	19,056.60	中国农业银行股份有限公司吴江盛泽支行	营销费用	中航系统审批
43	2022/3/11	苏州隆沅房地产营销策划有限公司	营销中介费用	28,584.91	中国农业银行股份有限公司吴江盛泽支行	营销费用	中航系统审批
44	2022/3/11	苏州吴江鼎好不动产经纪有限公司	营销中介费用	30,000.00	中国农业银行股份有限公司吴江盛泽支行	营销费用	中航系统审批
45	2022/3/11	苏州吴江鼎好不动产经纪有限公司	营销中介费用	20,000.00	中国农业银行股份有限公司吴江盛泽支行	营销费用	中航系统审批
46	2022/3/11	苏州到位房地产经纪有限公司	营销中介费用	28,584.91	中国农业银行股份有限公司吴江盛泽支行	营销费用	中航系统审批
47	2022/3/11		手续费（自动扣款）	25.00	中国农业银行股份有限公司吴江盛泽支行	财务费用	自动扣款

序号	支付时间	收款方	资金用途	金额（元）	出款行	用款类型	委托方 审批方式
48	2022/3/12		销售回款刷卡手续费	20.00	中国农业银行股份有限公司吴江盛泽支行	财务费用	自动扣款
49	2022/3/13		短信费（自动扣款）	15.00	中国农业银行股份有限公司吴江盛泽支行	财务费用	自动扣款
50	2022/3/14		销售回款刷卡手续费	60.00	中国农业银行股份有限公司吴江盛泽支行	财务费用	自动扣款
51	2022/3/14		增值税	757,508.17	中国农业银行股份有限公司吴江盛泽支行	税费	中航系统审批
52	2022/3/14		地方教育费附加	15,150.16	中国农业银行股份有限公司吴江盛泽支行	税费	中航系统审批
53	2022/3/14		教育费附加	22,725.25	中国农业银行股份有限公司吴江盛泽支行	税费	中航系统审批
54	2022/3/14		城市维护建设费	53,025.57	中国农业银行股份有限公司吴江盛泽支行	税费	中航系统审批
55	2022/3/14		印花税	14,213.00	中国农业银行股份有限公司吴江盛泽支行	税费	中航系统审批
56	2022/3/14		土地增值税	538,223.21	中国农业银行股份有限公司吴江盛泽支行	税费	中航系统审批
57	2022/3/14		个人所得税	28,115.43	中国农业银行股份有限公司吴江盛泽支行	管理费用	中航系统审批
58	2022/3/14	曹万辉	工程宿舍租金	33,000.00	中国农业银行股份有限公司吴江盛泽支行	营销费用	中航系统审批
59	2022/3/14	朱益群	工程宿舍押金及税金	3,650.00	中国农业银行股份有限公司吴江盛泽支行	管理费用	中航系统审批
60	2022/3/14	朱益群	女神节福利卡及鲜花费用报销	3,360.00	中国农业银行股份有限公司吴江盛泽支行	管理费用	中航系统审批
61	2022/3/14	张宇	食堂费用报销	257.00	中国农业银行股份有限公司吴江盛泽支行	管理费用	中航系统审批
62	2022/3/14	朱益群	食堂费用报销	379.00	中国农业银行股份有限公司吴江盛泽支行	管理费用	中航系统审批
63	2022/3/14	张静	食堂费用报销	107.50	中国农业银行股份有限公司吴江盛泽支行	管理费用	中航系统审批
64	2022/3/14		手续费（自动扣款）	10.00	中国农业银行股份有限公司吴江盛泽支行	财务费用	自动扣款
65	2022/3/15		销售回款刷卡手续费	60.00	中国农业银行股份有限公司吴江盛泽支行	财务费用	自动扣款
66	2022/3/15		2月份员工工资	46,212.72	中国农业银行股份有限公司吴江盛泽支行	管理费用	中航系统审批

序号	支付时间	收款方	资金用途	金额（元）	出款行	用款类型	委托方 审批方式
67	2022/3/15		手续费（自动扣款）	200.00	中国农业银行股份有限公司吴江盛泽支行	财务费用	自动扣款
68	2022/3/16		销售回款刷卡手续费	160.00	中国农业银行股份有限公司吴江盛泽支行	财务费用	自动扣款
69	2022/3/17	国网江苏省电力有限公司苏州供电公司	售楼处电费预缴	50,000.00	中国农业银行股份有限公司吴江盛泽支行	营销费用	中航系统审批
70	2022/3/17		网银证书服务费及网银年费	170.00	邮储银行舜湖支行-政府预售资金监管户（南区 4.5.9.7）	财务费用	自动扣款
71	2022/3/17		手续费（自动扣款）	64.08	工商银行盛泽舜湖支行	财务费用	自动扣款
72	2022/3/17		手续费（自动扣款）	2.50	中国农业银行股份有限公司吴江盛泽支行	财务费用	自动扣款
73	2022/3/18		销售回款刷卡手续费	40.00	中国农业银行股份有限公司吴江盛泽支行	财务费用	自动扣款
74	2022/3/19		销售回款刷卡手续费	20.00	中国农业银行股份有限公司吴江盛泽支行	财务费用	自动扣款
75	2022/3/20		销售回款刷卡手续费	20.00	中国农业银行股份有限公司吴江盛泽支行	财务费用	自动扣款
76	2022/3/21	苏州市住房公积金管理中心	员工公积金扣款	11,400.00	中国农业银行股份有限公司吴江盛泽支行	管理费用	中航系统审批
77	2022/3/21	苏州永传广告有限公司	10月广告投放.	85,000.00	中国农业银行股份有限公司吴江盛泽支行	营销费用	中航系统审批
78	2022/3/21	苏州舜合房地产经纪有限公司	经纪代理服务费.	20,000.00	中国农业银行股份有限公司吴江盛泽支行	营销费用	中航系统审批
79	2022/3/21	苏州舜合房地产经纪有限公司	经纪代理服务费.	20,000.00	中国农业银行股份有限公司吴江盛泽支行	营销费用	中航系统审批
80	2022/3/21	苏州隆沅房地产营销策划有限公司	服务费.	57,169.82	中国农业银行股份有限公司吴江盛泽支行	营销费用	中航系统审批
81	2022/3/21	苏州隆沅房地产营销策划有限公司	服务费.	57,169.82	中国农业银行股份有限公司吴江盛泽支行	营销费用	中航系统审批
82	2022/3/21	苏州房泽先生不动产经纪有限公司	服务费.	19,056.60	中国农业银行股份有限公司吴江盛泽支行	营销费用	中航系统审批
83	2022/3/21	高新区狮山佳汇宇贸易商行	10月来访礼定制合同.	17,922.00	中国农业银行股份有限公司吴江盛泽支行	营销费用	中航系统审批
84	2022/3/21	上海红观广告有限公司	服务费.	100,000.00	中国农业银行股份有限公司吴江盛泽支行	营销费用	中航系统审批
85	2022/3/21		手续费（自动扣款）	15.00	中国农业银行股份有限公司吴江盛泽支行	财务费用	自动扣款

序号	支付时间	收款方	资金用途	金额（元）	出款行	用款类型	委托方 审批方式
86	2022/3/22		手续费（自动扣款）	2.50	中国农业银行股份有限公司吴江盛泽支行	财务费用	自动扣款
87	2022/3/23		销售回款刷卡手续费	20.00	中国农业银行股份有限公司吴江盛泽支行	财务费用	自动扣款
88	2022/3/24	苏州泛思摩尔文化传媒有限公司	生活墙设计制作合同款	80,348.00	中国农业银行股份有限公司吴江盛泽支行	营销费用	中航系统审批
89	2022/3/24	苏州工业园区花堂间广告设计服务部	盛泽项目 2021 年 9 月好柿发生主题事件营销月饼礼盒采购合同款	49,500.00	中国农业银行股份有限公司吴江盛泽支行	营销费用	中航系统审批
90	2022/3/24	苏州波普广告传媒有限公司	社区广告制作、安装、发布合同款	80,000.00	中国农业银行股份有限公司吴江盛泽支行	营销费用	中航系统审批
91	2022/3/24	苏州建创广告传媒有限公司	盛泽项目 2021 年 9 月乡镇横幅户外广告投放合同款	75,000.00	中国农业银行股份有限公司吴江盛泽支行	营销费用	中航系统审批
92	2022/3/24	上海红观广告有限公司	红星天铂吴江盛泽项目全案企划推广整合服务第 1 笔合同款	80,000.00	中国农业银行股份有限公司吴江盛泽支行	营销费用	中航系统审批
93	2022/3/24	上海红观广告有限公司	红星天铂吴江盛泽项目全案企划推广整合服务第 2 笔合同款	80,000.00	中国农业银行股份有限公司吴江盛泽支行	营销费用	中航系统审批
94	2022/3/24	苏州世诺广告有限公司	盛泽天铂 2021 年 11 月天铂买单蟹肉饭活动费用	9,672.00	中国农业银行股份有限公司吴江盛泽支行	营销费用	中航系统审批
95	2022/3/24	苏州天之爱广告传媒有限公司	盛泽项目 10 月份零星物料制作清单费用	8,357.00	中国农业银行股份有限公司吴江盛泽支行	营销费用	中航系统审批
96	2022/3/24	苏州永传广告有限公司	盛泽项目 2021 年 9 月中介门店投放易拉宝制作合同款	36,600.00	中国农业银行股份有限公司吴江盛泽支行	营销费用	中航系统审批
97	2022/3/24	无锡海顺纸业	盛泽项目户型图印刷合同款	78,600.00	中国农业银行股份有限公司吴江盛泽支行	营销费用	中航系统审批
98	2022/3/24	苏州小红帽商务信息咨询有限公司	盛泽项目南区 6#、8#楼加推小蜜蜂人员费用	1,800.00	中国农业银行股份有限公司吴江盛泽支行	营销费用	中航系统审批
99	2022/3/24		手续费（自动扣款）	30.00	中国农业银行股份有限公司吴江盛泽支行	财务费用	自动扣款
100	2022/3/24		资信证明服务费	200.00	建设银行长三角支行	财务费用	自动扣款
101	2022/3/24		自助回单打印服务费	360.00	工商银行盛泽舜湖支行	财务费用	自动扣款
102	2022/3/24		账户变更手续费	200.00	邮储银行舜湖支行-政府预售资金监管户（南区 4.5.9.7）	财务费用	自动扣款

序号	支付时间	收款方	资金用途	金额（元）	出款行	用款类型	委托方 审批方式
103	2022/3/25		回单服务费扣款	766.67	中国银行苏州吴越支行一般户	财务费用	自动扣款
104	2022/3/25		销售回款刷卡手续费	60.00	中国农业银行股份有限公司吴江盛泽支行	财务费用	自动扣款
105	2022/3/26		销售回款刷卡手续费	40.00	中国农业银行股份有限公司吴江盛泽支行	财务费用	自动扣款
106	2022/3/28		资信证明费	100.00	宁波银行吴江高新支行	财务费用	自动扣款
107	2022/3/29		客户账户维护费	60.00	江苏银行苏州盛泽支行一般户	财务费用	自动扣款
108	2022/3/29		销售回款刷卡手续费	60.00	中国农业银行股份有限公司吴江盛泽支行	财务费用	自动扣款
109	2022/3/30		销售回款刷卡手续费	40.00	中国农业银行股份有限公司吴江盛泽支行	财务费用	自动扣款
110	2022/3/30	刘奇	2022 年 2 月领导慰问项目餐费报销	1,590.00	中国农业银行股份有限公司吴江盛泽支行	营销费用	中航系统审批
111	2022/3/30	黄琴	劳动报酬争议补偿金额	50,000.00	中国农业银行股份有限公司吴江盛泽支行	营销费用	中航系统审批
112	2022/3/30	黄琴	劳动报酬争议补偿金额	50,000.00	中国农业银行股份有限公司吴江盛泽支行	营销费用	中航系统审批
113	2022/3/30	黄琴	劳动报酬争议补偿金额	28,329.60	中国农业银行股份有限公司吴江盛泽支行	营销费用	中航系统审批
114	2022/3/30	苏州红星品唯物业管理有限公司吴江分公司	盛泽项目 2021 年示范区物业服务续约合同	245,033.97	中国农业银行股份有限公司吴江盛泽支行	营销费用	中航系统审批
115	2022/3/30	苏州小红帽商务信息咨询有限公司	盛泽项目派单服务协议费用	172,500.00	中国农业银行股份有限公司吴江盛泽支行	营销费用	中航系统审批
116	2022/3/30	苏州吉自然网络科技有限公司	盛泽项目 mini 后备箱活动费用	9,980.00	中国农业银行股份有限公司吴江盛泽支行	营销费用	中航系统审批
117	2022/3/30	苏州顺驰文化传媒有限公司	盛泽项目 2021 年 12 月 18 日手绘尤克里里活动费用	7,050.00	中国农业银行股份有限公司吴江盛泽支行	营销费用	中航系统审批
118	2022/3/30	苏州顺驰文化传媒有限公司	盛泽项目 2021 年 11 月 29 日海洋池嘉年华活动费用	6,504.00	中国农业银行股份有限公司吴江盛泽支行	营销费用	中航系统审批
119	2022/3/30	苏州顺驰文化传媒有限公司	盛泽项目 2021 年 11 月 22 日感恩节火鸡宴活动费用	7,828.00	中国农业银行股份有限公司吴江盛泽支行	营销费用	中航系统审批
120	2022/3/30	苏州顺驰文化传媒有限公司	盛泽项目 2021 年 12 月 20 日圣诞派对活动费用	8,242.00	中国农业银行股份有限公司吴江盛泽支行	营销费用	中航系统审批

序号	支付时间	收款方	资金用途	金额（元）	出款行	用款类型	委托方 审批方式
121	2022/3/30	苏州顺驰文化 传媒有限公司	盛泽项目 12 月 13 日装饰圣诞费 用	8,145.00	中国农业银行股份 有限公司吴江盛泽 支行	营销费用	中航系 统审批
122	2022/3/30	苏州顺驰文化 传媒有限公司	盛泽项目 2021 年 11 月-12 月零 星物料定制费用	4,630.00	中国农业银行股份 有限公司吴江盛泽 支行	营销费用	中航系 统审批
123	2022/3/30	苏州世诺广告 有限公司	12 月份零星物料 制作费用	5,610.00	中国农业银行股份 有限公司吴江盛泽 支行	营销费用	中航系 统审批
124	2022/3/30	苏州世诺广告 有限公司	盛泽天铂印刷快 印、楼幅制作合 同款	9,698.00	中国农业银行股份 有限公司吴江盛泽 支行	营销费用	中航系 统审批
125	2022/3/30	苏州天之爱广 告传媒有限公 司	11 月份零星物料 制作费用	9,510.00	中国农业银行股份 有限公司吴江盛泽 支行	营销费用	中航系 统审批
126	2022/3/30		手续费（自动扣 款）	45.00	中国农业银行股份 有限公司吴江盛泽 支行	财务费用	自动扣 款
127	2022/3/30	南京大任人力 资源有限公司	3 月外包财务工 资.	13,161.50	中国农业银行股份 有限公司吴江盛泽 支行	管理费用	中航系 统审批
128	2022/3/30	南京大任人力 资源有限公司	3 月外包司机工 资.	10,682.24	中国农业银行股份 有限公司吴江盛泽 支行	管理费用	中航系 统审批
129	2022/3/30	北京外企人力 资源服务有限 公司	3 月社保公积金 代理服务费.	820.00	中国农业银行股份 有限公司吴江盛泽 支行	管理费用	中航系 统审批
130	2022/3/30	北京外企人力 资源服务有限 公司	3 月社保公积金.	177,773.32	中国农业银行股份 有限公司吴江盛泽 支行	管理费用	中航系 统审批
131	2022/3/30	北京外企人力 资源服务有限 公司	3 月社保公积金 代理服务费.	328.00	中国农业银行股份 有限公司吴江盛泽 支行	管理费用	中航系 统审批
132	2022/3/30	苏州市民卡有 限公司客户备 付金	一季度福利卡	1,200.00	中国农业银行股份 有限公司吴江盛泽 支行	管理费用	中航系 统审批
133	2022/3/30	丁杰	3 月加油卡充值	8,000.00	中国农业银行股份 有限公司吴江盛泽 支行	管理费用	中航系 统审批
134	2022/3/30	丁杰	盛泽项目 3 月份 商务车维修保 养、精洗及车载 用品采购报销	3,113.00	中国农业银行股份 有限公司吴江盛泽 支行	管理费用	中航系 统审批
135	2022/3/30	丁杰	2 月份办公网络 费用	2,570.84	中国农业银行股份 有限公司吴江盛泽 支行	管理费用	中航系 统审批
136	2022/3/30	丁杰	公司车辆通行费 报销	2,133.96	中国农业银行股份 有限公司吴江盛泽 支行	管理费用	中航系 统审批
137	2022/3/30	刘洪层	项目部 2022 年 度网络费用	2,800.00	中国农业银行股份 有限公司吴江盛泽 支行	管理费用	中航系 统审批
138	2022/3/30	朱益群	1-2 月餐费报销.	20,396.00	中国农业银行股份 有限公司吴江盛泽 支行	管理费用	中航系 统审批

序号	支付时间	收款方	资金用途	金额（元）	出款行	用款类型	委托方 审批方式
139	2022/3/30	宋雪莉	快递费.	750.00	中国农业银行股份有限公司吴江盛泽支行	管理费用	中航系统审批
140	2022/3/30	苏州捷奥广告有限公司	工位牌设计费.	1,385.00	中国农业银行股份有限公司吴江盛泽支行	管理费用	中航系统审批
141	2022/3/30	刘洪层	项目部桶装水.	2,200.00	中国农业银行股份有限公司吴江盛泽支行	管理费用	中航系统审批
142	2022/3/30	刘智	招待餐费报销	2,400.00	中国农业银行股份有限公司吴江盛泽支行	管理费用	中航系统审批
143	2022/3/30	毛其芳	日常行政费用报销	1,106.30	中国农业银行股份有限公司吴江盛泽支行	管理费用	中航系统审批
144	2022/3/30	丁杰	商务车维修保养	2,000.00	中国农业银行股份有限公司吴江盛泽支行	管理费用	中航系统审批
145	2022/3/30	丁杰	11月办公网络报销	4,272.80	中国农业银行股份有限公司吴江盛泽支行	管理费用	中航系统审批
146	2022/3/30	丁杰	误餐费报销	1,006.00	中国农业银行股份有限公司吴江盛泽支行	管理费用	中航系统审批
147	2022/3/30	宋雪莉	搬迁纸箱费用报销	1,315.90	中国农业银行股份有限公司吴江盛泽支行	管理费用	中航系统审批
148	2022/3/30	苏州普斯达自动门有限公司	门禁拆除.	500.00	中国农业银行股份有限公司吴江盛泽支行	管理费用	中航系统审批
149	2022/3/30	宋雪莉	1月份顺丰、邮政快递费用	398.00	中国农业银行股份有限公司吴江盛泽支行	管理费用	中航系统审批
150	2022/3/30	丁杰	1月份办公网络费用	3,877.07	中国农业银行股份有限公司吴江盛泽支行	管理费用	中航系统审批
151	2022/3/30		手续费（自动扣款）	97.50	中国农业银行股份有限公司吴江盛泽支行	财务费用	自动扣款
152	2022/3/31		销售回款刷卡手续费	40.00	中国农业银行股份有限公司吴江盛泽支行	财务费用	自动扣款
153	2022/3/31	浙江长成建筑装饰工程有限公司	一期一标段总承包工程款	1,000,000.00	中国农业银行股份有限公司吴江盛泽支行	建筑工程费用	中航系统审批
154	2022/3/31	江苏国安建筑安装工程有限公司	二期总包工程款	1,000,000.00	中国农业银行股份有限公司吴江盛泽支行	建筑工程费用	中航系统审批
155	2022/3/31	江苏坤龙建设集团有限公司农民工工资专用账户	一期二标段总承包工程款	450,000.00	中国农业银行股份有限公司吴江盛泽支行	建筑工程费用	中航系统审批
156	2022/3/31	江苏坤龙建设集团有限公司	一期二标段总承包工程款	550,000.00	中国农业银行股份有限公司吴江盛泽支行	建筑工程费用	中航系统审批

序号	支付时间	收款方	资金用途	金额（元）	出款行	用款类型	委托方 审批方式
157	2022/3/31		手续费（自动扣款）	62.50	中国农业银行股份有限公司吴江盛泽支行	财务费用	自动扣款
158	2022/3/31		3 月份员工工资	422,975.84	中国农业银行股份有限公司吴江盛泽支行	管理费用	自动扣款
159	2022/3/31		手续费（自动扣款）	15.00	中国农业银行股份有限公司吴江盛泽支行	财务费用	自动扣款
160	2022/3/31	南京大任人力资源有限公司	渠道 3 月工资	58,845.86	中国农业银行股份有限公司吴江盛泽支行	营销费用	中航系统审批
161	2022/3/31		营销人员 3 月工资	111,662.43	中国农业银行股份有限公司吴江盛泽支行	营销费用	自动扣款
162	2022/3/31		手续费（自动扣款）	25.00	中国农业银行股份有限公司吴江盛泽支行	财务费用	自动扣款
163	2022/3/31	重庆红星美凯龙企业发展有限公司上海分公司	品牌使用费 2%	1,000,000.00	工商银行盛泽舜湖支行	管理费用	中航系统审批
164	2022/3/31	重庆红星美凯龙企业发展有限公司上海分公司	品牌使用费 3%	4,000,000.00	中国农业银行股份有限公司吴江盛泽支行	管理费用	中航系统审批
165	2022/3/31		手续费（自动扣款）	80.00	中国农业银行股份有限公司吴江盛泽支行	财务费用	自动扣款
166	2022/3/31		3 月营销 A 岗岗位工资	40,159.43	中国农业银行股份有限公司吴江盛泽支行	营销费用	自动扣款
167	2022/3/31		手续费（自动扣款）	10.00	中国农业银行股份有限公司吴江盛泽支行	财务费用	自动扣款
168	2022/3/31		手续费（自动扣款）	20.00	工商银行盛泽舜湖支行	财务费用	自动扣款
169	合计			745,123,625.67			

8.3 资金平衡表

截至 2022 年 3 月，本项目累计销售收入 185,875.96 万元，累计支出 214,632.93 万元，资金平衡情况见下表：

表九：资金平衡情况

	项目总预算 (万元)	本月资金实际(万元)	本年资金实际(万元)	累计资金实际 (万元)
经营性资金流入				
销售回款	376,157.10	7,648.85	18,097.37	185,875.96

	项目总预算 (万元)	本月资金实际(万元)	本年资金实际(万元)	累计资金实际 (万元)
其他收入	0.00	132.67	219.43	1,325.89
经营性收入合计	376,157.10	7,781.51	18,316.80	187,201.85
经营性资金流出		0.00	0.00	0.00
土地费用	161,730.33	0.00	0.00	153,773.03
前期费用	4,968.00	0.00	32.19	2,482.47
建安费用	120,543.00	300.00	5,144.37	32,317.94
销售费用	9,403.93	268.93	559.85	3,502.73
管理费用	9,403.93	607.12	975.33	4,461.53
财务费用	11,205.00	0.38	1.12	8,092.53
税费	26,265.63	140.08	1,376.73	10,002.70
其他支出	0.00	0.00	29.50	743.00
经营性支出合计	343,519.82	1,316.51	8,119.09	215,375.93
经营性净现金流	32,637.28	6,465.00	10,197.71	-28,174.07
筹资性资金净现金流		0.00	0.00	0.00
内部往来流入	/	0.00	1,000.00	211,469.93
内部往来流出	/	131.85	131.85	156,494.88
外部融资款流入	/	0.00	0.00	80,000.00
外部融资款流出	/	73,064.00	73,064.00	81,064.00
净现金流量		-66,730.85	-61,998.14	25,736.98
期初余额		92,467.83	87,735.12	0.00
期末余额		25,736.98	25,736.98	25,736.98

九、项目开发贷及其他融资情况

项目公司于 2020 年 12 月 16 日与江苏银行签订开发贷合同，项目公司自愿将苏（2020）苏州市吴江区不动产权第 9032627 号、苏（2020）苏州市吴江区不动产权第 9032632 号作为抵押物向江苏银行申请开发贷，贷款总金额不超过 15 亿元，分批次放款，于 2020 年 12 月 24 日放款 5 亿元，2021 年 1 月 22 日放款 3 亿元，2021 年 12 月归还开发贷本金 8,000.00 万元，项目公司已于 2022 年 3 月 7 日将该笔贷款的本金及利息全部结清，目前项目公司已不存在开发贷。截至本月，项目未发生商业承兑以及商业保理等形式的融资。

表十：开发贷款情况

序号	贷款银行	授信金额	抵押物情况	期限（贷款起始日与贷款到期日）	利率	截止月初贷款余额（万元）	本月提款金额（万元）	本月还款金额（万元）	截止月末贷款余额（万元）	累计还款金额（含利息）（万元）
1	江苏银行盛泽支行	不超15亿元	苏（2020）苏州市吴江区不动产权第9032627号地块、苏（2020）苏州市吴江区不动产权第9032632号地块	2020年12月24日-2022年3月7日	9%	0.00	0.00	73,064.00	0.00	86,529.06

十、项目周边竞品情况分析

2021年6月2日苏州中锐宸格置业有限公司以楼面地价：9594元/平米取得WJ-J-2021-006地块，位于吴江盛泽镇绸都大道西侧3#地块，距离本项目不到1公里。

2021年6月2日苏州得朗房地产有限公司以楼面价4256元/m²取得WJ-J-2021-005，地块位于吴江高新区（盛泽镇）绸都大道西侧野河荡东侧地块，地块性质为教育用地，科研用地，住宅用地，商服用地。

主要可参考的竞品是观湖春天、德信望澜庭、建发云锦湾及中锐星悦兰庭。项目周边在售楼盘位置（详见图）



项目周边在售楼盘位置

表十一：项目周边竞品情况

序号	名称	业态	是否为直接竞品	可售面积（万平米）	已推出面积（万平米）	最新销售均价（万元/平米）
1	观湖春天	高层	否	14.20	9.72	1.61
2	德信望澜庭	高层	否	10.00	6.94	1.55
3	建发云锦湾	小高层	是	7.00	7.25	1.89
4	盛泽颐和公馆	洋房	否	8.70	8.70	260-650 万元/套
5	中锐星悦兰庭	高层	是	尚未开盘	尚未开盘	预估 1.85

项目	面积段	使用功能	3月 认购/验资流 速（套）	月度销售单 价（元/m²）	装标	折扣
苏州盛泽天铂	120-180 m²	三居	19	14,909.49	精装、毛坯	最大优惠折扣88折
建发云锦湾	115-188 m²	三居、四居	9	17500-19000	精装	96-94折
颐和公馆	180-365 m²	三居、四居	5	18000	精装	95折
观湖春天	98-130 m²	三居、四居	2	17300	精装	97折
中锐星悦兰庭	113-177 m²	三居、四居	0	待定	精装、毛坯	未开盘

十一、区域市场情况分析

11.1 客群情况分析

项目地块位于吴江高新区（盛泽镇）绸都大道西侧、市场西路北侧、舜湖西路南侧、福州路东侧。距离新设高铁盛泽站 4 公里。地块位于盛泽镇行政中心马路对面，周边商业、医疗、学校资源配套齐全，尤其是教育资源丰富，地块周边即将落户三所学校，一所公立，两所私立学校。主要客户群体为盛泽镇周边区域客户，其中盛泽西部新城区和中部商务区占比最多。客户主要为以下两种类型：

1、重点客群：盛泽当地客户，大面积改善客群。客户看中户型选择多，视野广阔，拥有双阳台，采光通风优越，且周边商业、学校、医疗资源配套齐全，交通便利。

2、补充客群：客户投资及限购客群。盛泽丝绸尤为出名，经济发达，客户期盼在盛泽购置资产，自用或收藏。

11.2 政策分析

1、预售政策：

苏州市预售政策为：本项目位于苏州市吴江区，根据苏州市加强商品住宅项目（低密度住宅、政策性住房和非居住商品房除外）预售许可管理规定，市区 30000 平方米以上商品住宅项目分期开发的，每期申请预售面积不宜低于 30000 平方米（尾盘除外），30000 平方米以下商品住宅项目宜一次性办理商品住宅预售许可。项目取得预售许可证后，预售房源应在 10 日内一次性全部对外公开市场销售。

2020 年 2 月 28 日市政府出台《市住房和城乡建设局关于应对疫情保障房地产市场平稳健康发展的通知》（苏住建房【2020】4 号）。将申请预售时原形象进度要求放宽至按投资额计算，申请预售部分完成 25% 以上投资即可；分期销售项目每期申请预售面积由不低于 3 万平方米的要求，调整为高层、小高层商品房不少于 2 万平方米，多层商品房不少于 1 万平方米。

2、限购政策：

限购区域：工业园区、姑苏区、吴中区、吴江区、相城区、高新区、太仓市、昆山市（常熟、张家港不限购）；

限购要求：苏州户籍在限购区域可买 3 套；非苏州户籍仅可买 1 套，还需满足自购房之日起 3 年内连续交满 2 年社保或个人所得税（补交不算在内、社保在苏州行政范围内均认可）。

3、限价政策：

加强商品住宅价格监管，市区新批准商品住宅项目预售许可时，房地产开发企业应当科学合理确定申报价格，经价格主管部门备案后一次性公开全部准售房源及每套房屋价格，严格按照明码标价格式要求，全部进入商品房预售许可行政主管部门设立的商品房预售系统。在对外销售时，同批次房源应当一次全部公示销售价格，实际销售价格不得高于申报价格，申报价格 3 个月内不宜调高，6 个月内调高幅度不宜超过 6%，12 个月内不宜超过 12%，同一批次房屋间价格不得调剂使用。同一批次不同类型房屋价格可以区别定价。下一批次备案预售价格不宜高于上一批次同类型房屋成交均价。

注：项目所在地严格执行各限价、限购政策，并要求开发企业配合进行审核工作。

11.3 同业态售房成交量分析

2022 年 3 月，苏州市商品住宅（不含保障性住房）新增供应 27.17 万 m²，环比上升 115.7%，同比下降 68.5%；苏州市商品住宅（不含保障性住房）成交均价为 26627 元/m²，环比上升 5.6%，同比下降 3.8%；成交面积为 43.42 万 m²，环比上升 52.7%，同比下降 40.7%。从面积段来看，100(含)-120 m²面积段成交 1561 套，同比增长 71.7%，套数占比同比下降 0.2 个百分点；从总价段来看，300(含)万元以上总价段成交 1730 套，同比增长 55.6%，套数占比同比下降 4.3 个百分点。2022 年 3 月，苏州市商品住宅可售面积 671.16 万 m²，环比下降 0.8%，按照平均近 6 个月销售情况，出清周期为 12.62 个月，较上月增加 0.6 个月。

11.4 土地成交量分析

2022 年 1-3 月，苏州市以工业用地成交为主，占比 87.6%，其次，商办用地成交占比 5.5%。2022 年 3 月，苏州市以工业用地成交为主，占比 96.3%，比去年同期下降 0.7 个百分点。

2022 年 1-3 月，苏州市共成交各类用地 107 宗，共计 794.85 万 m²，同比减少 29.13%。其中，成交住宅用地 3 宗，共计 15.4 万 m²，同比减少 95.71%；商办用地 11 宗，共计 46 万 m²，同比增长 47.84%。2022 年 3 月，苏州市累计成交各类用地 14 宗，共计 159.49 万 m²，环比减少 58.89%，同比减少 75.11%。其中，成交商办用地 3 宗，共计 5.89 万 m²，环比减少 50.18%，同比减少 72.4%。

2022 年 1-3 月，苏州市共推出土地规划建面 857.26 万 m²，成交 837.44 万 m²，成交楼面均价 440 元/m²。2022 年 3 月，共推出土地规划建面 163.79 万 m²，成交 159.49 万 m²，成交楼面均价 252 元/m²。

项目所在区域，本年度无地块成交。

11.5 其他

无。

十二、项目公司资金计划执行情况

表十二：2022 年 3 月资金计划执行情况（2022.3 月未提交资金计划）

序号	支出项目	计划金额（万元）	实际金额（万元）	结余金额（万元）	备注
1	前期费用	0.00	0.00	0.00	
2	建安费用	0.00	300.00	-300.00	
3	管理费用	0.00	607.12	-607.12	已走完中航系统内部审批流程

4	营销费用	0.00	268.93	-268.93	已走完中航系统内部审批流程
5	财务费用	0.00	0.38	-0.38	主要为销售回款刷卡手续费
6	税费	0.00	140.08	-140.08	已走完中航系统内部审批流程
7	其他费用	0.00	73,195.85	-73,195.85	已走完中航系统内部审批流程
8	合计	0.00	74,512.36	-74,512.36	已走完中航系统内部审批流程

注：项目 2022 年 3 月份未提交资金计划。

表十三：项目公司用印情况统计表

序号	用途（合同、内部文件等）	份数
1	财务管理部	8
2	规划设计部	0
3	合约管理部	11
4	人事行政部	5
5	投资报建部	1
6	项目发展部	5
7	营销策划部	28
	合计	58

SPV 用印情况统计表

序号	用途（合同、内部文件等）	份数
	无	

十三、项目公司及 SPV 公司印章证照外出使用情况

2022 年 3 月 1 日至 2022 年 3 月 31 日，项目公司、SPV 公司印鉴、证照外出情况如下。

表十四：项目公司印章证照外出使用情况

序号	外借时间	印鉴证照名称	事由	经办部门	经办人	监印/证人	是否陪同	归还日期
1	2022/3/24	公章、法人章、财务章、营业执照正副本、开户许可证、人名章	邮储银行一般户变更为专户	邮储银行舜湖支行	朱丽婷	范青杰	是	2022/3/25

十四、项目公司签约情况

表十五：2021 年 3 月份项目公司签约情况统计表

序号	合同类型	用途（工程类、办公类、销售类、其他类等）	份数
1	土地合同	无	
2	前期设计类	无	
3	工程施工类	盛泽项目一期橱柜采购与安装合同、一期外立面石材幕墙工程合同	2

4	营销类	渠道营销代理协议、预付拥补充协议、微博微信运营服务合同等	8
5	管理类	无	0
6	财务及融资类	两方工抵协议、三方工抵协议等	7
7	税费	无	0
8	其他	无	0
9	合计		17

十五、项目整体运行情况分析

15.1 项目开发建设情况评价

(1) 截至 2022 年 3 月 31 日, 项目已取得 1#、2#地块不动产权证书、用地规划许可证、工程规划许可证、施工许可证, 2#地块所有楼栋预售证, 1#地块 4-9#楼预售许可证; 除 1#地块剩余楼栋预售证外, 均已办理完成。办理进度符合第一次董事会决议的商业计划节点要求。

(2) 受苏州疫情及总包材料供应无法及时到位影响, 项目一期、二期工程量无实质进展, 一期主要工作为已封顶楼栋外脚手架拆除; 二期因总包材料供应不及时, 工程进度变化不大。

15.2 项目销售情况评价

本月: 2022 年 3 月住宅新增销售 19 套, 销售面积为 2,705.04 m², 销售合同价为 4,033.08 万元; 本月未新增销售车位。本月销售回款 7,648.85 万元, 其中住宅销售回款 7,624.85 万元, 车位款 24.00 万元 (本月拟定住宅房源 5 套)。

截至 2022 年 3 月 31 日: 项目住宅累计销售 816 套, 其中认购 1 套, 签约 815 套; 销售面积为 115,973.92 m², 其中认购面积为 143.61 m², 签约面积为 115,830.31 m²。住宅累计认购、签约合同总价 195,251.71 万元, 其中认购备案合同总价 228.63 万元, 签约合同总价 195,023.08 万元; 车位累计销售 656 个, 累计销售额 5,918.00 万元。项目回款总额 185,875.96 万元 (扣除退还房款 224.77 万元), 其中住宅销售回款 180,004.96 万元, 车位回款 5,871.00 万元。住宅开盘去化率 65.31%。。

目前南区 8#楼 120 平米户型已基本去化完毕, 目前已对南区 1#楼 120 户型进行蓄客。南区剩余 140 平及 180 平大户型去化较为缓慢。

15.3 操作风险评价

截至本期期末, 项目公司暂无内部人员操作不当导致资产损失的情况, 暂无由于不履行合同或工程建设发生安全、质量事故引发索赔的情况, 暂无由于灾难性事件或其他事件导致有形资产损坏或损失的情况, 项目公司运作正常, 暂无操作风险。

15.4 其他

无。

附件一：银行账户余额



中国农业银行

AGRICULTURAL BANK OF CHINA

A+ 放大屏幕

产品/功能搜索

 e商家

 商户收单

 爱心捐款

 安全退出

首页

设置

账户

付款

复核发送

票据

服务中心

分行特色业务

您上次登录的时间是：2022-03-31 16:37:07

上次登录IP：58.211.27.134

登录次数：738 次

客户号：32990101911

客户号：32990101911 操作员号：0001

起止日期： 2022-03-31 至 2022-03-31 今天 近一周 近半月 近一月 ☐ 正序 ☒ 倒序 查询

自 2022 年 03 月 31 日至 2022 年 03 月 31 日

☐ 显示多级账簿信息

江苏银行盛泽支行 (1513、1692、1774、2079、8457、1343、2407、7393)

38

工商银行盛泽舜湖支行（1859）

ICBC 企业网上银行

尊敬的苏州星盛房地产开发有限公司，您上次登录时间：2022年03月31日 15:46:35

常用功能： 点击“+添加”可添加常用功能

推荐产品

代发工资
企业财务室是工商银行为企业客户提...
详情

常用账户：1102 2218 1900 0061 859
当前余额：人民币 1,716,932.21元 可用余额：人民币 1,716,932.21元 [刷新](#)
[明细](#) | [余额](#)

浙商银行吴江支行（0061）

浙商银行 CZBANK 企业网上银行

搜索功能

账户管理 转账汇款 资金管理 资产池 电子票据 国际业务 投资理财
融资金务 特色业务 自助服务 企业财务 支付管理

账户管理

账户余额查询

当日明细/回单
历史明细/回单
利息明细/回单
回单查询打印
电子缴税凭证

通过该交易，您可以查询账户的昨日和当前余额。

输入账号或者户名进行筛选：

选择	账户名称	账号	账户类型	币种	开户银行	昨日账户余额	账户余额	可用余额	状态	操作
<input checked="" type="radio"/>	苏州星盛房地产开发有限公司	3050020210120100080061	单位结算户	人民币	浙商银行苏州吴江支行	26,609.29	26,609.29	26,609.29	正常	详情
	合 计			人民币		26,609.29	26,609.29	26,609.29		

提示：点“详情”可查看账户项下的定期和通知存款

招商银行苏州分行吴江支行（0401）

招商银行 企业银行

帮助中心 在线客服 反馈建议 重新登录

首页 企业APP 账务查询 支付结算(转账) 银企对账 系统管理 投资理财 融资金务 移动支票 票据大管家 商务支付 自助缴费 自助申请 柜网通 发票云 更多

银行公告 尊敬的客户：为提升系统... 请输入业务名称关键字 如：汇率 基金 代发 支付

精选企业客户专享
收款用小招
支付更优惠
[点击查看详情](#)

公司名称：苏州星盛房地产开发有限公司 [中型企业](#)

账户总览 [银行通知 \(4\)](#) [业务消息 \(0\)](#) [智能搜索](#)

余额：人民币 **670,100.15** 账户数：1 [查看详情](#) [刷新](#)

账户名	账号	余额
苏州星盛房地产开发有限公司	苏州, 512910429610401, 人民币	670,100.15 交易查询

分行专区 商务专区 业务专区 金融资讯

宁波银行吴江高新支行（0351）

宁波银行
 BANK OF NINGBO

企业网上银行

复核员 郭大宇

切换财资

首页

活动中心

账户管理

收款付款

外汇金管家

投资理财

融资业务

资产池

[账户管理工作台](#) |
 [账户查询](#) |
 [电子对账](#) |
 [电子回单箱](#) |
 [贷款业务查询](#) |
 [跨行账户管](#)

当前位置：账户管理 > 账户管理工作台 > 账户管理工作台

账户总览

苏州星盛房地产开发有限公司

人民币 活期账户

7517 0122 0002 6035 1

账户余额：4,478.54
 可用余额：4,478.54

建设银行长三角支行（3756）

中国建设银行
 China Construction Bank

企业网上银行

手机银行

转到

在线客服

更多

退出

尊敬的苏州星盛房地产开发有限公司（客户号：SZ32200009179865001）张宇，您好！

账户查询

转账业务

现金管理

缴费业务

服务管理

票据业务

国际业务

信贷融资

隐藏

投资理财

电子商务

财政社保

卡类业务

特色业务

增值服务

[账户信息查询](#)
[批量账户查询](#)
[电子回单查询](#)
[集成资讯](#)
[电子对账](#)
[活期账户](#)
[定期账户](#)
[银行内部账户](#)
[一户通](#)
[财资账户](#)
[透支账户](#)
[全选](#)
[账户信息查询 > 活期账户](#)
[下载当前页](#)
[下载全部](#)
[打印](#)
[下载当前页](#)
[下载全部](#)
[打印](#)
[首页](#)
[< 上一页](#)
[1](#)
[下一页 >](#)
[共1页](#)
[到第 页](#)
[转至](#)

邮储银行舜湖支行（8893）

账户信息查询

余额查询

明细查询

高级明细查询

电子回单

银企对账

修改账户别名及排序

单位结算卡

账号：

全部

币种：

全部

户名：

请输入户名

查询

账户列表

账号	账户名称	账户别称	币种	可用余额	操作
932003010132788893	苏州星盛房地产开...		人民币	13,440,975.91	余额 明细

温馨提示

附件二 本月合同签约台账

序号	用印日期	对方单位	合同文件名称	合同内容	合同金额（元）
1	2022/3/3	曹万辉	盛家房产租房协议书	租赁盛泽镇威武路 588 号悦汇广场 11 幢 2006 为员工宿舍，租期为 2022 年 3 月 18 日-2023 年 3 月 17 日。	38,750.00
2	2022/3/4	苏州泛沃文化传媒有限公司	盛泽项目 2021 年 12 月成交礼采购合同	委托乙方采购美的电烤箱、美的微波炉、小米电饭煲各 50 台，需在 2021 年 12 月 30 日前交货。	36,900.00
3	2022/3/4	苏州新鲸鱼文化传媒有限公司	盛泽项目 2022 年新年重点客户拜访礼合同	委托乙方采购苹果 13 手机 4 台，需在 2022 年 2 月 28 日前交货。	33,400.00
4	2022/3/9	江苏中禾建设有限公司	中禾以房抵款二方协议书	甲方同意以其开发的“盛泽天铂”项目下列房屋（下称“该房屋”）相应房款抵付应向乙方支付的工程款人民币 676,445.00 元（以下简称“抵付工程款金额”）。无论以房抵款金额是否与原合同中约定的工程款相同，均按本协议所约定的金额为准，以此金额冲抵甲方应付工程款。	0.00
5	2022/3/9	上海惟容广告有限公司	盛泽项目微博、微信运营服务合同	甲方委托乙方为项目进行微博、微信运营提供服务地块提供前期定位服务。服务内容：微信小程序内容运营、定制服务、文案设计支持、活动策划、活动礼品及赠送服务。服务周期为 2022.1.20-2023.1.19 日。	280,000.00
6	2022/3/9	苏州更昕信息技术有限公司	渠道营销代理协议	甲乙双方就 苏州盛泽天铂 项目（以下简称“本项目”）展开以下合作：2.1 本项目地址： 苏州市吴江区盛泽镇盛泽绸都大道与市场西路交汇处 2.2 甲方委托乙方代理销售的范围为：全部可售房源渠道导客合作。本协议有效期为【2022】年【3】月【1】日至【2022】年【4】月【30】日。	0.00
7	2022/3/9	苏州舜合房产经纪有限公司	渠道营销代理协议	甲乙双方就 苏州盛泽天铂 项目（以下简称“本项目”）展开以下合作：2.1 本项目地址： 苏州市吴江区盛泽镇盛泽绸都大道与市场西路交汇处 2.2 甲方委托乙方代理销售的范围为：全部可售房源渠道导客合作。本协议有效期为【2022】年【2】月【1】日至【2022】年【3】月【31】日。	0.00
8	2022/3/14	苏州更昕信息技术有限公司	预付佣补充协议	鉴于 2022 年 3 月 1 日双方签署盛泽天铂 2022 年渠道营销代理协议，因项目付款长期停滞，大量中介佣金未支付，导致分销公司不愿继续垫佣，导致客户积极性下降，故设置预付佣 100 万元，调到中介积极性。协议有效期 2022.3.1-2022.3.31 日。	1,000,000.00
9	2022/3/18	苏州汇易有家信息科技有限公司	远洋华东盛泽天铂项目于 2022 年 3-4 月汇易有家合作合同	甲乙双方就 苏州盛泽天铂 项目（以下简称“本项目”）展开以下合作：2.1 本项目地址： 苏州市吴江区盛泽镇盛泽绸都大道与市场西路交汇处 2.2 甲方委托乙方代理销售的范围为：全部可售房源渠道导客合作；本协议有效期为【2022】年【3】月【1】日至【2022】年【4】月【30】日。	0.00
10	2022/3/23	欧派家居集团股份有限公司	盛泽项目一期橱柜采购与安装工程合同	由欧派家居集团股份有限公司负责盛泽天铂项目一期橱柜采购与安装工程，工期为 2022.9.20-2022.12.10（具体开工日期以甲方书面通知为准），工程总价款为 5,757,560.28 元。	5,757,560.28

11	2022/3/23	浙江中源幕墙装饰集团有限公司	盛泽天铂项目一期外立面石材幕墙工程合同	委托浙江中源幕墙装饰集团有限公司负责盛泽项目一期外墙石材幕墙施工工程，合同总额为 3,110,730.59 元，合同工期为 2022.3.1-2022.10.30（开工日期以甲方书面通知为准）。合同为固定总价合同，	3,110,730.59
12	2022/3/23	苏州红星美凯龙房地产开发有限公司、上海嘉展建筑装饰工程有限公司	G-DK-002-1 购房款与工程款冲抵三方协议（星盛、美凯龙、嘉展）	上海嘉展建筑装饰工程有限公司现承接吴江商业项目 5 号楼二标段公共部分精装修分包工程，现该单位欲购买盛泽天铂项目，房号为【舜湖和风雅苑（北区）4 栋 204 号】的房源。以上述房源抵扣吴江商业二标段精装修分包工程进度款 2084153.00。	0.00
13	2022/3/23	苏州红星美凯龙房地产开发有限公司、上海浚源智能科技有限公司	G-DK-002-1 购房款与工程款冲抵三方协议（星盛、美凯龙、浚源）	上海浚源智能科技有限公司现承接吴江商业项目智能化分包工程，现该单位欲购买盛泽 天铂项目，房号为【舜湖和风雅苑（北区）2 栋 201 号】的房源，以上述房源抵扣吴江商业智能化分包工程进度款 2,295,302.00 元	0.00
14	2022/3/23	杭州星期天园林绿化工程有限公司、苏州红星美凯龙房地产开发有限公司	G-DK-002-1 购房款与工程款冲抵三方协（星盛、美凯龙、星期天）	杭州星期天园林绿化工程有限公司现承接吴江商业项目园林景观一标段分包工程，现该单位欲购买盛泽天铂项目，房号为【舜湖和风雅苑（北区）3 栋 203 号】的房源，以上述房源抵扣吴江住宅项目园林景观合同款 1114912.00 元	0.00
15	2022/3/23	苏州红星美凯龙房地产开发有限公司、江苏省建筑工程集团有限公司	G-DK-002-1 购房款与工程款冲抵三方协（星盛、美凯龙、江苏省建）	江苏省建筑工程集团有限公司现承接吴江住宅项目一期一标段总承包工程和三标段总承包工程，现该单位欲购买盛泽天铂项目，房号为【舜湖和风雅苑（北区）2 栋 304 号】【舜湖和风雅苑（北区）2 栋 401 号】【舜湖和风雅苑（北区）3 栋 301 号】【舜湖和风雅苑（北区）3 栋 304 号】【舜湖和风雅苑（北区）4 栋 401 号】的房源，以上述房源抵扣吴江住宅项目总包款 11,204,937.00 元。	0.00
16	2022/3/23	苏州红星美凯龙房地产开发有限公司、江苏中禾建设有限公司	G-DK-002-1 购房款与工程款冲抵三方协（星盛、美凯龙、中禾）	江苏中禾建设有限公司现承接吴江商业项目连通口总承包工程，现该单位欲购买盛泽天铂项目，房号为【舜湖和风雅苑（北区）3 栋 401 号】的房源，以上述房源抵扣吴江商业总包款 1,614,773.00 元。	0.00
17	2022/3/23	南通星龙房地产开发有限公司、上海岩硕建设工程有限公司	G-DK-002-1 购房款与工程款冲抵三方协（星盛、星龙、上海岩硕）	上海岩硕建设工程有限公司现承接南通住宅项目功能区二外立面修补分包工程，现该单位欲购买盛泽天铂项目，房号为【舜湖和风雅苑（北区）3 栋 201 号】的房源，以上述房源抵扣南通住宅功能区外立面合同款 1,146,450.00 元。	0.00

附件三：本期合同付款台账

序号	签约日期	对方单位	合同文件名称	合同内容	付款节点	结算价（元）	合同类别	累计付款金额（元）	未付金额（元）	3月付款时间	3月付款金额
1	2020/9/28	上海红观广告有限公司	红星天铂吴江盛泽项目全案企划推广整合服务合同书	第一条、委托范围 甲方委托乙方为 红星盛泽天铂 项目提供全案的企划推广服务。 第二条、委托期限:本合同的推广委托周期为 2020 年 9 月 1 日至 2021 年 8 月 31 日止,共 12 个月。 合同委托期限届满前一个月,双方可在协商同意后续签合同。	4.3.1 在合同期内,甲方应在每月的 15 日前支付上月的服务费。 4.3.3 甲方以电汇或转帐支票的形式支付费用,甲方选择以电汇形式支付费用的,应将服务费汇入乙方指定的银行账户。4.3.4 乙方在每次收款前须根据甲方的要求向甲方开具同等金额的有效增值税专用发票,否则甲方有权顺延支付至乙方提供发票为止。	1,200,000.00	营销类	1,200,000.00	0.00	2022/3/21	100,000.00
2	2020/9/18	浙江长成建筑装饰工程有限公司	盛泽项目一期一标段总承包工程合同	盛泽项目一期一标段总承包工程 承包范围: 3#、5#、6#、8#、11#、清洁屋 2、2 号配电房、3 号配电房+ 开闭所+工具间及区域内地下室,主体结构、二次结构、PC 供货安装、总包机电、墙柱面天棚抹灰、屋面保温防水、给降排水;本工程合同工期为 1086 个日历天,开工日期自 2020 年 09 月 14 日起计,承包人须根据发包人进度要求进行施工	本工程选用按节点支付,单体脚手架拆除后支付至 75%,单体楼移交精装修支付至 80%,工程竣工验收合格并取得竣工验收备案表后支付至已完成合同金额的 85%,项目入伙后支付至已完成合同金额的 90%,结算完成后支付至结算总价的 95%,其余 5% 作为本工程的保修金。	127,394,129.67	工程施工类	74,469,115.30	52,925,014.37	2022/3/31	1,000,000.00
3	2020/9/18	江苏坤龙建设集团有限公司	盛泽项目一期二标段总承包工程合同	盛泽项目一期二标段总承包工程 承包范围: 2#、4#、7#、9#、10#、门卫、清洁屋 1、1 号配电房及区域内地下室,主体结构、二次结构、PC 供货安装、总包机电、墙柱面天棚抹灰、屋面保温防水、给降排水;本工程合同工期为 1086 个日历天,开工日期自 2020 年 09 月 14 日起计,承包人须根据发包人进度要求进行施工	本工程选用按节点支付,单体脚手架拆除后支付至 75%,单体楼移交精装修支付至 80%,工程竣工验收合格并取得竣工验收备案表后支付至已完成合同金额的 85%,项目入伙后支付至已完成合同金额的 90%,结算完成后支付至结算总价的 95%,其余 5% 作为本工程的保修金。	138,503,757.61	工程施工类	82,798,044.24	55,705,713.37	2022/3/31	1,000,000.00
4	2020/12/31	苏州世诺广告有限公司	盛泽天铂印刷快印、楼幅制作合同	甲、乙双方根据《中华人民共和国合同法》,在自愿、平等、互利基础上,经协商一致,就甲方委托乙方制作写真喷绘物料事宜达成如下条款,以资双方共同遵守。印刷品名称或项目:盛泽天铂印刷快印、楼幅制作;海报单页(印刷) 10 万份;三联单(印刷) 1000 份;海报单页(数码快印) 5000 份;不干胶(数码快印) 5000 份;工地外墙楼幅 1800 平米	本合同签订并且验收合格之日起 30 个工作日内支付合同总价的 100%	93,000.00	营销类	93,000.00	0.00	2022/3/30	9,698.00

序号	签约日期	对方单位	合同文件名称	合同内容	付款节点	结算价（元）	合同类别	累计付款金额（元）	未付金额（元）	3月付款时间	3月付款金额
5	2021/2/26	苏州隆洋 房地产营 销策划有 限公司	红星盛泽天铂 项目中介合作 协议	由乙方通过红"星E家"向甲方推荐客户，乙方须在客户到访前 30 分钟提起向甲方报备。若客户本人及其直系亲属在乙方宝贝后 30 天无任何来访记录，不在视为乙方推荐客户。协议期为 2020 年 11 月 27 日-2021 年 2 月 28 日。	按成交房屋数量结算，佣金每套 3 万元。结算标准为乙方推荐客户网签《商品房买卖合同》且该客户全额付清购房款。在代理周期内，中介服务佣金费用按（月度）结算，乙方应于次月 30 日前提交该月度结算明细，甲方收到结算材料期 60 日内对乙方推荐成功且符合佣金结算标准的费用进行结算。如发生已签约或全款到账客户退房且佣金已支付乙方，甲方有权在后期结算佣金中扣除已付佣金，佣金未支付的，甲方有权不予支付；若合同期满甲方未进行扣除，乙方应三日内向甲方予以返还。本协议终止后发生退房的，乙方应于接到甲方后 10 日内退还相应佣金。若乙方逾期未返还，没延迟一日，按未返还服务费的千分之五付违约金。	57,169.82	营销类	57,169.82	0.00	2022/3/11	57,169.82
6	2021/2/26	苏州吴江 鼎好不动 产经纪有 限公司	红星盛泽天铂 项目中介合作 协议	由乙方通过红"星E家"向甲方推荐客户，乙方须在客户到访前 30 分钟提起向甲方报备。若客户本人及其直系亲属在乙方宝贝后 30 天无任何来访记录，不在视为乙方推荐客户。协议期为 2020 年 11 月 27 日-2021 年 2 月 28 日。	按成交房屋数量结算，佣金每套 3 万元。结算标准为乙方推荐客户网签《商品房买卖合同》且该客户全额付清购房款。在代理周期内，中介服务佣金费用按（月度）结算，乙方应于次月 30 日前提交该月度结算明细，甲方收到结算材料期 60 日内对乙方推荐成功且符合佣金结算标准的费用进行结算。如发生已签约或全款到账客户退房且佣金已支付乙方，甲方有权在后期结算佣金中扣除已付佣金，佣金未支付的，甲方有权不予支付；若合同期满甲方未进行扣除，乙方应三日内向甲方予以返还。本协议终止后发生退房的，乙方应于接到甲方后 10 日内退还相应佣金。若乙方逾期未返还，没延迟一日，按未返还服务费的千分之五付违约金。	30,000.00	营销类	30,000.00	0.00	2022/3/11	30,000.00
7	2021/6/15	苏州舜合 房地产经 纪有限公 司	红星盛泽天铂 项目中介合作 协议	由乙方通过红"星E家"向甲方推荐客户，乙方须在客户到访前 30 分钟提起向甲方报备。若客户本人及其直系亲属在乙方宝贝后 30 天无任何来访记录，不在视为乙方推荐客户。协议期为 2021 年 1 月 1 日-2021 年 6 月 30 日。	按成交房屋数量结算，佣金每套 3 万元。结算标准为乙方推荐客户网签《商品房买卖合同》且该客户全额付清购房款。在代理周期内，中介服务佣金费用按（月度）结算，乙方应于次月 30 日前提交该月度结算明细，甲方收到结算材料期 60 日内对乙方推荐成功且符合佣金结算标准的费用进行结算。如发生已签约或全款到	300,000.00	营销类	300,000.00	0.00	2022/3/21	40,000.00

序号	签约日期	对方单位	合同文件名称	合同内容	付款节点	结算价（元）	合同类别	累计付款金额（元）	未付金额（元）	3月付款时间	3月付款金额
					账客户退房且佣金已支付乙方，甲方有权在后期结算佣金中扣除已付佣金，佣金未支付的，甲方有权不予支付；若合同期满甲方未进行扣除，乙方应三日内向甲方予以返还。本协议终止后发生退房的，乙方应于接到甲方后 10 日内退还相应佣金。若乙方逾期未返还，没延迟一日，按未退还服务费的千分之五付违约金。						
8	2021/6/15	苏州吴江鼎好不动产经纪有限公司	红星盛泽天铂项目中介合作协议	由乙方通过红"星E家"向甲方推荐客户，乙方须在客户到访前 30 分钟提起向甲方报备。若客户本人及其直系亲属在乙方宝贝后 30 天无任何来访记录，不在视为乙方推荐客户。协议期为 2021 年 1 月 1 日-2021 年 6 月 30 日。	按成交房屋数量结算，佣金每套 3 万元。结算标准为乙方推荐客户网签《商品房买卖合同》且该客户全额付清购房款。在代理周期内，中介服务佣金费用按（月度）结算，乙方应于次月 30 日前提交该月度结算明细，甲方收到结算材料期 60 日内对乙方推荐成功且符合佣金结算标准的费用进行结算。如发生已签约或全款到账客户退房且佣金已支付乙方，甲方有权在后期结算佣金中扣除已付佣金，佣金未支付的，甲方有权不予支付；若合同期满甲方未进行扣除，乙方应三日内向甲方予以返还。本协议终止后发生退房的，乙方应于接到甲方后 10 日内退还相应佣金。若乙方逾期未返还，没延迟一日，按未退还服务费的千分之五付违约金。	70,000.00	营销类	70,000.00	0.00	2022/3/11	20,000.00
9	2021/6/15	苏州到位房产经纪有限公司	红星盛泽天铂项目中介合作协议	由乙方通过红"星E家"向甲方推荐客户，乙方须在客户到访前 30 分钟提起向甲方报备。若客户本人及其直系亲属在乙方宝贝后 30 天无任何来访记录，不在视为乙方推荐客户。协议期为 2021 年 1 月 1 日-2021 年 6 月 30 日。	按成交房屋数量结算，佣金每套 3 万元。结算标准为乙方推荐客户网签《商品房买卖合同》且该客户全额付清购房款。在代理周期内，中介服务佣金费用按（月度）结算，乙方应于次月 30 日前提交该月度结算明细，甲方收到结算材料期 60 日内对乙方推荐成功且符合佣金结算标准的费用进行结算。如发生已签约或全款到账客户退房且佣金已支付乙方，甲方有权在后期结算佣金中扣除已付佣金，佣金未支付的，甲方有权不予支付；若合同期满甲方未进行扣除，乙方应三日内向甲方予以返还。本协议终止后发生退房的，乙方应于接到甲方后 10 日内退还相应佣金。若乙方逾期未返还，没延迟一日，按未退还服务费的千分之五付违约金。	57,169.82	营销类	57,169.82	0.00	2022/3/11	28,584.91

序号	签约日期	对方单位	合同文件名称	合同内容	付款节点	结算价（元）	合同类别	累计付款金额（元）	未付金额（元）	3月付款时间	3月付款金额
10	2021/6/15	苏州房泽先生不动产有 限公司	红星盛泽天铂项目中介合作 协议(5#7#)	由乙方通过红"星E家"向甲方推荐客户，乙方须在客户到访前 30 分钟提起向甲方报备。若客户本人及其直系亲属在乙方宝贝后 30 天无任何来访记录，不在视为乙方推荐客户。协议期为 2021 年 1 月 1 日-2021 年 6 月 30 日。	按成交房屋数量结算，佣金每套 3 万元。结算标准为乙方推荐客户网签《商品房买卖合同》且该客户全额付清购房款。在代理周期内，中介服务佣金费用按（月度）结算，乙方应于次月 30 日前提交该月度结算明细，甲方收到结算材料期 60 日内对乙方推荐成功且符合佣金结算标准的费用进行结算。如发生已签约或全款到账客户退房且佣金已支付乙方，甲方有权在后期结算佣金中扣除已付佣金，佣金未支付的，甲方有权不予支付；若合同期满甲方未进行扣除，乙方应三日内向甲方予以返还。本协议终止后发生退房的，乙方应于接到甲方后 10 日内退还相应佣金。若乙方逾期未返还，没延迟一日，按未返还服务费的千分之五付违约金。	19,056.60	营销类	19,056.60	0.00	2022/3/21	19,056.60
11	2021/6/15	苏州隆洋房地 产营销策 划有 限公司	红星盛泽天铂项目中介合作 协议	由乙方通过红"星E家"向甲方推荐客户，乙方须在客户到访前 30 分钟提起向甲方报备。若客户本人及其直系亲属在乙方宝贝后 30 天无任何来访记录，不在视为乙方推荐客户。协议期为 2021 年 1 月 1 日-2021 年 6 月 30 日。	按成交房屋数量结算，佣金每套 3 万元。结算标准为乙方推荐客户网签《商品房买卖合同》且该客户全额付清购房款。在代理周期内，中介服务佣金费用按（月度）结算，乙方应于次月 30 日前提交该月度结算明细，甲方收到结算材料期 60 日内对乙方推荐成功且符合佣金结算标准的费用进行结算。如发生已签约或全款到账客户退房且佣金已支付乙方，甲方有权在后期结算佣金中扣除已付佣金，佣金未支付的，甲方有权不予支付；若合同期满甲方未进行扣除，乙方应三日内向甲方予以返还。本协议终止后发生退房的，乙方应于接到甲方后 10 日内退还相应佣金。若乙方逾期未返还，没延迟一日，按未返还服务费的千分之五付违约金。	114,339.62	营销类	114,339.62	0.00	2022/3/11	19,056.60
12	2021/6/15	芜湖国敬网络科技 有限公司	服务合同	由乙方负责市场推广等服务，运用共享经济智能交互平台及管理系统，接受甲方委托其提供综合服务，包括但不限于为其寻找、筛选、匹配适合的自由职业者承接服务项目，向自由职业者宣贯服务内容、服务标准等。收费标准：服务费＝绩效费（税后）＋管理费上述管理费＝服务费 x【7】%（含税，税率适用【6】%）	甲方通过乙方结算系统的专用账户与乙方核对已提供本合同约定之服务的自由职业者清单、服务记录、绩效费金额，乙方根据确认后的信息 / 数据计算服务费并发送付款通知给甲方，甲方收到通知并确认无误后将对应的服务费支付至乙方所指定的银行账户。如乙方未收到甲方提供的自由职业者服务记录，或对甲方所提	4,950,000.00	营销类	1,675,000.00	3,275,000.00	2022/3/10	440,000.00

序号	签约日期	对方单位	合同文件名称	合同内容	付款节点	结算价（元）	合同类别	累计付款金额（元）	未付金额（元）	3月付款时间	3月付款金额
				甲乙双方同意，现阶段合作项目的自由职业者的绩效标准将不超过 9 万元 / 人 / 月，因此以上管理费标准适用于月绩效费 9.8 万元（含）以下的自由职业者。如甲方要求乙方推荐自由职业者产生的月绩效费超过 9.9 万元，甲乙双方将另行协商管理费率。期限为 2021 年 6 月 3 日至 2021 年 12 月 31 日。	供的服务记录存疑，乙方有权拒绝向自由职业者发放绩效费金额并根据本合同 6.3 条款解除本合同。如存在上述情形，甲乙双方将另行于款项核对无误后约定结算日，甲方应于结算日当日 12:00 前向乙方完成付款。甲方亦可自愿选择在结算日前预付款项至乙方账户，但乙方仍在结算日按实际业务发生情况与甲方结算服务费。如甲方预付款项少于实际结算金额，甲方有义务补足差额；如甲方预付款项超过实际结算金额，甲方有权要求乙方退还超额部分，乙方应予以退还，但乙方不支付任何利息。						
13	2021/7/7	江苏国安建筑安装工程有限公司	盛泽项目二期总承包工程合同	鉴于发包人愿将名称为吴江盛泽项目二期总承包工程交由承包人实施，并已接受了承包人提出为进行本工程的施工、竣工、交付并修复其中任何的缺陷，并完成竣工备案及验收所收取的下述报酬金额。工程规模：本工程由 9 栋高层组成（2 栋 19 层，1 栋 24 层，6 栋 25 层），总建筑面积 137809.05m ² ，地上建筑面积 101022.36m ² ，地下建筑面积 36786.69m ² 。3.本工程合同工期为 1066 个日历天，开工日期自 2021 年 07 月 01 日起计，承包人须根据发包人进度要求进行施工，	(1)本工程无预付款。 a.按节点付款： 承包人在完成相应节点工程且达到合同约定的质量标准后，提交中期付款申请书交发包人审批，相关节点付款明细如下：发包人在支付各阶段应付合同价款金额时，按已完合同金额的 70%，并扣除发包人代扣代缴费用及其他违约金、罚款等费用后进行支付，承包人需提供全额满足工程所在地税务机关要求的增值税专用发票；承包人（工程承包商或服务提供商）应在每次付款前提供合规、足额的增值税专用发票，承包人未及时提供发票或提供的发票不符合约定时，发包人可延迟付款并有权选择解除合同，甲方因此解除合同的，承包人需支付合同金额 20%的违约金给发包人，并赔偿给发包人造成的损失。承包人提供的专用发票不能抵扣，须按发包人要求及时更换，因此而给发包人造成的损失须承包人承担，包括但不限于罚款、滞纳金、税款。 5)单体脚手架拆除后支付至 75%；总包施工范围竣工验收合格后支付至合同总价的 80%；总包整体移交精装修支付至合同总价的 85%；项目入伙后支付至已完合同金额的 90%{住宅项目根据项目入伙交付的情况支付至已完合同金额的 90%[住宅项目集中交付前二个月，开始一户一验工作，根据交付情况将已完合同的 10%（非公共区域	249,246,038.00	工程施工类	43,700,815.38	205,545.22.62	2022/3/31	1,000,000.00

序号	签约日期	对方单位	合同文件名称	合同内容	付款节点	结算价（元）	合同类别	累计付款金额（元）	未付金额（元）	3月付款时间	3月付款金额
					根据交付小业主的销售面积将已完合同金额的 7%，公共区域视交付情况将已完合同金额的 3%）作为交付质量保证金，集中交付给小业主或物业后无质量问题根据交付情况返还。 （集中交付及整改期不大于 3 个月）； (6)结算完成后支付至结算总价的 95%，同时承包人必须提供结算总价 100%的发票，其余 5%作为本工程的保修金； (7)保修金按照《工程质量保修协议》要求支付；(8)发包人对按合同约定留取的保修金无投资及增值义务，该等保修金将按合同约定的时间及方式无息支付。						
14	2021/8/17	苏州建创广告传媒有限公司	盛泽项目 2021 年 9 月乡镇横幅户外广告投放合同	根据《中华人民共和国广告法》、《中华人民共和国合同法》及国家有关法律、法规的规定，甲、乙双方在平等、自愿、等价有偿、公平、诚实信用的基础上，经友好协商，就乙方为甲方发布户外广告及相关工作达成如下协议，并在售楼处签订本合同：广告名称 乡镇横幅户外广告。广告位置 街道。广告规格 5 米*0.6 米。广告形式 户外。其它 材质喷绘布。3.1 发布期限【叁】周，暂定自 【2021】年【9】月【1】日至【2021】年【9】月【22】日。实际广告发布期起算日从画面制作安装完毕，经甲方书面验收合格之日起开始计算。（实际发布日期与上述约定发布日期不一致的，以实际发布日期为准）。3.2 画面更换周期：在发布期限内，画面应按甲方要求进行次更换，更换画面的要求执行本合同第二条相关约定。	费用支付：待广告正式发布结束后，乙方按合同完成相关工作并经甲方认可后 30 个工作日内甲方向乙方支付全部合同金额。	75,000.00	营销类	75,000.00	0.00	2022/3/23	75,000.00
15	2021/8/27	苏州风之扬营销策划管理有限公司	红星盛泽天铂项目中介合作协议(3#4#6#)	由乙方通过红"星 E 家"向甲方推荐客户，乙方须在客户到访前 30 分钟提起向甲方报备。若客户本人及其直系亲属在乙方宝贝后 30 天无任何来访记录，不在视为乙方推荐客户。协议期为 2021 年 5 月 13 日-2021 年 8 月 13 日。	按成交房屋数量结算，佣金每套 3 万元。结算标准为乙方推荐客户网签《商品房买卖合同》且该客户全额付清购房款。在代理周期内，中介服务佣金费用按（月度）结算，乙方应于次月 30 日前提交该月度结算明细，甲方收到结算材料期 60 日内对乙方推荐成功且符合佣金结算标准的费用进行结算。如发生已签约或全款到账客户退房且佣金已支付乙方，甲方有权在后期结算佣金中扣除已付佣	28,584.91	营销类	28,584.91	0.00	2022/3/11	28,584.91

序号	签约日期	对方单位	合同文件名称	合同内容	付款节点	结算价（元）	合同类别	累计付款金额（元）	未付金额（元）	3月付款时间	3月付款金额
					金，佣金未支付的，甲方有权不予支付；若合同期满甲方未进行扣除，乙方应三日内向甲方予以返还。本协议终止后发生退房的，乙方应于接到甲方后 10 日内退还相应佣金。若乙方逾期未返还，没延迟一日，按未返还服务费的千分之五付违约金。						
16	2021/8/26	上海红观广告有限公司	红星天铂吴江盛泽项目全案企划推广整合服务合同书	第一条、委托范围 甲方委托乙方为 红星盛泽天铂 项目提供全案的企划推广服务。 第二条、委托期限本合同的推广委托周期为 2021 年 9 月 1 日至 2022 年 8 月 31 日止，共 12 个月。合同委托期限届满前一个月，双方可在协商同意后续签合同。	4.3.1 在合同期内，甲方应在每月的 15 日前支付上月的服务费。 4.3.3 甲方以电汇或转帐支票的形式支付费用，甲方选择以电汇形式支付费用的，应将服务费汇入乙方指定的银行账户。4.3.4 乙方在每次收款前须根据甲方的要求向甲方开具同等金额的有效增值税专用发票，否则甲方有权顺延支付至乙方提供发票为止。	960,000.00	营销类	160,000.00	800,000.00	2022/3/23	160,000.00
17	2021/8/23	苏州泛思摩尔文化传媒有限公司	生活墙设计制作合同	甲、乙双方根据《中华人民共和国民法典》，在自愿、平等、互利基础上，经协商一致，就甲方委托乙方制作写真喷绘物料事宜达成如下条款，以资双方共同遵守。一、印刷品名称或项目：生活墙设计制作合同	付款方式：本合同签订并且验收合格之日起 30 个工作日内支付合同总价的 100%，即¥ 80348 元（大写：人民币 捌万叁佰肆拾捌元整）。	80,348.00	营销类	80,348.00	0.00	2022/3/23	80,348.00
18	2021/9/8	苏州阔海科技有限公司	盛泽天铂项目中介合作协议	甲方开发的地产项目名称为：【盛泽天铂】，项目位于：【盛泽绸都大道与市场西路交汇处】；甲方为盛泽天铂项目（以下简称“本项目”）的开发商，乙方在销售渠道及资源方面具有优势。双方就本项目全部可售房源渠道导客合作事宜，经诚信、友好协商一致；本协议于 2021 年 9 月 9 日生效，有效期截止 2021 年 12 月 31 日，本协议期限届满后自动终止。如需继续合作，由双方另行协商。2、合作期内乙方带访的客户，合同终止后，若客户在客户保护期内认购，最终达到结算条件的，甲方仍须向乙方结算佣金；	1、本协议含税佣金结算标准：按成交的房屋套数结算，佣金每套 3 万元，增值税税率适用【6】%，不含税佣金为【X 元】，税金为【x 元】，具体以法律规定为准；以上佣金均为含税费用，包括但不限于人工成本、带看费、服务费、交通费、税费等乙方为完成本合同项下服务所产生或支出的一切费用。甲方不再就本合同项下服务向乙方支付任何本合同约定费用之外的费用。 2、佣金结算条件：乙方推荐的有效客户签订网签版的《商品房买卖合同》后即成功销售，即达到结算条件，应结佣 100%。（1）成功销售：乙方推介的有效客户与甲方签订网签版的《商品房买卖合同盛泽项目贝壳合作合同同》的，即视为乙方推荐客	80,000.00	营销类	80,000.00	0.00	2022/3/11	80,000.00

序号	签约日期	对方单位	合同文件名称	合同内容	付款节点	结算价（元）	合同类别	累计付款金额（元）	未付金额（元）	3月付款时间	3月付款金额
					<p>户成功，计入乙方销售业绩。甲方须在乙方成功销售物业后 7 日内在乙方提供的《成销确认书》上签字，逾期未签署视为对乙方销售业绩的确认。如因政府限签或甲方原因（项目商品房有权利负担、被抵押等）导致客户无法网签的，自客户缴纳第一笔购房款视为乙方成功销售，计为乙方业绩，按照合同约定正常结算。</p> <p>（2）在代理周期内，乙方应于达到结算条件后【15】日内向甲方提交对应的结算明细和结算额，甲方收到乙方结算材料之日起【7】日内对该对应乙方推荐成功且符合佣金结算条件的佣金费用进行核对确认，乙方应在甲方对佣金结算金额确认无误后向甲方开具等额、合法、有效的增值税专用发票及提交付款申请文件，甲方在收到乙方的发票及付款申请文件之后【10】日内支付上述费用。</p> <p>3、若因非甲方原因发生乙方客户退房情况的，若甲方已经支付中介佣金给乙方的,甲方有权在后期结算中介佣金中扣除已付佣金；佣金尚未支付的，甲方有权不予支付被退房源对应的佣金。若合同期限届满后甲方未进行扣除的，乙方应当自甲方提供退房证明后十五日内向甲方予以返还。本协议终止后发生退房的，乙方应于接到甲方通知及退房证明后 15 日内退还相应佣金。若乙方逾期未退还的，每延迟一日，按未退还服务费的万分之五付违约金。涉及乙方退款的，因乙方已就款项开具过增值税专用发票，甲方应配合乙方开具红字信息表。</p>						
19	2021/9/7	苏州工业园区花堂间广告设计服务部	盛泽项目 2021 年 9 月好柿发生主题事件营销月饼礼盒采购合同	乙方接受甲方委托，就（盛泽天铂）项目的（运动会所来访礼礼品采购）事宜与甲方协商一致，根据《中华人民共和国民法典》等有关法律、法规，甲乙双方本着平等互利的原则，兹签订合同如下，承诺共同遵守： 委托乙方采购月饼礼盒，共计 250 盒，单价 198 元/盒。	甲方自货物验收合格并收到乙方发票之日起 60 日支付 100%的货款。	49,500.00	营销类	49,500.00	0.00	2022/3/23	49,500.00

序号	签约日期	对方单位	合同文件名称	合同内容	付款节点	结算价（元）	合同类别	累计付款金额（元）	未付金额（元）	3月付款时间	3月付款金额
20	2021/9/16	无锡海顺纸业 有限公司	盛泽项目户型图印刷合同	甲、乙双方根据《中华人民共和国民法典》，在自愿、平等、互利基础上，经协商一致，就甲方委托乙方制作印刷品事宜达成如下条款，以资双方共同遵守。 一、印刷品名称或项目： 盛泽项目海顺户型图印刷制作	本合同签订并且验收合格之日起 30 个工作日内支付合同总价的 100%	78,600.00	营销类	78,600.00	0.00	2022/3/23	78,600.00
21	2021/9/10	苏州小红帽商务信息 咨询有限公司	盛泽】项目派单服务协议	甲方委托乙方为甲方开发的【盛泽】项目提供派单服务，现依据《中华人民共和国广告法》等法律法规签署本协议，以资共同遵守。 第 1 条合作内容 1.协议有效期为：2021 年 9 月 7 日至 2021 年 10 月 6 日（具体时间双方根据实际情况调整）。 2.在协议有效期及总金额内甲方委托乙方对项目进行派单，甲方定期支付价款给乙方。 3.每次派单的内容、时间、地点、方式等以甲方的书面派送要求为准，该书面要求作为附件与协议具有相同效力。 4.派单确认单是在本协议有效期内，对每次派单的数量、价款及支付方式等进行确认的文件，确认单构成本协议的实质性内容，并作为双方结算付款的直接依据。 5.协议有效期内发生的各派单均需履行完毕，双方不得以协议有效期届满拒绝或怠于履行尚未完成的派单。	3.按【每天实际出勤人数】结算，乙方应于次月 25 日前与甲方确认费用，逾期确认不予结算，每笔费用的结算均以甲方签字认可的《确认单》及甲方要求的其他付款材料为依据，甲方在乙方提交相关付款资料且确认无误后 30 日内付清确认的活动费用。 4.费用结算需提供资料：人员签到表、早晚集合签到/签退照片、费用明细表/确认单（盖章）。	172,500.00	营销类	172,500.00	0.00	2022/3/30	172,500.00
22	2021/9/29	苏州永传广告有限 公司	盛泽项目 2021 年 9 月中介门店投放易拉宝制作合同	双方依照《中华人民共和国民法典》及其他相关法律法规之规定，经友好平等协商，达成下一致意见： 委托方委托受托方提供设计印刷服务。委托方委托受托方提供设计印刷服务，项目服务内容列于基础条款第二条，项目服务费用及支付方式列于基础条款第三条。本印刷合同的基础条款、标准条款、附件以及其它附加于本印刷合同的各文件，均构成本印刷合同之一部分。 双方在均已完全仔细阅读本合同中有关权利义务的约定且完全明白双方享有的权利、可能承担的相关责任情形下，郑重承诺严格按照本合同的约定行事。 2.1 项	3.4.1 本合同生效后在验收成果后 30 个工作日内，甲方向乙方支付金额人民币_叁万陆仟陆佰元整	36,600.00	营销类	36,600.00	0.00	2022/3/23	36,600.00

序号	签约日期	对方单位	合同文件名称	合同内容	付款节点	结算价（元）	合同类别	累计付款金额（元）	未付金额（元）	3月付款时间	3月付款金额
				目名称：盛泽天铂；印刷用纸及工艺：易拉宝；产品规格：0.8*2M；数量：360；单价：100；2.8 交货时间：2021 年 10 月 20 日前							
23	2021/10/15	苏州波普广告传媒有限公司	社区广告制作、安装、发布合同	2.1 适用范围（项目名）：盛泽天铂项目 2.2 广告发布具体内容和要求见附件。2.3 广告制作和安装周期：8 个自然日；2.4 广告发布期限：自 2021 年 10 月 14 日起至 2021 年 11 月 13 日止，广告发布开始日期以该广告正式发布即广告画面安装完毕并亮灯并经甲方确认合格之日为准。广告发布期限内发生约定事由时作相应顺延。	4.1.1 广告发布期满，经甲方书面验收合格之后 30 日内，甲方支付前述第 3.1 条约定的合同价款的 100%，即人民币 80000 元（大写人民币捌万元整）。	80,000.00	营销类	80,000.00	0.00	2022/3/23	80,000.00
24	2021/10/19	高新区狮山佳汇宇贸易商行	盛泽天铂项目定制车载湿巾采购合同	采购内容：车载湿巾纸桶；采购规格：桶的尺寸 12.5*8cm；湿巾尺寸 15*10cm*60 抽 40 克无纺布；采购数量：3000 个；	甲方应在收到采购礼品并验收合格、确认质量无异议后 30 个工作日内，向乙方以 银行转账 形式付款。	17,922.00	营销类	17,922.00	0.00	2022/3/21	17,922.00
25	2021/10/15	苏州永传广告有限公司	户外广告制作、安装、发布合同	2.1 适用范围（项目名）：盛泽天铂项目 2.2 广告发布具体内容和要求见附件。2.3 广告制作和安装周期：8 个自然日；广告发布期限：自 2021 年 10 月 15 日起至 2021 年 11 月 14 日止，广告发布开始日期以该广告正式发布即广告画面安装完毕并亮灯并经甲方确认合格之日为准。。3.5 在合同履行期内，乙方提供 1 次免费广告画面制作和 1 次免费广告画面安装，除前述约定由乙方提供免费广告更换制作及安装外，如甲方还需委托乙方更换户外广告画面的，则乙方同意所产生的费用（包括但不限于更换广告画面的制作、安装费）按 600 元/次计算。	4.1.1 广告发布期满，经甲方书面验收合格之后 30 日内，甲方支付前述第 3.1 条约定的合同价款的 100%，即人民币 85000 元（大写人民币捌万伍仟 元）。	85,000.00	营销类	85,000.00	0.00	2022/3/21	85,000.00

序号	签约日期	对方单位	合同文件名称	合同内容	付款节点	结算价（元）	合同类别	累计付款金额（元）	未付金额（元）	3月付款时间	3月付款金额
26	2021/9/29	苏州花满园园艺有限公司	绿植租摆合同	甲方委托乙方提供室内植物租摆服务。租金为 5000 元/月，本合同期限为自 2021 年 10 月 1 日至 2022 年 6 月 30 日。	2.2 每季度结账一次，每次结账时间为季度第一个月的 5 日前付清上季度款，每次结账金额为 15000 元/季(金额以甲方项目负责人每月签单确认为准)。	45,000.00	营销类	9,350.00	35,650.00	2022/3/10	2,510.00
27	2021/11/12	苏州永传广告有限公司	盛泽项目 2021 年 11 月乡镇拓展点位广告投放合同	委托乙方发布广告，自 2021 年 11 月 9 日起至 2021 年 12 月 8 日止，广告发布开始日期以该广告正式发布即广告画面安装完毕并亮灯并经甲方确认合格之日为准。广告发布期限内发生约定事由时作相应顺延。 3.2 本合同价款包括： 广告发布的审批费用、场地使用费、设置费、广告牌制作费、喷绘费、安装费用、日常维修费（维护、保养、修理、清洗）、水电费、管理费、保险费、广告发布费、合同终止后的拆除费、乙方应承担的税费及其它关于户外广告制作、安装、发布的所有费用。	广告发布期满，经甲方书面验收合格之后 30 日内，甲方支付前述第 3.1 条约定的合同价款的 100%，即人民币 80000 元	80,000.00	营销类	80,000.00	0.00	2022/3/10	80,000.00
28	2021/11/15	苏州红星品唯物业管理有限公司 吴江分公司	盛泽项目 2021 年示范区物业服务续约合同	将原合同第三 条第（一）款：“本协议期限自 2020 年 11 月 1 日起至 2021 年 10 月 30 日止（一年）”变更为：“ 本协议期限自 2020 年 11 月 1 日起至 2022 年 10 月 30 日止”，即延期 1 年。 将原合同第三条第（二）款第 1 项：示范区物业人员服务费中增加上述 1.1.1 条中约定的延期 1 年的物业服务费，即 2021 年 11 月 1 日至 2022 年 10 月 30 日服务费用合计为人民币 3228810.2 元（大写：叁佰贰拾贰万捌仟捌佰壹拾元贰角），税率为 6%，不含税金额为 3046047.4 元（大写：叁佰零肆万陆仟零肆拾柒元肆角），税额为 182762.8 元（大写：壹拾捌万贰仟柒佰陆拾贰元捌角）。 原合同总价款由【 3324810.2 】元变更为【 6553620.4 】元。	示范区物业人员服务费，每月 269067.52 元，年度总费用合计：3228810.2 元 示范区物业人员服务费按预算服务费包含内容据实结算，每月 1 日乙方编制本月《物业服务人员月度配置及费用确认单》（附件三）、《增加/减少物业服务人员工作确认单》（附件四），并与上月的《临时用工工作确认单》（附件五）及其他费用的凭证一并交给甲方，甲方在收到相关材料 3 日内与乙方确认，双方确认后乙方提供相应的物业服务费用发票给甲方，甲方于收到发票后 3 个工作日内确认并一次性支付给乙方。	3,228,810.20	营销类	488,137.57	2,740,672.63	2022/3/30	245,033.97

序号	签约日期	对方单位	合同文件名称	合同内容	付款节点	结算价（元）	合同类别	累计付款金额（元）	未付金额（元）	3月付款时间	3月付款金额
29	2022/3/3	曹万辉	盛家房产租房协议书	租赁盛泽镇威武路 588 号悦汇广场 11 幢 2006 为员工宿舍, 租期为 2022 年 3 月 18 日-2023 年 3 月 17 日。	一次性支付 12 月房租费用。	33,000.00	营销类	33,000.00	0.00	2022/3/14	33,000.00

附件四：项目销售回款统计表

序号	楼号	房号	客户姓名	建筑面积	标准总价	合同总价	销售进度	已收款	未收款
1	2#	101		143.60	2,521,616.00		待售	0.00	0.00
2	2#	102		141.39	2,369,696.00		待售	0.00	0.00
3	2#	103		141.39	2,348,488.00		待售	0.00	0.00
4	2#	104		143.60	2,428,276.00		待售	0.00	0.00
5	2#	201		143.60	2,550,336.00		待售	0.00	0.00
6	2#	202		141.39	2,397,974.00		待售	0.00	0.00
7	2#	203	周金冉	141.39	2,376,766.00	2,329,231.00	签约	702,231.00	1,627,000.00
8	2#	204		143.60	2,471,356.00		待售	0.00	0.00
9	2#	301		143.60	2,557,516.00		待售	0.00	0.00
10	2#	302	周桂荣	141.39	2,405,044.00	2,356,943.00	签约	2,356,943.00	0.00
11	2#	303	李云云	141.39	2,383,835.00	2,300,000.00	签约	2,300,000.00	0.00
12	2#	304		143.60	2,492,896.00		待售	0.00	0.00
13	2#	401		143.60	2,564,696.00		待售	0.00	0.00
14	2#	402	杨玉萍	141.39	2,412,113.00	2,320,000.00	签约	2,320,000.00	0.00
15	2#	403		141.39	2,390,905.00		待售	0.00	0.00
16	2#	404		143.60	2,514,436.00		待售	0.00	0.00
17	2#	501	范娟萍	143.60	2,593,416.00	2,541,548.00	签约	1,441,548.00	1,100,000.00
18	2#	502	杨家奇	141.39	2,440,391.00	2,440,391.00	签约	2,440,391.00	0.00
19	2#	503	夏天	141.39	2,419,183.00	2,419,183.00	签约	2,419,183.00	0.00
20	2#	504	孙俊	143.60	2,543,156.00	2,492,293.00	签约	2,492,293.00	0.00
21	2#	601	孟晓丽	143.60	2,600,596.00	2,584,000.00	签约	2,584,000.00	0.00
22	2#	602	黄琰	141.39	2,447,461.00	2,447,461.00	签约	2,447,461.00	0.00
23	2#	603	蒋云	141.39	2,426,252.00	2,426,252.00	签约	2,426,252.00	0.00
24	2#	604	周张明	143.60	2,550,336.00	2,540,000.00	签约	2,540,000.00	0.00
25	2#	701	陈雨婕	143.60	2,607,776.00	2,555,620.00	签约	2,555,620.00	0.00
26	2#	702	王云侠	141.39	2,454,530.00	2,454,530.00	签约	2,454,530.00	0.00
27	2#	703	俞英英	141.39	2,433,322.00	2,433,322.00	签约	2,433,322.00	0.00
28	2#	704	陈娟	143.60	2,557,516.00	2,557,516.00	签约	2,557,516.00	0.00
29	2#	801	余春雷	143.60	2,614,956.00	2,614,956.00	签约	2,614,956.00	0.00
30	2#	802	沈涛	141.39	2,461,600.00	2,461,600.00	签约	2,461,600.00	0.00

序号	楼号	房号	客户姓名	建筑面积	标准总价	合同总价	销售进度	已收款	未收款
31	2#	803	顾冬英	141.39	2,440,391.00	2,440,391.00	签约	2,440,391.00	0.00
32	2#	804	汪佳伊	143.60	2,564,696.00	2,554,696.00	签约	2,554,696.00	0.00
33	2#	901	曹春红	143.60	2,622,136.00	2,622,136.00	签约	2,622,136.00	0.00
34	2#	902	付其根	141.39	2,468,669.00	2,468,669.00	签约	2,468,669.00	0.00
35	2#	903	戴春丽	141.39	2,447,461.00	2,447,461.00	签约	2,447,461.00	0.00
36	2#	904	王善虎	143.60	2,571,876.00	2,571,876.00	签约	2,571,876.00	0.00
37	2#	1001	左陈云	143.60	2,650,856.00	2,650,856.00	签约	2,650,856.00	0.00
38	2#	1002	顾远	141.39	2,496,947.00	2,496,947.00	签约	2,496,947.00	0.00
39	2#	1003	严丰	141.39	2,475,739.00	2,475,739.00	签约	2,475,739.00	0.00
40	2#	1004	潘健强	143.60	2,600,596.00	2,600,596.00	签约	2,600,596.00	0.00
41	2#	1101	崔传宝	143.60	2,658,036.00	2,658,036.00	签约	2,658,036.00	0.00
42	2#	1102	李明杰	141.39	2,504,017.00	2,453,937.00	签约	2,453,937.00	0.00
43	2#	1103	张笑	141.39	2,482,808.00	2,482,808.00	签约	2,482,808.00	0.00
44	2#	1104	许付星	143.60	2,607,776.00	2,580,000.00	签约	2,580,000.00	0.00
45	2#	1201	江大燕	143.60	2,665,216.00	2,665,216.00	签约	2,665,216.00	0.00
46	2#	1202	沈彦	141.39	2,511,086.00	2,511,086.00	签约	2,511,086.00	0.00
47	2#	1203	毛丽萍	141.39	2,489,878.00	2,489,878.00	签约	2,489,878.00	0.00
48	2#	1204	吴玉凤	143.60	2,614,956.00	2,614,956.00	签约	2,614,956.00	0.00
49	2#	1301	陈玲美	143.60	2,672,396.00	2,600,000.00	签约	780,000.00	1,820,000.00
50	2#	1302	徐佳宇	141.39	2,518,156.00	2,500,000.00	签约	2,500,000.00	0.00
51	2#	1303	王嘉麒	141.39	2,496,947.00	2,496,947.00	签约	2,496,947.00	0.00
52	2#	1304	苏彩英	143.60	2,622,136.00	2,600,000.00	签约	2,600,000.00	0.00
53	2#	1401	林清培	143.60	2,672,396.00	2,672,396.00	签约	2,672,396.00	0.00
54	2#	1402		141.39	2,518,156.00		待售	0.00	0.00
55	2#	1403	沈佳豪	141.39	2,496,947.00	2,471,978.00	签约	2,471,978.00	0.00
56	2#	1404	江立满	143.60	2,622,136.00	2,491,029.00	签约	551,029.00	1,940,000.00
57	2#	1501	钟裕松	143.60	2,686,756.00	2,686,756.00	签约	2,686,756.00	0.00
58	2#	1502	杨志良	141.39	2,532,295.00	2,530,000.00	签约	2,530,000.00	0.00
59	2#	1503	陈天文	141.39	2,511,086.00	2,501,086.00	签约	2,501,086.00	0.00
60	2#	1504	董克	143.60	2,636,496.00	2,626,000.00	签约	2,626,000.00	0.00

序号	楼号	房号	客户姓名	建筑面积	标准总价	合同总价	销售进度	已收款	未收款
61	2#	1601	钱菊英	143.60	2,693,936.00	2,693,936.00	签约	2,693,936.00	0.00
62	2#	1602	刘军	141.39	2,539,364.00	2,539,364.00	签约	2,539,364.00	0.00
63	2#	1603	朱华康	141.39	2,518,156.00	2,518,156.00	签约	2,518,156.00	0.00
64	2#	1604	钱玉娟	143.60	2,643,676.00	2,633,676.00	签约	2,633,676.00	0.00
65	2#	1701	郭金英	143.60	2,693,936.00	2,666,997.00	签约	2,666,997.00	0.00
66	2#	1702	李惠芬	141.39	2,539,364.00	2,539,364.00	签约	2,539,364.00	0.00
67	2#	1703	朱巧英	141.39	2,518,156.00	2,518,156.00	签约	2,518,156.00	0.00
68	2#	1704	刘季	143.60	2,643,676.00	2,643,676.00	签约	2,343,676.00	300,000.00
69	2#	1801	洪伟蓝	143.60	2,686,756.00	2,633,021.00	签约	793,021.00	1,840,000.00
70	2#	1802	钮宇晖	141.39	2,532,295.00	2,481,649.00	签约	2,481,649.00	0.00
71	2#	1803		141.39	2,511,086.00		待售	0.00	0.00
72	2#	1804	韩福琴	143.60	2,636,496.00	2,583,766.00	签约	263,766.00	2,320,000.00
73	2#	1901	付莉莉	143.60	2,571,876.00	2,571,876.00	签约	2,571,876.00	0.00
74	2#	1902		141.39	2,419,183.00		待售	0.00	0.00
75	2#	1903	屈国福	141.39	2,397,974.00	2,397,974.00	签约	2,397,974.00	0.00
76	2#	1904		143.60	2,521,616.00		待售	0.00	0.00
77	3#	101		143.60	2,452,030.00		待售	0.00	0.00
78	3#	102		141.39	2,342,832.00		待售	0.00	0.00
79	3#	103		141.39	2,321,624.00		待售	0.00	0.00
80	3#	104		143.60	2,400,992.00		待售	0.00	0.00
81	3#	201		143.60	2,496,055.00		待售	0.00	0.00
82	3#	202		141.39	2,371,110.00		待售	0.00	0.00
83	3#	203		141.39	2,349,902.00		待售	0.00	0.00
84	3#	204		143.60	2,444,072.00		待售	0.00	0.00
85	3#	301		143.60	2,517,595.00		待售	0.00	0.00
86	3#	302	董宏伟	141.39	2,378,180.00	2,354,398.00	签约	2,354,398.00	0.00
87	3#	303	范勤娟	141.39	2,356,971.00	2,250,000.00	签约	2,250,000.00	0.00
88	3#	304		143.60	2,465,612.00		待售	0.00	0.00
89	3#	401		143.60	2,539,135.00		待售	0.00	0.00
90	3#	402	韩冬	141.39	2,385,249.00	2,266,000.00	签约	1,536,000.00	730,000.00
91	3#	403	王智超	141.39	2,364,041.00	2,280,000.00	签约	2,280,000.00	0.00

序号	楼号	房号	客户姓名	建筑面积	标准总价	合同总价	销售进度	已收款	未收款
92	3#	404		143.60	2,487,152.00		待售	0.00	0.00
93	3#	501	李华英	143.60	2,567,855.00	2,567,855.00	签约	2,567,855.00	0.00
94	3#	502	张晓敏	141.39	2,413,527.00	2,413,527.00	签约	2,413,527.00	0.00
95	3#	503	钟辉辉	141.39	2,392,319.00	2,392,319.00	签约	2,392,319.00	0.00
96	3#	504	胡菊妹	143.60	2,515,872.00	2,515,872.00	签约	2,515,872.00	0.00
97	3#	601	洪辉荣	143.60	2,575,035.00	2,575,035.00	签约	1,295,035.00	1,280,000.00
98	3#	602	康义锋	141.39	2,420,597.00	2,420,597.00	签约	2,420,597.00	0.00
99	3#	603	钮锦怡	141.39	2,399,388.00	2,399,388.00	签约	2,399,388.00	0.00
100	3#	604	袁悦	143.60	2,523,052.00	2,523,052.00	签约	2,523,052.00	0.00
101	3#	701	马娟	143.60	2,582,215.00	2,582,215.00	签约	2,582,215.00	0.00
102	3#	702	李华	141.39	2,427,666.00	2,427,666.00	签约	2,427,666.00	0.00
103	3#	703	钱子瑜	141.39	2,406,458.00	2,406,458.00	签约	2,406,458.00	0.00
104	3#	704	颜学林	143.60	2,530,232.00	2,530,232.00	签约	2,530,232.00	0.00
105	3#	801	王倩娟	143.60	2,589,395.00	2,589,395.00	签约	2,589,395.00	0.00
106	3#	802	朱国强	141.39	2,434,736.00	2,434,736.00	签约	2,434,736.00	0.00
107	3#	803	姚怡	141.39	2,413,527.00	2,413,527.00	签约	2,413,527.00	0.00
108	3#	804	沈国荣	143.60	2,537,412.00	2,537,412.00	签约	2,537,412.00	0.00
109	3#	901	陆树林	143.60	2,596,575.00	2,596,575.00	签约	2,596,575.00	0.00
110	3#	902	沈翔	141.39	2,441,805.00	2,441,805.00	签约	2,441,805.00	0.00
111	3#	903	任佳维	141.39	2,420,597.00	2,420,597.00	签约	2,420,597.00	0.00
112	3#	904	徐华丰	143.60	2,544,592.00	2,544,592.00	签约	2,544,592.00	0.00
113	3#	1001	宋国明	143.60	2,625,295.00	2,625,295.00	签约	2,625,295.00	0.00
114	3#	1002	陈佳灵	141.39	2,470,083.00	2,470,083.00	签约	2,470,083.00	0.00
115	3#	1003	严青菊	141.39	2,448,875.00	2,448,875.00	签约	2,448,875.00	0.00
116	3#	1004	董焕荣	143.60	2,573,312.00	2,573,312.00	签约	2,573,312.00	0.00
117	3#	1101	钱诚	143.60	2,632,475.00	2,632,475.00	签约	2,632,475.00	0.00
118	3#	1102	唐四红	141.39	2,477,153.00	2,477,153.00	签约	2,477,153.00	0.00
119	3#	1103	施心依	141.39	2,455,944.00	2,455,944.00	签约	2,455,944.00	0.00
120	3#	1104	李怀亮	143.60	2,580,492.00	2,580,492.00	签约	2,580,492.00	0.00
121	3#	1201	仲爱文	143.60	2,639,655.00	2,639,655.00	签约	2,639,655.00	0.00
122	3#	1202	宋嘉琪	141.39	2,484,222.00	2,484,222.00	签约	2,484,222.00	0.00

序号	楼号	房号	客户姓名	建筑面积	标准总价	合同总价	销售进度	已收款	未收款
123	3#	1203	吴云蛟	141.39	2,463,014.00	2,463,014.00	签约	2,463,014.00	0.00
124	3#	1204	沈林芬	143.60	2,587,672.00	2,587,672.00	签约	2,587,672.00	0.00
125	3#	1301	周伟	143.60	2,646,835.00	2,646,835.00	签约	2,646,835.00	0.00
126	3#	1302	李书远	141.39	2,491,292.00	2,491,292.00	签约	2,491,292.00	0.00
127	3#	1303	陈春芳	141.39	2,470,083.00	2,470,083.00	签约	2,470,083.00	0.00
128	3#	1304	王晋轩	143.60	2,594,852.00	2,594,852.00	签约	2,594,852.00	0.00
129	3#	1401	任成龙	143.60	2,646,835.00	2,646,835.00	签约	2,646,835.00	0.00
130	3#	1402	张明	141.39	2,491,292.00	2,491,292.00	签约	2,491,292.00	0.00
131	3#	1403		141.39	2,470,083.00		待售	0.00	0.00
132	3#	1404	倪震涛	143.60	2,594,852.00	2,594,852.00	签约	2,594,852.00	0.00
133	3#	1501	朱国华	143.60	2,661,195.00	2,661,195.00	签约	2,661,195.00	0.00
134	3#	1502	王忠	141.39	2,505,431.00	2,505,431.00	签约	2,505,431.00	0.00
135	3#	1503	汪春辉	141.39	2,484,222.00	2,484,222.00	签约	2,484,222.00	0.00
136	3#	1504	徐根林	143.60	2,609,212.00	2,609,212.00	签约	2,609,212.00	0.00
137	3#	1601	李煜	143.60	2,668,375.00	2,668,375.00	签约	2,668,375.00	0.00
138	3#	1602	江勇	141.39	2,512,500.00	2,512,500.00	签约	2,512,500.00	0.00
139	3#	1603	艾志然	141.39	2,491,292.00	2,491,292.00	签约	2,491,292.00	0.00
140	3#	1604	杨浩宇	143.60	2,616,392.00	2,616,392.00	签约	2,616,392.00	0.00
141	3#	1701	陈卢琦	143.60	2,668,375.00	2,668,375.00	签约	808,375.00	1,860,000.00
142	3#	1702	沈海英	141.39	2,512,500.00	2,512,500.00	签约	2,512,500.00	0.00
143	3#	1703	谢雪林	141.39	2,491,292.00	2,491,292.00	签约	2,491,292.00	0.00
144	3#	1704	钱玲玲	143.60	2,616,392.00	2,616,392.00	签约	2,616,392.00	0.00
145	3#	1801		143.60	2,661,195.00		待售	0.00	0.00
146	3#	1802		141.39	2,505,431.00		待售	0.00	0.00
147	3#	1803	朱国俊	141.39	2,484,222.00	2,484,222.00	签约	2,484,222.00	0.00
148	3#	1804		143.60	2,609,212.00		待售	0.00	0.00
149	3#	1901	沈金兴	143.60	2,546,315.00	2,546,315.00	签约	2,546,315.00	0.00
150	3#	1902		141.39	2,392,319.00		待售	0.00	0.00
151	3#	1903		141.39	2,371,110.00		待售	0.00	0.00
152	3#	1904	赵倩	143.60	2,494,332.00	2,494,332.00	签约	2,494,332.00	0.00
153	4#	101		143.70	2,322,911.00		待售	0.00	0.00

序号	楼号	房号	客户姓名	建筑面积	标准总价	合同总价	销售进度	已收款	未收款
154	4#	102		143.70	2,207,951.00		待售	0.00	0.00
155	4#	103		143.70	2,186,396.00		待售	0.00	0.00
156	4#	104		143.70	2,272,616.00		待售	0.00	0.00
157	4#	201		143.70	2,366,021.00		待售	0.00	0.00
158	4#	202		143.70	2,251,061.00		待售	0.00	0.00
159	4#	203	王中梁	143.70	2,229,506.00	2,195,000.00	签约	2,195,000.00	0.00
160	4#	204		143.70	2,315,726.00		待售	0.00	0.00
161	4#	301		143.70	2,387,576.00		待售	0.00	0.00
162	4#	302	金怿凡	143.70	2,272,616.00	2,272,616.00	签约	2,272,616.00	0.00
163	4#	303	钮晴晖	143.70	2,251,061.00	2,251,061.00	签约	2,251,061.00	0.00
164	4#	304		143.70	2,337,281.00		待售	0.00	0.00
165	4#	401		143.70	2,409,131.00		待售	0.00	0.00
166	4#	402	王吉安	143.70	2,294,171.00	2,294,171.00	签约	694,171.00	1,600,000.00
167	4#	403	顾红梅	143.70	2,272,616.00	2,272,616.00	签约	2,272,616.00	0.00
168	4#	404	胡丽苹	143.70	2,358,836.00	2,335,248.00	签约	2,335,248.00	0.00
169	4#	501	汪金炎	143.70	2,437,871.00	2,437,871.00	签约	2,437,871.00	0.00
170	4#	502	陆丹婷	143.70	2,322,911.00	2,322,911.00	签约	2,322,911.00	0.00
171	4#	503	王绍启	143.70	2,301,356.00	2,301,356.00	签约	2,301,356.00	0.00
172	4#	504	王琴	143.70	2,387,576.00	2,387,576.00	签约	2,387,576.00	0.00
173	4#	601	陆明学	143.70	2,445,056.00	2,420,605.00	签约	2,420,605.00	0.00
174	4#	602	孙爱香	143.70	2,330,096.00	2,330,096.00	签约	2,330,096.00	0.00
175	4#	603	陶月红	143.70	2,308,541.00	2,308,541.00	签约	2,308,541.00	0.00
176	4#	604	刘剑	143.70	2,394,761.00	2,394,761.00	签约	2,394,761.00	0.00
177	4#	701	夏恩凤	143.70	2,452,241.00	2,452,241.00	签约	1,152,241.00	1,300,000.00
178	4#	702	杨月根	143.70	2,337,281.00	2,337,281.00	签约	2,337,281.00	0.00
179	4#	703	冯晔薇	143.70	2,315,726.00	2,315,726.00	签约	2,315,726.00	0.00
180	4#	704	周琴珠	143.70	2,401,946.00	2,401,946.00	签约	2,401,946.00	0.00
181	4#	801	董泽梅	143.70	2,459,426.00	2,459,426.00	签约	2,459,426.00	0.00
182	4#	802	杨娜	143.70	2,344,466.00	2,344,466.00	签约	2,344,466.00	0.00
183	4#	803	钟夏	143.70	2,322,911.00	2,322,911.00	签约	2,322,911.00	0.00
184	4#	804	戴云霄	143.70	2,409,131.00	2,409,131.00	签约	2,409,131.00	0.00

序号	楼号	房号	客户姓名	建筑面积	标准总价	合同总价	销售进度	已收款	未收款
185	4#	901	劳建根	143.70	2,466,611.00	2,466,611.00	签约	2,466,611.00	0.00
186	4#	902	钱任远	143.70	2,351,651.00	2,351,651.00	签约	2,351,651.00	0.00
187	4#	903	孙建荣	143.70	2,330,096.00	2,330,096.00	签约	2,330,096.00	0.00
188	4#	904	刘勤	143.70	2,416,316.00	2,416,316.00	签约	2,416,316.00	0.00
189	4#	1001	孙建荣	143.70	2,495,351.00	2,495,351.00	签约	2,495,351.00	0.00
190	4#	1002	李美华	143.70	2,380,391.00	2,380,391.00	签约	2,380,391.00	0.00
191	4#	1003	周晓飞	143.70	2,358,836.00	2,358,836.00	签约	2,358,836.00	0.00
192	4#	1004	黄小芹	143.70	2,445,056.00	2,445,056.00	签约	2,445,056.00	0.00
193	4#	1101	周雨纯	143.70	2,502,536.00	2,502,536.00	签约	2,502,536.00	0.00
194	4#	1102	顾良良	143.70	2,387,576.00	2,387,576.00	签约	2,387,576.00	0.00
195	4#	1103	谢建文	143.70	2,366,021.00	2,366,021.00	签约	2,366,021.00	0.00
196	4#	1104	段雪朋	143.70	2,452,241.00	2,452,241.00	签约	2,452,241.00	0.00
197	4#	1201	吴婷婷	143.70	2,509,721.00	2,509,721.00	签约	2,509,721.00	0.00
198	4#	1202	冯诗琪	143.70	2,394,761.00	2,394,761.00	签约	2,394,761.00	0.00
199	4#	1203	孔玉峰	143.70	2,373,206.00	2,373,206.00	签约	2,373,206.00	0.00
200	4#	1204	姚明琴	143.70	2,459,426.00	2,459,426.00	签约	2,459,426.00	0.00
201	4#	1301	金成武	143.70	2,516,906.00	2,516,906.00	签约	2,516,906.00	0.00
202	4#	1302	吴福泉	143.70	2,401,946.00	2,401,946.00	签约	2,401,946.00	0.00
203	4#	1303	张金锐	143.70	2,380,391.00	2,380,391.00	签约	2,380,391.00	0.00
204	4#	1304	吴孔亮	143.70	2,466,611.00	2,466,611.00	签约	2,466,611.00	0.00
205	4#	1401	苏州吴江阿哈江进出口有限公司	143.70	2,516,906.00	2,516,906.00	签约	755,072.00	1,761,834.00
206	4#	1402	施心妹	143.70	2,401,946.00	2,401,946.00	签约	2,401,946.00	0.00
207	4#	1403	杨瑞	143.70	2,380,391.00	2,380,391.00	签约	2,380,391.00	0.00
208	4#	1404	宋秀梅	143.70	2,466,611.00	2,466,611.00	签约	2,466,611.00	0.00
209	4#	1501	任宇辰	143.70	2,531,276.00	2,531,276.00	签约	2,531,276.00	0.00
210	4#	1502	徐建国	143.70	2,416,316.00	2,416,316.00	签约	2,416,316.00	0.00
211	4#	1503	胡前慧	143.70	2,394,761.00	2,394,761.00	签约	1,204,761.00	1,190,000.00
212	4#	1504	陆卫江	143.70	2,480,981.00	2,480,981.00	签约	2,480,981.00	0.00
213	4#	1601	朱金红	143.70	2,538,461.00	2,538,461.00	签约	2,538,461.00	0.00
214	4#	1602	秦梦逍	143.70	2,423,501.00	2,423,501.00	签约	2,423,501.00	0.00

序号	楼号	房号	客户姓名	建筑面积	标准总价	合同总价	销售进度	已收款	未收款
215	4#	1603	祁铭	143.70	2,401,946.00	2,401,946.00	签约	2,401,946.00	0.00
216	4#	1604	乔印涛	143.70	2,488,166.00	2,488,166.00	签约	2,488,166.00	0.00
217	4#	1701	马晓东	143.70	2,545,646.00	2,545,646.00	签约	2,545,646.00	0.00
218	4#	1702	张伟	143.70	2,430,686.00	2,430,686.00	签约	2,430,686.00	0.00
219	4#	1703	沈其惠	143.70	2,409,131.00	2,409,131.00	签约	2,409,131.00	0.00
220	4#	1704	杨萃萍	143.70	2,495,351.00	2,495,351.00	签约	2,495,351.00	0.00
221	4#	1801		143.70	2,545,646.00		待售	0.00	0.00
222	4#	1802		143.70	2,430,686.00		待售	0.00	0.00
223	4#	1803		143.70	2,409,131.00		待售	0.00	0.00
224	4#	1804	方宇恒	143.70	2,495,351.00	2,495,351.00	签约	2,495,351.00	0.00
225	4#	1901	仲晓辰	143.70	2,552,831.00	2,552,831.00	签约	2,552,831.00	0.00
226	4#	1902	徐烨涛	143.70	2,437,871.00	2,437,871.00	签约	2,437,871.00	0.00
227	4#	1903	郭月萍	143.70	2,416,316.00	2,392,153.00	签约	2,392,153.00	0.00
228	4#	1904	徐钰	143.70	2,502,536.00	2,502,536.00	签约	2,502,536.00	0.00
229	4#	2001	沈阿根	143.70	2,567,201.00	2,567,201.00	签约	2,567,201.00	0.00
230	4#	2002	冯晓	143.70	2,452,241.00	2,452,241.00	签约	2,452,241.00	0.00
231	4#	2003	邵方	143.70	2,430,686.00	2,430,686.00	签约	2,430,686.00	0.00
232	4#	2004	周昱	143.70	2,516,906.00	2,516,906.00	签约	2,516,906.00	0.00
233	4#	2101	张丽	143.70	2,552,831.00	2,552,831.00	签约	2,552,831.00	0.00
234	4#	2102	杨莉	143.70	2,437,871.00	2,437,871.00	签约	2,437,871.00	0.00
235	4#	2103	甘兴赞	143.70	2,416,316.00	2,416,316.00	签约	2,416,316.00	0.00
236	4#	2104	李雪妹	143.70	2,502,536.00	2,502,536.00	签约	2,502,536.00	0.00
237	4#	2201	朱丽婷	143.70	2,545,646.00	2,545,646.00	签约	2,545,646.00	0.00
238	4#	2202	钱耀恒	143.70	2,430,686.00	2,430,686.00	签约	2,430,686.00	0.00
239	4#	2203	梁萌萌	143.70	2,409,131.00	2,409,131.00	签约	2,409,131.00	0.00
240	4#	2204	程倩妮	143.70	2,495,351.00	2,495,351.00	签约	2,495,351.00	0.00
241	4#	2301	唐熔芳	143.70	2,538,461.00	2,538,461.00	签约	2,538,461.00	0.00
242	4#	2302	凌天昊	143.70	2,423,501.00	2,423,501.00	签约	2,423,501.00	0.00
243	4#	2303	司大昌	143.70	2,401,946.00	2,401,946.00	签约	2,401,946.00	0.00
244	4#	2304	祝斌华	143.70	2,488,166.00	2,488,166.00	签约	2,488,166.00	0.00
245	4#	2401	严玮	143.70	2,488,166.00	2,488,166.00	签约	2,488,166.00	0.00

序号	楼号	房号	客户姓名	建筑面积	标准总价	合同总价	销售进度	已收款	未收款
246	4#	2402	潘友刚	143.70	2,373,206.00	2,373,206.00	签约	2,373,206.00	0.00
247	4#	2403	牛旭航	143.70	2,351,651.00	2,351,651.00	签约	2,351,651.00	0.00
248	4#	2404	张金玲	143.70	2,437,871.00	2,437,871.00	签约	737,871.00	1,700,000.00
249	4#	2501		143.70	2,416,316.00		待售	0.00	0.00
250	4#	2502		143.70	2,301,356.00		待售	0.00	0.00
251	4#	2503		143.70	2,279,801.00		待售	0.00	0.00
252	4#	2504	刘文	143.70	2,366,021.00	2,366,021.00	签约	2,366,021.00	0.00
253	5#	201		178.91	3,342,039.00		待售	0.00	0.00
254	5#	202		178.91	3,342,039.00		待售	0.00	0.00
255	5#	301	钮达	178.91	3,342,218.00	3,342,218.00	签约	3,342,218.00	0.00
256	5#	302	蒋银华	178.91	3,342,218.00	3,342,218.00	签约	3,342,218.00	0.00
257	5#	401	沈明珠	178.91	3,342,218.00	3,342,218.00	签约	3,342,218.00	0.00
258	5#	402	沈明珠	178.91	3,342,218.00	3,342,218.00	签约	3,342,218.00	0.00
259	5#	501	汤宇超	178.91	3,342,397.00	3,342,397.00	签约	3,342,397.00	0.00
260	5#	502	张华	178.91	3,342,397.00	3,342,397.00	签约	3,342,397.00	0.00
261	5#	601	陈慧英	178.91	3,342,397.00	3,342,397.00	签约	3,342,397.00	0.00
262	5#	602	刘一鸣	178.91	3,342,397.00	3,342,397.00	签约	3,342,397.00	0.00
263	5#	701	潘洪羽	178.91	3,342,576.00	3,342,576.00	签约	3,342,576.00	0.00
264	5#	702	沈彬婧	178.91	3,342,576.00	3,342,576.00	签约	3,342,576.00	0.00
265	5#	801	施海明	178.91	3,342,576.00	3,342,576.00	签约	3,342,576.00	0.00
266	5#	802	施海明	178.91	3,342,576.00	3,342,576.00	签约	3,342,576.00	0.00
267	5#	901	徐国祥	178.91	3,342,933.00	3,342,933.00	签约	3,342,933.00	0.00
268	5#	902	吕国栋	178.91	3,342,933.00	3,342,933.00	签约	3,342,933.00	0.00
269	5#	1001	徐达林	178.91	3,342,933.00	3,342,933.00	签约	3,342,933.00	0.00
270	5#	1002	祝冬青	178.91	3,342,933.00	3,342,933.00	签约	3,342,933.00	0.00
271	5#	1101	杨其荣	178.91	3,343,112.00	3,343,112.00	签约	3,343,112.00	0.00
272	5#	1102	周林	178.91	3,343,112.00	3,343,112.00	签约	1,003,112.00	2,340,000.00
273	5#	1201	杨正华	178.91	3,343,112.00	3,343,112.00	签约	3,343,112.00	0.00
274	5#	1202	王月红	178.91	3,343,112.00	3,343,112.00	签约	3,343,112.00	0.00
275	5#	1301	张琳	178.91	3,343,291.00	3,343,291.00	签约	3,343,291.00	0.00
276	5#	1302	陈丽	178.91	3,343,291.00	3,343,291.00	签约	3,343,291.00	0.00
277	5#	1401	陈月红	178.91	3,343,291.00	3,343,291.00	签约	3,343,291.00	0.00

序号	楼号	房号	客户姓名	建筑面积	标准总价	合同总价	销售进度	已收款	未收款
278	5#	1402	陈小红	178.91	3,343,291.00	3,343,291.00	签约	3,343,291.00	0.00
279	5#	1501	王大洋	178.91	3,343,470.00	3,343,470.00	签约	3,343,470.00	0.00
280	5#	1502	王西芬	178.91	3,343,470.00	3,343,470.00	签约	3,343,470.00	0.00
281	5#	1601	徐雯	178.91	3,343,470.00	3,343,470.00	签约	3,343,470.00	0.00
282	5#	1602	沈芸芸	178.91	3,343,470.00	3,343,470.00	签约	3,343,470.00	0.00
283	5#	1701	魏金波	178.91	3,343,470.00	3,343,470.00	签约	3,343,470.00	0.00
284	5#	1702	沈金玉	178.91	3,343,470.00	3,343,470.00	签约	3,343,470.00	0.00
285	5#	1801	董艳	178.91	3,342,933.00	3,342,933.00	签约	3,342,933.00	0.00
286	5#	1802	白玲玉	178.91	3,342,933.00	3,342,933.00	签约	3,342,933.00	0.00
287	5#	1901	陈丽萍	178.91	3,342,039.00	3,342,039.00	签约	3,342,039.00	0.00
288	5#	1902	高亚静	178.91	3,342,039.00	3,342,039.00	签约	3,342,039.00	0.00
289	6#	201		143.56	2,484,956.00		待售	0.00	0.00
290	6#	202		140.86	2,318,556.00		待售	0.00	0.00
291	6#	203	叶绍飞	140.86	2,283,341.00	2,237,674.00	签约	2,237,674.00	0.00
292	6#	204		143.56	2,434,778.00		待售	0.00	0.00
293	6#	301		143.56	2,492,202.00		待售	0.00	0.00
294	6#	302		140.86	2,325,599.00		待售	0.00	0.00
295	6#	303	周斌	140.86	2,290,384.00	2,175,865.00	签约	217,865.00	1,958,000.00
296	6#	304		143.56	2,441,956.00		待售	0.00	0.00
297	6#	401	平晓丹	143.56	2,499,380.00	2,420,000.00	签约	2,420,000.00	0.00
298	6#	402		140.86	2,339,685.00		待售	0.00	0.00
299	6#	403	郭超杰	140.86	2,304,470.00	2,189,247.00	签约	219,247.00	1,970,000.00
300	6#	404		143.56	2,449,134.00		待售	0.00	0.00
301	6#	501	王景涛	143.56	2,520,914.00	2,520,914.00	签约	2,520,914.00	0.00
302	6#	502	吴明明	140.86	2,360,814.00	2,360,814.00	签约	2,360,814.00	0.00
303	6#	503	柯技超	140.86	2,325,599.00	2,302,343.00	签约	2,302,343.00	0.00
304	6#	504	沈俊浩	143.56	2,470,668.00	2,470,668.00	签约	2,470,668.00	0.00
305	6#	601	章凤根	143.56	2,535,270.00	2,535,270.00	签约	2,535,270.00	0.00
306	6#	602	曹俊	140.86	2,374,900.00	2,374,900.00	签约	4,749,800.00	-2,374,900.00
307	6#	603	季惠琴	140.86	2,339,685.00	2,339,685.00	签约	2,339,685.00	0.00
308	6#	604	徐玉华	143.56	2,485,024.00	2,485,024.00	签约	2,485,024.00	0.00

序号	楼号	房号	客户姓名	建筑面积	标准总价	合同总价	销售进度	已收款	未收款
309	6#	701	金星光	143.56	2,542,448.00	2,542,448.00	签约	2,542,448.00	0.00
310	6#	702	沈智帆	140.86	2,381,943.00	2,381,943.00	签约	2,381,943.00	0.00
311	6#	703	田淑静	140.86	2,346,728.00	2,346,728.00	签约	2,346,728.00	0.00
312	6#	704	沈鸣	143.56	2,492,202.00	2,492,202.00	签约	2,492,202.00	0.00
313	6#	801	屠征艳	143.56	2,549,626.00	2,549,626.00	签约	2,549,626.00	0.00
314	6#	802	沈旖灵	140.86	2,388,986.00	2,388,986.00	签约	2,388,986.00	0.00
315	6#	803	沈丽	140.86	2,353,771.00	2,353,771.00	签约	2,353,771.00	0.00
316	6#	804	王少秋	143.56	2,499,380.00	2,499,380.00	签约	2,499,380.00	0.00
317	6#	901	徐常松	143.56	2,556,804.00	2,556,804.00	签约	2,556,804.00	0.00
318	6#	902	吴建冰	140.86	2,396,029.00	2,396,029.00	签约	2,396,029.00	0.00
319	6#	903	陈小芬	140.86	2,360,814.00	2,360,814.00	签约	2,360,814.00	0.00
320	6#	904	杨龙珠	143.56	2,506,558.00	2,506,558.00	签约	2,506,558.00	0.00
321	6#	1001	张晓良	143.56	2,585,516.00	2,585,516.00	签约	2,585,516.00	0.00
322	6#	1002	苏晓澜	140.86	2,424,201.00	2,424,201.00	签约	2,424,201.00	0.00
323	6#	1003	杨哲煜	140.86	2,388,986.00	2,388,986.00	签约	2,388,986.00	0.00
324	6#	1004	周锋	143.56	2,535,270.00	2,535,270.00	签约	2,535,270.00	0.00
325	6#	1101	袁一帆	143.56	2,592,694.00	2,592,694.00	签约	2,592,694.00	0.00
326	6#	1102	顾卫	140.86	2,431,244.00	2,406,932.00	签约	2,406,932.00	0.00
327	6#	1103	张磊	140.86	2,396,029.00	2,396,029.00	签约	2,396,029.00	0.00
328	6#	1104	温荣昊	143.56	2,542,448.00	2,542,448.00	签约	2,542,448.00	0.00
329	6#	1201	郑学龙	143.56	2,599,872.00	2,599,872.00	签约	2,599,872.00	0.00
330	6#	1202	黄飞	140.86	2,438,287.00	2,438,287.00	签约	2,438,287.00	0.00
331	6#	1203	邹华良	140.86	2,403,072.00	2,403,072.00	签约	2,403,072.00	0.00
332	6#	1204	解军	143.56	2,549,626.00	2,524,130.00	签约	2,524,130.00	0.00
333	6#	1301	蔡家育	143.56	2,607,050.00	2,607,050.00	签约	2,607,050.00	0.00
334	6#	1302	戴学明	140.86	2,445,330.00	2,445,330.00	签约	2,445,330.00	0.00
335	6#	1303	王华	140.86	2,410,115.00	2,410,115.00	签约	2,410,115.00	0.00
336	6#	1304	王怡情	143.56	2,556,804.00	2,556,804.00	签约	2,556,804.00	0.00
337	6#	1401	李旭东	143.56	2,607,050.00	2,607,050.00	签约	2,607,050.00	0.00
338	6#	1402	钱玲	140.86	2,445,330.00	2,445,330.00	签约	2,445,330.00	0.00
339	6#	1403	钱晨斐	140.86	2,410,115.00	2,410,115.00	签约	2,410,115.00	0.00

序号	楼号	房号	客户姓名	建筑面积	标准总价	合同总价	销售进度	已收款	未收款
340	6#	1404	吉素平	143.56	2,556,804.00	2,556,804.00	签约	1,236,804.00	1,320,000.00
341	6#	1501	钱玉兰	143.56	2,621,406.00	2,621,406.00	签约	2,621,406.00	0.00
342	6#	1502	齐蓝	140.86	2,459,416.00	2,459,416.00	签约	2,459,416.00	0.00
343	6#	1503	袁永明	140.86	2,424,201.00	2,424,201.00	签约	2,424,201.00	0.00
344	6#	1504	洪连续	143.56	2,571,160.00	2,571,160.00	签约	2,571,160.00	0.00
345	6#	1601	施林花	143.56	2,628,584.00	2,628,584.00	签约	2,628,584.00	0.00
346	6#	1602	汤保玉	140.86	2,466,459.00	2,466,459.00	签约	2,466,459.00	0.00
347	6#	1603	唐凯萍	140.86	2,431,244.00	2,431,244.00	签约	2,431,244.00	0.00
348	6#	1604	彭华春	143.56	2,578,338.00	2,578,338.00	签约	2,578,338.00	0.00
349	6#	1701	吴羽梵	143.56	2,628,584.00	2,602,298.00	签约	2,602,298.00	0.00
350	6#	1702	高天	140.86	2,466,459.00	2,466,459.00	签约	2,466,459.00	0.00
351	6#	1703	顾勤英	140.86	2,431,244.00	2,431,244.00	签约	2,431,244.00	0.00
352	6#	1704	宋佳雪	143.56	2,578,338.00	2,578,338.00	签约	2,578,338.00	0.00
353	6#	1801	沈舟丹	143.56	2,621,406.00	2,621,406.00	签约	2,621,406.00	0.00
354	6#	1802	闫明珠	140.86	2,459,416.00	2,459,416.00	签约	2,459,416.00	0.00
355	6#	1803	徐菁	140.86	2,424,201.00	2,424,201.00	签约	2,424,201.00	0.00
356	6#	1804	印春东	143.56	2,571,160.00	2,571,160.00	签约	2,571,160.00	0.00
357	6#	1901	江苏省建筑工程集团有限公司	143.56	2,506,558.00	2,506,558.00	签约	1,000,000.00	1,506,558.00
358	6#	1902	郭燕	140.86	2,346,728.00	2,346,728.00	签约	1,426,728.00	920,000.00
359	6#	1903	张誉怀	140.86	2,311,513.00	2,311,513.00	签约	2,311,513.00	0.00
360	6#	1904	曹雪婷	143.56	2,456,312.00	2,456,312.00	签约	2,456,312.00	0.00
361	7#	101		143.70	2,341,434.00		待售	0.00	0.00
362	7#	102		143.70	2,217,721.00		待售	0.00	0.00
363	7#	103		143.70	2,225,128.00		待售	0.00	0.00
364	7#	104		143.70	2,268,090.00		待售	0.00	0.00
365	7#	201		143.70	2,356,236.00		待售	0.00	0.00
366	7#	202		143.70	2,232,535.00		待售	0.00	0.00
367	7#	203		143.70	2,239,942.00		待售	0.00	0.00
368	7#	204		143.70	2,282,904.00		待售	0.00	0.00
369	7#	301	周建惠	143.70	2,385,864.00	2,385,864.00	签约	2,385,864.00	0.00

序号	楼号	房号	客户姓名	建筑面积	标准总价	合同总价	销售进度	已收款	未收款
370	7#	302	刘倩	143.70	2,262,164.00	2,242,164.00	签约	682,164.00	1,560,000.00
371	7#	303	杨康元	143.70	2,269,571.00	2,180,000.00	签约	2,180,000.00	0.00
372	7#	304	周世博	143.70	2,312,533.00	2,312,533.00	签约	2,312,533.00	0.00
373	7#	401		143.70	2,385,864.00		待售	0.00	0.00
374	7#	402	徐菊芳	143.70	2,262,164.00	2,262,164.00	签约	2,262,164.00	0.00
375	7#	403	顾萍萍	143.70	2,269,571.00	2,269,571.00	签约	2,269,571.00	0.00
376	7#	404	朱丹丹	143.70	2,312,533.00	2,312,533.00	签约	2,312,533.00	0.00
377	7#	501	王兴根	143.70	2,474,751.00	2,474,751.00	签约	2,474,751.00	0.00
378	7#	502	陆娟娟	143.70	2,351,051.00	2,351,051.00	签约	2,351,051.00	0.00
379	7#	503	沈杰	143.70	2,358,458.00	2,358,458.00	签约	2,358,458.00	0.00
380	7#	504	刘云	143.70	2,401,420.00	2,401,420.00	签约	2,401,420.00	0.00
381	7#	601	唐晓薇	143.70	2,474,751.00	2,474,751.00	签约	2,474,751.00	0.00
382	7#	602	姚卫星	143.70	2,351,051.00	2,351,051.00	签约	951,051.00	1,400,000.00
383	7#	603	王中银	143.70	2,358,458.00	2,358,458.00	签约	2,358,458.00	0.00
384	7#	604	周琴琴	143.70	2,401,420.00	2,401,420.00	签约	2,401,420.00	0.00
385	7#	701	堵宇凡	143.70	2,474,751.00	2,474,751.00	签约	2,474,751.00	0.00
386	7#	702	袁超群	143.70	2,351,051.00	2,351,051.00	签约	2,351,051.00	0.00
387	7#	703	陈建明	143.70	2,358,458.00	2,358,458.00	签约	2,358,458.00	0.00
388	7#	704	蒋生辰	143.70	2,401,420.00	2,401,420.00	签约	2,401,420.00	0.00
389	7#	801	沈小四	143.70	2,489,565.00	2,489,565.00	签约	2,489,565.00	0.00
390	7#	802	沈佳华	143.70	2,365,865.00	2,365,865.00	签约	2,365,865.00	0.00
391	7#	803	陆中伟	143.70	2,373,272.00	2,373,272.00	签约	1,193,272.00	1,180,000.00
392	7#	804	沈俊杰	143.70	2,416,234.00	2,416,234.00	签约	2,416,234.00	0.00
393	7#	901	张裕悦	143.70	2,489,565.00	2,489,565.00	签约	2,489,565.00	0.00
394	7#	902	沈云龙	143.70	2,365,865.00	2,365,865.00	签约	2,365,865.00	0.00
395	7#	903	顾永林	143.70	2,373,272.00	2,373,272.00	签约	2,373,272.00	0.00
396	7#	904	钱晓萍	143.70	2,416,234.00	2,416,234.00	签约	2,416,234.00	0.00
397	7#	1001	蔡书恬	143.70	2,489,565.00	2,489,565.00	签约	2,489,565.00	0.00
398	7#	1002	张诚峰	143.70	2,365,865.00	2,365,865.00	签约	2,365,865.00	0.00
399	7#	1003	张子方	143.70	2,373,272.00	2,373,272.00	签约	2,373,272.00	0.00
400	7#	1004	金国良	143.70	2,416,234.00	2,416,234.00	签约	2,416,234.00	0.00
401	7#	1101	陈巧兰	143.70	2,489,565.00	2,489,565.00	签约	2,489,565.00	0.00

序号	楼号	房号	客户姓名	建筑面积	标准总价	合同总价	销售进度	已收款	未收款
402	7#	1102	沈菲	143.70	2,365,865.00	2,365,865.00	签约	2,365,865.00	0.00
403	7#	1103	黄德生	143.70	2,373,272.00	2,373,272.00	签约	2,373,272.00	0.00
404	7#	1104	计振华	143.70	2,416,234.00	2,416,234.00	签约	2,416,234.00	0.00
405	7#	1201	张树凤	143.70	2,489,565.00	2,489,565.00	签约	749,565.00	1,740,000.00
406	7#	1202	许永明	143.70	2,365,865.00	2,365,865.00	签约	2,365,865.00	0.00
407	7#	1203	平晓晨	143.70	2,373,272.00	2,373,272.00	签约	2,373,272.00	0.00
408	7#	1204	孔旻	143.70	2,416,234.00	2,416,234.00	签约	2,416,234.00	0.00
409	7#	1301	仲晟	143.70	2,489,565.00	2,489,565.00	签约	2,489,565.00	0.00
410	7#	1302	苏巧明	143.70	2,365,865.00	2,365,865.00	签约	2,365,865.00	0.00
411	7#	1303	吴亚萍	143.70	2,373,272.00	2,373,272.00	签约	2,373,272.00	0.00
412	7#	1304	吴见芳	143.70	2,416,234.00	2,416,234.00	签约	2,416,234.00	0.00
413	7#	1401	吴晓兰	143.70	2,482,158.00	2,482,158.00	签约	2,482,158.00	0.00
414	7#	1402	金振荣	143.70	2,358,458.00	2,358,458.00	签约	2,358,458.00	0.00
415	7#	1403	杨菊花	143.70	2,365,865.00	2,365,865.00	签约	2,365,865.00	0.00
416	7#	1404	潘有勇	143.70	2,408,827.00	2,408,827.00	签约	2,408,827.00	0.00
417	7#	1501	金煜	143.70	2,519,194.00	2,519,194.00	签约	2,519,194.00	0.00
418	7#	1502	金月清	143.70	2,395,494.00	2,395,494.00	签约	2,395,494.00	0.00
419	7#	1503	韦可军	143.70	2,402,901.00	2,402,901.00	签约	2,402,901.00	0.00
420	7#	1504	吴丽清	143.70	2,445,863.00	2,445,863.00	签约	2,445,863.00	0.00
421	7#	1601	洪美珠	143.70	2,519,194.00	2,519,194.00	签约	2,519,194.00	0.00
422	7#	1602	钱文娟	143.70	2,395,494.00	2,395,494.00	签约	2,395,494.00	0.00
423	7#	1603	沈俊宇	143.70	2,402,901.00	2,402,901.00	签约	2,402,901.00	0.00
424	7#	1604	沈福林	143.70	2,445,863.00	2,421,404.00	签约	2,421,404.00	0.00
425	7#	1701	何欣蔚	143.70	2,519,194.00	2,519,194.00	签约	2,519,194.00	0.00
426	7#	1702	卢金狗	143.70	2,395,494.00	2,395,494.00	签约	2,395,494.00	0.00
427	7#	1703	王林娟	143.70	2,402,901.00	2,402,901.00	签约	2,402,901.00	0.00
428	7#	1704	张俊峰	143.70	2,445,863.00	2,445,863.00	签约	2,445,863.00	0.00
429	7#	1801	蔡利平	143.70	2,504,380.00	2,504,380.00	签约	2,504,380.00	0.00
430	7#	1802	陈明官	143.70	2,380,679.00	2,380,679.00	签约	2,380,679.00	0.00
431	7#	1803	计国峰	143.70	2,388,087.00	2,388,087.00	签约	2,388,087.00	0.00
432	7#	1804	金琦	143.70	2,431,048.00	2,431,048.00	签约	2,431,048.00	0.00
433	7#	1901	朱诗婷	143.70	2,519,194.00	2,519,194.00	签约	2,519,194.00	0.00

序号	楼号	房号	客户姓名	建筑面积	标准总价	合同总价	销售进度	已收款	未收款
434	7#	1902	周欣怡	143.70	2,395,494.00	2,395,494.00	签约	2,395,494.00	0.00
435	7#	1903	仲菊花	143.70	2,402,901.00	2,402,901.00	签约	2,402,901.00	0.00
436	7#	1904	魏小娇	143.70	2,445,863.00	2,445,863.00	签约	2,445,863.00	0.00
437	7#	2001	王华	143.70	2,535,874.00	2,535,874.00	签约	2,535,874.00	0.00
438	7#	2002	祝雨晴	143.70	2,412,175.00	2,412,175.00	签约	2,412,175.00	0.00
439	7#	2003	陈志艳	143.70	2,419,580.00	2,419,580.00	签约	2,419,580.00	0.00
440	7#	2004	胡佳燕	143.70	2,462,542.00	2,462,542.00	签约	2,462,542.00	0.00
441	7#	2101	庄培康	143.70	2,535,874.00	2,535,874.00	签约	2,535,874.00	0.00
442	7#	2102	仲苏民	143.70	2,412,175.00	2,412,175.00	签约	2,412,175.00	0.00
443	7#	2103	沈蓉	143.70	2,419,580.00	2,419,580.00	签约	2,419,580.00	0.00
444	7#	2104	计情文	143.70	2,462,542.00	2,462,542.00	签约	2,462,542.00	0.00
445	7#	2201	王强	143.70	2,535,874.00	2,535,874.00	签约	2,535,874.00	0.00
446	7#	2202	沈凤娟	143.70	2,412,175.00	2,412,175.00	签约	2,412,175.00	0.00
447	7#	2203	庞月芳	143.70	2,419,580.00	2,419,580.00	签约	2,419,580.00	0.00
448	7#	2204	徐苏玮	143.70	2,462,542.00	2,462,542.00	签约	2,462,542.00	0.00
449	7#	2301	周华	143.70	2,526,602.00	2,526,602.00	签约	2,526,602.00	0.00
450	7#	2302	戴建山	143.70	2,402,901.00	2,402,901.00	签约	2,402,901.00	0.00
451	7#	2303	卜彦婷	143.70	2,410,308.00	2,410,308.00	签约	2,410,308.00	0.00
452	7#	2304	王云芳	143.70	2,453,270.00	2,453,270.00	签约	2,453,270.00	0.00
453	7#	2401	罗天勇	143.70	2,511,787.00	2,511,787.00	签约	2,511,787.00	0.00
454	7#	2402	仇玉梅	143.70	2,388,087.00	2,388,087.00	签约	2,388,087.00	0.00
455	7#	2403	毛桂林	143.70	2,395,494.00	2,395,494.00	签约	2,395,494.00	0.00
456	7#	2404	周韬	143.70	2,438,456.00	2,438,456.00	签约	2,438,456.00	0.00
457	7#	2501	朱红建	143.70	2,363,643.00	2,363,643.00	签约	2,363,643.00	0.00
458	7#	2502	王素芹	143.70	2,239,942.00	2,239,942.00	签约	2,239,942.00	0.00
459	7#	2503	钱文娟	143.70	2,247,349.00	2,247,349.00	签约	2,247,349.00	0.00
460	7#	2504	唐仁军	143.70	2,290,311.00	2,290,311.00	签约	2,290,311.00	0.00
461	8#	201		143.56	2,442,015.00		待售	0.00	0.00
462	8#	202		140.86	2,356,470.00		待售	0.00	0.00
463	8#	203	田静	140.86	2,319,788.00	2,290,000.00	签约	2,290,000.00	0.00
464	8#	204		143.56	2,383,694.00		待售	0.00	0.00
465	8#	301	尤娟英	143.56	2,471,924.00	2,460,000.00	签约	2,460,000.00	0.00

序号	楼号	房号	客户姓名	建筑面积	标准总价	合同总价	销售进度	已收款	未收款
466	8#	302	夏萍	140.86	2,385,816.00	2,361,966.00	签约	2,361,966.00	0.00
467	8#	303	李建辉	140.86	2,363,807.00	2,350,000.00	签约	2,350,000.00	0.00
468	8#	304	俞金珍	143.56	2,428,557.00	2,423,557.00	签约	2,423,557.00	0.00
469	8#	401	曾泽森	143.56	2,471,924.00	2,447,205.00	签约	689,441.00	1,757,764.00
470	8#	402	金国荣	140.86	2,385,816.00	2,380,000.00	签约	2,380,000.00	0.00
471	8#	403	邓云菊	140.86	2,363,807.00	2,350,000.00	签约	2,350,000.00	0.00
472	8#	404	钱忠华	143.56	2,428,557.00	2,400,000.00	签约	2,400,000.00	0.00
473	8#	501	彭明锋	143.56	2,576,603.00	2,576,603.00	签约	2,576,603.00	0.00
474	8#	502	王舒佳	140.86	2,473,854.00	2,465,854.00	签约	2,465,854.00	0.00
475	8#	503	徐传兴	140.86	2,451,844.00	2,446,844.00	签约	2,446,844.00	0.00
476	8#	504	潘彦	143.56	2,518,282.00	2,513,282.00	签约	2,513,282.00	0.00
477	8#	601	邵玩祥	143.56	2,576,603.00	2,525,071.00	签约	2,525,071.00	0.00
478	8#	602	蒋驹	140.86	2,473,854.00	2,424,377.00	签约	2,424,377.00	0.00
479	8#	603	宋思柔	140.86	2,451,844.00	2,447,000.00	签约	2,447,000.00	0.00
480	8#	604	何建根	143.56	2,518,282.00	2,510,000.00	签约	2,510,000.00	0.00
481	8#	701	范伟雄	143.56	2,576,603.00	2,525,071.00	签约	2,525,071.00	0.00
482	8#	702	吴建敏	140.86	2,473,854.00	2,467,854.00	签约	2,467,854.00	0.00
483	8#	703	蒋丽萍	140.86	2,451,844.00	2,451,844.00	签约	2,451,844.00	0.00
484	8#	704	周淳	143.56	2,518,282.00	2,467,916.00	签约	2,467,916.00	0.00
485	8#	801	沈应珍	143.56	2,621,465.00	2,569,036.00	签约	2,569,036.00	0.00
486	8#	802	卜寒兵	140.86	2,503,200.00	2,453,136.00	签约	2,453,136.00	0.00
487	8#	803	许长福	140.86	2,481,190.00	2,480,000.00	签约	2,480,000.00	0.00
488	8#	804	王金明	143.56	2,548,190.00	2,497,226.00	签约	2,497,226.00	0.00
489	8#	901	唐泠淳	143.56	2,621,465.00	2,569,036.00	签约	2,569,036.00	0.00
490	8#	902	孙正英	140.86	2,503,200.00	2,453,136.00	签约	2,453,136.00	0.00
491	8#	903	潘卫泉	140.86	2,481,190.00	2,431,566.00	签约	2,431,566.00	0.00
492	8#	904	戴嘉豪	143.56	2,548,190.00	2,497,226.00	签约	2,497,226.00	0.00
493	8#	1001	马德星	143.56	2,681,282.00	2,627,656.00	签约	2,627,656.00	0.00
494	8#	1002	张宇钦	140.86	2,532,545.00	2,481,894.00	签约	2,481,894.00	0.00
495	8#	1003	沈燕佳	140.86	2,510,536.00	2,460,325.00	签约	2,460,325.00	0.00
496	8#	1004	李守菊	143.56	2,578,098.00	2,526,536.00	签约	2,526,536.00	0.00
497	8#	1101	詹界鹏	143.56	2,681,282.00	2,681,282.00	签约	2,681,282.00	0.00

序号	楼号	房号	客户姓名	建筑面积	标准总价	合同总价	销售进度	已收款	未收款
498	8#	1102	马永良	140.86	2,532,545.00	2,481,894.00	签约	2,481,894.00	0.00
499	8#	1103	潘建友	140.86	2,510,536.00	2,510,536.00	签约	2,510,536.00	0.00
500	8#	1104	褚美琴	143.56	2,578,098.00	2,526,536.00	签约	2,526,536.00	0.00
501	8#	1201	山鹰	143.56	2,681,282.00	2,601,379.00	签约	2,601,379.00	0.00
502	8#	1202	刘斌	140.86	2,532,545.00	2,481,894.00	签约	2,481,894.00	0.00
503	8#	1203	张亚	140.86	2,510,536.00	2,460,325.00	签约	2,460,325.00	0.00
504	8#	1204	杨静	143.56	2,578,098.00	2,526,536.00	签约	2,526,536.00	0.00
505	8#	1301	阮金昌	143.56	2,681,282.00	2,627,656.00	签约	2,627,656.00	0.00
506	8#	1302	潘卫明	140.86	2,532,545.00	2,481,894.00	签约	2,481,894.00	0.00
507	8#	1303	胡雪峰	140.86	2,510,536.00	2,460,325.00	签约	2,460,325.00	0.00
508	8#	1304	洪连助	143.56	2,578,098.00	2,526,536.00	签约	2,526,536.00	0.00
509	8#	1401	沈林根	143.56	2,651,374.00	2,598,347.00	签约	2,598,347.00	0.00
510	8#	1402	陈骏	140.86	2,525,209.00	2,520,000.00	签约	2,520,000.00	0.00
511	8#	1403	沈平	140.86	2,503,200.00	2,503,200.00	签约	2,503,200.00	0.00
512	8#	1404	龚春苗	143.56	2,570,621.00	2,560,621.00	签约	2,560,621.00	0.00
513	8#	1501	胡晒洁	143.56	2,681,282.00	2,627,656.00	签约	2,627,656.00	0.00
514	8#	1502	沈水根	140.86	2,554,555.00	2,503,464.00	签约	2,503,464.00	0.00
515	8#	1503	钱奕涵	140.86	2,532,545.00	2,532,545.00	签约	2,532,545.00	0.00
516	8#	1504	张周莉	143.56	2,608,007.00	2,555,847.00	签约	2,555,847.00	0.00
517	8#	1601	王凤娟	143.56	2,681,282.00	2,627,656.00	签约	2,627,656.00	0.00
518	8#	1602	楊文静	140.86	2,554,555.00	2,503,464.00	签约	2,503,464.00	0.00
519	8#	1603	陆倩	140.86	2,532,545.00	2,481,894.00	签约	2,481,894.00	0.00
520	8#	1604	杨阳	143.56	2,608,007.00	2,555,847.00	签约	2,555,847.00	0.00
521	8#	1701	倪晓东	143.56	2,681,282.00	2,627,656.00	签约	2,627,656.00	0.00
522	8#	1702	吴聪聪	140.86	2,554,555.00	2,503,464.00	签约	2,503,464.00	0.00
523	8#	1703	陈子根	140.86	2,532,545.00	2,481,894.00	签约	2,481,894.00	0.00
524	8#	1704	王熠辉	143.56	2,608,007.00	2,555,847.00	签约	2,555,847.00	0.00
525	8#	1801	占嘉峰	143.56	2,658,851.00	2,605,674.00	签约	2,605,674.00	0.00
526	8#	1802	蒋福林	140.86	2,532,545.00	2,481,894.00	签约	2,481,894.00	0.00
527	8#	1803	周贤全	140.86	2,510,536.00	2,460,325.00	签约	2,460,325.00	0.00
528	8#	1804	沈梦佳	143.56	2,585,575.00	2,533,864.00	签约	2,533,864.00	0.00

序号	楼号	房号	客户姓名	建筑面积	标准总价	合同总价	销售进度	已收款	未收款
529	8#	1901	何秀英	143.56	2,501,832.00	2,451,795.00	签约	2,451,795.00	0.00
530	8#	1902	王建梅	140.86	2,378,480.00	2,330,910.00	签约	2,330,910.00	0.00
531	8#	1903	沈奕婧	140.86	2,356,470.00	2,309,341.00	签约	2,309,341.00	0.00
532	8#	1904	史祯艳	143.56	2,428,557.00	2,379,986.00	签约	2,379,986.00	0.00
533	9#	201		178.86	3,342,492.00		待售	0.00	0.00
534	9#	202		178.86	3,342,492.00		待售	0.00	0.00
535	9#	301	胡蓓琪	178.86	3,342,492.00	3,342,492.00	签约	1,012,492.00	2,330,000.00
536	9#	302		178.86	3,342,492.00		待售	0.00	0.00
537	9#	401		178.86	3,342,492.00		待售	0.00	0.00
538	9#	402	姜宗康	178.86	3,342,492.00	3,342,492.00	签约	3,342,492.00	0.00
539	9#	501	李玲	178.86	3,342,492.00	3,342,492.00	签约	3,342,492.00	0.00
540	9#	502	施健伟	178.86	3,342,492.00	3,342,492.00	签约	3,342,492.00	0.00
541	9#	601	计雪荣	178.86	3,342,492.00	3,342,492.00	签约	3,342,492.00	0.00
542	9#	602	平雪刚	178.86	3,342,492.00	3,342,492.00	签约	3,342,492.00	0.00
543	9#	701	顾逸成	178.86	3,342,492.00	3,342,492.00	签约	3,342,492.00	0.00
544	9#	702	蔡远明	178.86	3,342,492.00	3,342,492.00	签约	3,342,492.00	0.00
545	9#	801	钮凡	178.86	3,342,492.00	3,342,492.00	签约	3,342,492.00	0.00
546	9#	802	马思杨	178.86	3,342,492.00	3,342,492.00	签约	3,342,492.00	0.00
547	9#	901	沈心怡	178.86	3,342,492.00	3,342,492.00	签约	3,342,492.00	0.00
548	9#	902	钮晓兵	178.86	3,342,492.00	3,342,492.00	签约	3,342,492.00	0.00
549	9#	1001	蔡可心	178.86	3,342,492.00	3,342,492.00	签约	3,342,492.00	0.00
550	9#	1002	何运平	178.86	3,342,492.00	3,342,492.00	签约	3,342,492.00	0.00
551	9#	1101	江飞	178.86	3,342,492.00	3,342,492.00	签约	3,342,492.00	0.00
552	9#	1102	叶子卿	178.86	3,342,492.00	3,342,492.00	签约	3,342,492.00	0.00
553	9#	1201	马轶涛	178.86	3,342,492.00	3,342,492.00	签约	3,342,492.00	0.00
554	9#	1202	周涛	178.86	3,342,492.00	3,342,492.00	签约	3,342,492.00	0.00
555	9#	1301	钱裕妍	178.86	3,342,492.00	3,342,492.00	签约	3,342,492.00	0.00
556	9#	1302	赵荣湘	178.86	3,342,492.00	3,342,492.00	签约	3,342,492.00	0.00
557	9#	1401	郁文珠	178.86	3,342,492.00	3,342,492.00	签约	3,342,492.00	0.00
558	9#	1402	王靖	178.86	3,342,492.00	3,342,492.00	签约	3,342,492.00	0.00
559	9#	1501	陈成	178.86	3,342,492.00	3,342,492.00	签约	3,342,492.00	0.00
560	9#	1502	徐旭	178.86	3,342,492.00	3,342,492.00	签约	3,342,492.00	0.00

序号	楼号	房号	客户姓名	建筑面积	标准总价	合同总价	销售进度	已收款	未收款
561	9#	1601	柯小妹	178.86	3,342,492.00	3,342,492.00	签约	3,342,492.00	0.00
562	9#	1602	吴佳俊	178.86	3,342,492.00	3,342,492.00	签约	3,342,492.00	0.00
563	9#	1701	钮玉根	178.86	3,342,492.00	3,342,492.00	签约	3,342,492.00	0.00
564	9#	1702	夏伯明	178.86	3,342,492.00	3,342,492.00	签约	3,342,492.00	0.00
565	9#	1801	陈赛娟	178.86	3,342,492.00	3,309,067.00	签约	3,309,067.00	0.00
566	9#	1802	钱益明	178.86	3,342,492.00	3,342,492.00	签约	3,342,492.00	0.00
567	9#	1901	吴宇超	178.86	3,342,492.00	3,342,492.00	签约	3,342,492.00	0.00
568	9#	1902	曾静	178.86	3,342,492.00	3,342,492.00	签约	3,342,492.00	0.00
569	9#	2001	潘建月	178.86	3,342,492.00	3,342,492.00	签约	3,342,492.00	0.00
570	9#	2002	严慧萍	178.86	3,342,492.00	3,342,492.00	签约	3,342,492.00	0.00
571	10#	101	孙宁宁	143.12	2,107,293.00	2,086,220.00	签约	2,086,220.00	0.00
572	10#	102	沈银华	119.95	1,906,705.00	1,888,000.00	签约	1,888,000.00	0.00
573	10#	201	计德华	143.12	2,181,835.00	2,160,017.00	签约	2,160,017.00	0.00
574	10#	202	丁美玉	119.95	1,969,179.00	1,954,179.00	签约	1,954,179.00	0.00
575	10#	203	张印	119.95	1,950,437.00	1,940,437.00	签约	1,940,437.00	0.00
576	10#	204	仲吉平	143.12	2,196,743.00	2,175,000.00	签约	2,175,000.00	0.00
577	10#	301	占才华	143.12	2,211,651.00	2,189,534.00	签约	2,189,534.00	0.00
578	10#	302	王关林	119.95	1,994,169.00	1,955,000.00	签约	1,955,000.00	0.00
579	10#	303	李燕宾	119.95	1,975,427.00	1,935,918.00	签约	1,935,918.00	0.00
580	10#	304	包立柱	143.12	2,226,560.00	2,205,000.00	签约	2,205,000.00	0.00
581	10#	401	赵燕芳	143.12	2,271,285.00	2,260,000.00	签约	2,260,000.00	0.00
582	10#	402	彭仁远	119.95	1,994,169.00	1,955,000.00	签约	1,955,000.00	0.00
583	10#	403	杨晓琛	119.95	1,975,427.00	1,935,918.00	签约	1,935,918.00	0.00
584	10#	404	徐林	143.12	2,226,560.00	2,210,000.00	签约	2,210,000.00	0.00
585	10#	501	沈宇磊	143.12	2,360,735.00	2,360,735.00	签约	2,360,735.00	0.00
586	10#	502	沈慧峰	119.95	2,069,138.00	2,027,755.00	签约	2,027,755.00	0.00
587	10#	503	金卫良	119.95	2,050,395.00	2,047,395.00	签约	2,047,395.00	0.00
588	10#	504	谢丽英	143.12	2,316,010.00	2,316,010.00	签约	2,316,010.00	0.00
589	10#	601	沈惠娟	143.12	2,360,735.00	2,337,128.00	签约	2,337,128.00	0.00
590	10#	602	孙琳	119.95	2,069,138.00	2,059,138.00	签约	2,059,138.00	0.00
591	10#	603	黄春官	119.95	2,050,395.00	1,969,400.00	签约	1,969,400.00	0.00
592	10#	604	陈恩才	143.12	2,316,010.00	2,313,010.00	签约	2,313,010.00	0.00

序号	楼号	房号	客户姓名	建筑面积	标准总价	合同总价	销售进度	已收款	未收款
593	10#	701	朱玲	143.12	2,360,735.00	2,337,128.00	签约	2,337,128.00	0.00
594	10#	702	潘振毅	119.95	2,069,138.00	2,060,000.00	签约	2,060,000.00	0.00
595	10#	703	孙建霞	119.95	2,050,395.00	2,009,387.00	签约	2,009,387.00	0.00
596	10#	704	李庆兵	143.12	2,316,010.00	2,313,010.00	签约	2,313,010.00	0.00
597	10#	801	张浩	143.12	2,375,643.00	2,351,887.00	签约	2,351,887.00	0.00
598	10#	802	杨士江	119.95	2,081,632.00	2,079,000.00	签约	2,079,000.00	0.00
599	10#	803	沈卫春	119.95	2,062,890.00	2,062,890.00	签约	2,062,890.00	0.00
600	10#	804	洪秋燕	143.12	2,330,918.00	2,327,000.00	签约	2,327,000.00	0.00
601	10#	901	钮振敏	143.12	2,375,643.00	2,351,887.00	签约	2,351,887.00	0.00
602	10#	902	王波	119.95	2,081,632.00	2,078,632.00	签约	2,078,632.00	0.00
603	10#	903	吴海宝	119.95	2,062,890.00	2,021,632.00	签约	2,021,632.00	0.00
604	10#	904	杨雪文	143.12	2,330,918.00	2,307,609.00	签约	2,307,609.00	0.00
605	10#	1001	计海林	143.12	2,390,551.00	2,366,645.00	签约	2,366,645.00	0.00
606	10#	1002	吴章军	119.95	2,094,127.00	2,052,244.00	签约	2,052,244.00	0.00
607	10#	1003	李若冰	119.95	2,075,385.00	2,033,877.00	签约	2,033,877.00	0.00
608	10#	1004	钮嘉诚	143.12	2,345,826.00	2,322,368.00	签约	2,322,368.00	0.00
609	10#	1101	金陈佳	143.12	2,390,551.00	2,366,645.00	签约	2,366,645.00	0.00
610	10#	1102	沈荣华	119.95	2,094,127.00	2,052,244.00	签约	2,052,244.00	0.00
611	10#	1103	董琴妹	119.95	2,075,385.00	2,075,385.00	签约	2,075,385.00	0.00
612	10#	1104	顾晨	143.12	2,345,826.00	2,345,826.00	签约	2,345,826.00	0.00
613	10#	1201	钱孝炳	143.12	2,390,551.00	2,366,645.00	签约	2,366,645.00	0.00
614	10#	1202	王英	119.95	2,094,127.00	2,052,244.00	签约	2,052,244.00	0.00
615	10#	1203	朱怡婷	119.95	2,075,385.00	2,033,877.00	签约	2,033,877.00	0.00
616	10#	1204	张永美	143.12	2,345,826.00	2,322,368.00	签约	2,322,368.00	0.00
617	10#	1301	吴进林	143.12	2,390,551.00	2,366,645.00	签约	2,366,645.00	0.00
618	10#	1302	潘利芳	119.95	2,094,127.00	2,052,244.00	签约	2,052,244.00	0.00
619	10#	1303	吴雁萍	119.95	2,075,385.00	2,033,877.00	签约	2,033,877.00	0.00
620	10#	1304	刘功海	143.12	2,345,826.00	2,322,368.00	签约	2,322,368.00	0.00
621	10#	1401	张建荣	143.12	2,383,097.00	2,359,266.00	签约	2,359,266.00	0.00
622	10#	1402	朱正元	119.95	2,087,880.00	2,080,000.00	签约	2,080,000.00	0.00
623	10#	1403	樊小丽	119.95	2,069,138.00	2,064,000.00	签约	2,064,000.00	0.00
624	10#	1404	桑晓华	143.12	2,338,372.00	2,338,372.00	签约	2,338,372.00	0.00

序号	楼号	房号	客户姓名	建筑面积	标准总价	合同总价	销售进度	已收款	未收款
625	10#	1501	王慧雄	143.12	2,420,368.00	2,396,164.00	签约	2,396,164.00	0.00
626	10#	1502	徐付春	119.95	2,119,117.00	2,076,735.00	签约	2,076,735.00	0.00
627	10#	1503	李红英	119.95	2,100,374.00	2,058,367.00	签约	2,058,367.00	0.00
628	10#	1504	柯丽淑	143.12	2,375,643.00	2,365,643.00	签约	2,365,643.00	0.00
629	10#	1601	徐建东	143.12	2,420,368.00	2,396,164.00	签约	2,396,164.00	0.00
630	10#	1602	徐建荣	119.95	2,119,117.00	2,076,735.00	签约	2,076,735.00	0.00
631	10#	1603	金晓珏	119.95	2,100,374.00	2,058,367.00	签约	2,058,367.00	0.00
632	10#	1604	余智丽	143.12	2,375,643.00	2,375,643.00	签约	2,375,643.00	0.00
633	10#	1701	张美珍	143.12	2,420,368.00	2,396,164.00	签约	2,396,164.00	0.00
634	10#	1702	钮小燕	119.95	2,119,117.00	2,076,735.00	签约	2,076,735.00	0.00
635	10#	1703	陈康	119.95	2,100,374.00	2,058,367.00	签约	2,058,367.00	0.00
636	10#	1704	杨阳	143.12	2,375,643.00	2,328,368.00	签约	2,328,368.00	0.00
637	10#	1801	陆联强	143.12	2,398,005.00	2,374,025.00	签约	2,374,025.00	0.00
638	10#	1802	吴广杰	119.95	2,100,374.00	2,096,666.00	签约	2,096,666.00	0.00
639	10#	1803	杨晓红	119.95	2,081,632.00	2,039,999.00	签约	2,039,999.00	0.00
640	10#	1804	叶华方	143.12	2,353,280.00	2,350,000.00	签约	2,350,000.00	0.00
641	10#	1901	刘韦谱	143.12	2,420,368.00	2,396,164.00	签约	2,396,164.00	0.00
642	10#	1902	杨军	119.95	2,119,117.00	2,076,735.00	签约	2,076,735.00	0.00
643	10#	1903	钱金萍	119.95	2,100,374.00	2,058,367.00	签约	2,058,367.00	0.00
644	10#	1904	吴良	143.12	2,375,643.00	2,372,888.00	签约	2,372,888.00	0.00
645	10#	2001	钱奇	143.12	2,450,185.00	2,425,683.00	签约	2,425,683.00	0.00
646	10#	2002	吴俊逸	119.95	2,144,106.00	2,139,106.00	签约	2,139,106.00	0.00
647	10#	2003	解志红	119.95	2,125,364.00	2,082,857.00	签约	2,082,857.00	0.00
648	10#	2004	刘国彬	143.12	2,405,460.00	2,381,405.00	签约	2,381,405.00	0.00
649	10#	2101	金衍通	143.12	2,442,730.00	2,418,303.00	签约	2,418,303.00	0.00
650	10#	2102	金菊花	119.95	2,137,859.00	2,130,000.00	签约	2,130,000.00	0.00
651	10#	2103	袁林华	119.95	2,119,117.00	2,112,000.00	签约	2,112,000.00	0.00
652	10#	2104	杨少雄	143.12	2,398,005.00	2,393,005.00	签约	2,393,005.00	0.00
653	10#	2201	计小艳	143.12	2,435,276.00	2,410,923.00	签约	2,410,923.00	0.00
654	10#	2202	桑庆芝	119.95	2,131,611.00	2,088,979.00	签约	2,088,979.00	0.00
655	10#	2203	潘建锋	119.95	2,112,869.00	2,070,612.00	签约	2,070,612.00	0.00
656	10#	2204	寇春辉	143.12	2,390,551.00	2,366,645.00	签约	2,366,645.00	0.00

序号	楼号	房号	客户姓名	建筑面积	标准总价	合同总价	销售进度	已收款	未收款
657	10#	2301	谢丽华	143.12	2,427,822.00	2,403,544.00	签约	2,403,544.00	0.00
658	10#	2302	吴晨芸	119.95	2,125,364.00	2,082,857.00	签约	2,082,857.00	0.00
659	10#	2303	高月华	119.95	2,106,622.00	2,064,490.00	签约	2,064,490.00	0.00
660	10#	2304	胡春秋	143.12	2,383,097.00	2,373,097.00	签约	2,373,097.00	0.00
661	10#	2401	高帅帅	143.12	2,412,914.00	2,388,785.00	签约	2,388,785.00	0.00
662	10#	2402	陈江南	119.95	2,112,869.00	2,088,900.00	签约	2,088,900.00	0.00
663	10#	2403	王华	119.95	2,094,127.00	2,090,000.00	签约	2,090,000.00	0.00
664	10#	2404	沈徐慧	143.12	2,368,189.00	2,336,400.00	签约	2,336,400.00	0.00
665	10#	2501	任芳华	143.12	2,263,830.00	2,241,192.00	签约	2,241,192.00	0.00
666	10#	2502	沈芳	119.95	1,987,921.00	1,972,921.00	签约	1,972,921.00	0.00
667	10#	2503	周燕燕	119.95	1,969,179.00	1,929,795.00	签约	1,929,795.00	0.00
668	10#	2504	杨雨凡	143.12	2,219,105.00	2,196,914.00	签约	2,196,914.00	0.00
669	11#	101		143.12	2,152,018.00		待售	0.00	0.00
670	11#	102	钱火泉	119.95	1,906,705.00	1,887,638.00	签约	1,887,638.00	0.00
671	11#	201	樊艳红	143.12	2,226,560.00	2,210,000.00	签约	2,210,000.00	0.00
672	11#	202	毛秋红	119.95	1,969,179.00	1,940,000.00	签约	1,940,000.00	0.00
673	11#	203	卞庆华	119.95	1,944,190.00	1,885,864.00	签约	1,885,864.00	0.00
674	11#	204	徐宇菲	143.12	2,174,380.00	2,155,000.00	签约	2,155,000.00	0.00
675	11#	301	翁君军	143.12	2,256,376.00	2,235,000.00	签约	2,235,000.00	0.00
676	11#	302	陈亮	119.95	1,994,169.00	1,955,000.00	签约	1,955,000.00	0.00
677	11#	303	马哲贵	119.95	1,969,179.00	1,930,000.00	签约	1,930,000.00	0.00
678	11#	304	王大锐	143.12	2,204,197.00	2,204,197.00	签约	2,204,197.00	0.00
679	11#	401	顾家伟	143.12	2,256,376.00	2,233,812.00	签约	2,233,812.00	0.00
680	11#	402	杨祎婷	119.95	1,994,169.00	1,975,000.00	签约	1,975,000.00	0.00
681	11#	403	汤泽秀	119.95	1,969,179.00	1,966,000.00	签约	1,966,000.00	0.00
682	11#	404	杨磊	143.12	2,204,197.00	2,196,197.00	签约	2,196,197.00	0.00
683	11#	501	陈明	143.12	2,345,826.00	2,345,826.00	签约	2,345,826.00	0.00
684	11#	502	陆新根	119.95	2,069,138.00	2,065,138.00	签约	2,065,138.00	0.00
685	11#	503	李健成	119.95	2,044,148.00	2,038,888.00	签约	2,038,888.00	0.00
686	11#	504	薛凤娜	143.12	2,293,647.00	2,290,000.00	签约	2,290,000.00	0.00
687	11#	601	仲敏瑶	143.12	2,345,826.00	2,338,888.00	签约	2,338,888.00	0.00
688	11#	602	吴庆	119.95	2,069,138.00	2,069,138.00	签约	2,069,138.00	0.00

序号	楼号	房号	客户姓名	建筑面积	标准总价	合同总价	销售进度	已收款	未收款
689	11#	603	邸皖豫	119.95	2,044,148.00	2,040,000.00	签约	2,040,000.00	0.00
690	11#	604	张海亮	143.12	2,293,647.00	2,289,000.00	签约	2,289,000.00	0.00
691	11#	701	高森林	143.12	2,345,826.00	2,322,368.00	签约	2,322,368.00	0.00
692	11#	702	李伟	119.95	2,069,138.00	2,066,138.00	签约	2,066,138.00	0.00
693	11#	703	沈林夏	119.95	2,044,148.00	2,041,000.00	签约	2,041,000.00	0.00
694	11#	704	顾玲妹	143.12	2,293,647.00	2,290,647.00	签约	2,290,647.00	0.00
695	11#	801	倪卫英	143.12	2,360,735.00	2,357,735.00	签约	2,357,735.00	0.00
696	11#	802	褚烨	119.95	2,081,632.00	2,060,816.00	签约	2,060,816.00	0.00
697	11#	803	张宋涛	119.95	2,056,643.00	2,056,643.00	签约	2,056,643.00	0.00
698	11#	804	程忠民	143.12	2,308,555.00	2,305,555.00	签约	2,305,555.00	0.00
699	11#	901	计月英	143.12	2,360,735.00	2,337,128.00	签约	2,337,128.00	0.00
700	11#	902	钮雷涛	119.95	2,081,632.00	2,081,632.00	签约	2,081,632.00	0.00
701	11#	903	吴程成	119.95	2,056,643.00	2,015,510.00	签约	2,015,510.00	0.00
702	11#	904	冷兴根	143.12	2,308,555.00	2,285,469.00	签约	2,285,469.00	0.00
703	11#	1001	沈钰文	143.12	2,375,643.00	2,375,643.00	签约	2,375,643.00	0.00
704	11#	1002	闫振荣	119.95	2,094,127.00	2,052,244.00	签约	2,052,244.00	0.00
705	11#	1003	袁君燕	119.95	2,069,138.00	2,066,138.00	签约	2,066,138.00	0.00
706	11#	1004	沈传根	143.12	2,323,464.00	2,318,598.00	签约	2,318,598.00	0.00
707	11#	1101	沈国华	143.12	2,375,643.00	2,351,887.00	签约	2,351,887.00	0.00
708	11#	1102	张宝达	119.95	2,094,127.00	2,093,000.00	签约	2,093,000.00	0.00
709	11#	1103	李兴华	119.95	2,069,138.00	2,027,755.00	签约	2,027,755.00	0.00
710	11#	1104	钮金坤	143.12	2,323,464.00	2,318,464.00	签约	2,318,464.00	0.00
711	11#	1201	严坤林	143.12	2,375,643.00	2,375,643.00	签约	2,375,643.00	0.00
712	11#	1202	杨晓君	119.95	2,094,127.00	2,052,244.00	签约	2,052,244.00	0.00
713	11#	1203	张馨露	119.95	2,069,138.00	2,066,138.00	签约	2,066,138.00	0.00
714	11#	1204	沈佳铭	143.12	2,323,464.00	2,300,229.00	签约	2,300,229.00	0.00
715	11#	1301	朱晔	143.12	2,375,643.00	2,351,887.00	签约	2,351,887.00	0.00
716	11#	1302	王根琴	119.95	2,094,127.00	2,052,244.00	签约	2,052,244.00	0.00
717	11#	1303	毛少华	119.95	2,069,138.00	2,069,138.00	签约	2,069,138.00	0.00
718	11#	1304	黄梦凯	143.12	2,323,464.00	2,300,229.00	签约	2,300,229.00	0.00
719	11#	1401	吴佳慧	143.12	2,368,189.00	2,344,507.00	签约	2,344,507.00	0.00
720	11#	1402	沈宇	119.95	2,087,880.00	2,067,001.00	签约	2,067,001.00	0.00

序号	楼号	房号	客户姓名	建筑面积	标准总价	合同总价	销售进度	已收款	未收款
721	11#	1403	沈一飞	119.95	2,062,890.00	2,042,261.00	签约	2,042,261.00	0.00
722	11#	1404	陈彬华	143.12	2,316,010.00	2,310,000.00	签约	2,310,000.00	0.00
723	11#	1501	何正生	143.12	2,405,460.00	2,381,405.00	签约	2,381,405.00	0.00
724	11#	1502	王卫琴	119.95	2,119,117.00	2,076,735.00	签约	2,076,735.00	0.00
725	11#	1503	周亚	119.95	2,094,127.00	2,052,244.00	签约	2,052,244.00	0.00
726	11#	1504	李俊豪	143.12	2,353,280.00	2,329,747.00	签约	2,329,747.00	0.00
727	11#	1601	曹根泉	143.12	2,405,460.00	2,381,405.00	签约	2,381,405.00	0.00
728	11#	1602	姚陈琦	119.95	2,119,117.00	2,119,117.00	签约	2,119,117.00	0.00
729	11#	1603	吴海华	119.95	2,094,127.00	2,052,244.00	签约	2,052,244.00	0.00
730	11#	1604	朱晓鸣	143.12	2,353,280.00	2,329,747.00	签约	2,329,747.00	0.00
731	11#	1701	吴小东	143.12	2,405,460.00	2,381,405.00	签约	2,381,405.00	0.00
732	11#	1702	计奕杰	119.95	2,119,117.00	2,119,117.00	签约	2,119,117.00	0.00
733	11#	1703	钮金坤	119.95	2,094,127.00	2,052,244.00	签约	2,052,244.00	0.00
734	11#	1704	吴建华	143.12	2,353,280.00	2,329,747.00	签约	2,329,747.00	0.00
735	11#	1801	王伟铭	143.12	2,383,097.00	2,359,266.00	签约	2,359,266.00	0.00
736	11#	1802	王祖华	119.95	2,100,374.00	2,090,374.00	签约	2,090,374.00	0.00
737	11#	1803	胡玥倩	119.95	2,075,385.00	2,072,385.00	签约	2,072,385.00	0.00
738	11#	1804	陈志明	143.12	2,330,918.00	2,330,918.00	签约	2,330,918.00	0.00
739	11#	1901	冯君妍	143.12	2,405,460.00	2,381,405.00	签约	2,381,405.00	0.00
740	11#	1902	陈淑雯	119.95	2,119,117.00	2,076,735.00	签约	2,076,735.00	0.00
741	11#	1903	杨阳	119.95	2,094,127.00	2,052,244.00	签约	2,052,244.00	0.00
742	11#	1904	董学洋	143.12	2,353,280.00	2,329,747.00	签约	2,329,747.00	0.00
743	11#	2001	韩新春	143.12	2,435,276.00	2,410,923.00	签约	2,410,923.00	0.00
744	11#	2002	计刚	119.95	2,144,106.00	2,101,224.00	签约	2,101,224.00	0.00
745	11#	2003	陆姣姣	119.95	2,119,117.00	2,076,735.00	签约	2,076,735.00	0.00
746	11#	2004	周永夫	143.12	2,383,097.00	2,378,888.00	签约	2,378,888.00	0.00
747	11#	2101	朱铭洁	143.12	2,427,822.00	2,379,509.00	签约	2,379,509.00	0.00
748	11#	2102	蔡俊涛	119.95	2,137,859.00	2,130,000.00	签约	2,130,000.00	0.00
749	11#	2103	张苗苗	119.95	2,112,869.00	2,108,791.00	签约	2,108,791.00	0.00
750	11#	2104	沈宏	143.12	2,375,643.00	2,372,000.00	签约	2,372,000.00	0.00
751	11#	2201	俞强	143.12	2,420,368.00	2,396,164.00	签约	2,396,164.00	0.00
752	11#	2202	刘承生	119.95	2,131,611.00	2,088,979.00	签约	2,088,979.00	0.00

序号	楼号	房号	客户姓名	建筑面积	标准总价	合同总价	销售进度	已收款	未收款
753	11#	2203	卜风元	119.95	2,106,622.00	2,104,622.00	签约	2,104,622.00	0.00
754	11#	2204	王大洋	143.12	2,368,189.00	2,368,189.00	签约	2,368,189.00	0.00
755	11#	2301	姚俊	143.12	2,412,914.00	2,388,785.00	签约	2,388,785.00	0.00
756	11#	2302	潘菊明	119.95	2,125,364.00	2,118,888.00	签约	2,118,888.00	0.00
757	11#	2303	冯惠琴	119.95	2,100,374.00	2,100,000.00	签约	2,100,000.00	0.00
758	11#	2304	孙玉星	143.12	2,360,735.00	2,337,128.00	签约	2,337,128.00	0.00
759	11#	2401	沈依玮	143.12	2,398,005.00	2,374,025.00	签约	2,374,025.00	0.00
760	11#	2402	张齐琴	119.95	2,112,869.00	2,102,000.00	签约	2,102,000.00	0.00
761	11#	2403	严静	119.95	2,087,880.00	2,082,888.00	签约	2,082,888.00	0.00
762	11#	2404	徐玲	143.12	2,345,826.00	2,340,000.00	签约	2,340,000.00	0.00
763	11#	2501	曹红梅	143.12	2,248,922.00	2,240,000.00	签约	2,240,000.00	0.00
764	11#	2502	王玲	119.95	1,987,921.00	1,948,163.00	签约	1,948,163.00	0.00
765	11#	2503	吴建宏	119.95	1,962,932.00	1,923,870.00	签约	1,923,870.00	0.00
766	11#	2504	严佳峰	143.12	2,196,743.00	2,174,776.00	签约	2,174,776.00	0.00
767	南区 4 号楼	1001		143.61	2,366,693.00		待售	0.00	0.00
768	南区 4 号楼	1002		143.61	2,292,016.00		待售	0.00	0.00
769	南区 4 号楼	1003	高雪平	143.61	2,286,271.00	2,011,918.00	草签	611,918.00	1,400,000.00
770	南区 4 号楼	1004		143.61	2,359,656.00		待售	0.00	0.00
771	南区 4 号楼	1101		143.61	2,366,693.00		待售	0.00	0.00
772	南区 4 号楼	1102		143.61	2,292,016.00		待售	0.00	0.00
773	南区 4 号楼	1103	邓航舵	143.61	2,286,271.00	2,011,918.00	草签	611,918.00	1,400,000.00
774	南区 4 号楼	1104		143.61	2,359,656.00		待售	0.00	0.00
775	南区 4 号楼	1201		143.61	2,366,693.00		待售	0.00	0.00
776	南区 4 号楼	1202		143.61	2,292,016.00		待售	0.00	0.00
777	南区 4 号楼	1203	计亚楠	143.61	2,286,271.00	2,011,918.00	草签	912,918.00	1,099,000.00
778	南区 4 号楼	1204		143.61	2,359,656.00		待售	0.00	0.00
779	南区 4 号楼	1301		143.61	2,366,693.00		待售	0.00	0.00
780	南区 4 号楼	1302		143.61	2,292,016.00		待售	0.00	0.00
781	南区 4 号楼	1303	姚坤婷	143.61	2,286,271.00		认购	50,000.00	-50,000.00
782	南区 4 号楼	1304	陈芳英	143.61	2,359,656.00	2,076,497.00	草签	216,497.00	1,860,000.00
783	南区 4 号楼	1401		143.61	2,359,512.00		待售	0.00	0.00
784	南区 4 号楼	1402		143.61	2,284,835.00		待售	0.00	0.00

序号	楼号	房号	客户姓名	建筑面积	标准总价	合同总价	销售进度	已收款	未收款
785	南区 4 号楼	1403		143.61	2,279,091.00		待售	0.00	0.00
786	南区 4 号楼	1404		143.61	2,352,475.00		待售	0.00	0.00
787	南区 4 号楼	1501		143.61	2,395,415.00		待售	0.00	0.00
788	南区 4 号楼	1502		143.61	2,320,738.00		待售	0.00	0.00
789	南区 4 号楼	1503		143.61	2,314,993.00		待售	0.00	0.00
790	南区 4 号楼	1504	刘东梅	143.61	2,388,378.00	2,101,773.00	签约	50,000.00	2,051,773.00
791	南区 4 号楼	1601		143.61	2,395,415.00		待售	0.00	0.00
792	南区 4 号楼	1602		143.61	2,320,738.00		待售	0.00	0.00
793	南区 4 号楼	1603	饶佳怡	143.61	2,314,993.00	2,037,194.00	草签	617,194.00	1,420,000.00
794	南区 4 号楼	1604	韩家利	143.61	2,388,378.00	2,101,773.00	草签	211,773.00	1,890,000.00
795	南区 4 号楼	1701		143.61	2,395,415.00		待售	0.00	0.00
796	南区 4 号楼	1702		143.61	2,320,738.00		待售	0.00	0.00
797	南区 4 号楼	1703	席孝丽	143.61	2,314,993.00	2,037,194.00	草签	307,194.00	1,730,000.00
798	南区 4 号楼	1704		143.61	2,388,378.00		待售	0.00	0.00
799	南区 4 号楼	1801		143.61	2,373,873.00		待售	0.00	0.00
800	南区 4 号楼	1802		143.61	2,299,196.00		待售	0.00	0.00
801	南区 4 号楼	1803		143.61	2,293,452.00		待售	0.00	0.00
802	南区 4 号楼	1804		143.61	2,366,836.00		待售	0.00	0.00
803	南区 4 号楼	1901		143.61	2,395,415.00		待售	0.00	0.00
804	南区 4 号楼	1902		143.61	2,320,738.00		待售	0.00	0.00
805	南区 4 号楼	1903	洪亚莲	143.61	2,314,993.00	2,037,194.00	草签	737,194.00	1,300,000.00
806	南区 4 号楼	1904	李燕	143.61	2,388,378.00	2,101,773.00	草签	631,773.00	1,470,000.00
807	南区 4 号楼	2001		143.61	2,424,137.00		待售	0.00	0.00
808	南区 4 号楼	2002		143.61	2,349,460.00		待售	0.00	0.00
809	南区 4 号楼	2003		143.61	2,343,715.00		待售	0.00	0.00
810	南区 4 号楼	2004		143.61	2,417,100.00		待售	0.00	0.00
811	南区 4 号楼	201		143.61	2,151,278.00		待售	0.00	0.00
812	南区 4 号楼	202		143.61	2,076,601.00		待售	0.00	0.00
813	南区 4 号楼	203		143.61	2,070,856.00		待售	0.00	0.00
814	南区 4 号楼	204		143.61	2,144,241.00		待售	0.00	0.00
815	南区 4 号楼	2101		143.61	2,416,956.00		待售	0.00	0.00
816	南区 4 号楼	2102		143.61	2,342,279.00		待售	0.00	0.00

序号	楼号	房号	客户姓名	建筑面积	标准总价	合同总价	销售进度	已收款	未收款
817	南区 4 号楼	2103		143.61	2,336,535.00		待售	0.00	0.00
818	南区 4 号楼	2104		143.61	2,409,919.00		待售	0.00	0.00
819	南区 4 号楼	2201		143.61	2,409,776.00		待售	0.00	0.00
820	南区 4 号楼	2202		143.61	2,335,099.00		待售	0.00	0.00
821	南区 4 号楼	2203		143.61	2,329,354.00		待售	0.00	0.00
822	南区 4 号楼	2204	王茂源	143.61	2,402,739.00	2,114,410.00	草签	2,114,410.00	0.00
823	南区 4 号楼	2301		143.61	2,402,595.00		待售	0.00	0.00
824	南区 4 号楼	2302		143.61	2,327,918.00		待售	0.00	0.00
825	南区 4 号楼	2303		143.61	2,322,174.00		待售	0.00	0.00
826	南区 4 号楼	2304		143.61	2,395,558.00		待售	0.00	0.00
827	南区 4 号楼	2401		143.61	2,388,234.00		待售	0.00	0.00
828	南区 4 号楼	2402		143.61	2,313,557.00		待售	0.00	0.00
829	南区 4 号楼	2403	沈晓晓	143.61	2,307,813.00	2,030,875.00	草签	610,875.00	1,420,000.00
830	南区 4 号楼	2404		143.61	2,381,197.00		待售	0.00	0.00
831	南区 4 号楼	2501		143.61	2,244,624.00		待售	0.00	0.00
832	南区 4 号楼	2502		143.61	2,169,947.00		待售	0.00	0.00
833	南区 4 号楼	2503	吴蓓丽	143.61	2,164,203.00	1,904,499.00	草签	1,904,499.00	0.00
834	南区 4 号楼	2504	盛建忠	143.61	2,237,587.00	1,991,452.00	签约	201,452.00	1,790,000.00
835	南区 4 号楼	301		143.61	2,151,278.00		待售	0.00	0.00
836	南区 4 号楼	302	李之藤	143.61	2,076,601.00	1,827,409.00	草签	1,827,409.00	0.00
837	南区 4 号楼	303	刘欢	143.61	2,070,856.00	1,822,353.00	草签	552,353.00	1,270,000.00
838	南区 4 号楼	304		143.61	2,144,241.00		待售	0.00	0.00
839	南区 4 号楼	401		143.61	2,180,000.00		待售	0.00	0.00
840	南区 4 号楼	402	韩怡婷	143.61	2,105,323.00	1,852,684.00	草签	1,852,684.00	0.00
841	南区 4 号楼	403	钱平	143.61	2,099,578.00	1,847,629.00	草签	927,629.00	920,000.00
842	南区 4 号楼	404		143.61	2,172,963.00		待售	0.00	0.00
843	南区 4 号楼	501		143.61	2,223,083.00		待售	0.00	0.00
844	南区 4 号楼	502	陈啟欣	143.61	2,148,406.00	1,890,597.00	草签	250,597.00	1,640,000.00
845	南区 4 号楼	503	包爱梅	143.61	2,142,661.00	1,885,542.00	草签	585,542.00	1,300,000.00
846	南区 4 号楼	504		143.61	2,216,046.00		待售	0.00	0.00
847	南区 4 号楼	601		143.61	2,337,971.00		待售	0.00	0.00
848	南区 4 号楼	602		143.61	2,263,294.00		待售	0.00	0.00

序号	楼号	房号	客户姓名	建筑面积	标准总价	合同总价	销售进度	已收款	未收款
849	南区 4 号楼	603		143.61	2,257,549.00		待售	0.00	0.00
850	南区 4 号楼	604		143.61	2,330,934.00		待售	0.00	0.00
851	南区 4 号楼	701		143.61	2,337,971.00		待售	0.00	0.00
852	南区 4 号楼	702		143.61	2,263,294.00		待售	0.00	0.00
853	南区 4 号楼	703	许丽	143.61	2,257,549.00	1,986,643.00	草签	996,643.00	990,000.00
854	南区 4 号楼	704		143.61	2,330,934.00		待售	0.00	0.00
855	南区 4 号楼	801		143.61	2,337,971.00		待售	0.00	0.00
856	南区 4 号楼	802		143.61	2,263,294.00		待售	0.00	0.00
857	南区 4 号楼	803	李子阳	143.61	2,257,549.00	1,986,643.00	草签	596,643.00	1,390,000.00
858	南区 4 号楼	804		143.61	2,330,934.00		待售	0.00	0.00
859	南区 4 号楼	901		143.61	2,352,332.00		待售	0.00	0.00
860	南区 4 号楼	902		143.61	2,277,655.00		待售	0.00	0.00
861	南区 4 号楼	903		143.61	2,271,910.00		待售	0.00	0.00
862	南区 4 号楼	904		143.61	2,345,295.00		待售	0.00	0.00
863	南区 5 号楼	1001		143.78	2,481,355.00		待售	0.00	0.00
864	南区 5 号楼	1002		141.08	2,381,430.00		待售	0.00	0.00
865	南区 5 号楼	1003		141.08	2,373,953.00		待售	0.00	0.00
866	南区 5 号楼	1004		143.78	2,445,554.00		待售	0.00	0.00
867	南区 5 号楼	101		143.78	2,265,685.00		待售	0.00	0.00
868	南区 5 号楼	102		141.08	2,169,810.00		待售	0.00	0.00
869	南区 5 号楼	103		141.08	2,162,333.00		待售	0.00	0.00
870	南区 5 号楼	104		143.78	2,229,884.00		待售	0.00	0.00
871	南区 5 号楼	1101		143.78	2,481,355.00		待售	0.00	0.00
872	南区 5 号楼	1102		141.08	2,381,430.00		待售	0.00	0.00
873	南区 5 号楼	1103		141.08	2,373,953.00		待售	0.00	0.00
874	南区 5 号楼	1104		143.78	2,445,554.00		待售	0.00	0.00
875	南区 5 号楼	1201		143.78	2,481,355.00		待售	0.00	0.00
876	南区 5 号楼	1202		141.08	2,381,430.00		待售	0.00	0.00
877	南区 5 号楼	1203		141.08	2,373,953.00		待售	0.00	0.00
878	南区 5 号楼	1204		143.78	2,445,554.00		待售	0.00	0.00
879	南区 5 号楼	1301		143.78	2,481,355.00		待售	0.00	0.00
880	南区 5 号楼	1302		141.08	2,381,430.00		待售	0.00	0.00

序号	楼号	房号	客户姓名	建筑面积	标准总价	合同总价	销售进度	已收款	未收款
881	南区 5 号楼	1303		141.08	2,373,953.00		待售	0.00	0.00
882	南区 5 号楼	1304		143.78	2,445,554.00		待售	0.00	0.00
883	南区 5 号楼	1401		143.78	2,474,166.00		待售	0.00	0.00
884	南区 5 号楼	1402		141.08	2,374,376.00		待售	0.00	0.00
885	南区 5 号楼	1403		141.08	2,366,899.00		待售	0.00	0.00
886	南区 5 号楼	1404		143.78	2,438,365.00		待售	0.00	0.00
887	南区 5 号楼	1501		143.78	2,510,111.00		待售	0.00	0.00
888	南区 5 号楼	1502		141.08	2,409,646.00		待售	0.00	0.00
889	南区 5 号楼	1503		141.08	2,402,169.00		待售	0.00	0.00
890	南区 5 号楼	1504		143.78	2,474,310.00		待售	0.00	0.00
891	南区 5 号楼	1601		143.78	2,510,111.00		待售	0.00	0.00
892	南区 5 号楼	1602		141.08	2,409,646.00		待售	0.00	0.00
893	南区 5 号楼	1603		141.08	2,402,169.00		待售	0.00	0.00
894	南区 5 号楼	1604		143.78	2,474,310.00		待售	0.00	0.00
895	南区 5 号楼	1701		143.78	2,510,111.00		待售	0.00	0.00
896	南区 5 号楼	1702		141.08	2,409,646.00		待售	0.00	0.00
897	南区 5 号楼	1703		141.08	2,402,169.00		待售	0.00	0.00
898	南区 5 号楼	1704		143.78	2,474,310.00		待售	0.00	0.00
899	南区 5 号楼	1801		143.78	2,488,544.00		待售	0.00	0.00
900	南区 5 号楼	1802		141.08	2,388,484.00		待售	0.00	0.00
901	南区 5 号楼	1803		141.08	2,381,007.00		待售	0.00	0.00
902	南区 5 号楼	1804		143.78	2,452,743.00		待售	0.00	0.00
903	南区 5 号楼	1901	杜亭	143.78	2,510,111.00	2,359,504.00	草签	1,859,504.00	500,000.00
904	南区 5 号楼	1902	吴帅	141.08	2,409,646.00	2,192,778.00	草签	662,778.00	1,530,000.00
905	南区 5 号楼	1903		141.08	2,402,169.00		待售	0.00	0.00
906	南区 5 号楼	1904		143.78	2,474,310.00		待售	0.00	0.00
907	南区 5 号楼	2001		143.78	2,531,678.00		待售	0.00	0.00
908	南区 5 号楼	2002		141.08	2,437,862.00		待售	0.00	0.00
909	南区 5 号楼	2003		141.08	2,430,385.00		待售	0.00	0.00
910	南区 5 号楼	2004		143.78	2,503,066.00		待售	0.00	0.00
911	南区 5 号楼	201		143.78	2,265,685.00		待售	0.00	0.00
912	南区 5 号楼	202		141.08	2,169,810.00		待售	0.00	0.00

序号	楼号	房号	客户姓名	建筑面积	标准总价	合同总价	销售进度	已收款	未收款
913	南区 5 号楼	203		141.08	2,162,333.00		待售	0.00	0.00
914	南区 5 号楼	204		143.78	2,229,884.00		待售	0.00	0.00
915	南区 5 号楼	2101		143.78	2,524,489.00		待售	0.00	0.00
916	南区 5 号楼	2102	王志伟	141.08	2,430,808.00	2,212,035.00	草签	672,035.00	1,540,000.00
917	南区 5 号楼	2103		141.08	2,423,331.00		待售	0.00	0.00
918	南区 5 号楼	2104		143.78	2,495,877.00		待售	0.00	0.00
919	南区 5 号楼	2201		143.78	2,517,300.00		待售	0.00	0.00
920	南区 5 号楼	2202		141.08	2,423,754.00		待售	0.00	0.00
921	南区 5 号楼	2203		141.08	2,416,277.00		待售	0.00	0.00
922	南区 5 号楼	2204		143.78	2,488,688.00		待售	0.00	0.00
923	南区 5 号楼	2301		143.78	2,510,111.00		待售	0.00	0.00
924	南区 5 号楼	2302		141.08	2,416,700.00		待售	0.00	0.00
925	南区 5 号楼	2303		141.08	2,409,223.00		待售	0.00	0.00
926	南区 5 号楼	2304		143.78	2,481,499.00		待售	0.00	0.00
927	南区 5 号楼	2401		143.78	2,495,733.00		待售	0.00	0.00
928	南区 5 号楼	2402		141.08	2,402,592.00		待售	0.00	0.00
929	南区 5 号楼	2403		141.08	2,395,115.00		待售	0.00	0.00
930	南区 5 号楼	2404		143.78	2,467,121.00		待售	0.00	0.00
931	南区 5 号楼	2501		143.78	2,351,953.00		待售	0.00	0.00
932	南区 5 号楼	2502		141.08	2,261,512.00		待售	0.00	0.00
933	南区 5 号楼	2503		141.08	2,254,035.00		待售	0.00	0.00
934	南区 5 号楼	2504		143.78	2,323,341.00		待售	0.00	0.00
935	南区 5 号楼	301		143.78	2,265,685.00		待售	0.00	0.00
936	南区 5 号楼	302		141.08	2,169,810.00		待售	0.00	0.00
937	南区 5 号楼	303		141.08	2,162,333.00		待售	0.00	0.00
938	南区 5 号楼	304		143.78	2,229,884.00		待售	0.00	0.00
939	南区 5 号楼	401		143.78	2,294,441.00		待售	0.00	0.00
940	南区 5 号楼	402		141.08	2,198,026.00		待售	0.00	0.00
941	南区 5 号楼	403		141.08	2,190,549.00		待售	0.00	0.00
942	南区 5 号楼	404		143.78	2,258,640.00		待售	0.00	0.00
943	南区 5 号楼	501	王永明	143.78	2,337,575.00	2,197,321.00	草签	667,321.00	1,530,000.00
944	南区 5 号楼	502		141.08	2,240,350.00		待售	0.00	0.00

序号	楼号	房号	客户姓名	建筑面积	标准总价	合同总价	销售进度	已收款	未收款
945	南区 5 号楼	503		141.08	2,232,873.00		待售	0.00	0.00
946	南区 5 号楼	504		143.78	2,301,774.00		待售	0.00	0.00
947	南区 5 号楼	601		143.78	2,452,599.00		待售	0.00	0.00
948	南区 5 号楼	602		141.08	2,353,214.00		待售	0.00	0.00
949	南区 5 号楼	603		141.08	2,345,737.00		待售	0.00	0.00
950	南区 5 号楼	604		143.78	2,416,798.00		待售	0.00	0.00
951	南区 5 号楼	701		143.78	2,452,599.00		待售	0.00	0.00
952	南区 5 号楼	702		141.08	2,353,214.00		待售	0.00	0.00
953	南区 5 号楼	703		141.08	2,345,737.00		待售	0.00	0.00
954	南区 5 号楼	704		143.78	2,416,798.00		待售	0.00	0.00
955	南区 5 号楼	801		143.78	2,452,599.00		待售	0.00	0.00
956	南区 5 号楼	802		141.08	2,353,214.00		待售	0.00	0.00
957	南区 5 号楼	803		141.08	2,345,737.00		待售	0.00	0.00
958	南区 5 号楼	804		143.78	2,416,798.00		待售	0.00	0.00
959	南区 5 号楼	901		143.78	2,466,977.00		待售	0.00	0.00
960	南区 5 号楼	902	张娟	141.08	2,367,322.00	2,154,263.00	草签	1,254,263.00	900,000.00
961	南区 5 号楼	903		141.08	2,359,845.00		待售	0.00	0.00
962	南区 5 号楼	904		143.78	2,431,176.00		待售	0.00	0.00
963	南区 6 号楼	201		178.91	3,132,356.00		待售	0.00	0.00
964	南区 6 号楼	202		178.91	3,132,356.00		待售	0.00	0.00
965	南区 6 号楼	301		178.91	3,132,356.00		待售	0.00	0.00
966	南区 6 号楼	302		178.91	3,132,356.00		待售	0.00	0.00
967	南区 6 号楼	401		178.91	3,168,138.00		待售	0.00	0.00
968	南区 6 号楼	402		178.91	3,168,138.00		待售	0.00	0.00
969	南区 6 号楼	501		178.91	3,239,702.00		待售	0.00	0.00
970	南区 6 号楼	502		178.91	3,239,702.00		待售	0.00	0.00
971	南区 6 号楼	601		178.91	3,239,702.00		待售	0.00	0.00
972	南区 6 号楼	602		178.91	3,239,702.00		待售	0.00	0.00
973	南区 6 号楼	701		178.91	3,239,702.00		待售	0.00	0.00
974	南区 6 号楼	702		178.91	3,239,702.00		待售	0.00	0.00
975	南区 6 号楼	801		178.91	3,239,702.00		待售	0.00	0.00
976	南区 6 号楼	802		178.91	3,239,702.00		待售	0.00	0.00

序号	楼号	房号	客户姓名	建筑面积	标准总价	合同总价	销售进度	已收款	未收款
977	南区 6 号楼	901	汪昊	178.91	3,239,702.00	3,175,232.00	签约	3,175,232.00	0.00
978	南区 6 号楼	902		178.91	3,239,702.00		待售	0.00	0.00
979	南区 6 号楼	1001		178.91	3,239,702.00		待售	0.00	0.00
980	南区 6 号楼	1002		178.91	3,239,702.00		待售	0.00	0.00
981	南区 6 号楼	1101		178.91	3,248,648.00		待售	0.00	0.00
982	南区 6 号楼	1102		178.91	3,248,648.00		待售	0.00	0.00
983	南区 6 号楼	1201		178.91	3,248,648.00		待售	0.00	0.00
984	南区 6 号楼	1202		178.91	3,248,648.00		待售	0.00	0.00
985	南区 6 号楼	1301		178.91	3,248,648.00		待售	0.00	0.00
986	南区 6 号楼	1302		178.91	3,248,648.00		待售	0.00	0.00
987	南区 6 号楼	1401		178.91	3,230,757.00		待售	0.00	0.00
988	南区 6 号楼	1402		178.91	3,230,757.00		待售	0.00	0.00
989	南区 6 号楼	1501	郎瑶琦	178.91	3,248,648.00	2,988,756.00	草签	898,756.00	2,090,000.00
990	南区 6 号楼	1502		178.91	3,248,648.00		待售	0.00	0.00
991	南区 6 号楼	1601	袁海明	178.91	3,248,648.00	3,184,000.00	签约	3,184,000.00	0.00
992	南区 6 号楼	1602		178.91	3,248,648.00		待售	0.00	0.00
993	南区 6 号楼	1701	吴圣彦	178.91	3,248,648.00	3,184,000.00	签约	3,184,000.00	0.00
994	南区 6 号楼	1702	陈娟	178.91	3,248,648.00	3,000,000.00	草签	900,000.00	2,100,000.00
995	南区 6 号楼	1801		178.91	3,230,757.00		待售	0.00	0.00
996	南区 6 号楼	1802		178.91	3,230,757.00		待售	0.00	0.00
997	南区 6 号楼	1901		178.91	3,177,084.00		待售	0.00	0.00
998	南区 6 号楼	1902		178.91	3,177,084.00		待售	0.00	0.00
999	南区 7 号楼	1001		178.91	3,139,513.00		待售	0.00	0.00
1000	南区 7 号楼	1002		178.91	3,139,513.00		待售	0.00	0.00
1001	南区 7 号楼	1101		178.91	3,146,669.00		待售	0.00	0.00
1002	南区 7 号楼	1102		178.91	3,146,669.00		待售	0.00	0.00
1003	南区 7 号楼	1201		178.91	3,146,669.00		待售	0.00	0.00
1004	南区 7 号楼	1202		178.91	3,146,669.00		待售	0.00	0.00
1005	南区 7 号楼	1301		178.91	3,146,669.00		待售	0.00	0.00
1006	南区 7 号楼	1302		178.91	3,146,669.00		待售	0.00	0.00
1007	南区 7 号楼	1401		178.91	3,146,669.00		待售	0.00	0.00
1008	南区 7 号楼	1402		178.91	3,146,669.00		待售	0.00	0.00

序号	楼号	房号	客户姓名	建筑面积	标准总价	合同总价	销售进度	已收款	未收款
1009	南区 7 号楼	1501		178.91	3,155,615.00		待售	0.00	0.00
1010	南区 7 号楼	1502		178.91	3,155,615.00		待售	0.00	0.00
1011	南区 7 号楼	1601		178.91	3,155,615.00		待售	0.00	0.00
1012	南区 7 号楼	1602		178.91	3,155,615.00		待售	0.00	0.00
1013	南区 7 号楼	1701		178.91	3,155,615.00		待售	0.00	0.00
1014	南区 7 号楼	1702		178.91	3,155,615.00		待售	0.00	0.00
1015	南区 7 号楼	1801		178.91	3,155,615.00		待售	0.00	0.00
1016	南区 7 号楼	1802		178.91	3,155,615.00		待售	0.00	0.00
1017	南区 7 号楼	1901		178.91	3,146,669.00		待售	0.00	0.00
1018	南区 7 号楼	1902		178.91	3,146,669.00		待售	0.00	0.00
1019	南区 7 号楼	201		178.91	3,101,942.00		待售	0.00	0.00
1020	南区 7 号楼	202		178.91	3,101,942.00		待售	0.00	0.00
1021	南区 7 号楼	301		178.91	3,101,942.00		待售	0.00	0.00
1022	南区 7 号楼	302		178.91	3,101,942.00		待售	0.00	0.00
1023	南区 7 号楼	401		178.91	3,128,778.00		待售	0.00	0.00
1024	南区 7 号楼	402		178.91	3,128,778.00		待售	0.00	0.00
1025	南区 7 号楼	501		178.91	3,128,778.00		待售	0.00	0.00
1026	南区 7 号楼	502		178.91	3,128,778.00		待售	0.00	0.00
1027	南区 7 号楼	601		178.91	3,139,513.00		待售	0.00	0.00
1028	南区 7 号楼	602		178.91	3,139,513.00		待售	0.00	0.00
1029	南区 7 号楼	701		178.91	3,139,513.00		待售	0.00	0.00
1030	南区 7 号楼	702		178.91	3,139,513.00		待售	0.00	0.00
1031	南区 7 号楼	801		178.91	3,139,513.00		待售	0.00	0.00
1032	南区 7 号楼	802		178.91	3,139,513.00		待售	0.00	0.00
1033	南区 7 号楼	901		178.91	3,139,513.00		待售	0.00	0.00
1034	南区 7 号楼	902		178.91	3,139,513.00		待售	0.00	0.00
1035	南区 8 号楼	201	蔡文舵	143.48	2,165,544.00	1,840,712.00	签约	560,712.00	1,280,000.00
1036	南区 8 号楼	202	金怡	120.27	1,907,843.00	1,621,667.00	签约	621,667.00	1,000,000.00
1037	南区 8 号楼	203	田甜	120.27	1,888,600.00	1,605,310.00	签约	487,310.00	1,118,000.00
1038	南区 8 号楼	204	韩永芳	143.48	2,116,760.00	1,799,246.00	签约	1,349,246.00	450,000.00
1039	南区 8 号楼	301	李勤芳	143.48	2,194,240.00	1,865,104.00	签约	1,865,104.00	0.00
1040	南区 8 号楼	302	周红伟	120.27	1,931,897.00	1,642,112.00	签约	1,642,112.00	0.00

序号	楼号	房号	客户姓名	建筑面积	标准总价	合同总价	销售进度	已收款	未收款
1041	南区 8 号楼	303	葛新瑞	120.27	1,912,654.00	1,625,756.00	签约	815,756.00	810,000.00
1042	南区 8 号楼	304	陈妍妍	143.48	2,145,456.00	1,823,638.00	草签	183,638.00	1,640,000.00
1043	南区 8 号楼	401	钮春林	143.48	2,237,284.00	1,901,691.00	签约	1,901,691.00	0.00
1044	南区 8 号楼	402	戴云飞	120.27	1,967,978.00	1,672,781.00	签约	1,672,781.00	0.00
1045	南区 8 号楼	403	徐春阳	120.27	1,948,735.00	1,656,425.00	签约	516,425.00	1,140,000.00
1046	南区 8 号楼	404	朱静雯	143.48	2,188,500.00	1,860,225.00	签约	570,225.00	1,290,000.00
1047	南区 8 号楼	501	李洪杰	143.48	2,352,068.00	1,999,258.00	签约	1,009,258.00	990,000.00
1048	南区 8 号楼	502		120.27	2,064,194.00		待售	0.00	0.00
1049	南区 8 号楼	503	尹修梅	120.27	2,044,951.00	1,738,208.00	签约	528,208.00	1,210,000.00
1050	南区 8 号楼	504	安辉	143.48	2,303,284.00	1,957,791.00	签约	597,791.00	1,360,000.00
1051	南区 8 号楼	601	秦为生	143.48	2,352,068.00	1,999,258.00	签约	1,999,258.00	0.00
1052	南区 8 号楼	602	刘国超	120.27	2,064,194.00	1,754,565.00	签约	1,074,565.00	680,000.00
1053	南区 8 号楼	603	黄文超	120.27	2,044,951.00	1,738,208.00	签约	528,208.00	1,210,000.00
1054	南区 8 号楼	604	李坤	143.48	2,303,284.00	1,957,791.00	签约	587,791.00	1,370,000.00
1055	南区 8 号楼	701	张俊豪	143.48	2,352,068.00	1,999,258.00	签约	1,999,258.00	0.00
1056	南区 8 号楼	702	凌国	120.27	2,064,194.00	1,754,565.00	签约	1,754,565.00	0.00
1057	南区 8 号楼	703	蒋益红	120.27	2,044,951.00	1,779,107.00	签约	1,009,107.00	770,000.00
1058	南区 8 号楼	704	仲莹莹	143.48	2,303,284.00	2,000,000.00	签约	20,000.00	1,980,000.00
1059	南区 8 号楼	801	杨伟	143.48	2,366,416.00	2,011,454.00	签约	811,454.00	1,200,000.00
1060	南区 8 号楼	802	赵小三	120.27	2,076,221.00	1,806,312.00	签约	906,312.00	900,000.00
1061	南区 8 号楼	803	吴靖怡	120.27	2,056,978.00	1,748,431.00	签约	1,208,431.00	540,000.00
1062	南区 8 号楼	804	周利康	143.48	2,317,632.00	1,981,575.00	签约	1,981,575.00	0.00
1063	南区 8 号楼	901	陈华平	143.48	2,366,416.00	2,011,454.00	签约	2,011,454.00	0.00
1064	南区 8 号楼	902	陆建东	120.27	2,076,221.00	1,764,788.00	签约	1,764,788.00	0.00
1065	南区 8 号楼	903	王甫	120.27	2,056,978.00	1,748,431.00	签约	1,748,431.00	0.00
1066	南区 8 号楼	904	余承同	143.48	2,317,632.00	1,969,987.00	签约	599,987.00	1,370,000.00
1067	南区 8 号楼	1001	葛云	143.48	2,380,764.00	2,023,649.00	签约	613,649.00	1,410,000.00
1068	南区 8 号楼	1002	程俊莉	120.27	2,088,248.00	1,775,011.00	签约	380,000.00	1,395,011.00
1069	南区 8 号楼	1003	沈仁妹	120.27	2,069,005.00	1,758,654.00	签约	1,758,654.00	0.00
1070	南区 8 号楼	1004	钮文豪	143.48	2,331,980.00	1,982,183.00	签约	602,183.00	1,380,000.00
1071	南区 8 号楼	1101	洪鹏程	143.48	2,380,764.00	2,023,649.00	签约	613,649.00	1,410,000.00
1072	南区 8 号楼	1102	姚晨皓	120.27	2,088,248.00	1,775,011.00	签约	535,011.00	1,240,000.00

序号	楼号	房号	客户姓名	建筑面积	标准总价	合同总价	销售进度	已收款	未收款
1073	南区 8 号楼	1103	钱江平	120.27	2,069,005.00	1,758,654.00	签约	528,654.00	1,230,000.00
1074	南区 8 号楼	1104	宋诚	143.48	2,331,980.00	1,982,183.00	签约	602,183.00	1,380,000.00
1075	南区 8 号楼	1201	鲍青胜	143.48	2,380,764.00	2,023,649.00	签约	923,649.00	1,100,000.00
1076	南区 8 号楼	1202	蒋琼	120.27	2,088,248.00	1,775,011.00	签约	895,011.00	880,000.00
1077	南区 8 号楼	1203	盛建奇	120.27	2,069,005.00	1,967,202.00	签约	797,202.00	1,170,000.00
1078	南区 8 号楼	1204	夏宣清	143.48	2,331,980.00	1,982,183.00	签约	1,332,183.00	650,000.00
1079	南区 8 号楼	1301	吴舒慧	143.48	2,380,764.00	2,023,649.00	签约	2,023,649.00	0.00
1080	南区 8 号楼	1302	李凯凯	120.27	2,088,248.00	1,775,011.00	签约	535,011.00	1,240,000.00
1081	南区 8 号楼	1303	叶长东	120.27	2,069,005.00	1,903,485.00	签约	573,485.00	1,330,000.00
1082	南区 8 号楼	1304	朱翱琛	143.48	2,331,980.00	2,028,823.00	签约	2,028,823.00	0.00
1083	南区 8 号楼	1401	袁志明	143.48	2,373,590.00	2,017,552.00	签约	1,017,552.00	1,000,000.00
1084	南区 8 号楼	1402	辛雷廷	120.27	2,082,235.00	1,811,544.00	签约	551,544.00	1,260,000.00
1085	南区 8 号楼	1403	钱佳成	120.27	2,062,991.00	1,794,802.00	签约	544,802.00	1,250,000.00
1086	南区 8 号楼	1404	赵培培	143.48	2,324,806.00	1,977,000.00	草签	597,000.00	1,380,000.00
1087	南区 8 号楼	1501	沈明	143.48	2,409,460.00	2,048,041.00	签约	618,041.00	1,430,000.00
1088	南区 8 号楼	1502	沈卫良	120.27	2,112,302.00	1,795,457.00	签约	1,795,457.00	0.00
1089	南区 8 号楼	1503	薛林	120.27	2,093,059.00	1,779,100.00	签约	1,779,100.00	0.00
1090	南区 8 号楼	1504	庄琴妹	143.48	2,360,676.00	2,006,575.00	签约	1,006,575.00	1,000,000.00
1091	南区 8 号楼	1601	徐火荣	143.48	2,409,460.00	2,048,041.00	签约	2,048,041.00	0.00
1092	南区 8 号楼	1602	汪亚英	120.27	2,112,302.00	1,806,018.00	签约	1,806,018.00	0.00
1093	南区 8 号楼	1603	王连军	120.27	2,093,059.00	1,990,072.00	签约	600,072.00	1,390,000.00
1094	南区 8 号楼	1604	夏满龙	143.48	2,360,676.00	2,244,521.00	签约	674,521.00	1,570,000.00
1095	南区 8 号楼	1701	武佳辉	143.48	2,409,460.00	2,216,703.00	签约	1,116,703.00	1,100,000.00
1096	南区 8 号楼	1702	李佳辉	120.27	2,112,302.00	1,858,826.00	草签	1,858,826.00	0.00
1097	南区 8 号楼	1703	陈雷	120.27	2,093,059.00	1,779,100.00	签约	1,779,100.00	0.00
1098	南区 8 号楼	1704	陆晨康	143.48	2,360,676.00	2,006,575.00	签约	2,006,575.00	0.00
1099	南区 8 号楼	1801	仲锦良	143.48	2,387,938.00	2,029,747.00	签约	2,029,747.00	0.00
1100	南区 8 号楼	1802	宋婷婷	120.27	2,094,262.00	1,780,123.00	草签	250,123.00	1,530,000.00
1101	南区 8 号楼	1803	盛惠娟	120.27	2,075,018.00	1,763,765.00	草签	180,000.00	1,583,765.00
1102	南区 8 号楼	1804	李士健	143.48	2,339,154.00	2,035,064.00	签约	655,064.00	1,380,000.00
1103	南区 8 号楼	1901	左颖	143.48	2,409,460.00	2,243,207.00	签约	673,207.00	1,570,000.00
1104	南区 8 号楼	1902	徐大荣	120.27	2,112,302.00	1,795,457.00	签约	530,000.00	1,265,457.00

序号	楼号	房号	客户姓名	建筑面积	标准总价	合同总价	销售进度	已收款	未收款
1105	南区 8 号楼	1903	钮浩	120.27	2,093,059.00	1,779,100.00	草签	539,100.00	1,240,000.00
1106	南区 8 号楼	1904	吴虎林	143.48	2,360,676.00	2,006,575.00	签约	606,575.00	1,400,000.00
1107	南区 8 号楼	2001	董洋	143.48	2,438,156.00	2,121,196.00	草签	641,196.00	1,480,000.00
1108	南区 8 号楼	2002	陈明珠	120.27	2,136,356.00	1,815,903.00	签约	595,903.00	1,220,000.00
1109	南区 8 号楼	2003	车翠平	120.27	2,117,113.00	1,799,546.00	签约	340,000.00	1,459,546.00
1110	南区 8 号楼	2004	王春芳	143.48	2,389,372.00	2,030,966.00	签约	650,000.00	1,380,966.00
1111	南区 8 号楼	2101	王俊茹	143.48	2,430,982.00	2,066,335.00	签约	2,066,335.00	0.00
1112	南区 8 号楼	2102	仲诚	120.27	2,130,343.00	1,810,792.00	签约	550,792.00	1,260,000.00
1113	南区 8 号楼	2103	计洪飞	120.27	2,111,099.00	1,794,434.00	签约	1,794,434.00	0.00
1114	南区 8 号楼	2104	方厚喜	143.48	2,382,198.00	2,024,868.00	签约	2,024,868.00	0.00
1115	南区 8 号楼	2201		143.48	2,423,808.00		待售	0.00	0.00
1116	南区 8 号楼	2202	范璇璇	120.27	2,124,329.00	1,805,680.00	签约	1,105,680.00	700,000.00
1117	南区 8 号楼	2203	邓丽娟	120.27	2,105,086.00	1,789,323.00	草签	1,789,323.00	0.00
1118	南区 8 号楼	2204	杨宇杰	143.48	2,375,024.00	2,018,770.00	签约	768,770.00	1,250,000.00
1119	南区 8 号楼	2301	潘蕾	143.48	2,416,634.00	2,054,139.00	签约	2,054,139.00	0.00
1120	南区 8 号楼	2302	许先发	120.27	2,118,316.00	1,800,569.00	签约	1,800,569.00	0.00
1121	南区 8 号楼	2303	郭友青	120.27	2,099,072.00	1,784,211.00	草签	944,211.00	840,000.00
1122	南区 8 号楼	2304	周琪峰	143.48	2,367,850.00	2,012,673.00	签约	212,673.00	1,800,000.00
1123	南区 8 号楼	2401	张清	143.48	2,402,286.00	2,089,989.00	草签	839,989.00	1,250,000.00
1124	南区 8 号楼	2402	沈燕萍	120.27	2,106,289.00	1,790,346.00	草签	1,790,346.00	0.00
1125	南区 8 号楼	2403	沈嘉仪	120.27	2,087,045.00	1,773,988.00	签约	1,083,988.00	690,000.00
1126	南区 8 号楼	2404	施美娜	143.48	2,353,502.00	2,000,477.00	签约	200,477.00	1,800,000.00
1127	南区 8 号楼	2501	杨晴晴	143.48	2,258,806.00	1,919,985.00	签约	1,919,985.00	0.00
1128	南区 8 号楼	2502	沈佳源	120.27	1,986,019.00	1,688,116.00	签约	1,688,116.00	0.00
1129	南区 8 号楼	2503	黄军志	120.27	1,966,775.00	1,671,759.00	签约	501,759.00	1,170,000.00
1130	南区 8 号楼	2504	金国强	143.48	2,210,022.00	1,878,519.00	签约	1,878,519.00	0.00
1131	南区 9 号楼	1001		143.70	2,465,605.00		待售	0.00	0.00
1132	南区 9 号楼	1002		141.01	2,371,083.00		待售	0.00	0.00
1133	南区 9 号楼	1003		141.01	2,366,148.00		待售	0.00	0.00
1134	南区 9 号楼	1004		143.70	2,458,994.00		待售	0.00	0.00
1135	南区 9 号楼	101		143.70	2,250,055.00		待售	0.00	0.00
1136	南区 9 号楼	103		141.01	2,154,633.00		待售	0.00	0.00

序号	楼号	房号	客户姓名	建筑面积	标准总价	合同总价	销售进度	已收款	未收款
1137	南区 9 号楼	104		143.70	2,243,444.00		待售	0.00	0.00
1138	南区 9 号楼	1101		143.70	2,465,605.00		待售	0.00	0.00
1139	南区 9 号楼	1102		141.01	2,371,083.00		待售	0.00	0.00
1140	南区 9 号楼	1103		141.01	2,366,148.00		待售	0.00	0.00
1141	南区 9 号楼	1104		143.70	2,458,994.00		待售	0.00	0.00
1142	南区 9 号楼	1201		143.70	2,465,605.00		待售	0.00	0.00
1143	南区 9 号楼	1202		141.01	2,371,083.00		待售	0.00	0.00
1144	南区 9 号楼	1203		141.01	2,366,148.00		待售	0.00	0.00
1145	南区 9 号楼	1204		143.70	2,458,994.00		待售	0.00	0.00
1146	南区 9 号楼	1301		143.70	2,465,605.00		待售	0.00	0.00
1147	南区 9 号楼	1302		141.01	2,371,083.00		待售	0.00	0.00
1148	南区 9 号楼	1303		141.01	2,366,148.00		待售	0.00	0.00
1149	南区 9 号楼	1304		143.70	2,458,994.00		待售	0.00	0.00
1150	南区 9 号楼	1401		143.70	2,458,420.00		待售	0.00	0.00
1151	南区 9 号楼	1402		141.01	2,364,033.00		待售	0.00	0.00
1152	南区 9 号楼	1403		141.01	2,359,097.00		待售	0.00	0.00
1153	南区 9 号楼	1404		143.70	2,451,809.00		待售	0.00	0.00
1154	南区 9 号楼	1501		143.70	2,494,345.00		待售	0.00	0.00
1155	南区 9 号楼	1502		141.01	2,399,285.00		待售	0.00	0.00
1156	南区 9 号楼	1503		141.01	2,394,350.00		待售	0.00	0.00
1157	南区 9 号楼	1504		143.70	2,487,734.00		待售	0.00	0.00
1158	南区 9 号楼	1601		143.70	2,494,345.00		待售	0.00	0.00
1159	南区 9 号楼	1602		141.01	2,399,285.00		待售	0.00	0.00
1160	南区 9 号楼	1603		141.01	2,394,350.00		待售	0.00	0.00
1161	南区 9 号楼	1604		143.70	2,487,734.00		待售	0.00	0.00
1162	南区 9 号楼	1701		143.70	2,494,345.00		待售	0.00	0.00
1163	南区 9 号楼	1702		141.01	2,399,285.00		待售	0.00	0.00
1164	南区 9 号楼	1703		141.01	2,394,350.00		待售	0.00	0.00
1165	南区 9 号楼	1704		143.70	2,487,734.00		待售	0.00	0.00
1166	南区 9 号楼	1801		143.70	2,472,790.00		待售	0.00	0.00
1167	南区 9 号楼	1802		141.01	2,378,134.00		待售	0.00	0.00
1168	南区 9 号楼	1803		141.01	2,373,198.00		待售	0.00	0.00

序号	楼号	房号	客户姓名	建筑面积	标准总价	合同总价	销售进度	已收款	未收款
1169	南区 9 号楼	1804		143.70	2,466,179.00		待售	0.00	0.00
1170	南区 9 号楼	1901		143.70	2,494,345.00		待售	0.00	0.00
1171	南区 9 号楼	1902		141.01	2,399,285.00		待售	0.00	0.00
1172	南区 9 号楼	1903		141.01	2,394,350.00		待售	0.00	0.00
1173	南区 9 号楼	1904		143.70	2,487,734.00		待售	0.00	0.00
1174	南区 9 号楼	2001		143.70	2,515,900.00		待售	0.00	0.00
1175	南区 9 号楼	2002		141.01	2,427,487.00		待售	0.00	0.00
1176	南区 9 号楼	2003		141.01	2,422,552.00		待售	0.00	0.00
1177	南区 9 号楼	2004		143.70	2,516,474.00		待售	0.00	0.00
1178	南区 9 号楼	201		143.70	2,250,055.00		待售	0.00	0.00
1179	南区 9 号楼	202		141.01	2,159,568.00		待售	0.00	0.00
1180	南区 9 号楼	203		141.01	2,154,633.00		待售	0.00	0.00
1181	南区 9 号楼	204		143.70	2,243,444.00		待售	0.00	0.00
1182	南区 9 号楼	2101		143.70	2,508,715.00		待售	0.00	0.00
1183	南区 9 号楼	2102		141.01	2,420,437.00		待售	0.00	0.00
1184	南区 9 号楼	2103		141.01	2,415,501.00		待售	0.00	0.00
1185	南区 9 号楼	2104		143.70	2,509,289.00		待售	0.00	0.00
1186	南区 9 号楼	2201		143.70	2,501,530.00		待售	0.00	0.00
1187	南区 9 号楼	2202		141.01	2,413,386.00		待售	0.00	0.00
1188	南区 9 号楼	2203		141.01	2,408,451.00		待售	0.00	0.00
1189	南区 9 号楼	2204		143.70	2,502,104.00		待售	0.00	0.00
1190	南区 9 号楼	2301		143.70	2,494,345.00		待售	0.00	0.00
1191	南区 9 号楼	2302		141.01	2,406,336.00		待售	0.00	0.00
1192	南区 9 号楼	2303		141.01	2,401,400.00		待售	0.00	0.00
1193	南区 9 号楼	2304		143.70	2,494,919.00		待售	0.00	0.00
1194	南区 9 号楼	2401		143.70	2,479,975.00		待售	0.00	0.00
1195	南区 9 号楼	2402		141.01	2,392,235.00		待售	0.00	0.00
1196	南区 9 号楼	2403		141.01	2,387,299.00		待售	0.00	0.00
1197	南区 9 号楼	2404		143.70	2,480,549.00		待售	0.00	0.00
1198	南区 9 号楼	2501		143.70	2,336,275.00		待售	0.00	0.00
1199	南区 9 号楼	2502		141.01	2,251,225.00		待售	0.00	0.00
1200	南区 9 号楼	2503		141.01	2,246,289.00		待售	0.00	0.00

序号	楼号	房号	客户姓名	建筑面积	标准总价	合同总价	销售进度	已收款	未收款
1201	南区 9 号楼	2504		143.70	2,336,849.00		待售	0.00	0.00
1202	南区 9 号楼	301		143.70	2,250,055.00		待售	0.00	0.00
1203	南区 9 号楼	302		141.01	2,159,568.00		待售	0.00	0.00
1204	南区 9 号楼	303		141.01	2,154,633.00		待售	0.00	0.00
1205	南区 9 号楼	304		143.70	2,243,444.00		待售	0.00	0.00
1206	南区 9 号楼	401		143.70	2,278,795.00		待售	0.00	0.00
1207	南区 9 号楼	402		141.01	2,187,770.00		待售	0.00	0.00
1208	南区 9 号楼	403		141.01	2,182,835.00		待售	0.00	0.00
1209	南区 9 号楼	404		143.70	2,272,184.00		待售	0.00	0.00
1210	南区 9 号楼	501		143.70	2,321,905.00		待售	0.00	0.00
1211	南区 9 号楼	502		141.01	2,230,073.00		待售	0.00	0.00
1212	南区 9 号楼	503		141.01	2,225,138.00		待售	0.00	0.00
1213	南区 9 号楼	504		143.70	2,315,294.00		待售	0.00	0.00
1214	南区 9 号楼	601		143.70	2,436,865.00		待售	0.00	0.00
1215	南区 9 号楼	602		141.01	2,342,881.00		待售	0.00	0.00
1216	南区 9 号楼	603		141.01	2,337,946.00		待售	0.00	0.00
1217	南区 9 号楼	604		143.70	2,430,254.00		待售	0.00	0.00
1218	南区 9 号楼	701		143.70	2,436,865.00		待售	0.00	0.00
1219	南区 9 号楼	702		141.01	2,342,881.00		待售	0.00	0.00
1220	南区 9 号楼	703		141.01	2,337,946.00		待售	0.00	0.00
1221	南区 9 号楼	704		143.70	2,430,254.00		待售	0.00	0.00
1222	南区 9 号楼	801		143.70	2,436,865.00		待售	0.00	0.00
1223	南区 9 号楼	802		141.01	2,342,881.00		待售	0.00	0.00
1224	南区 9 号楼	803		141.01	2,337,946.00		待售	0.00	0.00
1225	南区 9 号楼	804		143.70	2,430,254.00		待售	0.00	0.00
1226	南区 9 号楼	901		143.70	2,451,235.00		待售	0.00	0.00
1227	南区 9 号楼	902		141.01	2,356,982.00		待售	0.00	0.00
1228	南区 9 号楼	903		141.01	2,352,047.00		待售	0.00	0.00
1229	南区 9 号楼	904		143.70	2,444,624.00		待售	0.00	0.00

车位号	建筑面积	套内面积	销售状态	客户姓名	标准总价	合同总价	已收款金额
0001	28.40	签约	孙宁宁	100,000.00	90,000.00	90,000.00	0001
0002	28.40	待售		100,000.00			0002
0003	28.40	待售		100,000.00			0003
0004	28.40	待售		100,000.00			0004
0005	28.40	签约	徐建荣	100,000.00	90,000.00	90,000.00	0005
0006	28.40	签约	包立柱	100,000.00	90,000.00	90,000.00	0006
0007	28.40	待售		100,000.00			0007
0008	28.40	签约	吴小东	100,000.00	90,000.00	90,000.00	0008
0009	28.40	签约	姚俊	100,000.00	90,000.00	90,000.00	0009
0010	28.40	签约	叶华方	100,000.00	90,000.00	90,000.00	0010
0011	28.40	签约	袁君燕	100,000.00	90,000.00	90,000.00	0011
0012	28.40	签约	徐建东	100,000.00	90,000.00	90,000.00	0012
0013	28.40	签约	计德华	100,000.00	90,000.00	90,000.00	0013
0014	28.40	签约	袁君燕	100,000.00	90,000.00	90,000.00	0014
0015	28.40	签约	徐林	100,000.00	90,000.00	90,000.00	0015
0016	28.40	签约	蔡可心	100,000.00	90,000.00	90,000.00	0016
0017	28.40	签约	计小艳	100,000.00	90,000.00	90,000.00	0017
0018	28.40	签约	杨少雄	100,000.00	90,000.00	90,000.00	0018
0019	28.40	签约	樊小丽	100,000.00	90,000.00	90,000.00	0019
0020	28.40	签约	姚陈琦	100,000.00	90,000.00	90,000.00	0020
0021	28.40	签约	洪秋燕	100,000.00	90,000.00	90,000.00	0021
0022	28.40	签约	顾晨	100,000.00	90,000.00	90,000.00	0022
0023	28.40	签约	杨晓红	100,000.00	90,000.00	90,000.00	0023
0024	28.40	签约	沈宇磊	100,000.00	90,000.00	90,000.00	0024

车位号	建筑面积	套内面积	销售状态	客户姓名	标准总价	合同总价	已收款金额
0025	28.40	签约	张浩	100,000.00	90,000.00	90,000.00	0025
0026	28.40	待售		100,000.00			0026
0027	28.40	签约	周涛	100,000.00	90,000.00	90,000.00	0027
0028	28.40	签约	闫振荣	100,000.00	90,000.00	90,000.00	0028
0029	28.40	签约	樊艳红	100,000.00	90,000.00	90,000.00	0029
0030	28.40	签约	夏伯明	100,000.00	90,000.00	90,000.00	0030
0031	28.40	签约	王靖	100,000.00	90,000.00	90,000.00	0031
0032	28.40	签约	王靖	100,000.00	90,000.00	90,000.00	0032
0033	28.40	签约	洪秋燕	100,000.00	90,000.00	90,000.00	0033
0034	28.40	签约	何正生	100,000.00	90,000.00	90,000.00	0034
0035	28.40	签约	蔡远明	100,000.00	90,000.00	90,000.00	0035
0036	28.40	签约	陈恩才	100,000.00	90,000.00	90,000.00	0036
0037	28.40	签约	蔡可心	100,000.00	90,000.00	90,000.00	0037
0038	28.40	签约	仲吉平	100,000.00	90,000.00	90,000.00	0038
0039	28.40	签约	顾晨	100,000.00	90,000.00	90,000.00	0039
0040	28.40	签约	刘国彬	100,000.00	90,000.00	90,000.00	0040
0041	28.40	签约	朱怡婷	100,000.00	90,000.00	90,000.00	0041
0042	28.40	签约	杨阳	100,000.00	90,000.00	90,000.00	0042
0043	28.40	签约	陈康	100,000.00	90,000.00	90,000.00	0043
0044	28.40	签约	薛凤娜	100,000.00	90,000.00	100,000.00	0044
0045	28.40	签约	朱晓鸣	100,000.00	90,000.00	90,000.00	0045
0046	28.40	签约	李俊豪	100,000.00	90,000.00	90,000.00	0046
0047	28.40	签约	钮雷涛	100,000.00	90,000.00	90,000.00	0047
0048	28.40	签约	卜风元	100,000.00	90,000.00	90,000.00	0048

车位号	建筑面积	套内面积	销售状态	客户姓名	标准总价	合同总价	已收款金额
0049	28.40	签约	胡玥倩	100,000.00	90,000.00	90,000.00	0049
0050	28.40	签约	陈彬华	100,000.00	90,000.00	90,000.00	0050
0051	28.40	销控		100,000.00			0051
0052	28.40	签约	严佳峰	100,000.00	90,000.00	90,000.00	0052
0053	28.40	签约	朱铭洁	100,000.00	90,000.00	90,000.00	0053
0054	28.40	签约	曹红梅	100,000.00	90,000.00	90,000.00	0054
0055	28.40	签约	曹红梅	100,000.00	90,000.00	90,000.00	0055
0056	28.40	签约	曹根泉	100,000.00	90,000.00	90,000.00	0056
0057	28.40	销控		100,000.00			0057
0058	28.40	签约	钱火泉	100,000.00	90,000.00	90,000.00	0058
0059	28.40	签约	杨祎婷	100,000.00	90,000.00	90,000.00	0059
0060	28.40	签约	翁君军	100,000.00	90,000.00	90,000.00	0060
0061	28.40	签约	计刚	100,000.00	90,000.00	90,000.00	0061
0062	28.40	签约	沈钰文	100,000.00	90,000.00	90,000.00	0062
0063	28.40	签约	计月英	100,000.00	90,000.00	90,000.00	0063
0064	28.40	签约	杨晓君	100,000.00	90,000.00	90,000.00	0064
0065	28.40	签约	李红英	100,000.00	90,000.00	90,000.00	0065
0066	28.40	销控		100,000.00			0066
0067	28.40	签约	高月华	100,000.00	90,000.00	90,000.00	0067
0068	28.40	签约	黄春官	100,000.00	90,000.00	90,000.00	0068
0069	28.40	签约	黄春官	100,000.00	90,000.00	90,000.00	0069
0070	28.40	签约	杨士江	100,000.00	90,000.00	90,000.00	0070
0071	28.40	销控		100,000.00			0071
0072	28.40	签约	李健成	100,000.00	90,000.00	90,000.00	0072

车位号	建筑面积	套内面积	销售状态	客户姓名	标准总价	合同总价	已收款金额
0073	28.40	签约	沈宇磊	100,000.00	90,000.00	90,000.00	0073
0074	28.40	签约	吴佳俊	100,000.00	90,000.00	90,000.00	0074
0075	28.40	签约	姜宗康	100,000.00	90,000.00	90,000.00	0075
0076	28.40	签约	姜宗康	100,000.00	90,000.00	90,000.00	0076
0077	28.40	签约	曾静	100,000.00	90,000.00	90,000.00	0077
0078	28.40	签约	叶子卿	100,000.00	90,000.00	90,000.00	0078
0079	28.40	签约	钮玉根	100,000.00	90,000.00	90,000.00	0079
0080	28.40	签约	钮玉根	100,000.00	90,000.00	90,000.00	0080
0081	28.40	签约	蔡远明	100,000.00	90,000.00	90,000.00	0081
0082	28.40	签约	谢丽英	100,000.00	90,000.00	90,000.00	0082
0083	28.40	签约	陈志明	100,000.00	90,000.00	90,000.00	0083
0084	28.40	签约	钱孝炳	100,000.00	90,000.00	90,000.00	0084
0085	28.40	签约	张海亮	100,000.00	90,000.00	90,000.00	0085
0086	28.40	签约	钮振敏	100,000.00	90,000.00	90,000.00	0086
0087	28.40	签约	韩新春	100,000.00	90,000.00	90,000.00	0087
0088	28.40	签约	孙玉星	100,000.00	90,000.00	90,000.00	0088
0089	28.40	签约	王伟铭	100,000.00	90,000.00	90,000.00	0089
0090	28.40	签约	钮雷涛	100,000.00	90,000.00	90,000.00	0090
0091	28.40	签约	王大锐	100,000.00	90,000.00	90,000.00	0091
0092	28.40	签约	沈佳铭	100,000.00	90,000.00	90,000.00	0092
0093	28.40	签约	杨磊	100,000.00	90,000.00	90,000.00	0093
0094	28.40	签约	吴建华	100,000.00	90,000.00	90,000.00	0094
0095	28.40	签约	张馨露	100,000.00	90,000.00	90,000.00	0095
0096	28.40	签约	俞强	100,000.00	90,000.00	90,000.00	0096

车位号	建筑面积	套内面积	销售状态	客户姓名	标准总价	合同总价	已收款金额
0097	28.40	签约	沈依祎	100,000.00	90,000.00	90,000.00	0097
0098	28.40	签约	吴佳慧	100,000.00	90,000.00	90,000.00	0098
0099	28.40	签约	张宝达	100,000.00	90,000.00	90,000.00	0099
0100	28.40	签约	沈依祎	100,000.00	90,000.00	90,000.00	0100
0101	28.40	签约	朱晔	100,000.00	90,000.00	90,000.00	0101
0102	28.40	签约	仲敏瑶	100,000.00	90,000.00	90,000.00	0102
0103	28.40	签约	姚俊	100,000.00	90,000.00	90,000.00	0103
0104	28.40	签约	张齐琴	100,000.00	90,000.00	90,000.00	0104
0105	28.40	签约	沈国华	100,000.00	90,000.00	90,000.00	0105
0106	28.40	签约	潘菊明	100,000.00	90,000.00	90,000.00	0106
0107	28.40	签约	李伟	100,000.00	90,000.00	90,000.00	0107
0108	28.40	签约	计奕杰	100,000.00	90,000.00	90,000.00	0108
0109	28.40	签约	翁君军	100,000.00	90,000.00	90,000.00	0109
0110	28.40	签约	陈亮	100,000.00	90,000.00	90,000.00	0110
0111	28.40	签约	冯君妍	100,000.00	90,000.00	90,000.00	0111
0112	28.40	签约	周涛	100,000.00	90,000.00	90,000.00	0112
0113	28.40	签约	金晓珏	100,000.00	90,000.00	90,000.00	0113
0114	28.40	签约	沈徐慧	100,000.00	90,000.00	90,000.00	0114
0115	28.40	签约	寇春辉	100,000.00	90,000.00	90,000.00	0115
0116	28.40	签约	潘建锋	100,000.00	90,000.00	90,000.00	0116
0117	28.40	签约	张浩	100,000.00	90,000.00	90,000.00	0117
0118	28.40	签约	柯丽淑	100,000.00	90,000.00	90,000.00	0118
0119	28.40	签约	孙琳	100,000.00	90,000.00	90,000.00	0119
0120	28.40	签约	解志红	100,000.00	90,000.00	90,000.00	0120

车位号	建筑面积	套内面积	销售状态	客户姓名	标准总价	合同总价	已收款金额
0121	28.40	12.72	签约	潘利芳	100,000.00	90,000.00	90,000.00
0122	28.40	12.72	签约	吴雁萍	100,000.00	90,000.00	90,000.00
0123	28.40	12.72	签约	钮嘉诚	100,000.00	90,000.00	90,000.00
0124	28.40	12.72	签约	吴良	100,000.00	90,000.00	90,000.00
0125	28.40	12.72	签约	吴海宝	100,000.00	90,000.00	90,000.00
0126	28.40	12.72	签约	吴俊逸	100,000.00	90,000.00	90,000.00
0127	28.40	12.72	签约	金衍通	100,000.00	90,000.00	90,000.00
0128	28.40	12.72	签约	陆联强	100,000.00	90,000.00	90,000.00
0129	28.40	12.72	签约	王慧雄	100,000.00	90,000.00	90,000.00
0130	28.40	12.72	签约	潘振毅	100,000.00	90,000.00	90,000.00
0131	28.40	12.72	签约	钱奇	100,000.00	90,000.00	90,000.00
0132	28.40	12.72	签约	朱玲	100,000.00	90,000.00	90,000.00
0133	28.40	12.72	签约	计海林	100,000.00	90,000.00	90,000.00
0134	28.40	12.72	签约	吴程成	100,000.00	90,000.00	90,000.00
0135	28.40	12.72	签约	吴广杰	100,000.00	90,000.00	90,000.00
0136	28.40	12.72	待售		100,000.00		
0137	28.40	12.72	签约	李庆兵	100,000.00	90,000.00	90,000.00
0138	28.40	12.72	签约	周永夫	100,000.00	90,000.00	90,000.00
0139	28.40	12.72	签约	周亚	100,000.00	90,000.00	90,000.00
0140	28.40	12.72	签约	黄梦凯	100,000.00	90,000.00	90,000.00
0141	28.40	12.72	签约	沈宏	100,000.00	90,000.00	90,000.00
0142	28.40	12.72	签约	王大洋	100,000.00	90,000.00	90,000.00
0143	28.40	12.72	签约	马哲贵	100,000.00	90,000.00	90,000.00
0144	28.40	12.72	待售		100,000.00		

车位号	建筑面积	套内面积	销售状态	客户姓名	标准总价	合同总价	已收款金额
0145	28.40	12.72	签约	陈明	100,000.00	90,000.00	90,000.00
0146	28.40	12.72	签约	沈宏	100,000.00	90,000.00	90,000.00
0147	28.40	12.72	签约	潘建友	100,000.00	90,000.00	90,000.00
0148	28.40	12.72	签约	顾玲妹	100,000.00	90,000.00	90,000.00
0149	28.40	12.72	待售		100,000.00		
0150	28.40	12.72	签约	张宋涛	100,000.00	90,000.00	90,000.00
0151	28.40	12.72	签约	张宋涛	100,000.00	90,000.00	90,000.00
0152	28.40	12.72	待售		100,000.00		
0153	28.40	12.72	签约	王祖华	100,000.00	90,000.00	90,000.00
0154	28.40	12.72	签约	严坤林	100,000.00	90,000.00	90,000.00
0155	28.40	12.72	签约	高森林	100,000.00	90,000.00	90,000.00
0156	28.40	12.72	签约	顾家伟	100,000.00	90,000.00	90,000.00
0157	28.40	12.72	签约	计刚	100,000.00	90,000.00	90,000.00
0158	28.40	12.72	签约	王卫琴	100,000.00	90,000.00	90,000.00
0159	28.40	12.72	签约	吴庆	100,000.00	90,000.00	90,000.00
0160	28.40	12.72	签约	计雪荣	100,000.00	90,000.00	90,000.00
0161	28.40	12.72	待售		100,000.00		
0162	28.40	12.72	签约	钱益明	100,000.00	90,000.00	90,000.00
0163	28.40	12.72	签约	钱益明	100,000.00	90,000.00	90,000.00
0164	28.40	12.72	签约	马思杨	100,000.00	90,000.00	90,000.00
0165	28.40	12.72	签约	马思杨	100,000.00	90,000.00	90,000.00
0166	28.40	12.72	签约	曾静	100,000.00	90,000.00	90,000.00
0167	28.40	12.72	签约	钮凡	100,000.00	90,000.00	90,000.00
0168	28.40	12.72	签约	钮凡	100,000.00	90,000.00	90,000.00

车位号	建筑面积	套内面积	销售状态	客户姓名	标准总价	合同总价	已收款金额
0169	28.40	12.72	签约	丁美玉	100,000.00	90,000.00	90,000.00
0170	28.40	12.72	签约	陈江南	100,000.00	90,000.00	90,000.00
0171	28.40	12.72	签约	吴章军	100,000.00	90,000.00	90,000.00
0172	28.40	12.72	签约	桑晓华	100,000.00	90,000.00	90,000.00
0173	28.40	12.72	签约	杨晓琛	100,000.00	90,000.00	90,000.00
0174	28.40	12.72	签约	朱正元	100,000.00	90,000.00	90,000.00
0175	28.40	12.72	签约	杨军	100,000.00	90,000.00	90,000.00
0176	28.40	12.72	签约	徐付春	100,000.00	90,000.00	90,000.00
0177	28.40	12.72	签约	解志红	100,000.00	90,000.00	90,000.00
0178	28.40	12.72	签约	沈荣华	100,000.00	90,000.00	90,000.00
0179	28.40	12.72	签约	沈慧峰	100,000.00	90,000.00	90,000.00
0180	28.40	12.72	签约	占才华	100,000.00	90,000.00	90,000.00
0181	28.40	12.72	签约	高帅帅	100,000.00	90,000.00	90,000.00
0182	28.40	12.72	签约	王英	100,000.00	90,000.00	90,000.00
0183	28.40	12.72	签约	任芳华	100,000.00	90,000.00	90,000.00
0184	28.40	12.72	签约	余智丽	100,000.00	90,000.00	90,000.00
0185	28.40	12.72	签约	朱玲	100,000.00	90,000.00	90,000.00
0186	28.40	12.72	签约	谢丽华	100,000.00	90,000.00	90,000.00
0187	28.40	12.72	签约	王玲	100,000.00	90,000.00	90,000.00
0188	28.40	12.72	签约	桑庆芝	100,000.00	90,000.00	90,000.00
0189	28.40	12.72	签约	朱晓鸣	100,000.00	90,000.00	90,000.00
0190	28.40	12.72	签约	姚卫星	100,000.00	90,000.00	90,000.00
0191	28.40	12.72	待售		100,000.00		
0192	28.40	12.72	签约	姚卫星	100,000.00	90,000.00	90,000.00

车位号	建筑面积	套内面积	销售状态	客户姓名	标准总价	合同总价	已收款金额
0193	28.40	12.72	签约	胡雪峰	100,000.00	90,000.00	90,000.00
0194	28.40	12.72	签约	陆倩	100,000.00	90,000.00	90,000.00
0195	28.40	12.72	签约	史祯艳	100,000.00	90,000.00	90,000.00
0196	28.40	12.72	签约	王熠辉	100,000.00	90,000.00	90,000.00
0197	28.40	12.72	签约	宋思柔	100,000.00	90,000.00	90,000.00
0198	28.40	12.72	签约	王熠辉	100,000.00	90,000.00	90,000.00
0199	28.40	12.72	签约	宋思柔	100,000.00	90,000.00	90,000.00
0200	28.40	12.72	签约	戴嘉豪	100,000.00	90,000.00	90,000.00
0201	28.40	12.72	签约	潘建友	100,000.00	90,000.00	90,000.00
0202	28.40	12.72	签约	毛少华	100,000.00	90,000.00	90,000.00
0203	28.40	12.72	签约	李守菊	100,000.00	90,000.00	90,000.00
0204	28.40	12.72	待售		100,000.00		
0205	28.40	12.72	签约	钮金坤	100,000.00	90,000.00	90,000.00
0206	28.40	12.72	签约	陈明	100,000.00	90,000.00	90,000.00
0207	28.40	12.72	待售		100,000.00		
0208	28.40	12.72	签约	王建梅	100,000.00	90,000.00	90,000.00
0209	28.40	12.72	待售		100,000.00		
0210	28.40	12.72	签约	吴海华	100,000.00	90,000.00	90,000.00
0211	28.40	12.72	签约	韩新春	100,000.00	90,000.00	90,000.00
0212	28.40	12.72	待售		100,000.00		
0213	28.40	12.72	待售		100,000.00		
0214	28.40	12.72	待售		100,000.00		
0215	28.40	12.72	待售		100,000.00		
0216	28.40	12.72	签约	叶子卿	100,000.00	90,000.00	90,000.00

车位号	建筑面积	套内面积	销售状态	客户姓名	标准总价	合同总价	已收款金额
0217	28.40	12.72	签约	何运平	100,000.00	90,000.00	90,000.00
0218	28.40	12.72	签约	何运平	100,000.00	90,000.00	90,000.00
0219	28.40	12.72	签约	平雪刚	100,000.00	90,000.00	90,000.00
0220	28.40	12.72	签约	施健伟	100,000.00	90,000.00	90,000.00
0221	28.40	12.72	签约	严慧萍	100,000.00	90,000.00	90,000.00
0222	28.40	12.72	签约	陈赛娟	100,000.00	90,000.00	90,000.00
0223	28.40	12.72	签约	潘建月	100,000.00	90,000.00	90,000.00
0224	28.40	12.72	签约	施健伟	100,000.00	90,000.00	90,000.00
0225	28.40	12.72	签约	江飞	100,000.00	90,000.00	90,000.00
0226	28.40	12.72	签约	顾逸成	100,000.00	90,000.00	90,000.00
0227	28.40	12.72	签约	施健伟	100,000.00	90,000.00	90,000.00
0228	28.40	12.72	签约	夏伯明	100,000.00	90,000.00	90,000.00
0229	28.40	12.72	签约	顾逸成	100,000.00	90,000.00	90,000.00
0230	28.40	12.72	签约	钮晓兵	100,000.00	90,000.00	90,000.00
0231	28.40	12.72	签约	平雪刚	100,000.00	90,000.00	90,000.00
0232	28.40	12.72	签约	郁文珠	100,000.00	90,000.00	90,000.00
0233	28.40	12.72	签约	吴俊逸	100,000.00	90,000.00	90,000.00
0234	28.40	12.72	签约	包立柱	100,000.00	90,000.00	90,000.00
0235	28.40	12.72	签约	严慧萍	100,000.00	90,000.00	90,000.00
0236	28.40	12.72	签约	谢丽英	100,000.00	90,000.00	90,000.00
0237	28.40	12.72	签约	赵燕芳	100,000.00	90,000.00	90,000.00
0238	28.40	12.72	签约	钱金萍	100,000.00	90,000.00	90,000.00
0239	28.40	12.72	签约	沈惠娟	100,000.00	90,000.00	90,000.00
0240	28.40	12.72	签约	吴进林	100,000.00	90,000.00	90,000.00

车位号	建筑面积	套内面积	销售状态	客户姓名	标准总价	合同总价	已收款金额
0241	28.40	12.72	签约	王华	100,000.00	90,000.00	90,000.00
0242	28.40	12.72	签约	周琴琴	100,000.00	90,000.00	90,000.00
0243	28.40	12.72	签约	卜彦婷	100,000.00	90,000.00	90,000.00
0244	28.40	12.72	签约	计海林	100,000.00	90,000.00	90,000.00
0245	28.40	12.72	签约	沈佳华	100,000.00	90,000.00	90,000.00
0246	28.40	12.72	签约	周建惠	100,000.00	90,000.00	90,000.00
0247	28.40	12.72	签约	王慧雄	100,000.00	90,000.00	90,000.00
0248	28.40	12.72	签约	沈芳	100,000.00	90,000.00	90,000.00
0249	28.40	12.72	签约	吴丽清	100,000.00	90,000.00	90,000.00
0250	28.40	12.72	签约	陆中伟	100,000.00	90,000.00	90,000.00
0251	28.40	12.72	签约	仇玉梅	100,000.00	90,000.00	90,000.00
0252	28.40	12.72	签约	金煜	100,000.00	90,000.00	90,000.00
0253	28.40	12.72	签约	朱红建	100,000.00	90,000.00	90,000.00
0254	28.40	12.72	签约	罗天勇	100,000.00	90,000.00	90,000.00
0255	28.40	12.72	签约	潘卫泉	100,000.00	90,000.00	90,000.00
0256	28.40	12.72	签约	沈云龙	100,000.00	90,000.00	90,000.00
0257	28.40	12.72	签约	李守菊	100,000.00	90,000.00	90,000.00
0258	28.40	12.72	签约	金月清	100,000.00	90,000.00	90,000.00
0259	28.40	12.72	签约	沈奕婧	100,000.00	90,000.00	90,000.00
0260	28.40	12.72	签约	彭明锋	100,000.00	90,000.00	90,000.00
0261	28.40	12.72	签约	沈平	100,000.00	90,000.00	90,000.00
0262	28.40	12.72	签约	陈子根	100,000.00	90,000.00	90,000.00
0263	28.40	12.72	签约	戴嘉豪	100,000.00	90,000.00	90,000.00
0264	28.40	12.72	签约	蒋丽萍	100,000.00	90,000.00	90,000.00

车位号	建筑面积	套内面积	销售状态	客户姓名	标准总价	合同总价	已收款金额
0265	28.40	12.72	签约	潘卫明	100,000.00	90,000.00	90,000.00
0266	28.40	12.72	签约	龚春苗	100,000.00	90,000.00	90,000.00
0267	28.40	12.72	签约	洪连助	100,000.00	90,000.00	90,000.00
0268	28.40	12.72	签约	许长福	100,000.00	90,000.00	90,000.00
0269	28.40	12.72	签约	胡雪峰	100,000.00	90,000.00	90,000.00
0270	28.40	12.72	签约	刘斌	100,000.00	90,000.00	90,000.00
0271	28.40	12.72	签约	杨静	100,000.00	90,000.00	90,000.00
0272	28.40	12.72	签约	蒋福林	100,000.00	90,000.00	90,000.00
0273	28.40	12.72	签约	阮金昌	100,000.00	90,000.00	90,000.00
0274	28.40	12.72	签约	阮金昌	100,000.00	90,000.00	90,000.00
0275	28.40	12.72	签约	夏萍	100,000.00	90,000.00	90,000.00
0276	28.40	12.72	签约	吴建敏	100,000.00	90,000.00	90,000.00
0277	28.40	12.72	签约	马德星	100,000.00	90,000.00	90,000.00
0278	28.40	12.72	签约	沈水根	100,000.00	90,000.00	90,000.00
0279	28.40	12.72	签约	詹界鹏	100,000.00	90,000.00	90,000.00
0280	28.40	12.72	签约	唐冷淳	100,000.00	90,000.00	90,000.00
0281	28.40	12.72	签约	马轶涛	100,000.00	90,000.00	90,000.00
0282	28.40	12.72	签约	马轶涛	100,000.00	90,000.00	90,000.00
0283	28.40	12.72	签约	张宇钦	100,000.00	90,000.00	90,000.00
0284	28.40	12.72	签约	柯小妹	100,000.00	90,000.00	90,000.00
0285	28.40	12.72	签约	赵荣湘	100,000.00	90,000.00	90,000.00
0286	28.40	12.72	签约	赵荣湘	100,000.00	90,000.00	90,000.00
0287	28.40	12.72	签约	赵荣湘	100,000.00	90,000.00	90,000.00
0288	28.40	12.72	签约	赵荣湘	100,000.00	90,000.00	90,000.00

车位号	建筑面积	套内面积	销售状态	客户姓名	标准总价	合同总价	已收款金额
0289	28.40	12.72	签约	占嘉峰	100,000.00	90,000.00	90,000.00
0290	28.40	12.72	签约	占嘉峰	100,000.00	90,000.00	90,000.00
0291	28.40	12.72	签约	孙正英	100,000.00	90,000.00	90,000.00
0292	28.40	12.72	签约	吴宇超	100,000.00	90,000.00	90,000.00
0293	28.40	12.72	签约	沈心怡	100,000.00	90,000.00	90,000.00
0294	28.40	12.72	待售		100,000.00		
0295	28.40	12.72	签约	李玲	100,000.00	90,000.00	90,000.00
0296	28.40	12.72	签约	李玲	100,000.00	90,000.00	90,000.00
0297	28.40	12.72	签约	徐烨涛	100,000.00	90,000.00	90,000.00
0298	28.40	12.72	签约	钮晓兵	100,000.00	90,000.00	90,000.00
0299	28.40	12.72	签约	堵宇凡	100,000.00	90,000.00	90,000.00
0300	28.40	12.72	签约	许永明	100,000.00	90,000.00	90,000.00
0301	28.40	12.72	签约	金卫良	100,000.00	90,000.00	90,000.00
0302	28.40	12.72	签约	王慧雄	100,000.00	90,000.00	90,000.00
0303	28.40	12.72	签约	金菊花	100,000.00	90,000.00	90,000.00
0304	28.40	12.72	签约	毛桂林	100,000.00	90,000.00	90,000.00
0305	28.40	12.72	签约	陈建明	100,000.00	90,000.00	90,000.00
0306	28.40	12.72	签约	王强	100,000.00	90,000.00	90,000.00
0307	28.40	12.72	签约	陈巧兰	100,000.00	90,000.00	90,000.00
0308	28.40	12.72	签约	金振荣	100,000.00	90,000.00	90,000.00
0309	28.40	12.72	签约	仲菊花	100,000.00	90,000.00	90,000.00
0310	28.40	12.72	待售		100,000.00		
0311	28.40	12.72	签约	庞月芳	100,000.00	90,000.00	90,000.00
0312	28.40	12.72	签约	马晓东	100,000.00	90,000.00	90,000.00

车位号	建筑面积	套内面积	销售状态	客户姓名	标准总价	合同总价	已收款金额
0313	28.40	12.72	签约	唐晓薇	100,000.00	90,000.00	90,000.00
0314	28.40	12.72	签约	沈俊杰	100,000.00	90,000.00	90,000.00
0315	28.40	12.72	认购	张树凤	100,000.00		10,000.00
0316	28.40	12.72	签约	苏巧明	100,000.00	90,000.00	90,000.00
0317	28.40	12.72	签约	钱文娟	100,000.00	90,000.00	90,000.00
0318	28.40	12.72	签约	张俊峰	100,000.00	90,000.00	90,000.00
0319	28.40	12.72	签约	洪美珠	100,000.00	90,000.00	90,000.00
0320	28.40	12.72	签约	朱诗婷	100,000.00	90,000.00	90,000.00
0321	28.40	12.72	签约	金月清	100,000.00	90,000.00	90,000.00
0322	28.40	12.72	签约	张亚	100,000.00	90,000.00	90,000.00
0323	28.40	12.72	签约	吴亚萍	100,000.00	90,000.00	90,000.00
0324	28.40	14.40	签约	蔡利平	100,000.00	90,000.00	90,000.00
0325	28.40	14.40	签约	张诚峰	100,000.00	90,000.00	90,000.00
0326	28.40	12.72	签约	程倩妮	100,000.00	90,000.00	90,000.00
0327	28.40	14.40	签约	张亚	100,000.00	90,000.00	90,000.00
0328	28.40	14.40	签约	周贤全	100,000.00	90,000.00	90,000.00
0329	28.40	12.72	签约	沈梦佳	100,000.00	90,000.00	90,000.00
0330	28.40	12.72	签约	何建根	100,000.00	90,000.00	90,000.00
0331	28.40	12.72	签约	吴聪聪	100,000.00	90,000.00	90,000.00
0332	28.40	12.72	签约	吴聪聪	100,000.00	90,000.00	90,000.00
0333	28.40	12.72	签约	杨阳	100,000.00	90,000.00	90,000.00
0334	28.40	12.72	签约	山鹰	100,000.00	90,000.00	90,000.00
0335	28.40	12.72	签约	何秀英	100,000.00	90,000.00	90,000.00
0336	28.40	12.72	签约	倪晓东	100,000.00	90,000.00	90,000.00

车位号	建筑面积	套内面积	销售状态	客户姓名	标准总价	合同总价	已收款金额
0337	28.40	12.72	签约	倪晓东	100,000.00	90,000.00	90,000.00
0338	28.40	12.72	签约	马永良	100,000.00	90,000.00	90,000.00
0339	28.40	12.72	签约	金国荣	100,000.00	90,000.00	90,000.00
0340	28.40	12.72	签约	沈燕佳	100,000.00	90,000.00	90,000.00
0341	28.40	12.72	签约	卜寒兵	100,000.00	90,000.00	90,000.00
0342	28.40	12.72	签约	蒋福林	100,000.00	90,000.00	90,000.00
0343	28.40	12.72	签约	方宇恒	100,000.00	90,000.00	90,000.00
0344	28.40	12.72	签约	张宇钦	100,000.00	90,000.00	90,000.00
0345	28.40	12.72	签约	柯小妹	100,000.00	90,000.00	90,000.00
0346	28.40	12.72	签约	金国荣	100,000.00	100,000.00	100,000.00
0347	28.40	12.72	待售		100,000.00		
0348	28.40	12.72	待售		100,000.00		
0349	28.40	12.72	待售		100,000.00		
0350	28.40	12.72	待售		100,000.00		
0351	28.40	12.72	待售		100,000.00		
0352	28.40	12.72	签约	陈成	100,000.00	90,000.00	90,000.00
0353	28.40	12.72	签约	陈成	100,000.00	90,000.00	90,000.00
0354	28.40	12.72	待售		100,000.00		
0355	28.40	12.72	签约	周世博	100,000.00	90,000.00	90,000.00
0356	28.40	12.72	待售		100,000.00		
0357	28.40	12.72	待售		100,000.00		
0358	28.40	12.72	签约	周欣怡	100,000.00	90,000.00	90,000.00
0359	28.40	12.72	签约	沈俊宇	100,000.00	90,000.00	90,000.00
0360	28.40	12.72	签约	唐仁军	100,000.00	90,000.00	90,000.00

车位号	建筑面积	套内面积	销售状态	客户姓名	标准总价	合同总价	已收款金额
0361	28.40	12.72	签约	周欣怡	100,000.00	90,000.00	90,000.00
0362	28.40	12.72	签约	何欣蔚	100,000.00	90,000.00	90,000.00
0363	28.40	12.72	签约	周华	100,000.00	90,000.00	90,000.00
0364	28.40	12.72	签约	计国峰	100,000.00	90,000.00	90,000.00
0365	28.40	12.72	签约	潘有勇	100,000.00	90,000.00	90,000.00
0366	28.40	12.72	签约	陈巧兰	100,000.00	90,000.00	90,000.00
0367	28.40	12.72	签约	王华	100,000.00	90,000.00	90,000.00
0368	28.40	12.72	签约	王兴根	100,000.00	90,000.00	90,000.00
0369	28.40	12.72	签约	张裕悦	100,000.00	90,000.00	90,000.00
0370	28.40	12.72	签约	计振华	100,000.00	90,000.00	90,000.00
0371	28.40	12.72	签约	吴见芳	100,000.00	90,000.00	90,000.00
0372	28.40	12.72	签约	顾永林	100,000.00	90,000.00	90,000.00
0373	28.40	12.72	签约	周韬	100,000.00	90,000.00	90,000.00
0374	28.40	12.72	销控		100,000.00		
0375	28.40	12.72	签约	胡佳燕	100,000.00	90,000.00	90,000.00
0376	28.40	12.72	签约	徐苏玮	100,000.00	90,000.00	90,000.00
0377	28.40	12.72	签约	沈菲	100,000.00	90,000.00	90,000.00
0378	28.40	12.72	签约	王中银	100,000.00	90,000.00	90,000.00
0379	28.40	12.72	签约	洪美珠	100,000.00	90,000.00	90,000.00
0380	28.40	12.72	签约	蔡书恬	100,000.00	90,000.00	90,000.00
0381	28.40	12.72	签约	钱奕涵	100,000.00	90,000.00	90,000.00
0382	28.40	12.72	签约	钱奕涵	100,000.00	90,000.00	90,000.00
0384	28.40	12.72	签约	王凤娟	100,000.00	90,000.00	90,000.00
0385	28.40	12.72	签约	罗天勇	100,000.00	90,000.00	90,000.00

车位号	建筑面积	套内面积	销售状态	客户姓名	标准总价	合同总价	已收款金额
0386	28.40	12.72	待售		100,000.00		
0387	28.40	12.72	签约	孔旻	100,000.00	90,000.00	90,000.00
0388	28.40	12.72	签约	朱丹丹	100,000.00	90,000.00	90,000.00
0389	28.40	12.72	待售		100,000.00		
0390	28.40	12.72	签约	戴建山	100,000.00	90,000.00	90,000.00
0391	28.40	12.72	签约	钱晓萍	100,000.00	90,000.00	90,000.00
0392	28.40	12.72	签约	沈福林	100,000.00	90,000.00	90,000.00
0393	28.40	12.72	签约	王云芳	100,000.00	90,000.00	90,000.00
0394	28.40	12.72	签约	杨康元	100,000.00	100,000.00	100,000.00
0395	28.40	12.72	签约	朱红建	100,000.00	90,000.00	90,000.00
0396	28.40	12.72	签约	王云芳	100,000.00	90,000.00	90,000.00
0397	28.40	12.72	签约	平晓晨	100,000.00	90,000.00	90,000.00
0398	28.40	12.72	签约	黄德生	100,000.00	90,000.00	90,000.00
0399	28.40	12.72	签约	祝雨晴	100,000.00	90,000.00	90,000.00
0400	28.40	12.72	签约	钱文娟	100,000.00	90,000.00	90,000.00
0401	28.40	12.72	签约	魏小娇	100,000.00	90,000.00	90,000.00
0402	28.40	12.72	签约	韦可军	100,000.00	90,000.00	90,000.00
0403	28.40	12.72	签约	王华	100,000.00	90,000.00	90,000.00
0404	28.40	12.72	签约	金琦	100,000.00	90,000.00	90,000.00
0405	28.40	12.72	签约	金琦	100,000.00	90,000.00	90,000.00
0406	28.40	12.72	签约	张裕悦	100,000.00	90,000.00	90,000.00
0407	28.40	12.72	签约	计情文	100,000.00	90,000.00	90,000.00
0408	28.40	12.72	签约	王林娟	100,000.00	90,000.00	90,000.00
0409	28.40	12.72	签约	仲晟	100,000.00	90,000.00	90,000.00

车位号	建筑面积	套内面积	销售状态	客户姓名	标准总价	合同总价	已收款金额
0410	28.40	12.72	销控		100,000.00		
0412	28.40	12.72	签约	沈应珍	100,000.00	90,000.00	90,000.00
0415	28.40	12.72	签约	蒋驹	100,000.00	90,000.00	90,000.00
0417	28.40	12.72	签约	陈骏	100,000.00	90,000.00	90,000.00
0419	28.40	12.72	待售		100,000.00		
0420	28.40	12.72	待售		100,000.00		
0421	28.40	12.72	待售		100,000.00		
0422	28.40	12.72	待售		100,000.00		
0423	28.40	12.72	待售		100,000.00		
0424	28.40	12.72	待售		100,000.00		
0425	28.40	12.72	待售		100,000.00		
0426	28.40	12.72	待售		100,000.00		
0427	28.40	12.72	待售		100,000.00		
0428	28.40	12.72	待售		100,000.00		
0429	28.40	12.72	待售		100,000.00		
0430	28.40	12.72	待售		100,000.00		
0431	28.40	12.72	待售		100,000.00		
0432	28.40	12.72	签约	沈杰	100,000.00	90,000.00	90,000.00
0433	28.40	12.72	签约	沈云龙	100,000.00	90,000.00	90,000.00
0434	28.40	12.72	签约	沈凤娟	100,000.00	90,000.00	90,000.00
0435	28.40	12.72	签约	沈凤娟	100,000.00	90,000.00	90,000.00
0436	28.40	12.72	签约	刘云	100,000.00	90,000.00	90,000.00
0437	28.40	12.72	签约	蔡书恬	100,000.00	90,000.00	90,000.00
0438	28.40	12.72	待售		100,000.00		

车位号	建筑面积	套内面积	销售状态	客户姓名	标准总价	合同总价	已收款金额
0439	28.40	12.72	签约	胡佳燕	100,000.00	90,000.00	90,000.00
0440	28.40	12.72	签约	魏小娇	100,000.00	90,000.00	90,000.00
0441	28.40	12.72	签约	陈志艳	100,000.00	90,000.00	90,000.00
0443	28.40	12.72	签约	徐传兴	100,000.00	90,000.00	90,000.00
0444	28.40	12.72	签约	徐传兴	100,000.00	90,000.00	90,000.00
0445	28.40	12.72	待售		100,000.00		
0446	28.40	12.72	待售		100,000.00		
0447	28.40	12.72	待售		100,000.00		
0448	28.40	12.72	签约	钱忠华	100,000.00	90,000.00	90,000.00
0449	28.40	12.72	待售		100,000.00		
0450	28.40	12.72	待售		100,000.00		
0451	28.40	12.72	待售		100,000.00		
0452	28.40	12.72	签约	俞金珍	100,000.00	90,000.00	90,000.00
0453	28.40	12.72	签约	楊文静	100,000.00	90,000.00	90,000.00
0454	28.40	12.72	待售		100,000.00		
0455	28.40	12.72	待售		100,000.00		
0456	28.40	12.72	待售		100,000.00		
0457	28.40	12.72	待售		100,000.00		
0458	28.40	12.72	签约	范伟雄	100,000.00	90,000.00	90,000.00
0459	28.40	12.72	待售		100,000.00		
0460	28.40	12.72	待售		100,000.00		
0461	28.40	12.72	待售		100,000.00		
0462	28.40	12.72	待售		100,000.00		
0463	28.40	12.72	待售		100,000.00		

车位号	建筑面积	套内面积	销售状态	客户姓名	标准总价	合同总价	已收款金额
0464	28.40	12.72	待售		100,000.00		
0465	28.40	12.72	待售		100,000.00		
0468	28.40	12.72	待售		100,000.00		
0469	28.40	12.72	待售		100,000.00		
0470	28.40	12.72	待售		100,000.00		
0471	28.40	12.72	待售		100,000.00		
0472	28.40	12.72	待售		100,000.00		
0473	28.40	12.72	待售		100,000.00		
0474	28.40	12.72	待售		100,000.00		
0475	28.40	12.72	待售		100,000.00		
0476	28.40	12.72	待售		100,000.00		
0477	28.40	12.72	待售		100,000.00		
0478	28.40	12.72	待售		100,000.00		
0479	28.40	12.72	待售		100,000.00		
0480	28.40	12.72	待售		100,000.00		
0481	28.40	12.72	签约	陆娟娟	100,000.00	90,000.00	90,000.00
0482	28.40	12.72	签约	计国峰	100,000.00	90,000.00	90,000.00
0483	28.40	12.72	待售		100,000.00		
0484	28.40	12.72	待售		100,000.00		
0485	28.40	12.72	签约	沈其惠	100,000.00	90,000.00	90,000.00
0486	28.40	12.72	签约	蒋生辰	100,000.00	90,000.00	90,000.00
0487	28.40	12.72	待售		100,000.00		
0489	28.40	12.72	待售		100,000.00		
0511	28.40	12.72	待售		100,000.00		

车位号	建筑面积	套内面积	销售状态	客户姓名	标准总价	合同总价	已收款金额
0512	28.40	12.72	待售		100,000.00		
0513	28.40	12.72	待售		100,000.00		
0514	28.40	12.72	待售		100,000.00		
0515	28.40	12.72	签约	邵玩祥	100,000.00	90,000.00	90,000.00
0516	28.40	12.72	待售		100,000.00		
0517	28.40	12.72	待售		100,000.00		
0518	28.40	12.72	待售		100,000.00		
0519	28.40	12.72	待售		100,000.00		
0520	28.40	12.72	待售		100,000.00		
0522	28.40	12.72	待售		100,000.00		
0523	28.40	12.72	待售		100,000.00		
0524	28.40	12.72	待售		100,000.00		
0525	28.40	12.72	签约	王金明	100,000.00	90,000.00	90,000.00
0526	28.40	12.72	签约	王金明	100,000.00	90,000.00	90,000.00
0527	28.40	12.72	待售		100,000.00		
0528	28.40	12.72	签约	洪连助	100,000.00	90,000.00	90,000.00
0529	28.40	12.72	待售		100,000.00		
0530	28.40	12.72	待售		100,000.00		
0531	28.40	12.72	待售		100,000.00		
0532	28.40	12.72	待售		100,000.00		
0533	28.40	12.72	待售		100,000.00		
0534	28.40	12.72	待售		100,000.00		
0535	28.40	12.72	待售		100,000.00		
0536	28.40	12.72	待售		100,000.00		

车位号	建筑面积	套内面积	销售状态	客户姓名	标准总价	合同总价	已收款金额
0537	28.40	12.72	待售		100,000.00		
0539	28.40	12.72	待售		100,000.00		
0540	28.40	12.72	待售		100,000.00		
0541	28.40	12.72	待售		100,000.00		
0542	28.40	12.72	待售		100,000.00		
0543	28.40	12.72	待售		100,000.00		
0544	28.40	12.72	待售		100,000.00		
0545	28.40	12.72	待售		100,000.00		
0546	28.40	12.72	待售		100,000.00		
0547	28.40	12.72	待售		100,000.00		
0548	28.40	12.72	待售		100,000.00		
0549	28.40	12.72	待售		100,000.00		
0550	28.40	12.72	待售		100,000.00		
0551	28.40	12.72	待售		100,000.00		
0552	28.40	12.72	签约	劳建根	100,000.00	90,000.00	90,000.00
0553	28.40	12.72	签约	王大洋	100,000.00	90,000.00	90,000.00
0554	28.40	12.72	待售		100,000.00		
0555	28.40	12.72	签约	吴福泉	100,000.00	90,000.00	90,000.00
0556	28.40	12.72	签约	钱任远	100,000.00	90,000.00	90,000.00
0559	28.40	12.72	待售		100,000.00		
0561	28.40	12.72	待售		100,000.00		
0562	28.40	12.72	待售		100,000.00		
0563	28.40	12.72	待售		100,000.00		
0564	28.40	12.72	待售		100,000.00		

车位号	建筑面积	套内面积	销售状态	客户姓名	标准总价	合同总价	已收款金额
0565	28.40	12.72	待售		100,000.00		
0566	28.40	12.72	待售		100,000.00		
0567	28.40	12.72	待售		100,000.00		
0568	28.40	12.72	待售		100,000.00		
0569	28.40	12.72	待售		100,000.00		
0570	28.40	12.72	待售		100,000.00		
0571	28.40	12.72	待售		100,000.00		
0572	28.40	12.72	待售		100,000.00		
0573	28.40	12.72	待售		100,000.00		
0574	28.40	12.72	待售		100,000.00		
0575	28.40	12.72	待售		100,000.00		
0576	28.40	12.72	待售		100,000.00		
0577	28.40	12.72	待售		100,000.00		
0578	28.40	12.72	待售		100,000.00		
0579	28.40	12.72	待售		100,000.00		
0580	28.40	12.72	签约	钮达	100,000.00	90,000.00	90,000.00
0581	28.40	12.72	待售		100,000.00		
0582	28.40	12.72	待售		100,000.00		
0583	28.40	12.72	待售		100,000.00		
0585	28.40	12.72	待售		100,000.00		
0587	28.40	12.72	待售		100,000.00		
0588	28.40	12.72	签约	杨正华	100,000.00	90,000.00	90,000.00
0589	28.40	12.72	签约	魏金波	100,000.00	90,000.00	90,000.00
0590	28.40	12.72	待售		100,000.00		

车位号	建筑面积	套内面积	销售状态	客户姓名	标准总价	合同总价	已收款金额
0591	28.40	12.72	签约	杨正华	100,000.00	90,000.00	90,000.00
0592	28.40	12.72	签约	董艳	100,000.00	90,000.00	90,000.00
0593	28.40	12.72	签约	施海明	100,000.00	90,000.00	90,000.00
0594	28.40	12.72	待售		100,000.00		
0595	28.40	12.72	签约	徐达林	100,000.00	90,000.00	90,000.00
0596	28.40	12.72	签约	王西芬	100,000.00	90,000.00	90,000.00
0597	28.40	12.72	签约	蒋银华	100,000.00	90,000.00	90,000.00
0598	28.40	12.72	签约	沈明珠	100,000.00	90,000.00	90,000.00
0599	28.40	12.72	签约	张华	100,000.00	90,000.00	90,000.00
0600	28.40	12.72	签约	陈丽萍	100,000.00	90,000.00	90,000.00
0601	28.40	12.72	签约	施心妹	100,000.00	90,000.00	90,000.00
0602	28.40	12.72	签约	顾良良	100,000.00	90,000.00	90,000.00
0633	28.40	12.72	待售		100,000.00		
0635	28.40	12.72	待售		100,000.00		
0660	28.40	12.72	待售		100,000.00		
0661	28.40	12.72	待售		100,000.00		
0662	28.40	12.72	待售		100,000.00		
0663	28.40	12.72	签约	袁永明	100,000.00	90,000.00	90,000.00
0664	28.40	12.72	待售		100,000.00		
0665	28.40	12.72	签约	王少秋	100,000.00	90,000.00	90,000.00
0666	28.40	12.72	签约	齐蓝	100,000.00	90,000.00	90,000.00
0667	28.40	12.72	签约	周锋	100,000.00	90,000.00	90,000.00
0668	28.40	12.72	签约	沈鸣	100,000.00	90,000.00	90,000.00
0669	28.40	12.72	签约	张磊	100,000.00	90,000.00	90,000.00

车位号	建筑面积	套内面积	销售状态	客户姓名	标准总价	合同总价	已收款金额
0670	28.40	12.72	待售		100,000.00		
0671	28.40	12.72	待售		100,000.00		
0672	28.40	12.72	待售		100,000.00		
0673	28.40	12.72	签约	温荣昊	100,000.00	90,000.00	90,000.00
0674	28.40	12.72	待售		100,000.00		
0675	28.40	12.72	签约	王华	100,000.00	90,000.00	90,000.00
0676	28.40	12.72	签约	戴学明	100,000.00	90,000.00	90,000.00
0677	28.40	12.72	待售		100,000.00		
0678	28.40	12.72	签约	蔡家育	100,000.00	90,000.00	90,000.00
0679	28.40	12.72	待售		100,000.00		
0680	28.40	12.72	待售		100,000.00		
0681	28.40	12.72	签约	金星光	100,000.00	90,000.00	90,000.00
0682	28.40	12.72	待售		100,000.00		
0683	28.40	12.72	签约	袁国祥	100,000.00	100,000.00	100,000.00
0684	28.40	12.72	签约	沈俊浩	100,000.00	90,000.00	90,000.00
0685	28.40	12.72	待售		100,000.00		
0686	28.40	12.72	签约	王月红	100,000.00	90,000.00	90,000.00
0687	28.40	12.72	签约	顾红梅	100,000.00	90,000.00	90,000.00
0688	28.40	12.72	签约	周林	100,000.00	90,000.00	90,000.00
0689	28.40	12.72	签约	施海明	100,000.00	90,000.00	90,000.00
0690	28.40	12.72	签约	徐雯	100,000.00	90,000.00	90,000.00
0691	28.40	12.72	签约	施海明	100,000.00	90,000.00	90,000.00
0692	28.40	12.72	签约	沈明珠	100,000.00	90,000.00	90,000.00
0693	28.40	12.72	签约	沈明珠	100,000.00	90,000.00	90,000.00

车位号	建筑面积	套内面积	销售状态	客户姓名	标准总价	合同总价	已收款金额
0694	28.40	12.72	签约	吕国栋	100,000.00	90,000.00	90,000.00
0695	28.40	12.72	签约	徐达林	100,000.00	90,000.00	90,000.00
0696	28.40	12.72	签约	唐凯萍	100,000.00	90,000.00	90,000.00
0697	28.40	12.72	签约	彭华春	100,000.00	90,000.00	90,000.00
0698	28.40	12.72	认购	吉素平	100,000.00		10,000.00
0699	28.40	12.72	签约	洪连续	100,000.00	90,000.00	90,000.00
0700	28.40	12.72	签约	洪连续	100,000.00	90,000.00	90,000.00
0701	28.40	12.72	签约	陈小芬	100,000.00	90,000.00	90,000.00
0702	28.40	12.72	签约	解军	100,000.00	90,000.00	90,000.00
0703	28.40	12.72	签约	沈鸣	100,000.00	90,000.00	90,000.00
0704	28.40	12.72	签约	邹华良	100,000.00	90,000.00	90,000.00
0705	28.40	12.72	签约	钱玲	100,000.00	90,000.00	90,000.00
0706	28.40	12.72	签约	曹俊	100,000.00	90,000.00	90,000.00
0707	28.40	12.72	签约	顾勤英	100,000.00	90,000.00	90,000.00
0708	28.40	12.72	签约	屠征艳	100,000.00	90,000.00	90,000.00
0709	28.40	12.72	签约	田淑静	100,000.00	90,000.00	90,000.00
0710	28.40	12.72	签约	金星光	100,000.00	90,000.00	90,000.00
0711	28.40	12.72	签约	吴明明	100,000.00	90,000.00	90,000.00
0712	28.40	12.72	签约	吴羽梵	100,000.00	90,000.00	90,000.00
0713	28.40	12.72	签约	施林花	100,000.00	90,000.00	90,000.00
0714	28.40	12.72	签约	戴学明	100,000.00	90,000.00	90,000.00
0715	28.40	12.72	签约	吴建冰	100,000.00	90,000.00	90,000.00
0716	28.40	12.72	签约	章凤根	100,000.00	90,000.00	90,000.00
0717	28.40	12.72	签约	王景涛	100,000.00	90,000.00	90,000.00

车位号	建筑面积	套内面积	销售状态	客户姓名	标准总价	合同总价	已收款金额
0718	28.40	12.72	待售		100,000.00		
0719	28.40	12.72	签约	沈舟丹	100,000.00	90,000.00	90,000.00
0720	28.40	12.72	签约	顾勤英	100,000.00	90,000.00	90,000.00
0721	28.40	12.72	签约	郭燕	100,000.00	90,000.00	90,000.00
0747	28.40	12.72	签约	印春东	100,000.00	90,000.00	90,000.00
0748	28.40	12.72	签约	张琳	100,000.00	90,000.00	90,000.00
0749	28.40	12.72	签约	彭华春	100,000.00	90,000.00	90,000.00
0750	28.40	12.72	签约	施海明	100,000.00	90,000.00	90,000.00
0751	28.40	12.72	签约	徐雯	100,000.00	90,000.00	90,000.00
0752	28.40	12.72	签约	戴云霄	100,000.00	90,000.00	90,000.00
0753	28.40	12.72	签约	张琳	100,000.00	90,000.00	90,000.00
0754	28.40	12.72	签约	沈芸芸	100,000.00	90,000.00	90,000.00
0755	28.40	12.72	签约	沈明珠	100,000.00	90,000.00	90,000.00
0756	28.40	12.72	签约	陈月红	100,000.00	90,000.00	90,000.00
0757	28.40	12.72	签约	魏金波	100,000.00	90,000.00	90,000.00
0758	28.40	12.72	签约	董艳	100,000.00	90,000.00	90,000.00
0787	28.40	12.72	签约	张誉怀	100,000.00	90,000.00	90,000.00
0788	28.40	12.72	签约	徐玉华	100,000.00	90,000.00	90,000.00
0789	28.40	12.72	签约	唐凯萍	100,000.00	90,000.00	90,000.00
0790	28.40	12.72	签约	沈丽	100,000.00	90,000.00	90,000.00
0791	28.40	12.72	销控		100,000.00		
0792	28.40	12.72	签约	袁国祥	100,000.00	90,000.00	90,000.00
0793	28.40	12.72	签约	闫明珠	100,000.00	90,000.00	90,000.00
0794	28.40	12.72	签约	顾卫	100,000.00	90,000.00	90,000.00

车位号	建筑面积	套内面积	销售状态	客户姓名	标准总价	合同总价	已收款金额
0795	28.40	12.72	签约	苏晓澜	100,000.00	90,000.00	90,000.00
0796	28.40	12.72	签约	汤保玉	100,000.00	90,000.00	90,000.00
0797	28.40	12.72	签约	高亚静	100,000.00	90,000.00	90,000.00
0798	28.40	12.72	签约	郑学龙	100,000.00	90,000.00	90,000.00
0801	28.40	12.72	签约	李旭东	100,000.00	90,000.00	90,000.00
0802	28.40	12.72	签约	徐菁	100,000.00	90,000.00	90,000.00
0803	28.40	12.72	待售		100,000.00		
0804	28.40	12.72	签约	沈金玉	100,000.00	90,000.00	90,000.00
0805	28.40	12.72	签约	陈慧英	100,000.00	90,000.00	90,000.00
0807	28.40	12.72	签约	沈彬婧	100,000.00	90,000.00	90,000.00
0808	28.40	12.72	签约	汤宇超	100,000.00	90,000.00	90,000.00
0809	28.40	12.72	签约	徐国祥	100,000.00	90,000.00	90,000.00
0810	28.40	12.72	签约	仲晓辰	100,000.00	90,000.00	90,000.00
0811	28.4	12.72	签约	吕国栋	100,000.00	90,000.00	90,000.00
0812	28.40	12.72	签约	王西芬	100,000.00	90,000.00	90,000.00
0813	28.40	12.72	签约	凌天昊	100,000.00	90,000.00	90,000.00
0814	28.40	12.72	签约	王月红	100,000.00	90,000.00	90,000.00
0815	28.40	12.72	签约	沈金玉	100,000.00	90,000.00	90,000.00
0816	28.40	12.72	签约	李雪妹	100,000.00	90,000.00	90,000.00
0817	28.40	12.72	签约	陈小红	100,000.00	90,000.00	90,000.00
0818	28.40	12.72	签约	周昱	100,000.00	90,000.00	90,000.00
0819	28.40	12.72	签约	朱丽婷	100,000.00	90,000.00	90,000.00
0820	28.40	12.72	签约	朱丽婷	100,000.00	90,000.00	90,000.00
0821	28.40	12.72	签约	祝斌华	100,000.00	90,000.00	90,000.00

车位号	建筑面积	套内面积	销售状态	客户姓名	标准总价	合同总价	已收款金额
0843	28.40	12.72	待售		100,000.00		
0844	28.40	12.72	待售		100,000.00		
0845	28.40	12.72	待售		100,000.00		
0846	28.40	12.72	待售		100,000.00		
0847	28.40	12.72	待售		100,000.00		
0848	28.40	12.72	待售		100,000.00		
0849	28.40	12.72	待售		100,000.00		
0850	28.40	12.72	待售		100,000.00		
0851	28.40	12.72	签约	钱玉兰	100,000.00	90,000.00	90,000.00
0852	28.40	12.72	签约	钱玉兰	100,000.00	90,000.00	90,000.00
0853	28.40	12.72	签约	徐常松	100,000.00	90,000.00	90,000.00
0854	28.40	12.72	待售		100,000.00		
0856	28.40	12.72	签约	杨其荣	100,000.00	90,000.00	90,000.00
0857	28.40	12.72	签约	周琴珠	100,000.00	90,000.00	90,000.00
0858	28.40	12.72	签约	高亚静	100,000.00	90,000.00	90,000.00
0859	28.40	12.72	签约	孙建荣	100,000.00	90,000.00	90,000.00
0860	28.40	12.72	签约	张华	100,000.00	90,000.00	90,000.00
0861	28.40	12.72	签约	祁铭	100,000.00	90,000.00	90,000.00
0862	28.40	12.72	签约	董泽梅	100,000.00	90,000.00	90,000.00
0863	28.40	12.72	签约	陈月红	100,000.00	90,000.00	90,000.00
0864	28.40	12.72	签约	秦梦逍	100,000.00	90,000.00	90,000.00
0865	28.40	12.72	签约	孔玉峰	100,000.00	90,000.00	90,000.00
0866	28.40	12.72	签约	方宇恒	100,000.00	90,000.00	90,000.00
0887	28.40	12.72	签约	沈彬婧	100,000.00	90,000.00	90,000.00

车位号	建筑面积	套内面积	销售状态	客户姓名	标准总价	合同总价	已收款金额
0888	28.40	12.72	待售		100,000.00		
0889	28.40	12.72	签约	祝冬青	100,000.00	90,000.00	90,000.00
0891	28.40	12.72	待售		100,000.00		
0892	28.40	12.72	待售		100,000.00		
0893	28.40	12.72	签约	徐常松	100,000.00	90,000.00	90,000.00
0894	28.40	12.72	待售		100,000.00		
0895	28.40	12.72	签约	王怡情	100,000.00	90,000.00	90,000.00
0896	28.40	12.72	待售		100,000.00		
0897	28.40	12.72	签约	柯技超	100,000.00	90,000.00	90,000.00
0898	28.40	12.72	待售		100,000.00		
0899	28.40	12.72	待售		100,000.00		
0900	28.40	12.72	待售		100,000.00		
0901	28.40	12.72	签约	高天	100,000.00	90,000.00	90,000.00
0902	28.40	12.72	待售		100,000.00		
0903	28.40	12.72	待售		100,000.00		
0904	28.40	12.72	待售		100,000.00		
0905	28.40	12.72	待售		100,000.00		
0906	28.40	12.72	待售		100,000.00		
0907	28.40	12.72	待售		100,000.00		
0908	28.40	12.72	待售		100,000.00		
0909	28.40	12.72	待售		100,000.00		
0910	28.40	12.72	待售		100,000.00		
0911	28.40	12.72	待售		100,000.00		
0912	28.40	12.72	待售		100,000.00		

车位号	建筑面积	套内面积	销售状态	客户姓名	标准总价	合同总价	已收款金额
0914	28.40	12.72	待售		100,000.00		
0916	28.40	12.72	待售		100,000.00		
0917	28.40	12.72	待售		100,000.00		
0918	28.40	12.72	签约	陈丽萍	100,000.00	90,000.00	90,000.00
0919	28.40	12.72	待售		100,000.00		
0920	28.40	12.72	销控		100,000.00		
0921	28.40	12.72	待售		100,000.00		
0922	28.40	12.72	待售		100,000.00		
0923	28.40	12.72	签约	徐建国	100,000.00	90,000.00	90,000.00
0924	28.40	12.72	签约	陈小红	100,000.00	90,000.00	90,000.00
0925	28.40	12.72	签约	胡前慧	100,000.00	90,000.00	90,000.00
0926	28.40	12.72	签约	张伟	100,000.00	90,000.00	90,000.00
0927	28.40	12.72	签约	刘一鸣	100,000.00	90,000.00	90,000.00
0928	28.40	12.72	签约	刘一鸣	100,000.00	90,000.00	90,000.00
0929	28.40	12.72	签约	姚明琴	100,000.00	90,000.00	90,000.00
0930	28.40	12.72	签约	姚明琴	100,000.00	90,000.00	90,000.00
0946	28.40	12.72	待售		100,000.00		
0947	28.40	12.72	待售		100,000.00		
0948	28.40	12.72	待售		100,000.00		
0949	28.40	12.72	待售		100,000.00		
0950	28.40	12.72	待售		100,000.00		
0951	28.40	12.72	待售		100,000.00		
0952	28.40	12.72	待售		100,000.00		
0953	28.40	12.72	待售		100,000.00		

车位号	建筑面积	套内面积	销售状态	客户姓名	标准总价	合同总价	已收款金额
0954	28.40	12.72	待售		100,000.00		
0955	28.40	12.72	待售		100,000.00		
0956	28.40	12.72	待售		100,000.00		
0957	28.40	12.72	待售		100,000.00		
0958	28.40	12.72	签约	张晓良	100,000.00	90,000.00	90,000.00
0959	28.40	12.72	待售		100,000.00		
0960	28.40	12.72	待售		100,000.00		
0961	28.40	12.72	待售		100,000.00		
0962	28.40	12.72	待售		100,000.00		
0963	28.40	12.72	待售		100,000.00		
0964	28.40	12.72	待售		100,000.00		
0965	28.40	12.72	待售		100,000.00		
0966	28.40	12.72	待售		100,000.00		
0967	28.40	12.72	待售		100,000.00		
0968	28.40	12.72	待售		100,000.00		
0969	28.40	12.72	待售		100,000.00		
0970	28.40	12.72	待售		100,000.00		
0971	28.40	12.72	签约	徐钰	100,000.00	90,000.00	90,000.00
0972	28.40	12.72	待售		100,000.00		
0973	28.40	12.72	待售		100,000.00		
0974	28.40	12.72	待售		100,000.00		
0975	28.40	12.72	待售		100,000.00		
0976	28.40	12.72	签约	严玮	100,000.00	90,000.00	90,000.00
0977	28.40	12.72	签约	孙爱香	100,000.00	90,000.00	90,000.00

车位号	建筑面积	套内面积	销售状态	客户姓名	标准总价	合同总价	已收款金额
0978	28.40	12.72	签约	周晓飞	100,000.00	90,000.00	90,000.00
0979	28.40	12.72	签约	杨萃萍	100,000.00	90,000.00	90,000.00
0980	28.40	12.72	签约	牛旭航	100,000.00	90,000.00	90,000.00
0981	28.40	12.72	签约	朱金红	100,000.00	90,000.00	90,000.00
0982	28.40	12.72	认购	宋秀梅	100,000.00		10,000.00
0983	28.40	12.72	签约	陆明学	100,000.00	90,000.00	90,000.00
0984	28.40	12.72	签约	吴孔亮	100,000.00	90,000.00	90,000.00
0997	28.40	12.72	待售		100,000.00		
0999	28.40	12.72	签约	姚怡	100,000.00	90,000.00	90,000.00
1001	28.40	12.72	签约	沈翔	100,000.00	90,000.00	90,000.00
1002	28.40	12.72	签约	朱国俊	100,000.00	90,000.00	90,000.00
1003	28.40	12.72	签约	李怀亮	100,000.00	90,000.00	90,000.00
1004	28.40	12.72	待售		100,000.00		
1005	28.40	12.72	待售		100,000.00		
1006	28.40	12.72	待售		100,000.00		
1007	28.40	12.72	待售		100,000.00		
1008	28.40	12.72	待售		100,000.00		
1009	28.40	12.72	待售		100,000.00		
1010	28.40	12.72	待售		100,000.00		
1011	28.40	12.72	签约	沈金兴	100,000.00	90,000.00	90,000.00
1012	28.40	12.72	签约	沈金兴	100,000.00	90,000.00	90,000.00
1013	28.40	12.72	待售		100,000.00		
1014	28.40	12.72	签约	陈凤珠	100,000.00	90,000.00	90,000.00
1015	28.40	12.72	签约	洪辉荣	100,000.00	90,000.00	90,000.00

车位号	建筑面积	套内面积	销售状态	客户姓名	标准总价	合同总价	已收款金额
1016	28.40	12.72	待售		100,000.00		
1017	28.40	12.72	待售		100,000.00		
1018	28.40	12.72	待售		100,000.00		
1019	28.40	12.72	待售		100,000.00		
1020	28.40	12.72	待售		100,000.00		
1021	28.40	12.72	待售		100,000.00		
1024	28.40	12.72	待售		100,000.00		
1025	28.40	12.72	待售		100,000.00		
1026	28.40	12.72	签约	孙建荣	100,000.00	90,000.00	90,000.00
1027	28.40	12.72	待售		100,000.00		
1028	28.40	12.72	签约	金成武	100,000.00	90,000.00	90,000.00
1029	28.40	12.72	签约	曹春红	100,000.00	90,000.00	90,000.00
1030	28.40	12.72	签约	钟夏	100,000.00	90,000.00	90,000.00
1031	28.40	12.72	签约	杨家奇	100,000.00	90,000.00	90,000.00
1032	28.40	12.72	签约	付莉莉	100,000.00	90,000.00	90,000.00
1033	28.40	12.72	签约	孙建荣	100,000.00	90,000.00	90,000.00
1034	28.40	12.72	签约	唐熔芳	100,000.00	90,000.00	90,000.00
1035	28.40	12.72	签约	唐熔芳	100,000.00	90,000.00	90,000.00
1052	28.40	12.72	签约	钱子瑜	100,000.00	90,000.00	90,000.00
1053	28.40	12.72	待售		100,000.00		
1054	28.40	12.72	签约	宋国明	100,000.00	90,000.00	90,000.00
1055	28.40	12.72	签约	徐华丰	100,000.00	90,000.00	90,000.00
1056	28.40	12.72	签约	徐华丰	100,000.00	90,000.00	90,000.00
1057	28.40	12.72	签约	谢雪林	100,000.00	90,000.00	90,000.00

车位号	建筑面积	套内面积	销售状态	客户姓名	标准总价	合同总价	已收款金额
1058	28.40	12.72	签约	陈佳灵	100,000.00	90,000.00	90,000.00
1059	28.40	12.72	待售		100,000.00		
1060	28.40	12.72	签约	汪春辉	100,000.00	90,000.00	90,000.00
1061	28.40	12.72	签约	沈海英	100,000.00	90,000.00	90,000.00
1062	28.40	12.72	认购	钮锦怡	100,000.00		10,000.00
1063	28.40	12.72	签约	陈佳灵	100,000.00	90,000.00	90,000.00
1064	28.40	12.72	签约	朱国强	100,000.00	90,000.00	90,000.00
1065	28.40	12.72	签约	陆树林	100,000.00	90,000.00	90,000.00
1066	28.40	12.72	签约	唐四红	100,000.00	90,000.00	90,000.00
1067	28.40	12.72	签约	任成龙	100,000.00	90,000.00	90,000.00
1068	28.40	12.72	签约	王倩娟	100,000.00	90,000.00	90,000.00
1069	28.40	12.72	签约	钱诚	100,000.00	90,000.00	90,000.00
1070	28.40	12.72	签约	钱诚	100,000.00	90,000.00	90,000.00
1071	28.40	12.72	待售		100,000.00		
1072	28.40	12.72	签约	李煜	100,000.00	90,000.00	90,000.00
1073	28.40	12.72	待售		100,000.00		
1076	28.40	12.72	签约	施心依	100,000.00	90,000.00	90,000.00
1077	28.40	12.72	签约	苏州吴江 阿哈江进 出口有限 公司	100,000.00	100,000.00	100,000.00
1078	28.40	12.72	待售		100,000.00		
1079	28.40	12.72	待售		100,000.00		
1080	28.40	12.72	待售		100,000.00		
1081	28.40	12.72	签约	钱菊英	100,000.00	90,000.00	90,000.00
1082	28.40	12.72	签约	陈娟	100,000.00	90,000.00	90,000.00

车位号	建筑面积	套内面积	销售状态	客户姓名	标准总价	合同总价	已收款金额
1083	28.40	12.72	签约	刘季	100,000.00	90,000.00	90,000.00
1084	28.40	12.72	签约	陆丹婷	100,000.00	90,000.00	90,000.00
1085	28.40	12.72	签约	崔传宝	100,000.00	90,000.00	90,000.00
1086	28.40	12.72	签约	严丰	100,000.00	90,000.00	90,000.00
1087	28.40	12.72	签约	毛丽萍	100,000.00	90,000.00	90,000.00
1088	28.40	12.72	签约	王嘉麒	100,000.00	90,000.00	90,000.00
1089	28.40	12.72	签约	黄琰	100,000.00	90,000.00	90,000.00
1090	28.40	12.72	签约	沈彦	100,000.00	90,000.00	90,000.00
1091	28.40	12.72	签约	陶月红	100,000.00	90,000.00	90,000.00
1092	28.40	12.72	签约	夏天	100,000.00	90,000.00	90,000.00
1093	28.40	12.72	签约	朱巧英	100,000.00	90,000.00	90,000.00
1094	28.40	12.72	签约	王琴	100,000.00	90,000.00	90,000.00
1095	28.40	12.72	签约	朱华康	100,000.00	90,000.00	90,000.00
1096	28.40	12.72	签约	吴婷婷	100,000.00	90,000.00	90,000.00
1097	28.40	12.72	签约	曹春红	100,000.00	90,000.00	90,000.00
1098	28.40	12.72	签约	张丽	100,000.00	90,000.00	90,000.00
1099	28.40	12.72	签约	杨萃萍	100,000.00	90,000.00	90,000.00
1100	28.40	12.72	签约	钱耀恒	100,000.00	90,000.00	90,000.00
1102	28.40	12.72	签约	胡菊妹	100,000.00	90,000.00	90,000.00
1104	28.40	12.72	签约	唐巧妹	100,000.00	90,000.00	90,000.00
1105	28.40	12.72	签约	任佳维	100,000.00	90,000.00	90,000.00
1106	28.40	12.72	签约	钟辉辉	100,000.00	90,000.00	90,000.00
1107	28.40	12.72	签约	严青菊	100,000.00	90,000.00	90,000.00
1108	28.40	12.72	签约	马娟	100,000.00	90,000.00	90,000.00

车位号	建筑面积	套内面积	销售状态	客户姓名	标准总价	合同总价	已收款金额
1109	28.40	12.72	签约	沈国荣	100,000.00	90,000.00	90,000.00
1110	28.40	12.72	签约	姚怡	100,000.00	90,000.00	90,000.00
1111	28.40	12.72	签约	马娟	100,000.00	90,000.00	90,000.00
1112	28.40	12.72	签约	杨浩宇	100,000.00	90,000.00	90,000.00
1113	28.40	12.72	签约	李华英	100,000.00	90,000.00	90,000.00
1114	28.40	12.72	待售		100,000.00		
1115	28.40	12.72	签约	李华英	100,000.00	90,000.00	90,000.00
1116	28.40	12.72	签约	张明	100,000.00	90,000.00	90,000.00
1117	28.40	12.72	签约	张晓敏	100,000.00	90,000.00	90,000.00
1118	28.40	12.72	签约	仲爱文	100,000.00	90,000.00	90,000.00
1119	28.40	12.72	签约	王忠	100,000.00	90,000.00	90,000.00
1120	28.40	12.72	签约	朱国强	100,000.00	100,000.00	100,000.00
1121	28.40	12.72	签约	周伟	100,000.00	90,000.00	90,000.00
1123	28.40	14.40	签约	刘剑	100,000.00	90,000.00	90,000.00
1124	28.40	14.40	签约	吴孔亮	100,000.00	90,000.00	90,000.00
1125	28.40	12.72	待售		100,000.00		
1126	28.40	12.72	待售		100,000.00		
1127	28.40	12.72	待售		100,000.00		
1128	28.40	12.72	待售		100,000.00		
1129	28.40	12.72	待售		100,000.00		
1130	28.40	12.72	待售		100,000.00		
1131	28.40	12.72	待售		100,000.00		
1132	28.40	12.72	待售		100,000.00		
1133	28.40	12.72	签约	李惠芬	100,000.00	90,000.00	90,000.00

车位号	建筑面积	套内面积	销售状态	客户姓名	标准总价	合同总价	已收款金额
1134	28.40	12.72	签约	周桂荣	100,000.00	90,000.00	90,000.00
1135	28.40	12.72	签约	刘勤	100,000.00	90,000.00	90,000.00
1136	28.40	12.72	签约	陈天文	100,000.00	90,000.00	90,000.00
1137	28.40	12.72	签约	余春雷	100,000.00	90,000.00	90,000.00
1138	28.40	12.72	签约	刘季	100,000.00	90,000.00	90,000.00
1139	28.40	12.72	签约	杨志良	100,000.00	90,000.00	90,000.00
1140	28.40	12.72	签约	杨志良	100,000.00	90,000.00	90,000.00
1141	28.40	12.72	签约	戴春丽	100,000.00	90,000.00	90,000.00
1142	28.40	12.72	签约	陈天文	100,000.00	90,000.00	90,000.00
1143	28.40	12.72	签约	汪佳伊	100,000.00	90,000.00	90,000.00
1144	28.40	12.72	签约	顾冬英	100,000.00	90,000.00	90,000.00
1145	28.40	12.72	签约	张笑	100,000.00	90,000.00	90,000.00
1146	28.40	12.72	认购	林清培	100,000.00		10,000.00
1147	28.40	12.72	签约	钟裕松	100,000.00	90,000.00	90,000.00
1150	28.40	12.72	待售		100,000.00		
1151	28.40	12.72	待售		100,000.00		
1152	28.40	12.72	签约	苏彩英	100,000.00	100,000.00	100,000.00
1153	28.40	12.72	待售		100,000.00		
1154	28.40	12.72	待售		100,000.00		
1155	28.40	12.72	待售		100,000.00		
1156	28.40	12.72	待售		100,000.00		
1157	28.40	12.72	待售		100,000.00		
1158	28.40	12.72	待售		100,000.00		
1159	28.40	12.72	待售		100,000.00		

车位号	建筑面积	套内面积	销售状态	客户姓名	标准总价	合同总价	已收款金额
1160	28.40	12.72	签约	陈雨婕	100,000.00	100,000.00	100,000.00
1161	28.40	12.72	签约	林清培	100,000.00	100,000.00	100,000.00
1162	28.40	12.72	待售		100,000.00		
1163	28.40	12.72	签约	钱玉娟	100,000.00	90,000.00	90,000.00
1164	28.40	12.72	认购	潘骏杰	100,000.00		10,000.00
1165	28.40	12.72	签约	许付星	100,000.00	100,000.00	100,000.00
1166	28.40	12.72	签约	王云侠	100,000.00	90,000.00	90,000.00
1167	28.40	12.72	待售		100,000.00		
1168	28.40	12.72	签约	江大燕	100,000.00	90,000.00	90,000.00
1169	28.40	12.72	待售		100,000.00		
1170	28.40	12.72	待售		100,000.00		
1171	28.40	12.72	待售		100,000.00		
1172	28.40	12.72	签约	苏彩英	100,000.00	100,000.00	100,000.00
1173	28.40	12.72	待售		100,000.00		
1174	28.40	12.72	待售		100,000.00		
1175	28.40	12.72	待售		100,000.00		
1176	28.40	12.72	待售		100,000.00		
1177	28.40	12.72	签约	梁萌萌	100,000.00	90,000.00	90,000.00
1178	28.40	12.72	待售		100,000.00		
1179	28.40	12.72	待售		100,000.00		
1180	28.40	12.72	签约	孟晓丽	100,000.00	100,000.00	100,000.00
1181	28.40	12.72	签约	范娟萍	100,000.00	100,000.00	100,000.00
1182	28.40	12.72	签约	许付星	100,000.00	100,000.00	100,000.00
1183	28.40	12.72	签约	周张明	100,000.00	100,000.00	100,000.00

车位号	建筑面积	套内面积	销售状态	客户姓名	标准总价	合同总价	已收款金额
1184	28.40	12.72	签约	俞英英	100,000.00	90,000.00	90,000.00
1185	28.40	12.72	签约	付其根	100,000.00	90,000.00	90,000.00
1186	28.40	12.72	签约	王善虎	100,000.00	90,000.00	90,000.00

附件五：本期项目用印台账

序号	用印日期	印鉴名称	用印事由	用印材料及份数	经办部门	经办人	监印人	审批方式
1	2022/3/3	公章	关于盛泽项目工程人员宿舍续租赁合同用印申请	盛通房产租房协议书（续租）（1份）	人事行政部	朱益群	范青杰 李佳薇	驻场人员审核
2	2022/3/3	公章 法人章 财务章	盛泽项目开发贷归还本金及利息划款指令用印申请	划款指令（销售资金监管户-还款准备金账户52258.12万元）、划款指令（划款准备金账户-华鑫信托73064.00万元）（各1份）	财务管理部	张宇	范青杰 李佳薇	中航系统审核
3	2022/3/4	合同章 法人章	盛泽天铂（南区）第一批房源（6#、8#）开盘资料、商品房买卖合同等相关材料用印申请	商品房合同（9户）（各4份）	营销策划部	杨品德	范青杰 李佳薇	驻场人员审核
4	2022/3/4	公章 法人章	盛泽天铂（南区）第一批房源（6#、8#）开盘资料、商品房买卖合同等相关材料用印申请	贷款合同15户、社保查询记录3户	营销策划部	杨品德	范青杰 李佳薇	驻场人员审核
5	2022/3/4	公章	盛泽项目2022年新年重点客户拜访礼采购合同用印申请	盛泽项目2022年新年重点客户拜访礼采购合同（4份）	营销策划部	杨品德	范青杰 李佳薇	驻场人员审核
6	2022/3/4	公章	盛泽天铂2021年12月成交礼采购合同用印申请	盛泽天铂2021年12月成交礼采购合同（4份）	营销策划部	杨品德	范青杰 李佳薇	驻场人员审核
7	2022/3/7	公章	苏州盛泽天铂项目南地块复工资料用印申请	工程复工报审表、复工联合验收报告（各4份）	项目发展部	刘洪层	范青杰 李佳薇	驻场人员审核
8	2022/3/7	公章	《苏州市建筑工程承发包专项治理自查表》用印申请	苏州市建筑工程承发包专项治理自查表（南北地块，3家总包）（各2份）	项目发展部	刘洪层	范青杰 李佳薇	驻场人员审核
9	2022/3/7	公章	盛泽项目委托增加1位客服通知函用印申请	关于苏州星盛房地产开发有限公司委托增加1位客服的通知函	人事行政部	朱益群	范青杰 李佳薇	驻场人员审核
10	2022/3/7	公章 法人章	盛泽项目一期办理精装修审图相关资料用印申请	苏州市吴江区建筑装饰施工图设计文件审查申请表、装修工程承诺书、概算书（1份）	投资报建部	王晓丹	范青杰 李佳薇	驻场人员审核
11	2022/3/4	合同章 法人章	盛泽天铂（南区）第一批房源（6#、8#）开盘资料、商品房买卖合同等相关材料用印申请	商品房合同（12户）（各4份）	营销策划部	杨品德	范青杰 李佳薇	驻场人员审核
12	2022/3/8	公章 法人章	关于《苏州盛泽项目自主签约提高物价备案》的情况说明及备忘录事项确认用印申请	浙江长成工抵房——备忘录（5份）	营销策划部	谢燕	范青杰 李佳薇	中航系统审核
13	2022/3/9	公章 法人章	盛泽项目G-DK-001以房抵款二方协议书用印申请（星盛、中禾）	盛泽项目G-DK-001以房抵款二方协议书（4份）	财务管理部	朱丽婷代 李澜	范青杰 李佳薇	中航系统审核

14	2022/3/9	公章	盛泽项目工程潘劲松解除协议用印申请	终止劳动合同通知书（2份）	人事行政部	朱益群	范青杰 李佳薇	驻场人员审核
15	2022/3/9	合同章	盛泽项目微博、微信运营服务合同用印申请	盛泽项目微博、微信运营服务合同（4份）	营销策划部	朱益群代宋颖华	范青杰 李佳薇	驻场人员审核
16	2022/3/9	合同章法人章	盛泽项目 2022 年 3-4 月 58 爱房渠道营销代理合同用印申请（苏州更昕）	渠道营销代理协议（苏州更昕）	营销策划部	刘奇	范青杰 李佳薇	驻场人员审核
17	2022/3/9	合同章	盛泽项目 2022 年 2 月-3 月舜合中介合作合同用印申请	渠道营销代理协议（苏州舜合）	营销策划部	刘奇	范青杰 李佳薇	驻场人员审核
18	2022/3/10	公章	盛泽项目南区 6 幢 8 幢预售证复印件用印申请	南区 6、8 幢预售许可证复印件（1份）	财务管理部	张宇	范青杰 李佳薇	驻场人员审核
19	2022/3/10	公章法人章	盛泽项目 1#地块解押相关资料用印申请	吴江不动产登记申请书、吴江不动产登记委托书（各 1 份）	财务管理部	朱丽婷	范青杰 李佳薇	中航系统审核
20	2022/3/11	公章法人章	盛泽项目北区 9-901 网签合同注销用印申请	注销申请（换房）（1份）	营销策划部	客户代刘奇	范青杰 李佳薇	驻场人员审核
21	2022/3/11	公章法人章	盛泽天铂（南区）第一批房源（6#、8#）开盘资料、商品房买卖合同等相关材料用印申请	邮储银行 1 户（5份）	人事行政部	李佳薇	范青杰 李佳薇	驻场人员审核
22	2022/3/14	合同章法人章	盛泽项目第二批次房源（4#、5#、7#、9#）开盘资料、商品房买卖合同相关材料用印申请	商品房合同（27 户）（各 4 份）	营销策划部	钱真	范青杰 李佳薇	驻场人员审核
23	2022/3/14	公章法人章	盛泽项目第二批次房源（4#、5#、7#、9#）开盘资料、商品房买卖合同相关材料用印申请、商品房注销合同用印申请	社保查询表、催收函、合同解除函（各 1 份）、商品房备案合同注销申请书（8-1701/6-1404/8-1203/9-901、长成 6 套网签合同）（各 1 份）	营销策划部	钱真	范青杰 李佳薇	驻场人员审核
24	2022/3/14	公章法人章	盛泽项目第二批次房源（4#、5#、7#、9#）开盘资料、商品房买卖合同相关材料用印申请	宁波银行 3 户（各 4 份）	银行	蒲思颖	范青杰 李佳薇	驻场人员审核
25	2022/3/14	公章法人章	盛泽项目 58 爱房预付佣补充协议用印申请	预付佣补充协议（4份）	营销策划部	刘奇	范青杰 李佳薇	驻场人员审核
26	2022/3/14	公章	企业询证函用印申请	询证函（2份）	财务管理部	朱丽婷	范青杰 李佳薇	驻场人员审核

27	2022/3/16	合同章 法人章	盛泽项目第二批次房源（4#、5#、7#、9#）开盘资料、商品房买卖合同相关材料用印申请	商品房合同（6 户）、车位使用权转让协议（1 户）（各 4 份）	营销策划部	范义志	范青杰 李佳薇	驻场人员审核
28	2022/3/16	公章 法人章	关于远洋华东盛泽项目北区 2-1004 商品房买卖合同备案注销申请书用印申请	注销申请书（2-1004）（更换楼层）	营销策划部	范义志	范青杰 李佳薇	驻场人员审核
29	2022/3/16	公章 法人章	盛泽项目第二批次房源（4#、5#、7#、9#）开盘资料、商品房买卖合同相关材料用印申请	招商银行 3 户、苏州银行 1 户（各 4 份）、社保查询表（1 份）	营销策划部	范义志	范青杰 李佳薇	驻场人员审核
30	2022/3/18	公章	关于远洋华东盛泽项目 58 爱房业绩确认单的用印申请	58 爱房业绩确认单（1 份）	营销策划部	刘奇	范青杰 李佳薇	驻场人员审核
31	2022/3/18	公章	远洋华东盛泽天铂项目于 2022 年 3-4 月汇易有家合作合同用印申请	远洋华东盛泽天铂项目于 2022 年 3-4 月汇易有家合作合同（4 份）	营销策划部	刘奇	范青杰 李佳薇	驻场人员审核
32	2022/3/18	公章	盛泽项目第二批次房源（4#、5#、7#、9#）开盘资料、商品房买卖合同相关材料用印申请	签约催告函（1 份）	营销策划部	刘奇	范青杰 李佳薇	驻场人员审核
33	2022/3/21	合同章 法人章	盛泽项目第二批次房源（4#、5#、7#、9#）开盘资料、商品房买卖合同相关材料用印申请	商品房合同（6 户）（各 4 份）	营销策划部	潘羽洋	范青杰 李佳薇	驻场人员审核
34	2022/3/21	公章	盛泽项目第二批次房源（4#、5#、7#、9#）开盘资料、商品房买卖合同相关材料用印申请	苏州银行 2 户、招商银行 2 户、中国银行 2 户（各 3 份）	营销策划部	潘羽洋	范青杰 李佳薇	驻场人员审核
35	2022/3/23	公章	盛泽项目住建局整改完成报告书用印申请	检查整改完成报告书、安全隐患整改完成报告书（各 2 份）	项目发展部	刘洪层	范青杰 李佳薇	驻场人员审核
36	2022/3/23	公章	关于盛泽项目 1 号地块燃气（二期）壁挂两用炉供货合同、新风机供货合同解除协议用印申请	解除合同协议书（二期锅炉）（4 份）	合约管理部	刘洪层	范青杰 李佳薇	驻场人员审核
37	2022/3/23	公章 法人章	盛泽项目一期橱柜采购与安装工程合同用印申请	盛泽项目一期橱柜采购与安装合同（6 份）	合约管理部	刘洪层代 李澜	范青杰 李佳薇	中航系统审核
38	2022/3/23	公章 法人章	盛泽项目一期外立面石材幕墙工程合同用印申请	盛泽项目一期外立面石材幕墙工程合同（5 份）	合约管理部	刘洪层代 李澜	范青杰 李佳薇	中航系统审核
39	2022/3/23	公章 法人章	盛泽项目 G-DK-002-1 购房款与工程款冲抵三方协议用印申请（星盛、美凯龙、嘉展）	G-DK-002-1 购房款与工程款冲抵三方协议（星盛、美凯龙、嘉展）（3 份）	合约管理部	刘洪层代 李澜	范青杰 李佳薇	中航系统审核
40	2022/3/23	公章 法人章	G-DK-002-1 购房款与工程款冲抵三方协议用印申请（星盛、美凯龙、浚源）	G-DK-002-1 购房款与工程款冲抵三方协议（星盛、美凯龙、浚源）（3 份）	合约管理部	刘洪层代 李澜	范青杰 李佳薇	中航系统审核

41	2022/3/23	公章 法人章	G-DK-002-1 购房款与工程款冲抵三方协（星盛、美凯龙、星期天）用印申请	G-DK-002-1 购房款与工程款冲抵三方协（星盛、美凯龙、星期天）（3 份）	合约管理部	刘洪层代 李澜	范青杰 李佳薇	中航系统审核
42	2022/3/23	公章 法人章	G-DK-002-1 购房款与工程款冲抵三方协（星盛、美凯龙、江苏省建）用印申请	G-DK-002-1 购房款与工程款冲抵三方协（星盛、美凯龙、江苏省建）（4 份）	合约管理部	刘洪层代 李澜	范青杰 李佳薇	中航系统审核
43	2022/3/23	公章 法人章	G-DK-002-1 购房款与工程款冲抵三方协（星盛、美凯龙、中禾）用印申请	G-DK-002-1 购房款与工程款冲抵三方协（星盛、美凯龙、中禾）（4 份）	合约管理部	刘洪层代 李澜	范青杰 李佳薇	中航系统审核
44	2022/3/23	公章 法人章	G-DK-002-1 购房款与工程款冲抵三方协（星盛、星龙、上海岩硕）用印申请	G-DK-002-1 购房款与工程款冲抵三方协（星盛、星龙、上海岩硕）（3 份）	合约管理部	刘洪层代 李澜	范青杰 李佳薇	中航系统审核
45	2022/3/23	公章	关于盛泽项目 1 号地块燃气（二期）壁挂两用炉供货合同、新风机供货合同解除协议用印申请	解除合同协议书（二期新风）（4 份）	合约管理部	刘洪层代 李澜	范青杰 李佳薇	驻场人员审核
46	2022/3/23	公章 法人章	盛泽项目第二批次房源（4#、5#、7#、9#）开盘资料、商品房买卖合同相关材料用印申请	苏州银行 4 户（各 3 份）	人事行政部	李佳薇代 销售	范青杰 李佳薇	驻场人员审核
47	2022/3/25	合同章 法人章	盛泽项目第二批次房源（4#、5#、7#、9#）开盘资料、商品房买卖合同相关材料用印申请	商品房合同 4 户（各 4 份）	营销策划部	范义志	范青杰 李佳薇	驻场人员审核
48	2022/3/25	公章	盛泽项目第二批次房源（4#、5#、7#、9#）开盘资料、商品房买卖合同相关材料用印申请	社保查询明细 2 户（各 1 份）	营销策划部	范义志	范青杰 李佳薇	驻场人员审核
49	2022/3/25	公章	关于盛泽项目苏州更昕业绩确认单用印申请	业绩确认单（1 份）	营销策划部	中介代刘 奇	范青杰 李佳薇	驻场人员审核
50	2022/3/25	公章	盛泽项目一期一标段复工申请书用印申请	建设工程施工复工申请书（1 份）	项目发展部	刘洪层	范青杰 李佳薇	驻场人员审核
51	2022/3/25	公章	盛泽项目南区二批次重新签订政府预售资金监管户协议、原资金监管协议撤销申请及授权书用印申请	预售资金监管协议（邮储银行）、资金监管撤销协议（江苏银行）、授权委托书（各 2 份）	财务管理部	朱丽婷	范青杰 李佳薇	中航系统审核
52	2022/3/28	公章	盛泽项目南地块中国银行按揭准入相关基础资料用印申请	营业执照正副本、法人身份证、公司章程、土地证、建设用地规划许可证、建设工程规划许可证、建筑工程施工许可证、预售证、资质证书、项目批复、项目可行性研究报告、财务报表（2021.12 月、2 月）（各 1 份）	财务管理部	朱丽婷	范青杰 李佳薇	驻场人员审核

53	2022/3/28	公章 法人章	盛泽项目第二批次房源（4#、5#、7#、9#）开盘资料、商品房买卖合同相关材料用印申请	宁波银行 4 户（各 4 份）	银行	庾倩	范青杰 李佳薇	驻场人员审核
54	2022/3/28	公章	盛泽项目供电工程委托书用印申请	工程委托意向书（供电工程）（2 份）	合约管理部	朱益群代 李澜	范青杰 李佳薇	中航系统审核
55	2022/3/29	合同章 法人章	盛泽项目第二批次房源（4#、5#、7#、9#）开盘资料、商品房买卖合同相关材料用印申请	商品房合同 6 户（各 4 份）、南区认购协议 50 户（各 2 份）	营销策划部	杨品德	范青杰 李佳薇	驻场人员审核
56	2022/3/29	公章 法人章	盛泽项目第二批次房源（4#、5#、7#、9#）开盘资料、商品房买卖合同相关材料用印申请	苏州银行 1 户（4 份）、社保查询明细（1 份）	营销策划部	杨品德	范青杰 李佳薇	驻场人员审核
57	2022/3/29	公章	盛泽天铂项目一期一标段消防安全检查整改完成报告-用印申请	盛泽天铂项目一期一标段消防安全检查整改完成报告（2 份）	项目发展部	姚桂芳	范青杰 李佳薇	驻场人员审核
58	2022/3/30	公章 法人章	盛泽项目第二批次房源（4#、5#、7#、9#）开盘资料、商品房买卖合同相关材料用印申请	建设银行 1 户（4 份）	财务管理部	朱丽婷	范青杰 李佳薇	驻场人员审核

本期 SPV 用印台账

序号	用印日期	印鉴名称	用印事由	用印材料及份数	经办部门	经办人	审批方式	监印人
无								

附件六：项目公司下月资金计划

2022 年 1 月资金计划 (暂未提供 2022 年 4 月资金计划)

中航信托·天启【2020】352 号红星苏州盛泽项目股权投资集合资金信托计划 -苏州红星盛泽项目月度资金使用计划（2022 年 1 月份）			
编制：苏州星盛房地产开发有限公司			单位：万元
费用类型	合同金额	实际累计已付款	本月申请金额
前期费用	1,051.35	364.67	179.09
建安费用	58,304.77	19,211.65	4,511.10
管理费用	0.00	0.00	1,459.24
营销费用	440.99	297.54	475.57
财务费用	0.00	0.00	0.00
税费	0.00	0.00	950.00
其他费用	0.00	0.00	8,602.17
总 计：			16,177.18

附件七：项目形象进度及照片

2022年3月工程进度：2#地块（一期）2#楼主体结构已封顶；腰梁以下墙体12层，腰梁以上墙体12层，构造柱8层；3#楼主体结构已封顶；腰梁以下墙体19层，腰梁以上墙体19层，构造柱14层；4#楼主体结构已封顶；腰梁以下墙体18层，腰梁以上墙体18层，构造柱9层；5#楼主体结构已封顶，二次结构完成；内外墙粉刷完成，屋面施工完成；外窗框安装完成；15层以上外墙保温、外架拆除完成；6#楼主体结构已封顶；腰梁以下墙体19层，腰梁以上墙体19层，构造柱15层；7#楼主体结构已封顶；腰梁以下墙体18层，腰梁以上墙体18层，构造柱16层；8#楼主体结构封顶，二次结构完成，内外墙粉刷完成，屋面施工完成，外保温施工完成，外窗框安装完成，栏杆安装完成，外架拆除完成，外立面石材龙骨安装；9#楼主体结构封顶；二次结构完成；内外粉刷完成，外墙保温完成，外窗框安装完成，栏杆安装完成，外立面石材龙骨安装；外脚手架拆除至3层；屋面施工完成；10#楼主体结构完成；二次结构完成；内外粉刷完成，外墙保温完成，外窗框安装完成，栏杆安装完成；外脚手架开始拆除；11#楼主体结构完成；二次结构施工完成；内外粉刷完成，外墙保温完成，外窗框安装完成，栏杆安装完成；外脚手架拆除至8层。

1#地块（二期）1#、2#楼基础垫层浇筑完成，基础防水及保护层完成；3#楼6层墙柱、顶梁板砼浇筑完成；4#楼13层墙柱、顶梁板砼浇筑完成；5#楼10层墙柱、顶梁板砼浇筑完成；6#楼14层墙柱、顶梁板砼浇筑完成；7#楼15层墙柱、顶梁板砼浇筑完成；8#楼18层墙柱、顶梁板砼浇筑完成；9#楼13层墙柱、顶梁板砼浇筑完成。



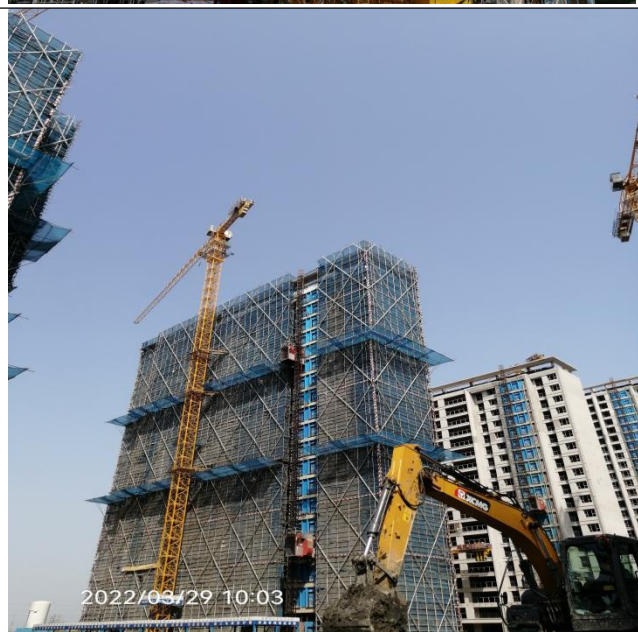
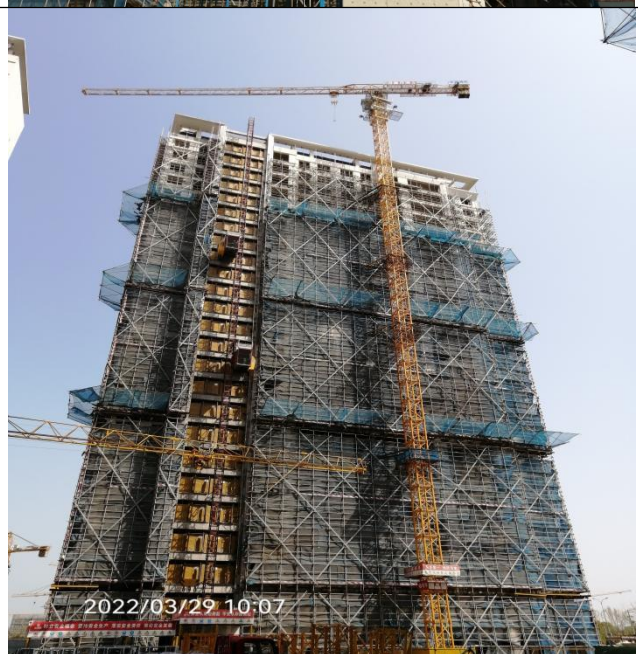
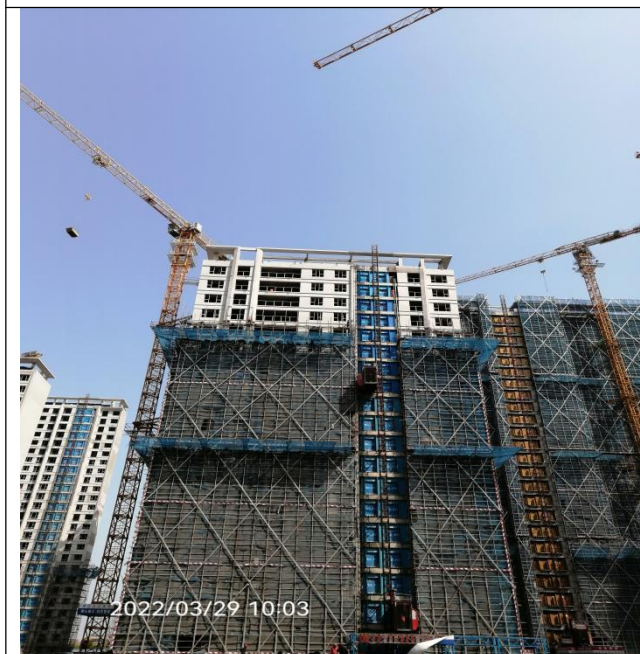
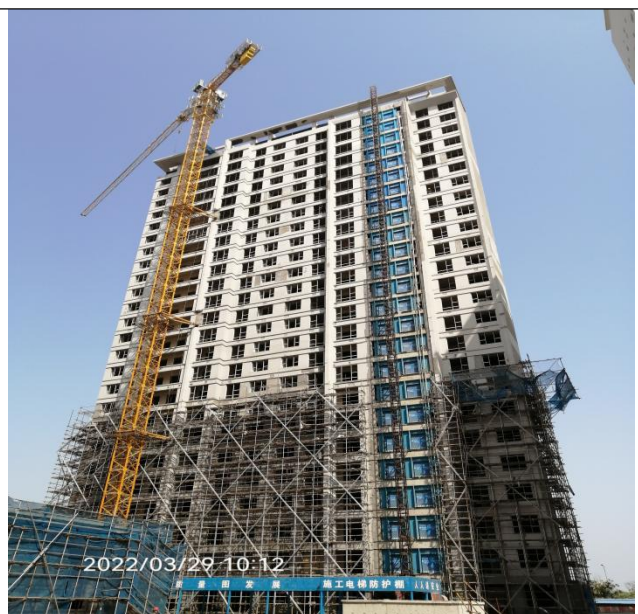
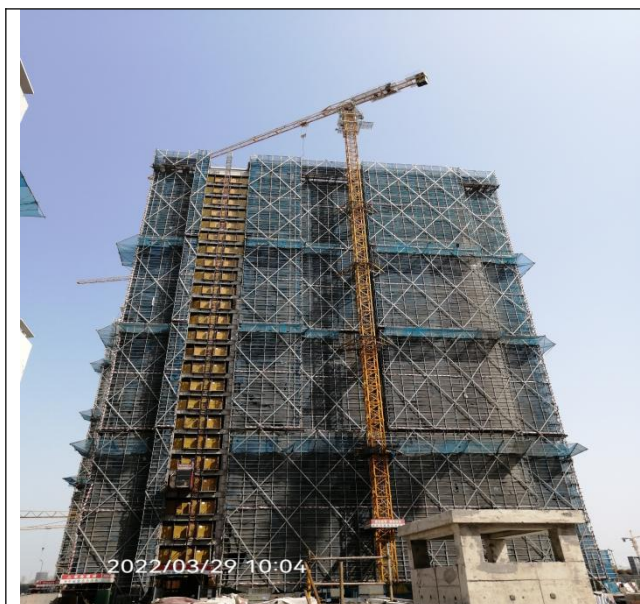



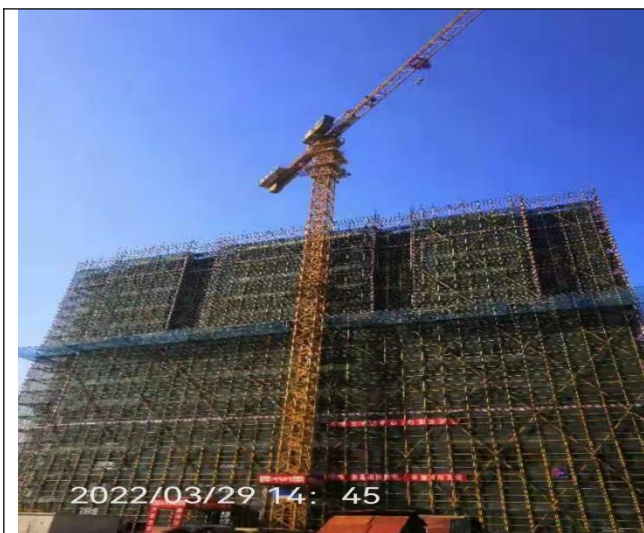

附件八 股权出质注销登记通知书

股权出质注销登记通知书

股权出质注册字[302020]第0070号

常州红星美凯龙置业有限公司：

根据申请，我局于2022年03月08日为登记编号：3020200070的质权办理注销登记。



注 本文书一式三份，一份送达出质人，一份送达质权人，一份登记机关留存。
此份送达出质人。

(盖章)

年 月 日

注：填写内容均为企业变更后内容