

五矿信托-恒信共筑 257 号-吾泰 1 号地产基金集合资金信托
第Ⅳ期-先锋 1 号
(五矿信托·桂林春天里项目)

监管月报

第 12 期

(2021 年 11 月)

编号：012

编制单位：北京康正宏基房地产评估有限公司

编制时间：2021 年 12 月 3 日

目 录

| | |
|-----------------------|--------|
| 摘 要 | - 2 - |
| 正文 | - 7 - |
| 一、项目基本情况介绍 | - 8 - |
| 二、信托资金投入使用情况 | - 10 - |
| 三、项目证件办理情况 | - 12 - |
| 四、项目开发建设情况 | - 13 - |
| 五、重要节点进度跟踪 | - 15 - |
| 六、项目合约及成本费用执行情况 | - 16 - |
| 七、项目销售情况统计 | - 17 - |
| 八、项目银行账户情况 | - 20 - |
| 九、资金收支情况 | - 22 - |
| 十、开发贷及其他融资情况 | - 45 - |
| 十一、项目周边竞品情况分析 | - 46 - |
| 十二、区域市场情况分析 | - 48 - |
| 十三、项目公司资金计划执行情况 | - 50 - |
| 十四、项目公司用印情况 | - 50 - |
| 十五、项目公司印章证照外出情况 | - 60 - |
| 十六、项目公司签约情况 | - 60 - |
| 十七、项目整体运行情况分析 | - 61 - |
| 十八、附件 | - 63 - |

五矿国际信托有限公司：

受贵司委托，北京康正宏基房地产评估有限公司对广西速晟、南宁峰宴、桂林弘彰及桂林威祺开发的位于广西壮族自治区桂林市叠彩区五福村的地块桂林春天里项目提供投后管理监管服务。

根据贵司与我司签署的编号为 P2020M12A-WT01-04-005 《项目委托监管合同》的约定，现就本期项目董事会/股东会决议及执行情况、合同签署情况、证照办理情况、开发成本支付情况、项目销售情况、资金收支情况、印鉴及证照使用情况、银行账户及余额情况、合同签署及执行情况、工程进度情况、财务状况、项目存在的风险情况等方面进行报告。

为方便阅读之目的，本报告中将部分名称简写为：

- 项目公司：桂林威祺房地产开发有限公司
- 广西速晟：广西速晟投资开发有限公司
- 南宁峰宴：南宁峰宴房地产开发有限公司
- 桂林弘彰：桂林弘彰投资有限公司

（以上公司均已纳入监管范围）

- 五矿信托：五矿国际信托有限公司
- 康正宏基：北京康正宏基房地产评估有限公司

摘 要

1. 项目简况

| | | | |
|------------|---|----------------|------------------|
| 项目名称 | 五矿信托·恒信共筑 257 号-吾泰 1 号地产基金集合资金信托计划第 IV 期-先锋 1 号 | | |
| 业务部门 | 南宁业务部 | 项目成立日 | 2020 年 12 月 |
| 项目总规模（万元） | 36,750.00 | 截至报告日已投放规模（万元） | 34,623.00 |
| 合作开发商/交易对手 | 桂林彰泰实业集团有限公司 | | |
| 交易结构简述 | 五矿与彰泰集团向合作的 SPV 总公司（广西速晟）发放股东借款，SPV 总公司将资金通过 SPV 子公司（南宁峰宴）投资于项目公司（桂林威祺），资金最终用于地产项目开发建设等，股权投资通过桂林威祺期间分红和项目清算实现退出，股东借款部分以 SPV 总公司及共同债务人还本付息的方式实现退出，信托计划对 SPV 总公司的持股比例为 49%。 | | |
| 标的项目名称（案名） | 桂林春天里 | 地址 | 广西壮族自治区桂林市叠彩区五福村 |
| 项目业态及面积 | 标的项目占地面积 64,956 m ² ，容积率为 2.3，规划总建筑面积 200,741.78 m ² ，其中计容面积 149,398.75 m ² ，计容可售建筑面积 144,933.02 m ² ，包括可售小高层（一梯四户）77,196.78 m ² ，小高层（一梯两户）64,423.36 m ² ，可售商业 3,312.88 m ² 。土地用途为居住（兼容零售商业用途），规划建设成小高层 T2 住宅、小高层 T4 住宅、地下室、地下车位及其相关物业用房等业态为一体的居住小区。 | | |

2. 本期合同签署情况

项目本期签署合同 7 份，其中五份为营销推广类合同，两份为开发成本类合同，签订合同总额为 530.95 万元。截至本期期末项目累计签订合同金额 101,155.72 万元，占目标成本总预算的 71.20%，未超对赌成本。

3. 项目证照办理情况

项目于 2021 年 11 月 2 日取得二期 3#楼预售证。标的项目计划分三期开发建设，截至本期期末，项目已取得《不动产权证书》、《建设用地规划许可证》、《建设工程规划许可证》（一期及二期）、《建筑工程施工许可证》（一期、二期）、3#、5#、6#、11#、12#、15#-21#楼《商品房预售许可证》，取得的证照已全部交接共管。

4. 项目开发成本支付情况

项目本期支付开发成本共计 731.31 万元（均通过资金付款），包括建安工程费 718.82 万元，开发

间接费 12.49 万元；截至本期期末，项目累计完成产值约 14,765.21 万元，已支付 10,654.33 万元，土地成本超过对赌金额 574.14 万元，不可预见类费用支出 6.82 万元，其他各项费用暂不存在超支情况。

| 序号 | | 对赌成本金额(万元) | 本期支付金额(万元) | 已支付金额(万元) |
|-------------|-------|------------|------------|-----------|
| 一、土地成本（含契税） | | 69,878 | 0 | 70,452.14 |
| 二、直接成本 | | 59,153 | 731.31 | 10,654.33 |
| 其中 | 前期工程费 | 3,479 | 0 | 1,096.06 |
| | 建安工程费 | 51,864 | 718.82 | 8,137.84 |
| | 配套设施费 | 738 | 0 | 328.39 |
| | 开发间接费 | 3,072 | 12.49 | 1092.03 |

5. 销售情况

本期项目新推出房源 90 套，均为住宅，截至本期期末，累计推出房源 917 套，建筑面积 106,402.83 m²，其中住宅 896 套，建筑面积 105,422.44 m²；商业 21 套，建筑面积 980.39 m²。

累计签约住宅 692 套，建筑面积 81,056.87 m²，整体住宅可售面积 141,620.14 m²，去化率 57.24%，累计签约商业 11 套，建筑面积 390.28 m²，整体商业可售面积 3,312.88 m²，去化率 11.78%，累计签约车位 536 个，建筑面积 8,047.26 m²；累计销售额 74,981.42 万元，住宅高层 T2 销售均价约 9,411.37 元/m²；住宅高层 T4 销售均价约 8,252.78 元/m²；商业销售均价约 15,512.20 元/m²。累计回款 65,232.27 万元，回款比例 87.00%。

6. 资金收支及账户余额情况

本期项目公司资金流入 4,768.48 万元，其中 4,765.34 万元为销售款，3.14 万元为理财利息；本期项目公司资金支出 1,224.22 万元，其中工程款 731.31 万元，营销费用 156.66 万元，财务费用 0.14 万元，管理费用 44.55 万元，税金 281.56 万元，退款 10 万元。

截至本期期末被监管公司所有账户资金余额 18,434.53 万元，其中项目公司桂林威祺账户资金余额 18,232.34 万元，其中受限资金 8,456.50 万元，可用资金 9,775.83 万元；广西速晟账户资金余额 183.31

万元，其中 100.45 万元属于五矿优享未来 2 号信托计划所得；南宁峰宴账户资金余额 2.49 万元；桂林弘彰账户资金余额 16.39 万元。

7. 项目开发贷及其他融资情况

项目公司已于 2021 年 3 月 5 日办理了土地抵押登记，并于 2021 年 5 月 28 日与北部湾银行签订开发贷合同，项目公司自愿将桂（2021）桂林市不动产权第 0007499 号作为抵押物向北部湾银行申请开发贷，授信 4 亿（一期 2 亿、二期 2 亿），分批次放款，本次仅针对一期部分签订协议，截至本期期末，仅于 2021 年 5 月 31 日放款 5,000 万元。

项目公司于 2021 年 11 月 18 日与北部湾银行签订了二期《房地产业借款合同》，借款金额为 2 亿元，预计于 2021 年 12 月初放第一笔款。

8、项目监管交接情况

项目于 2021 年 11 月 2 日取得二期 3#楼预售证并交接共管。截至本期期末，共管资料情况如下：

| 监管物品 | 在管物品 | | 待管物品 |
|------|---------------|----------|------|
| 印章 | 广西速晟投资开发有限公司 | 公章 | |
| | | 法人章 | |
| | | 财务专用章 | |
| | | 合同专用章 | |
| | | 发票专用章 | |
| | 南宁峰宴房地产开发有限公司 | 公章 | |
| | | 发票专用章 | |
| | | 财务专用章 | |
| | 桂林威祺房地产开发有限公司 | 公章 | |
| | | 法人章 | |
| | | 财务专用章 | |
| | | 发票专用章 | |
| | 桂林弘彰投资有限公司 | 公章 | |
| | | 法人章 | |
| | | 财务专用章 | |
| | | 合同专用章 | |
| | | 发票专用章 | |
| 证照 | 桂林威祺房地产开发有限公司 | 营业执照正、副本 | |
| | | 基本存款账户信息 | |
| | | 资质证书正、副本 | |

| 监管物品 | 在管物品 | | 待管物品 |
|--------|---------------|-------------------------------|------|
| | | 不动产权证书 | |
| | | 建设用地规划许可证 | |
| | | 建设工程规划许可证（一期） | |
| | | 建设工程规划许可证（二期） | |
| | | 建设工程施工许可证（一期） | |
| | | 建设工程施工许可证（二期） | |
| | | 商品房预售许可证（15#18#19#20#21#） | |
| | | 商品房预售许可证（16#） | |
| | | 商品房预售许可证（17#） | |
| | | 商品房预售许可证（11#） | |
| | | 商品房预售许可证（5#） | |
| | | 商品房预售许可证（6#） | |
| | | 商品房预售许可证（12#） | |
| | | 商品房预售许可证（3#） | |
| | 桂林弘彰投资有限公司 | 营业执照正、副本 | |
| | | 基本存款账户信息 | |
| | 广西速晟投资开发有限公司 | 营业执照正、副本 | |
| | 南宁峰宴房地产开发有限公司 | 营业执照正、副本 | |
| 银行账户密钥 | 广西速晟投资开发有限公司 | 账户名：民生银行南宁分行营业部 | |
| | | 账号：6325 4124 6 | |
| | | 序列号：0305E49019106427 | |
| | | 开户行：桂林银行高新支行 | |
| | | 账号：6600 0001 4741 7000 19 | |
| | | 序列号：6800 2714 23 | |
| 银行账户密钥 | 南宁峰宴房地产开发有限公司 | 开户行：广西农信社金融广场信用社 | |
| | | 账号：1800 1201 0102 0256 22 | |
| | | 序列号：613356190089353 | |
| 银行账户密钥 | 桂林弘彰投资有限公司 | 开户行：交通银行桂林分行营业部 | |
| | | 账号：4538 0100 0018 0101 4938 3 | |
| | | 序列号：72-1808-1-0028867-3 | |
| 银行账户密钥 | 桂林威祺房地产开发有限公司 | 开户行：建设银行桂林分行营业部 | |
| | | 账号：4505 0163 5101 0000 0964 | |
| | | 序列号：50G904109059 | |
| | | 账号：4505 0163 5101 0000 1037 | |
| | | 序列号：无 | |
| | | 开户行：北部湾银行桂林分行 | |
| | | 账号：8050 1430 9088 888 | |
| | | 序列号：012190318781 | |
| | | 开户行：工商银行桂林解东支行 | |
| | | 账号：110290004132704 | |
| | | 序列号：7933567476 | |
| | | 开户行：桂林银行高新支行 | |

| 监管物品 | 在管物品 | | 待管物品 |
|-----------|---------------|--|---------------------|
| | | 账号：6600 0001 3369 8000 10 | |
| | | 序列号：6800257045 | |
| | | 开户行：交通银行桂林分行营业部 | |
| | | 账号：4530 6080 1013 0001 5985 3 | |
| | | 序列号：76-1812-1-0040483-6 | |
| | | 开户行：民生银行桂林分行营业部 | |
| | | 账号：6324 3534 8 | |
| | | 序列号：0305E49016463452 | |
| | | 开户行：农业银行叠彩支行 | |
| | | 账号：2020 9601 0400 1436 1 | |
| | | 序列号：235002072090 | |
| | | 开户行：兴业银行桂林分行 | |
| | | 账号：5550 1010 0100 2032 13 | |
| | | 序列号：95561EBW01175102 | |
| | | 开户行：光大银行桂林分行 | |
| | | 账号：5031 0188 0001 8946 3 | |
| | | 序列号：30970097 | |
| | | 开户行：中国银行桂林分行 | |
| | | 账号：6119 8020 8076 | |
| | | 序列号：955668N002011188 | |
| | | 开户行：浦发银行秀峰支行 | |
| | | 账号：4102 0078 8018 0000 0432 | |
| | | 序列号：PF16FA8002382787 | |
| | | 开户行：国民村镇银行桂林分行营业部 | |
| | | 账号：9670 1010 0100 0356 34 | |
| | | 序列号：451960008975 | |
| | | 账号：9670 1010 0100 0357 19 | |
| | | 序列号：无 | |
| 空白发票 | 桂林威祺房地产开发有限公司 | 开户行：中国建设银行股份有限公司桂林分行营业部 | |
| | | 普票号码：02308340-02308500 | |
| | | 专票号码：00700066-00700090 | |
| 商品房预售系统密钥 | 桂林威祺房地产开发有限公司 | 用户名：黄丽 | |
| 合同监管 | | 进场前签署 41 份合同（包含土地合同），已建立台账，合同金额为 155,662.61 万。 | |
| 保险柜钥匙 | | 项目公司、spv 公司 | 主钥匙 2 把 (驻场 2 把) |

9. 项目存在的风险情况

1) 存在的问题

目前,项目公司已取得部分预售证,其中高层一梯两户(15#、16#、17#、18#楼)174套,高层一梯四户(3#、5#、6#、11#、12#、19#、20#、21#楼)724套,商铺(16#楼)25套;高层一梯两户(15#、16#、17#、18#楼)房源备案均价(即公示单价)为10,995.09元/m²,对赌单价为11,000元/m²;高层一梯四户(3#、5#、6#、11#、12#、19#、20#、21#楼)房源备案均价(即公示单价)为9,370.19元/m²,对赌单价9,500元/m²,商铺(3#、16#楼)房源备案均价(即公示单价)为16,164.59元/m²,对赌单价为15,000元/m²。实际销售时,高层一梯两户(15#、16#、17#、18#楼)销售均价为9,411.37元/m²,较对赌金额单价(11,000元/m²)降低1,588.63元/m²,高层一梯四户(3#、5#、6#、11#、12#、19#、20#、21#楼)销售均价为8,252.78元/m²,较对赌单价(9,500元/m²)降低1,247.22元/m²,商铺(3#、16#楼)销售均价为15,512.20元/m²,较对赌金额单价(15,000元/m²)上浮512.20元/m²。

2) 原因

项目已办理预售证的未售房源,除新取得预售证的楼栋外,剩余大部分为顶层或底层房源,存在光线不好等各种情况。

3) 潜在风险

标的项目各业态的均价略低于对赌价格。

(2) 建议措施及后期需关注事项

1) 建议措施

控制销售价格。

2) 后期需关注事项

后续需关注新签订商品房买卖合同的价格信息,及周边同类竞品售价情况。

(转下页)

**五矿信托·桂林春天里项目
监管月报**

一、项目基本情况介绍

1. 项目公司各个股东的基本情况及其关联关系

桂林威祺股权为多层架构，实际控制人为桂林彰泰实业集团有限公司，最终利益获取人也为桂林彰泰实业集团有限公司。

桂林威祺股东为南宁峰宴，基本情况：注册地址为南宁市青秀区中柬路 9 号利海·亚洲国际 7 号楼 7-920 号，注册资本 2,000.00 万元人民币，法定代表人朱忠勇，经营状态为存续（在营、开业、在册），经营范围：许可项目：房地产开发经营（依法须经批准的项目，经相关部门批准后方可开展经营活动，具体经营项目以相关部门批准文件或许可证件为准）一般项目：对外承包工程；园林绿化工程施工；土石方工程施工；房地产咨询；土地使用权租赁；物业管理（除依法须经批准的项目外，凭营业执照依法自主开展经营活动），南宁峰宴认缴出资额为 800.00 万元，持有桂林威祺股份 100%；

南宁峰宴的股东为广西速晟投资开发有限公司，基本情况：注册地址为中国(广西)自由贸易试验区南宁片区五象大道 660 号彰泰城 B 区 A#楼，注册资本 2,040.82 万元人民币，法定代表人朱忠勇，经营状态为存续（在营、开业、在册），经营范围：一般项目：以自有资金从事投资活动；房地产咨询（除依法须经批准的项目外，凭营业执照依法自主开展经营活动）许可项目：房地产开发经营（依法须经批准的项目，经相关部门批准后方可开展经营活动，具体经营项目以相关部门批准文件或许可证件为准），广西速晟认缴出资额为 2,000.00 万元，持有南宁峰宴股份 100%；

广西速晟的股东为彰泰实业及五矿信托：

股东一、桂林彰泰实业集团有限公司：基本情况：注册地址为桂林市临桂县临桂镇凤凰路 7 号彰泰城市 1 号 2 幢 1 单元 7 层 01 号等 127 处，注册资本 1,050.00 万美元，法定代表人刘文萍，经营状态为存续（在营、开业、在册），经营范围：房地产开发经营（凭有效资质证经营）；企业管理咨询

服务；房屋租赁；企业品牌营销策划；土地整理。（依法须经批准的项目，经相关部门批准后方可开展经营活动。）彰泰实业认缴出资额为 1,040.82 万元，持有广西速晟股份 51%；

股东二、五矿国际信托有限公司，基本情况：注册地址为青海省西宁市城中区创业路 108 号南川工业园区投资服务中心 1 号楼 4 层，注册资本 1,305,106.91 万元人民币，法定代表人王卓，经营状态为存续，经营范围：资金信托；动产信托；不动产信托；有价证券信托；其他财产或财产权信托；作为投资基金或者基金管理公司的发起人从事投资基金业务；经营企业资产的重组、购并及项目融资、公司理财、财务顾问等业务；受托经营国务院有关部门批准证券承销业务；办理居间、咨询、资信调查等业务；代保管及保管箱业务；存放同业、拆放同业、贷款、租赁、投资方式运用固有财产；以固有财产为他人提供担保；从事同业拆借；受托境外理财；法律法规规定或中国银行保险监督管理委员会批准的其他业务。五矿信托认缴出资额为 1,000.00 万元，持有广西速晟股份 49%。

桂林威祺房地产开发有限公司企业股权结构如下所示：



2. 标的项目各项经济指标

标的项目现对外推广名为“桂林春天里项目”，坐落于广西壮族自治区桂林市叠彩区五福村，项目四至为春江路西侧、规划群众路东延长线北侧、永彩路东侧。项目用地面积 64,956 平方米，用地性质为城镇住宅用地、零售商业用地，地块容积率 2.3，总规划面积 200,741.78 平方米，计容建筑面积 141,199.88 平方米，可售建筑面积 144,512.76 平方米，可售车位 1,409 个，项目总货值约 14.46 亿元。

表一：项目各项经济指标

| 地块/属期/楼栋 | 对赌指标 | 一期 | 二期 | 三期 | 总计 | 备注 |
|-------------|------------|------------|-----------|-----------|------------|---|
| 用地面积 (㎡) | 64,956.00 | 29,017.11 | 20,546.78 | 15,392.11 | 64,956.00 | (1) 对赌指标项目委托监管合同附件； (2) 一期、二期面积数据依据已取得的《建设工程规划许可证》，三期面积数据由对赌指标-（一期+二期）算出； (3) 一期、二期商业货值按已取得《商品房预售许可证》商业均价计算，三期货值为对赌指标总货值-（一期+二期）算出。 |
| 建筑面积 (㎡) | 200,741.78 | 78,010.02 | 64,681.57 | 58,050.19 | 200,741.78 | |
| 计容建筑面积 (㎡) | 149,398.75 | 59,788.35 | 52,878.98 | 36,731.42 | 149,398.75 | |
| 其中 | 住宅可售 | 141,620.14 | 53,899.43 | 52,244.42 | 35,056.03 | |
| | 商业可售 | 3,312.88 | 1,002.93 | 634.56 | 1,675.39 | |
| | 不可售面积 | 4,465.73 | 4,885.99 | 0.00 | 0.00 | |
| 不计容建筑面积 (㎡) | 51,343.03 | 18,221.67 | 11,802.59 | 21,318.77 | 51,343.03 | |
| 可售车位 (个) | 1,409.00 | 407.00 | 281.00 | 721.00 | 1,409.00 | |
| 货值 (万元) | 160,443.96 | 54,000.00 | 44,000.00 | 46,647.73 | 144,647.73 | |
| 其中 | 住宅可售 | 144,202.64 | 51,222.00 | 41,213.00 | 35,695.38 | |
| | 商业 | 4,969.32 | 880.32 | 1,002.00 | 3,087.00 | |
| | 车位 | 11,272.00 | 2,200.00 | 1,900.00 | 7,172.00 | |

二、信托资金投入使用情况

本期无信托资金投入及使用发生，截至本期期末信托资金共计投入 34,623.00 万元，已全部用于归还彰泰前期股东借款及支付土地款，详见表：

表二：信托资金投入使用情况

单位：万元

| 序号 | 时间 | 信托出资金额 | 信托累计出资 | 已使用金额 | 用途 | 余额 |
|----|------------|----------------|----------------|----------------|------------|----|
| 1 | 2020-12-25 | 10,330,000.00 | 10,330,000.00 | 10,330,000.00 | 归还彰泰前期股东借款 | 0 |
| 2 | 2020-12-31 | 9,000,000.00 | 19,330,000.00 | 9,000,000.00 | 归还彰泰前期股东借款 | 0 |
| 3 | 2021-01-08 | 49,700,000.00 | 69,030,000.00 | 49,700,000.00 | 归还彰泰前期股东借款 | 0 |
| 4 | 2021-01-15 | 8,100,000.00 | 77,130,000.00 | 8,100,000.00 | 归还彰泰前期股东借款 | 0 |
| 5 | 2021-01-22 | 35,600,000.00 | 112,730,000.00 | 35,600,000.00 | 归还彰泰前期股东借款 | 0 |
| 6 | 2021-01-29 | 165,000,000.00 | 277,730,000.00 | 165,000,000.00 | 支付第二笔土地款 | 0 |
| 7 | 2021-02-05 | 4,200,000.00 | 281,930,000.00 | 4,200,000.00 | 归还彰泰前期股东借款 | 0 |
| 8 | 2021-02-08 | 60,000,000.00 | 341,930,000.00 | 60,000,000.00 | 归还彰泰前期股东借款 | 0 |

| 序号 | 时间 | 信托出资金额 | 信托累计出资 | 已使用金额 | 用途 | 余额 |
|----|------------|-----------------------|----------------|-----------------------|------------|----------|
| 9 | 2021-02-26 | 4,300,000.00 | 346,230,000.00 | 4,300,000.00 | 归还彰泰前期股东借款 | 0 |
| | 合计 | 346,230,000.00 | -- | 346,230,000.00 | | 0 |

三、项目证件办理情况

项目于 2021 年 11 月 2 日取得二期 3#楼预售证并交接共管。

表三：项目五证办理情况

| 证照名称 | 政策要求 | 预计取证日期 | 实际取证日期 | 证载面积(m²) | 备注（进展及逾期原因） |
|----------------|--|-----------|------------------------|---|-------------|
| 国有土地使用证/不动产权证书 | 不动产登记申请表、申请人（代理人）身份证明（核验原件）、委托书、不动产权属证书、不动产权属变更证明材料、公安部门、地名委员会等有关机关出具的房屋地址证明 | 2021/2/8 | 2021/3/1 | 64,956.00 m² | |
| 建设用地规划许可证 | 建设用地规划许可证申请表、身份证明材料、国有建设用地使用权出让合同或者划拨合同、宗地图 | 已取得 | 2020/9/29 | 64,956.00 m² | |
| 建设工程规划许可证 | 建设工程规划许可证申请表、申请报告、法人委托书、法人身份证及经办人身份证复印件、不动产权证及其附件的复印件、建设用地规划许可证复印件、审批单及其附图、建设项目批准文件、建设工程设计方案文本（含总平面蓝图）、地形图、光盘、排水规划设计条件 | 已取得 | 2020/10/12 2021/4/8 | 78,010.02 m²（13#、15#-22#楼及一期地下公共停车场）；64,681.57 m²（3#、5#、6#、11#、12#楼及二期地下公共停车场） | |
| 施工许可证 | 加盖公章、法人章、骑缝章的施工证申请表一套；加盖公章的用地批准手续复印件、建设用规划许可证复印件、施工单位中标通知书或施工合同复印件、施工图设计文件审查意见书、质量安全监督注册书 | 已取得 | 2020/11/5 2021/6/2 | 78,010.02 m²（13#、15#-22#楼及一期地下公共停车场） 64,681.57 m²（3#、5#、6#、11#、12#楼及二期地下公共停车场） | |
| 商品房预售许可证 | 商品房预（销）售申请表、商品房预（销）售登记总表、营业执照、开发资质证书、通过测绘审核的预测报告、关于允许购房人使用住房公积金贷 | 2021/2/10 | （15#、18#-21#楼） | 首开区： 36,021.74 m² | |

| 证照名称 | 政策要求 | 预计取证日期 | 实际取证日期 | 证载面积 (m²) | 备注（进展及逾期原因） |
|------|--|--------|--|--|-------------|
| | 款的承诺书、预（销）售方案、预售款监管协议、一房一价申报表、商品房项目核准批复或备案表、修建性详细规划（文及图）或规划定点文（图）、土地批文或出地出让合同及附图、不动产登记证或土地使用证及宗地图、抵押权人同意销售证明、建设工程规划许可证、建设用地规划许可证、建筑工程施工许可证、施工合同、物业服务企业营业执照、物业服务合同及物业管理方案、项目分层平面建施图、项目总平图、物业服务项目招标、中标备案证明、预收款监管情况的说明（首次申报不需要提交） | | 2021/3/19 （16#楼） 2021/4/30 （17#楼） 2021 年 6 月 11 日 （11#楼） 2021 年 6 月 30 日 （5#楼） 2021 年 8 月 10 日 （6#楼） 2021 年 9 月 7 日 （12#楼） 2021 年 9 月 28 日 （3#楼） 2021 年 11 月 2 日 | 16#楼：住宅 3,876.9 m² 商铺 371.07 m² 17#楼：住宅 5,104.72 m² 11#楼：住宅 9,135.94 m² 5#楼：住宅 10,524.00 m² 6#楼：住宅 9,135.94 m² 12#楼：住宅 9,135.94 m² 3#楼：住宅 8,750.62 m² 商铺 595.04 m² | |

四、项目开发建设情况

本项目截至本期，取得一期（13#、15#-22#楼及一期地下公共停车场）、二期（3#、5#、6#、11#、12#楼及二期地下公共停车场）施工证，均已开工。本期施工进度正常，施工进度最快的为 18#楼，铝合金窗安装完成，内墙抹灰 1-9 层完成，外墙抹灰 1-8 层完成。五矿约定首开区主体封顶时间为 2021 年 6 月 30 日，实际封顶时间为 2021 年 8 月封，逾期两个月。

表四：项目开发进度计划

| 序号 | 单位工程/属期/楼栋 | 本期施工计划 | 本期施工进度 | 下期施工计划 | 评价当前施工进度 | 备注（进度迟缓原因） |
|----|------------|-----------------------|---|---------------------------|----------|------------|
| 1 | 15# | 铝合金窗安装完成 | 铝合金窗安装完成，内墙抹灰 1-6 层完成 | 内墙抹灰 1-7 层完成，外墙抹灰 1-6 层完成 | 封顶逾期两个月 | 广西春季雨季影响 |
| 2 | 16# | 铝合金窗安装完成 | 铝合金窗安装完成，内墙抹灰 1-7 层完成，外墙抹灰 1-6 层完成 | 内墙抹灰 1-12 层完成，外墙抹灰完成 | 封顶逾期两个月 | 广西春季雨季影响 |
| 3 | 17# | 铝合金窗安装完成 | 铝合金窗 1-12 层完成，内墙抹灰 1-6 层完成，外墙抹灰 1-8 层完成 | 内墙抹灰 1-12，外墙抹灰完成 | 封顶逾期两个月 | 广西春季雨季影响 |
| 4 | 18# | 铝合金窗安装完成 | 铝合金窗安装完成，内墙抹灰 1-9 层完成，外墙抹灰 1-8 层完成 | 内墙抹灰 1-12 层完成，外墙抹灰完成 | 封顶逾期两个月 | 广西春季雨季影响 |
| 5 | 19# | 铝合金窗安装完成，内墙抹灰 1-9 层完成 | 内墙抹灰 1-10 层完成，铝合金窗完成，外墙抹灰 1-8 层完成 | 内墙抹灰 1-12 层完成，外墙抹灰完成 | 封顶逾期两个月 | 广西春季雨季影响 |
| 6 | 20# | 铝合金窗安装完成，内墙抹灰 1-8 层完成 | 1-10 层抹灰完成，铝合金窗完成，外墙抹灰 1-8 层完成 | 内墙抹灰 1-12 层完成，外墙抹灰完成 | 封顶逾期两个月 | 广西春季雨季影响 |
| 7 | 21# | 铝合金窗安装完成 | 铝合金窗完成，内墙抹灰 1-5 层完成 | 内墙抹灰 1-12 层完成，外墙抹灰完成 | 封顶逾期两个月 | 广西春季雨季影响 |
| 8 | 5# | 十层砼浇筑完成 | 5#楼 10 层板砼浇筑 | 平屋面层砼浇筑完成 | 正常 | |
| 9 | 6# | 十层砼浇筑完成 | 6#一单元 11 层模板安装，二单元 10 层内架搭设完成 | 平屋面层砼浇筑完成 | 正常 | |
| 10 | 11# | 十二层完成 | 12 层砼浇筑完成 | 斜屋面模板安装完 | 正常 | |
| 11 | 3# | 三层梁板浇筑完成 | 3 层砼浇筑完成 | 6 层梁板浇筑完成 | 正常 | |

| 序号 | 单位工程/属期/楼栋 | 本期施工计划 | 本期施工进度 | 下期施工计划 | 评价当前施工进度 | 备注（进度迟缓原因） |
|----|------------|-----------------------------|-----------------------------------|----------------------------|----------|------------|
| 12 | 12# | 八层砼浇筑完成 | 7 层砼浇筑完成 | 10 层砼浇筑完成 | 滞后 | 11 月份连天大雨 |
| 13 | 附楼地下室 | 12#~18#楼间地下室完成 砼浇筑完成 40% | 11-19#楼车库浇筑完成， 12-18#楼车库完成 70% | 15-13#楼，12-18#楼车库 完成砼浇筑 | 正常 | |
| 14 | 22#楼幼儿园 | - | 基础回填完成 | 二层砼浇筑完成 | 正常 | |

（1）存在的问题、原因及潜在风险。

与五矿约定的首开区主体封顶时间为 2021 年 6 月 31 日，实际封顶时间为 2021 年 8 月封，实际逾期两个月，因广西春季雨季影响，施工进度受影响。

（2）建议措施及后期需关注事项。

在保证质量、安全等前提下，加快施工速度。

五、重要节点进度跟踪

表五：项目开发进度计划

| 序号 | 进度要求/计划 | 时间节点 | 目前完成进度情况 | 备注（对比节点逾期原因） |
|----|-----------|---|--|--------------|
| 1 | 建设用地规划许可证 | 2020 年 9 月 29 日 | 于 2020 年 9 月 29 日取得 | - |
| 2 | 不动产权证书 | 2021 年 3 月 1 日 | 于 2021 年 3 月 1 日取得 | - |
| 3 | 建设工程规划许可证 | 2021 年 3 月 1 日 | 一期于 2020 年 10 月 12 日取得 二期于 2021 年 4 月 8 日取得 | - - |
| 4 | 建筑工程施工许可证 | 2020 年 11 月 5 日 | 一期于 2020 年 11 月 5 日取得 二期于 2021 年 6 月 2 日取得 | - |
| 5 | 开工 | 2020 年 9 月 1 日（首开） 2021 年 7 月 15 日（二期） | 一期于 2020 年 11 月 6 日开工 二期于 2021 年 6 月开工 | - |

| 序号 | 进度要求/计划 | 时间节点 | 目前完成进度情况 | 备注（对比节点逾期原因） |
|----|----------|--|--|----------------|
| 6 | 商品房预售许可证 | 无 | 15#18#-21#楼 2021 年 3 月 9 日取得 16#楼 2021 年 4 月 30 日取得 17#楼 2021 年 6 月 11 日 11#楼 2021 年 6 月 30 日 5#楼 2021 年 8 月 10 日 6#楼 2021 年 9 月 7 日 12#楼 2021 年 9 月 28 日 3#楼 2021 年 11 月 2 日 | - |
| 7 | 开盘 | 2021 年 2 月 10 日（首开） 2021 年 9 月 15 日（二期） | 一期（首开）已于 2021 年 3 月 19 日开盘 二期已于 2021 年 6 月 30 日开始销售 | - |
| 8 | 结构封顶 | 2021 年 6 月 30 日（首开） 2022 年 4 月 15 日（二期） | 2021 年 8 月 31 日（一期） | 桂林春天连日大雨，影响进度。 |
| 9 | 竣工备案证 | 2023 年 3 月 20 日（首开） 2023 年 9 月 15 日（二期） | 无 | - |

（1）时间节点要求出处依据：项目委托监管合同附件。

六、项目合约及成本费用执行情况

2021 年 11 月，项目公司签订合同 7 份，截至本期期末，项目总计已签订合同 92 份，已签订合同总价 101,155.72 万元，已支付 78,092.84.41 万元，合同付款百分比为 77.20%。

截至本期期末，项目已支付成本及费用金额 83,912.50 万元，其中土地成本 70,452.14 万元，工程款 10,325.94 万元，配套设施费 328.39 万元，管理费 188.66 万元，财务费用 2,199.03 万元，销售费用 418.34 万元。

表六：项目成本费用执行情况

单位：万元

| 序号 | 成本科目 | 对赌金额 | 已发生成本（合同额 +已发生无合同成本） | 本期支付 | 累计支付金额 | | | 占比（累计 与对赌额 比） | 评价支出 的合理性 | 备注 |
|----|-------|------------|-------------------------|--------|-----------|----------------|-----------|---------------------|--------------|----|
| | | | | | 资金付款 | 商票、保理 等形式付款 | 合计 | | | |
| 1 | 土地费 | 69,878.00 | 70,452.14 | 0.00 | 70,452.14 | 0.00 | 70,452.14 | 100.82% | 合理 | |
| 2 | 前期工程费 | 3,479.00 | 1,965.93 | 0.00 | 1,096.06 | 0.00 | 1,096.06 | 56.20% | 合理 | |
| 3 | 建安工程费 | 51,864.00 | 29,198.20 | 718.82 | 8,137.84 | 0.00 | 8,137.84 | 56.30% | 合理 | |
| 4 | 配套设施费 | 738.00 | 328.39 | 0.00 | 328.39 | 0.00 | 328.39 | 44.50% | 合理 | |
| 5 | 开发间接费 | 3,072.00 | 2,239.16 | 12.49 | 1,092.03 | 0.00 | 1,092.03 | 72.89% | 合理 | |
| 6 | 财务费用 | 5,040.00 | 2,199.62 | 0.14 | 2,199.03 | 0.00 | 2,199.03 | 43.65% | 合理 | |
| 7 | 管理费用 | 3,212.00 | 188.66 | 44.55 | 188.66 | 0.00 | 188.66 | 5.87% | 合理 | |
| 8 | 销售费用 | 4,785.00 | 415.05 | 156.66 | 418.34 | 0.00 | 418.34 | 8.67% | 合理 | |
| | 合计 | 142,068.00 | 106,987.29 | 932.66 | 83,912.50 | 0.00 | 83,912.50 | 75.31% | | |

（1） 存在的问题、原因及潜在风险。

土地利息缴纳后，土地成本超出对赌金额 574.14 万元。

七、项目销售情况统计

1. 项目推盘及去化情况

本期项目新推出房源 90 套，均为住宅。本期项目共计售出 T2 住宅 1 套，面积 143.87 m²，T4 住宅 42 套，面积 4,733.43 m²，商铺 2 套，面积 101.92 m²，

车位 22 个。本期销售回款 4,335.67 万元，本期 T2 住宅销售均价为 10,949.47 元/m²，T4 住宅销售均价为 7,677.43 元/m²，本期销量下浮，因刚过金九银十的购买期，购买力度下降。

截至本期期末，共计推出房源 917 套，建筑面积 106,402.83 m²，其中住宅 896 套，建筑面积 105,422.44 m²；商业 21 套，建筑面积 980.39 m²。累计售出住宅 692 套，面积 81,056.87 m²，整体住宅可售面积 141,620.14 m²，去化率 57.24%，累计签约商业 11 套，建筑面积 390.28 m²，整体商业可售面积 3,312.88 m²，去化率 11.78%，累计签约车位 536 个，建筑面积 8,047.26 m²；月均住宅去化面积 9,006.32 m²，商业月均去化面积 55.75 m²，车库月均去化 60 个；累计销售额 74,981.42 万元，住宅高层 T2 销售均价约 9,411.37 元/m²，住宅高层 T4 销售均价约 8,252.78 元/m²，商铺销售均价约 15,512.20 元/m²，车库销售均价 9.73 万元/个；累计回款 65,232.27 万元，回款比例 87.00%。

表七：项目销售情况

| 业态 | 项目 | 面积（m²） | 套数（套/个） | 单价（元/m²、元/个） | 货值（万元） | 回款（万元） | 去化率（%） | 月均去化面积（m²/月） | 较上期回款变化（万元） |
|----|----|--------|-----------|--------------|-----------|-----------|-----------|--------------|-------------|
| 住宅 | T2 | 整体可售情况 | 64,423.36 | 449 | 11,000.00 | 70,865.70 | —— | —— | —— |
| | | 预售获批情况 | 23,996.70 | 174 | 10,995.09 | 26,384.58 | —— | —— | —— |
| | | 上期销售情况 | 577.78 | 4 | 9,549.19 | 551.73 | 776.13 | —— | —— |
| | | 本期销售情况 | 143.87 | 1 | 10,949.47 | 157.53 | 379.23 | —— | -396.90 |
| | | 累计销售情况 | 19,554.98 | 142.00 | 9,411.37 | 18,403.92 | 18,658.40 | 30.35% | 2,172.78 |
| | T4 | 整体可售情况 | 77,196.78 | 682 | 9,500.00 | 73,336.94 | —— | —— | —— |
| | | 预售获批情况 | 81,713.00 | 724 | 9,370.19 | 76,566.67 | —— | —— | —— |
| | | 上期销售情况 | 8,733.79 | 80 | 7,770.14 | 6,786.28 | 5,431.45 | —— | —— |
| | | 本期销售情况 | 4,733.43 | 42 | 7,677.43 | 3,634.06 | 3,757.33 | —— | -1,674.12 |
| | | 累计销售情况 | 61,501.89 | 550.00 | 8,252.78 | 50,756.14 | 44,602.50 | 79.67% | 6,833.54 |
| 商业 | | 整体可售情况 | 3,312.88 | 66 | 15,000.00 | 4,969.32 | —— | —— | —— |
| | | 预售获批情况 | 1,004.00 | 25 | 16,164.64 | 1,622.93 | —— | —— | —— |
| | | 上期销售情况 | 85.32 | 2.00 | 15,499.30 | 132.24 | 66.85 | —— | —— |
| | | 本期销售情况 | 101.92 | 2.00 | 15,323.78 | 156.18 | 80.47 | —— | 66.85 |

| 业态 | 项目 | 面积 (㎡) | 套数 (套/个) | 单价 (元/㎡、元/个) | 货值 (万元) | 回款 (万元) | 去化率 (%) | 月均去化面积 (㎡/月) | 较上期回款变化 (万元) |
|------------|--------|-------------------|---------------|--------------|-------------------|-----------|---------|--------------|--------------|
| | 累计销售情况 | 390.28 | 11.00 | 15,512.20 | 605.41 | 411.36 | 11.78% | 55.75 | —— |
| 住宅、商业小计 | 预售获批情况 | 106,713.70 | 923.00 | —— | 104,574.18 | —— | —— | —— | —— |
| | 累计销售情况 | 81,447.15 | 703.00 | —— | 69,765.47 | 63,672.26 | 56.20% | 9,049.68 | —— |
| 停车位(以个为单位) | 整体可售情况 | 暂无数据 | 1,409.00 | 8.00 | 11,272.00 | —— | —— | —— | —— |
| | 预售获批情况 | —— | —— | —— | —— | —— | —— | —— | —— |
| | 上期销售情况 | 717.96 | 49 | 58,467.35 | 286.49 | 275.43 | —— | —— | —— |
| | 本期销售情况 | 332.16 | 22 | 62,304.55 | 137.07 | 118.64 | —— | —— | -156.79 |
| | 累计销售情况 | 8,047.26 | 536.00 | 97,312.50 | 5,215.95 | 1,560.01 | 38.04% | 59.56 | —— |
| | 累计销售情况 | 81,447.15 | 1,239.00 | —— | 74,981.42 | 65,232.27 | 56.20% | 10,180.89 | —— |

注：（1）本期退住宅一套；

（2）本项目一期 13#楼尚未取得预售证，但已开始进行无证预售；

（3）13#楼现作为售楼处使用，后期还需要再次改造；

（4）加快准备资料、取证的速度，加快施工进度，做好公关工作；

（5）应在取得预售证后再加推房源，我司后期会跟进取证进度，全力配合取证工作，持续关注施工进度及销售情况。

2. 动态货值

项目总用地面积为 64,956 平方米，容积率 2.3。可售建筑面积 143,445.66 平方米，不可售（配套部分）面积 4,465.73 平方米，动态总货值为 144,647.73 万元。截至 2021 年 11 月 30 日，桂林彰泰春天里项目目前已取得预售证未售 T2 房源 32 套，已取得预售证未售面积 4,441.72 m²，已取得预售证未售 T4 房源 174 套，已取得预售证未售面积 20,211.11 m²，已取得预售证未售商铺 14 套，已取得预售证未售面积 613.72 m²，可售货值为 69,666.31 万元，剩余可售未售货值为 23,899.93 万元。

表八：动态货值情况

| 动态货值(万元)(A) A=B+C+D | 已售房屋合同额（万元） (B) | 已取得预售证的未售房屋货 值（万元）（按备案价） (C) | 未取得预售证房屋预计货值 (万元) (D) |
|-----------------------------------|-----------------------|------------------------------------|---------------------------|
| 144,647.73 | 74,981.42 | 23,899.93 | 45,766.38 |
| 总可售面积（m ² ）（不计算 车库） | 已售面积（m ² ） | 已取得预售证的未售面积 (m ²) | 未取得预售证面积（m ² ） |
| 143,445.66 | 81,447.15 | 25,267.09 | 36,731.42 |

注：因 T4 房源购买力度较强，二期规划的 T2 房源调整为 T4，二期 3#楼预售证取得后，现有 T4 房源数量已超过评审报告中规划的 T4 房源数量，本表中‘未取得预售证房屋预计货值’计算方式作出调整。

3. 项目现金流覆盖情况

| 项目 | 金额（万） | 备注 |
|------------------|-----------|----|
| 项目账户余额 | 18,434.53 | |
| 应收房款(已售待回) | 9,749.15 | |
| 项目剩余货值 | 69,666.31 | |
| 项目应付款 | 58,155.50 | |
| 待偿还金融借款 | 5,000.00 | |
| 项目现金流净额 | 34,694.49 | |
| 五矿与直接对手方持有项目权益占比 | 100.00% | |
| 五矿信托存续投资本金 | 34,623.00 | |
| 项目现金流覆盖倍数 | 1.00 | 偏低 |

八、项目银行账户情况

项目公司本期未开立新的银行账户，威祺名下民生银行、建设银行、工商银行及桂林银行开立短信提醒功能。截至本期期末，被监管主体所有银行账户余额共计 18,434.53 万元，其中项目公司桂林威祺账户资金余额 18,232.34 万元，其中受限资金 8,456.50 万元，可用资金 9,775.83 万元；广西速晟账户资金余额 183.31 万元，其中 100.45 万元属于五矿优享未来 2 号信托计划所得；南宁峰宴账户资金余额 2.49 万元；桂林弘彰账户资金余额 16.39 万元。

表九：银行账户基本情况

| 序号 | 所属公司 | 开户行 | 账号 | 账户性质 | 预留印鉴明细 | 是否开通网银 | 是否开通结算卡等其他功能 | 月末账户余额（元） |
|----|------|--------------|----------------------------|----------|---------|--------|--------------|----------------|
| 1 | 广西速晟 | 民生银行南宁分行营业部 | 6325 4124 6 | 基本户 | 财务章、法人章 | 是 | 否 | 828,569.10 |
| 2 | | 桂林银行高新支行 | 6600 0001 4741 7000 19 | 一般户 | 财务章、法人章 | 是 | 否 | 1,004,500.00 |
| 3 | 南宁峰宴 | 广西农信社金融广场信用社 | 1800 1201 0102 0256 22 | 基本户 | 财务章、法人章 | 是 | 否 | 24,924.73 |
| 4 | 桂林弘彰 | 交通银行桂林分行营业部 | 4538 0100 0018 0101 4938 3 | 基本户 | 公章 | 是 | 否 | 163,925.12 |
| 5 | 桂林威祺 | 建设银行桂林分行营业部 | 4505 0163 5101 0000 0964 | 基本户 | 财务章、法人章 | 是 | 否 | 13,412,268.95 |
| 6 | | | 4505 0163 5101 0000 1037 | 房易安户 | 财务章、法人章 | 是 | 否 | 22,363,000.00 |
| 7 | | 北部湾银行桂林分行 | 8050 1430 9088 888 | 预售资金监管账户 | 财务章、法人章 | 是 | 否 | 127,213,321.68 |
| 8 | | 桂林银行高新支行 | 1102 9000 4132 704 | 一般户 | 财务章、法人章 | 是 | 否 | 13,657,842.66 |
| 9 | | 工商银行桂林解东支行 | 6600 0001 3369 8000 10 | 一般户 | 财务章、法人章 | 是 | 否 | 437,826.31 |

| 序号 | 所属公司 | 开户行 | 账号 | 账户性质 | 预留印鉴明细 | 是否开通网银 | 是否开通结算卡等其他功能 | 月末账户余额(元) |
|----|------|---------------|----------------------------------|------|---------|--------|--------------|----------------|
| 10 | | 交通银行桂林分行营业部 | 4530 6080 1013 0001 5985 3 | 一般户 | 财务章、法人章 | 是 | 否 | 20,401.64 |
| 11 | | 民生银行桂林分行营业部 | 6324 3534 8 | 一般户 | 财务章、法人章 | 是 | 否 | 1,047,432.49 |
| 12 | | 农业银行叠彩支行 | 2020 9601 0400 1436 1 | 一般户 | 财务章、法人章 | 是 | 否 | 3,400,522.64 |
| 13 | | 兴业银行桂林分行 | 5550 1010 0100 2032 13 | 一般户 | 财务章、法人章 | 是 | 否 | 2,002.66 |
| 14 | | 光大银行桂林分行 | 5031 0188 0001 8946 3 | 一般户 | 财务章、法人章 | 是 | 否 | 1,577.61 |
| 15 | | 中国银行桂林分行 | 6119 8020 8076 | 一般户 | 财务章、法人章 | 是 | 否 | 1,965.16 |
| 16 | | 浦发银行秀峰支行 | 4102 0078 8018 0000 0432 | 一般户 | 财务章、法人章 | 是 | 否 | 642,279.07 |
| 17 | | 国民村镇银行桂林分行营业部 | 9670 1010 0100 0356 34 | 一般户 | 财务章、法人章 | 是 | 否 | 2,795.93 |
| 18 | | | 9670 1010 0100 0357 19 | 保证金户 | 财务章、法人章 | 是 | 否 | 120,154.05 |
| | | 合计 | | | | | | 184,345,309.80 |

九、资金收支情况

1. 资金收入

2021年11月01日-2021年11月30日，项目公司资金流入4,768.48万元，其中4,765.34万元

为销售款，3.14万元为理财利息：

表十：资金收入情况

| 序号 | 日期 | 汇款方 | 款项用途 | 金额(元) | 款项类型 | 收款行 |
|----|------------|---------------------|----------|------------|------|--------------|
| 1 | 2021/11/29 | 非 A+P 系统发放新建住房委托个贷户 | 李申奥公积金放款 | 240,000.00 | 销售款 | 威祺建行 0964 |

| 序号 | 日期 | 汇款方 | 款项用途 | 金额（元） | 款项类型 | 收款行 |
|----|------------|---------------------|----------|------------|------|-----------|
| 2 | 2021/11/29 | 非 A+P 系统发放新建住房委托个贷户 | 王灵利公积金放款 | 400,000.00 | 销售款 | 威祺建行 0964 |
| 3 | 2021/11/29 | 非 A+P 系统发放新建住房委托个贷户 | 杨维峰公积金放款 | 400,000.00 | 销售款 | 威祺建行 0964 |
| 4 | 2021/11/29 | 非 A+P 系统发放新建住房委托个贷户 | 陈丽娟公积金放款 | 400,000.00 | 销售款 | 威祺建行 0964 |
| 5 | 2021/11/29 | 非 A+P 系统发放新建住房委托个贷户 | 刘其积公积金放款 | 370,000.00 | 销售款 | 威祺建行 0964 |
| 6 | 2021/11/29 | 非 A+P 系统发放新建住房委托个贷户 | 王修颖公积金放款 | 400,000.00 | 销售款 | 威祺建行 0964 |
| 7 | 2021/11/29 | 非 A+P 系统发放新建住房委托个贷户 | 韦林青公积金放款 | 400,000.00 | 销售款 | 威祺建行 0964 |
| 8 | 2021/11/29 | 非 A+P 系统发放新建住房委托个贷户 | 陈欣公积金放款 | 400,000.00 | 销售款 | 威祺建行 0964 |
| 9 | 2021/11/29 | 非 A+P 系统发放新建住房委托个贷户 | 张建新公积金放款 | 400,000.00 | 销售款 | 威祺建行 0964 |
| 10 | 2021/11/1 | 个贷系统平账专户 A 户 | 发放贷款 | 280,000.00 | 销售款 | 威祺建行房易安 |
| 11 | 2021/11/1 | 个贷系统平账专户 A 户 | 发放贷款 | 530,000.00 | 销售款 | 威祺建行房易安 |
| 12 | 2021/11/1 | 个贷系统平账专户 A 户 | 发放贷款 | 540,000.00 | 销售款 | 威祺建行房易安 |
| 13 | 2021/11/3 | 个贷系统平账专户 A 户 | 发放贷款 | 481,000.00 | 销售款 | 威祺建行房易安 |
| 14 | 2021/11/8 | 个贷系统平账专户 A 户 | 发放贷款 | 560,000.00 | 销售款 | 威祺建行房易安 |
| 15 | 2021/11/10 | 个贷系统平账专户 A 户 | 发放贷款 | 500,000.00 | 销售款 | 威祺建行房易安 |
| 16 | 2021/11/12 | 个贷系统平账专户 A 户 | 发放贷款 | 200,000.00 | 销售款 | 威祺建行房易安 |
| 17 | 2021/11/19 | 个贷系统平账专户 A 户 | 发放贷款 | 550,000.00 | 销售款 | 威祺建行房易安 |
| 18 | 2021/11/19 | 个贷系统平账专户 A 户 | 发放贷款 | 360,000.00 | 销售款 | 威祺建行房易安 |
| 19 | 2021/11/19 | 个贷系统平账专户 A 户 | 发放贷款 | 720,000.00 | 销售款 | 威祺建行房易安 |
| 20 | 2021/11/22 | 个贷系统平账专户 A 户 | 发放贷款 | 570,000.00 | 销售款 | 威祺建行房易安 |
| 21 | 2021/11/24 | 个贷系统平账专户 A 户 | 发放贷款 | 130,000.00 | 销售款 | 威祺建行房易安 |

| 序号 | 日期 | 汇款方 | 款项用途 | 金额（元） | 款项类型 | 收款行 |
|----|------------|------------------------|----------|------------|------|-------------|
| 22 | 2021/11/25 | 个贷系统平账专户 A 户 | 发放贷款 | 370,000.00 | 销售款 | 威祺建行房易安 |
| 23 | 2021/11/26 | 个贷系统平账专户 A 户 | 发放贷款 | 200,000.00 | 销售款 | 威祺建行房易安 |
| 24 | 2021/11/29 | 个贷系统平账专户 A 户 | 发放贷款 | 498,000.00 | 销售款 | 威祺建行房易安 |
| 25 | 2021/11/29 | 个贷系统平账专户 A 户 | 发放贷款 | 580,000.00 | 销售款 | 威祺建行房易安 |
| 26 | 2021/11/30 | 个贷系统平账专户 A 户 | 发放贷款 | 337,000.00 | 销售款 | 威祺建行房易安 |
| 27 | 2021/11/2 | 石玉忠 | 个人贷款 | 620,000.00 | 销售款 | 威祺工行 4555 |
| 28 | 2021/11/29 | 桂林市住房公积金管理中心 | 银行放贷 | 347,000.00 | 销售款 | 威祺工行 4555 |
| 29 | 2021/11/19 | 肖荣义 | 受托支付 | 570,000.00 | 销售款 | 威祺民生银行 5348 |
| 30 | 2021/11/17 | 个人住房公积金委托贷款放款资金待结算款项专户 | 郑继文公积金贷款 | 400,000.00 | 销售款 | 威祺农行 4361 |
| 31 | 2021/11/1 | 胡金意 | 转账 | 650,000.00 | 销售款 | 威祺桂林银行 0010 |
| 32 | 2021/11/1 | 蒋佳佳 | 转账 | 420,000.00 | 销售款 | 威祺桂林银行 0010 |
| 33 | 2021/11/2 | 邓小花 | 转账 | 520,000.00 | 销售款 | 威祺桂林银行 0010 |
| 34 | 2021/11/5 | 唐姣义 | 转账 | 630,000.00 | 销售款 | 威祺桂林银行 0010 |
| 35 | 2021/11/8 | 刘小军 | 转账 | 350,000.00 | 销售款 | 威祺桂林银行 0010 |
| 36 | 2021/11/9 | 唐小军 | 转账 | 670,000.00 | 销售款 | 威祺桂林银行 0010 |
| 37 | 2021-11-10 | 桂林威祺房地产开发有限公司 | 理财收入 | 7,175.00 | 理财收入 | 威祺桂林银行 0010 |
| 38 | 2021-11-10 | 桂林威祺房地产开发有限公司 | 理财收入 | 22,050.00 | 理财收入 | 威祺桂林银行 0010 |
| 39 | 2021-11-10 | 桂林威祺房地产开发有限公司 | 理财收入 | 2,216.67 | 理财收入 | 威祺桂林银行 0010 |
| 40 | 2021/11/10 | 桂林威祺房地产开发有限公司 | 转账 | 550,000.00 | 销售款 | 威祺桂林银行 0010 |
| 41 | 2021/11/10 | 廖珊榕 | 转账 | 880,000.00 | 销售款 | 威祺桂林银行 0010 |

| 序号 | 日期 | 汇款方 | 款项用途 | 金额（元） | 款项类型 | 收款行 |
|----|------------|------------|--|--------------|------|-------------|
| 42 | 2021/11/11 | 杨佳琳 | 转账 | 580,000.00 | 销售款 | 威祺桂林银行 0010 |
| 43 | 2021/11/16 | 蒋芸芳 | 转账 | 760,000.00 | 销售款 | 威祺桂林银行 0010 |
| 44 | 2021/11/25 | 唐超 | 转账 | 660,000.00 | 销售款 | 威祺桂林银行 0010 |
| 45 | 2021/11/25 | 马建林 | 转账 | 370,000.00 | 销售款 | 威祺桂林银行 0010 |
| 46 | 2021/11/25 | 李仁杰 | 转账 | 550,000.00 | 销售款 | 威祺桂林银行 0010 |
| 47 | 2021/11/25 | 周靠山 | 转账 | 480,000.00 | 销售款 | 威祺桂林银行 0010 |
| 48 | 2021/11/29 | 唐珍定 | 唐珍定 | 400,000.00 | 销售款 | 威祺桂林银行 0010 |
| 49 | 2021/11/1 | 银联商务股份有限公司 | 银联入账-资金来源：04-商户资金结算 付款人名称：银联商务股份有限公司 付款人账户后四位：0023 支付项目信息：汇入，1030，#89845031520012F#费 320 元 | 2,021,833.10 | 销售款 | 威祺北部湾 8888 |
| 50 | 2021/11/1 | 银联商务股份有限公司 | 银联入账-资金来源：04-商户资金结算 付款人名称：银联商务股份有限公司 付款人账户后四位：0023 支付项目信息：汇入，1029，#89845031520012F#费 200 元 | 837,095.00 | 销售款 | 威祺北部湾 8888 |
| 51 | 2021/11/1 | 银联商务股份有限公司 | 银联入账-资金来源：04-商户资金结算 付款人名称：银联商务股份有限公司 付款人账户后四位：0023 支付项目信息：汇入，1031，#89845031520012F#费 180 元 | 577,838.40 | 销售款 | 威祺北部湾 8888 |
| 52 | 2021/11/1 | 银联商务股份有限公司 | 银联入账-资金来源：04-商户资金结算 付款人名称：银联商务股份有限公司 付款人账户后四位：0023 支付项目信息：汇入，1031， | 157,883.01 | 销售款 | 威祺北部湾 8888 |

| 序号 | 日期 | 汇款方 | 款项用途 | 金额（元） | 款项类型 | 收款行 |
|----|-----------|------------|---|------------|---------|---------------|
| | | | #89845031520012V#费 713.69 元 | | | |
| 53 | 2021/11/1 | 银联商务股份有限公司 | 银联入账-资金来源：04-商 户资金结算 付款人名称：银 联商务股份有限公司 付款人 账户后四位：0023 支付项目 信息:汇入，1029， #89845031520012V#费 427.5 元 | 94,572.50 | 销售 款 | 威祺北部湾 8888 |
| 54 | 2021/11/1 | 银联商务股份有限公司 | 银联入账-资金来源：04-商 户资金结算 付款人名称：银 联商务股份有限公司 付款人 账户后四位：0023 支付项目 信息:汇入，1030， #89845031520012V#费 135 元 | 29,865.00 | 销售 款 | 威祺北部湾 8888 |
| 55 | 2021/11/2 | 银联商务股份有限公司 | 银联入账-资金来源：04-商 户资金结算 付款人名称：银 联商务股份有限公司 付款人 账户后四位：0023 支付项目 信息:汇入，1101， #89845031520012F#费 20 元 | 29,980.00 | 销售 款 | 威祺北部湾 8888 |
| 56 | 2021/11/3 | 银联商务股份有限公司 | 银联入账-资金来源：04-商 户资金结算 付款人名称：银 联商务股份有限公司 付款人 账户后四位：0023 支付项目 信息:汇入，1102， #89845031520012F#费 60 元 | 219,940.00 | 销售 款 | 威祺北部湾 8888 |
| 57 | 2021/11/4 | 银联商务股份有限公司 | 银联入账-资金来源：04-商 户资金结算 付款人名称：银 联商务股份有限公司 付款人 账户后四位：0023 支付项目 信息:汇入，1103， #89845031520012F#费 100 元 | 663,421.20 | 销售 款 | 威祺北部湾 8888 |

| 序号 | 日期 | 汇款方 | 款项用途 | 金额（元） | 款项类型 | 收款行 |
|----|-----------|------------|--|------------|------|------------|
| 58 | 2021/11/4 | 银联商务股份有限公司 | 银联入账-资金来源：04-商户资金结算 付款人名称：银联商务股份有限公司 付款人账户后四位：0023 支付项目信息:汇入，1103， #89845031520012V#费 39.57 元 | 8,753.83 | 销售款 | 威祺北部湾 8888 |
| 59 | 2021/11/5 | 银联商务股份有限公司 | 银联入账-资金来源：04-商户资金结算 付款人名称：银联商务股份有限公司 付款人账户后四位：0023 支付项目信息:汇入，1104， #89845031520012F#费 100 元 | 250,671.20 | 销售款 | 威祺北部湾 8888 |
| 60 | 2021/11/5 | 银联商务股份有限公司 | 银联入账-资金来源：04-商户资金结算 付款人名称：银联商务股份有限公司 付款人账户后四位：0023 支付项目信息:汇入，1104， #89845031520012V#费 225 元 | 49,775.00 | 销售款 | 威祺北部湾 8888 |
| 61 | 2021/11/8 | 银联商务股份有限公司 | 银联入账-资金来源：04-商户资金结算 付款人名称：银联商务股份有限公司 付款人账户后四位：0023 支付项目信息:汇入，1105， #89845031520012F#费 20 元 | 89,980.00 | 销售款 | 威祺北部湾 8888 |
| 62 | 2021/11/8 | 银联商务股份有限公司 | 银联入账-资金来源：04-商户资金结算 付款人名称：银联商务股份有限公司 付款人账户后四位：0023 支付项目信息:汇入，1107， #89845031520012F#费 120 元 | 653,239.40 | 销售款 | 威祺北部湾 8888 |
| 63 | 2021/11/8 | 银联商务股份有限公司 | 银联入账-资金来源：04-商户资金结算 付款人名称：银联商务股份有限公司 付款人账户后四位：0023 支付项目信息:汇入，1106， #89845031520012F#费 180 元 | 773,310.90 | 销售款 | 威祺北部湾 8888 |

| 序号 | 日期 | 汇款方 | 款项用途 | 金额（元） | 款项类型 | 收款行 |
|----|------------|------------|--|------------|------|---------------|
| 64 | 2021/11/8 | 银联商务股份有限公司 | 银联入账-资金来源：04-商户资金结算 付款人名称：银联商务股份有限公司 付款人账户后四位：0023 支付项目信息：汇入，1106， #89845031520012V#费 247.5 元 | 54,752.50 | 销售款 | 威祺北部湾 8888 |
| 65 | 2021/11/8 | 银联商务股份有限公司 | 银联入账-资金来源：04-商户资金结算 付款人名称：银联商务股份有限公司 付款人账户后四位：0023 支付项目信息：汇入，1107， #89845031520012V#费 225 元 | 49,775.00 | 销售款 | 威祺北部湾 8888 |
| 66 | 2021/11/8 | 文新合 | 购房首付 | 226,667.00 | 销售款 | 威祺北部湾 8888 |
| 67 | 2021/11/8 | 王马良 | 3-2-602 王马良 | 363,746.00 | 销售款 | 威祺北部湾 8888 |
| 68 | 2021/11/8 | 王马良 | 3-2-602 王马良 | 6,988.10 | 销售款 | 威祺北部湾 8888 |
| 69 | 2021/11/9 | 银联商务股份有限公司 | 银联入账-资金来源：04-商户资金结算 付款人名称：银联商务股份有限公司 付款人账户后四位：0023 支付项目信息：汇入，1108， #89845031520012F#费 40 元 | 185,060.20 | 销售款 | 威祺北部湾 8888 |
| 70 | 2021/11/9 | 银联商务股份有限公司 | 银联入账-资金来源：04-商户资金结算 付款人名称：银联商务股份有限公司 付款人账户后四位：0023 支付项目信息：汇入，1108， #89845031520012V#费 31.19 元 | 6,899.51 | 销售款 | 威祺北部湾 8888 |
| 71 | 2021/11/10 | 银联商务股份有限公司 | 银联入账-资金来源：04-商户资金结算 付款人名称：银联商务股份有限公司 付款人账户后四位：0023 支付项目信息：汇入，1109， #89845031520012F#费 280.36 元 | 769,445.94 | 销售款 | 威祺北部湾 8888 |

| 序号 | 日期 | 汇款方 | 款项用途 | 金额（元） | 款项类型 | 收款行 |
|----|------------|-----------------------|---|--------------|------|-----------|
| 72 | 2021/11/10 | 陈晓徽 | 春天里+陈晓徽 | 5,000.00 | 销售款 | 威祺北部湾8888 |
| 73 | 2021/11/11 | 银联商务股份有限公司 | 银联入账-资金来源：04-商户资金结算 付款人名称：银联商务股份有限公司 付款人账户后四位：0023 支付项目信息：汇入，1110，#89845031520012F#费 120 元 | 605,201.30 | 销售款 | 威祺北部湾8888 |
| 74 | 2021/11/12 | 银联商务股份有限公司 | 银联入账-资金来源：04-商户资金结算 付款人名称：银联商务股份有限公司 付款人账户后四位：0023 支付项目信息：汇入，1111，#89845031520012F#费 80 元 | 927,642.40 | 销售款 | 威祺北部湾8888 |
| 75 | 2021/11/12 | 南宁住房公积金管理中心铁路分中心桂林管理部 | 发放周琪伟贷款 | 600,000.00 | 销售款 | 威祺北部湾8888 |
| 76 | 2021/11/12 | 银联商务股份有限公司 | 银联入账-资金来源：04-商户资金结算 付款人名称：银联商务股份有限公司 付款人账户后四位：0023 支付项目信息：汇入，1111，#89845031520012V#费 617.85 元 | 136,682.15 | 销售款 | 威祺北部湾8888 |
| 77 | 2021/11/13 | 梁皓杰 | 梁皓杰 | 90,000.00 | 销售款 | 威祺北部湾8888 |
| 78 | 2021/11/14 | 黄永辉 | 黄睿泽春天里 12-1-1001 | 20,000.00 | 销售款 | 威祺北部湾8888 |
| 79 | 2021/11/15 | 银联商务股份有限公司 | 银联入账-资金来源：04-商户资金结算 付款人名称：银联商务股份有限公司 付款人账户后四位：0023 支付项目信息：汇入，1114，#89845031520012F#费 120 元 | 1,579,862.00 | 销售款 | 威祺北部湾8888 |
| 80 | 2021/11/15 | 银联商务股份有限公司 | 银联入账-资金来源：04-商户资金结算 付款人名称：银联商务股份有限公司 付款人账户后四位：0023 支付项目信息：汇入，1113， | 913,949.40 | 销售款 | 威祺北部湾8888 |

| 序号 | 日期 | 汇款方 | 款项用途 | 金额（元） | 款项类型 | 收款行 |
|----|------------|----------------|---|------------|---------|---------------|
| | | | #89845031520012F#费 200 元 | | | |
| 81 | 2021/11/15 | 银联商务股份有限公司 | 银联入账-资金来源：04-商 户资金结算 付款人名称：银 联商务股份有限公司 付款人 账户后四位：0023 支付项目 信息:汇入，1112， #89845031520012F#费 20 元 | 99,980.00 | 销售 款 | 威祺北部湾 8888 |
| 82 | 2021/11/15 | 银联商务股份有限公司 | 银联入账-资金来源：04-商 户资金结算 付款人名称：银 联商务股份有限公司 付款人 账户后四位：0023 支付项目 信息:汇入，1113， #89845031520012V#费 315 元 | 69,685.00 | 销售 款 | 威祺北部湾 8888 |
| 83 | 2021/11/15 | 银联商务股份有限公司 | 银联入账-资金来源：04-商 户资金结算 付款人名称：银 联商务股份有限公司 付款人 账户后四位：0023 支付项目 信息:汇入，1114， #89845031520012V#费 90 元 | 19,910.00 | 销售 款 | 威祺北部湾 8888 |
| 84 | 2021/11/15 | 李仁杰 | 春天里:李仁杰,黄鲜彩 | 5,000.00 | 销售 款 | 威祺北部湾 8888 |
| 85 | 2021/11/15 | 唐超 | 跨行转出 | 268,338.00 | 销售 款 | 威祺北部湾 8888 |
| 86 | 2021/11/15 | 唐超 | 春天里唐超 | 8,866.20 | 销售 款 | 威祺北部湾 8888 |
| 87 | 2021/11/16 | 北京海科融通支付服务有限公司 | 银联入账-资金来源：04-商 户资金结算 付款人名称：北 京海科融通支付服务有限公 司 付款人账户后四位： 0656 支付项目信息:商户资 金结算 | 56,800.00 | 销售 款 | 威祺北部湾 8888 |
| 88 | 2021/11/17 | 银联商务股份有限公司 | 银联入账-资金来源：04-商 户资金结算 付款人名称：银 联商务股份有限公司 付款人 账户后四位：0023 支付项目 | 659,413.00 | 销售 款 | 威祺北部湾 8888 |

| 序号 | 日期 | 汇款方 | 款项用途 | 金额（元） | 款项类型 | 收款行 |
|----|------------|----------------------|--|------------|---------|---------------|
| | | | 信息:汇入, 1116, #89845031520012F#费 80 元 | | | |
| 89 | 2021/11/17 | 银联商务股份有限公司 | 银联入账-资金来源: 04-商 户资金结算 付款人名称: 银 联商务股份有限公司 付款人 账户后四位: 0023 支付项目 信息:汇入, 1116, #89845031520012V#费 171.73 元 | 37,990.27 | 销售 款 | 威祺北部湾 8888 |
| 90 | 2021/11/18 | 银联商务股份有限公司 | 银联入账-资金来源: 04-商 户资金结算 付款人名称: 银 联商务股份有限公司 付款人 账户后四位: 0023 支付项目 信息:汇入, 1117, #89845031520012F#费 60 元 | 199,940.00 | 销售 款 | 威祺北部湾 8888 |
| 91 | 2021/11/18 | 银联商务股份有限公司 | 银联入账-资金来源: 04-商 户资金结算 付款人名称: 银 联商务股份有限公司 付款人 账户后四位: 0023 支付项目 信息:汇入, 1117, #89845031520012V#费 67.5 元 | 14,932.50 | 销售 款 | 威祺北部湾 8888 |
| 92 | 2021/11/18 | 南宁住房公积金管理中心铁路分 中心 | 发放王婕贷款 | 600,000.00 | 销售 款 | 威祺北部湾 8888 |
| 93 | 2021/11/19 | 银联商务股份有限公司 | 银联入账-资金来源: 04-商 户资金结算 付款人名称: 银 联商务股份有限公司 付款人 账户后四位: 0023 支付项目 信息:汇入, 1118, #89845031520012F#费 80 元 | 276,580.10 | 销售 款 | 威祺北部湾 8888 |
| 94 | 2021/11/19 | 王灵利 | 贷款 | 80,000.00 | 销售 款 | 威祺北部湾 8888 |

| 序号 | 日期 | 汇款方 | 款项用途 | 金额（元） | 款项类型 | 收款行 |
|-----|------------|------------|---|--------------|------|---------------|
| 95 | 2021/11/19 | 陈晓徽 | 陈晓徽 | 6,988.10 | 销售款 | 威祺北部湾 8888 |
| 96 | 2021/11/19 | 陈晓徽 | 陈晓徽 | 90,000.00 | 销售款 | 威祺北部湾 8888 |
| 97 | 2021/11/21 | 黄发宪 | 春天里+黄发宪 王亚婷 | 20,000.00 | 销售款 | 威祺北部湾 8888 |
| 98 | 2021/11/22 | 银联商务股份有限公司 | 银联入账-资金来源：04-商户资金结算 付款人名称：银联商务股份有限公司 付款人账户后四位：0023 支付项目信息：汇入，1120， #89845031520012F#费 160元 | 1,068,509.60 | 销售款 | 威祺北部湾 8888 |
| 99 | 2021/11/22 | 银联商务股份有限公司 | 银联入账-资金来源：04-商户资金结算 付款人名称：银联商务股份有限公司 付款人账户后四位：0023 支付项目信息：汇入，1119， #89845031520012F#费 307.5元 | 1,135,618.20 | 销售款 | 威祺北部湾 8888 |
| 100 | 2021/11/22 | 银联商务股份有限公司 | 银联入账-资金来源：04-商户资金结算 付款人名称：银联商务股份有限公司 付款人账户后四位：0023 支付项目信息：汇入，1121， #89845031520012F#费 40元 | 510,960.00 | 销售款 | 威祺北部湾 8888 |
| 101 | 2021/11/22 | 银联商务股份有限公司 | 银联入账-资金来源：04-商户资金结算 付款人名称：银联商务股份有限公司 付款人账户后四位：0023 支付项目信息：汇入，1120， #89845031520012V#费 315元 | 69,685.00 | 销售款 | 威祺北部湾 8888 |

| 序号 | 日期 | 汇款方 | 款项用途 | 金额（元） | 款项类型 | 收款行 |
|-----|------------|-----------------------|---|------------|------|-----------|
| 102 | 2021/11/22 | 银联商务股份有限公司 | 银联入账-资金来源：04-商户资金结算 付款人名称：银联商务股份有限公司 付款人账户后四位：0023 支付项目信息:汇入，1121，#89845031520012V#费 225元 | 49,775.00 | 销售款 | 威祺北部湾8888 |
| 103 | 2021/11/23 | 银联商务股份有限公司 | 银联入账-资金来源：04-商户资金结算 付款人名称：银联商务股份有限公司 付款人账户后四位：0023 支付项目信息:汇入，1122，#89845031520012F#费 60元 | 684,999.10 | 销售款 | 威祺北部湾8888 |
| 104 | 2021/11/23 | 南宁住房公积金管理中心铁路分中心桂林管理部 | 发放韦奕妃贷款 | 600,000.00 | 销售款 | 威祺北部湾8888 |
| 105 | 2021/11/23 | 文显成 | 跨行转出 | 20,000.00 | 销售款 | 威祺北部湾8888 |
| 106 | 2021/11/24 | 银联商务股份有限公司 | 银联入账-资金来源：04-商户资金结算 付款人名称：银联商务股份有限公司 付款人账户后四位：0023 支付项目信息:汇入，1123，#89845031520012F#费 100元 | 430,396.70 | 销售款 | 威祺北部湾8888 |
| 107 | 2021/11/24 | 南宁住房公积金管理中心铁路分中心桂林管理部 | 发放国语贷款 | 600,000.00 | 销售款 | 威祺北部湾8888 |
| 108 | 2021/11/25 | 银联商务股份有限公司 | 银联入账-资金来源：04-商户资金结算 付款人名称：银联商务股份有限公司 付款人账户后四位：0023 支付项目信息:汇入，1124，#89845031520012F#费 40元 | 379,960.00 | 销售款 | 威祺北部湾8888 |

| 序号 | 日期 | 汇款方 | 款项用途 | 金额（元） | 款项类型 | 收款行 |
|-----|------------|---------------|--|------------|------|-----------|
| 109 | 2021/11/25 | 银联商务股份有限公司 | 银联入账-资金来源：04-商户资金结算 付款人名称：银联商务股份有限公司 付款人账户后四位：0023 支付项目信息:汇入，1124，#89845031520012V#费1080 元 | 238,920.00 | 销售款 | 威祺北部湾8888 |
| 110 | 2021/11/25 | 桂林市峰林装饰材料有限公司 | 桂林市峰林装饰材料有限公司 | 200,000.00 | 销售款 | 威祺北部湾8888 |
| 111 | 2021/11/26 | 银联商务股份有限公司 | 银联入账-资金来源：04-商户资金结算 付款人名称：银联商务股份有限公司 付款人账户后四位：0023 支付项目信息:汇入，1125，#89845031520012F#费 80 元 | 323,232.20 | 销售款 | 威祺北部湾8888 |
| 112 | 2021/11/26 | 银联商务股份有限公司 | 银联入账-资金来源：04-商户资金结算 付款人名称：银联商务股份有限公司 付款人账户后四位：0023 支付项目信息:汇入，1125，#89845031520012V#费95.9 元 | 21,215.80 | 销售款 | 威祺北部湾8888 |
| 113 | 2021/11/28 | 林佳 | 手机转账 | 200,000.00 | 销售款 | 威祺北部湾8888 |
| 114 | 2021/11/28 | 林佳 | 林佳 | 1,000.00 | 销售款 | 威祺北部湾8888 |
| 115 | 2021/11/28 | 栗振印 | 11 栋 1 单元 804 房款 | 100,000.00 | 销售款 | 威祺北部湾8888 |
| 116 | 2021/11/29 | 银联商务股份有限公司 | 银联入账-资金来源：04-商户资金结算 付款人名称：银联商务股份有限公司 付款人账户后四位：0023 支付项目信息:汇入，1126，#89845031520012F#费 140 元 | 629,537.10 | 销售款 | 威祺北部湾8888 |
| 117 | 2021/11/29 | 银联商务股份有限公司 | 银联入账-资金来源：04-商户资金结算 付款人名称：银联商务股份有限公司 付款人账户后四位：0023 支付项目信息:汇入，1127， | 541,921.00 | 销售款 | 威祺北部湾8888 |

| 序号 | 日期 | 汇款方 | 款项用途 | 金额（元） | 款项类型 | 收款行 |
|-----|------------|---------------|---|--------------|------|------------|
| | | | #89845031520012F#费 140 元 | | | |
| 118 | 2021/11/29 | 银联商务股份有限公司 | 银联入账-资金来源：04-商户资金结算 付款人名称：银联商务股份有限公司 付款人账户后四位：0023 支付项目信息：汇入，1128， #89845031520012F#费 60 元 | 44,940.00 | 销售款 | 威祺北部湾 8888 |
| 119 | 2021/11/29 | 银联商务股份有限公司 | 银联入账-资金来源：04-商户资金结算 付款人名称：银联商务股份有限公司 付款人账户后四位：0023 支付项目信息：汇入，1128， #89845031520012V#费 450 元 | 99,550.00 | 销售款 | 威祺北部湾 8888 |
| 120 | 2021/11/29 | 银联商务股份有限公司 | 银联入账-资金来源：04-商户资金结算 付款人名称：银联商务股份有限公司 付款人账户后四位：0023 支付项目信息：汇入，1127， #89845031520012V#费 90 元 | 19,910.00 | 销售款 | 威祺北部湾 8888 |
| 121 | 2021/11/29 | 唐群 | 春天里 12 栋 2 单元 604?唐群 | 50,000.00 | 销售款 | 威祺北部湾 8888 |
| 122 | 2021/11/29 | 桂林市峰林装饰材料有限公司 | 桂林市峰林装饰材料有限公司 | 300,000.00 | 销售款 | 威祺北部湾 8888 |
| 123 | 2021/11/30 | 银联商务股份有限公司 | 银联入账-资金来源：04-商户资金结算 付款人名称：银联商务股份有限公司 付款人账户后四位：0023 支付项目信息：汇入，1129， #89845031520012F#费 320.54 元 | 1,492,340.86 | 销售款 | 威祺北部湾 8888 |

| 序号 | 日期 | 汇款方 | 款项用途 | 金额（元） | 款项类型 | 收款行 |
|-----|------------|-----|----------|---------------|------|---------------|
| 124 | 2021/11/30 | 张建新 | 春天里张建新房款 | 140,000.00 | 销售款 | 威祺北部湾 8888 |
| 125 | 2021/11/30 | 梁红 | 春天里黄睿泽 | 500,000.00 | 销售款 | 威祺北部湾 8888 |
| 126 | 2021/11/30 | 梁红 | 春天里黄睿泽 | 453,686.00 | 销售款 | 威祺北部湾 8888 |
| 127 | 2021/11/30 | 梁红 | 春天里黄睿泽 | 8,793.40 | 销售款 | 威祺北部湾 8888 |
| 128 | 2021/11/30 | 梁红 | 春天里黄睿泽 | 1,180.00 | 销售款 | 威祺北部湾 8888 |
| 合计 | | | | 47,684,824.84 | | |

2. 资金支出

本期项目公司资金支出 1,224.22 万元，其中工程款 731.31 万元，营销费用 156.66 万元，财务费用 0.14 万元，管理费用 44.55 万元，税金 281.56 万元，退款 10 万元。具体明细如下：

表十一：资金支出情况

| 序号 | 支出日期 | 对方单位 | 用途 | 支出金额（元） | 出款行 | 用款类型 | 委托方审批方式 | 支出公司 |
|----|------------|-------------|-------------|-----------|--------------|------|---------|------|
| 1 | 2021/11/25 | 单位国内汇款手续费收入 | 企业网银同城他行手续费 | 1.00 | 弘彰交行 9383 | 财务费用 | - | 桂林弘彰 |
| 2 | 2021/11/29 | 熊方勇 | 退款 | 10,000.00 | 弘彰交行 9383 | 退款 | 授权事项 | 桂林弘彰 |
| 3 | 2021/11/29 | 单位国内汇款手续费收入 | 企业网银同城他行手续费 | 1.00 | 弘彰交行 9383 | 财务费用 | - | 桂林弘彰 |

| 序号 | 支出日期 | 对方单位 | 用途 | 支出金额（元） | 出款行 | 用款类型 | 委托方审批方式 | 支出公司 |
|----|------------|---------------------------------|--|-----------|------------|------|---------|------|
| 4 | 2021/11/4 | 收费项目:对公人民币转账、汇款（含退汇）-对公资金划转跨行同城 | 收费项目:对公人民币转账、汇款（含退汇）-对公资金划转跨行同城 | 1.00 | 威祺建行0964 | 财务费用 | - | 桂林威祺 |
| 5 | 2021/11/19 | 企业网银高级版 | 企业网银高级版 | 300.00 | 威祺建行0964 | 财务费用 | - | 桂林威祺 |
| 6 | 2021/11/22 | 待报解预算收入（财库联网集中户） | 失业保险费1396.48 工伤保险费279.37 企业职工基本养老保险费33486.06 | 35,161.91 | 威祺建行0964 | 管理费用 | 授权事项 | 桂林威祺 |
| 7 | 2021/11/30 | 程梦华 | 营销人员工资 | 2,424.00 | 威祺建行0964 | 销售费用 | 授权事项 | 桂林威祺 |
| 8 | 2021/11/10 | 工银信使(对公)收入 | 工银信使手续费 | 600.00 | 威祺工行4555 | 财务费用 | - | 桂林威祺 |
| 9 | 2021/11/10 | 跨行回款手续费 | 跨行回款手续费 | 200.00 | 威祺工行4555 | 财务费用 | - | 桂林威祺 |
| 10 | 2021/11/13 | 自助打印回单手续费 | 自助打印回单手续费 | 30.00 | 威祺工行4555 | 财务费用 | - | 桂林威祺 |
| 11 | 2021/11/10 | 手续费 | 手续费 | 160.00 | 威祺民生银行5348 | 财务费用 | - | 桂林威祺 |
| 12 | 2021/11/22 | 手续费 | 手续费 | 37.50 | 威祺中国银行8076 | 财务费用 | - | 桂林威祺 |
| 13 | 2021/11/15 | 熊灵杰 | 管理人员工资 | 7,714.12 | 威祺桂林银行0010 | 管理费用 | 授权事项 | 桂林威祺 |
| 14 | 2021/11/15 | 梁宏 | 管理人员工资 | 8,549.73 | 威祺桂林银行0010 | 管理费用 | 授权事项 | 桂林威祺 |
| 15 | 2021/11/15 | 毛燕伍 | 管理人员工资 | 13,775.23 | 威祺桂林银行0010 | 管理费用 | 授权事项 | 桂林威祺 |
| 16 | 2021/11/15 | 蒋永材 | 管理人员工资 | 26,316.67 | 威祺桂林银行0010 | 管理费用 | 授权事项 | 桂林威祺 |

| 序号 | 支出日期 | 对方单位 | 用途 | 支出金额（元） | 出款行 | 用款类型 | 委托方审批方式 | 支出公司 |
|----|------------|------|--------|-----------|--------------------|------|---------|------|
| 17 | 2021/11/15 | 张明林 | 管理人员工资 | 28,509.26 | 威祺桂林 银行 0010 | 管理费用 | 授权事项 | 桂林威祺 |
| 18 | 2021/11/15 | 车子猛 | 管理人员工资 | 16,815.42 | 威祺桂林 银行 0010 | 管理费用 | 授权事项 | 桂林威祺 |
| 19 | 2021/11/15 | 刘智成 | 管理人员工资 | 15,825.41 | 威祺桂林 银行 0010 | 管理费用 | 授权事项 | 桂林威祺 |
| 20 | 2021/11/15 | 李达星 | 管理人员工资 | 24,919.28 | 威祺桂林 银行 0010 | 管理费用 | 授权事项 | 桂林威祺 |
| 21 | 2021/11/15 | 王勇翔 | 管理人员工资 | 14,365.23 | 威祺桂林 银行 0010 | 管理费用 | 授权事项 | 桂林威祺 |
| 22 | 2021/11/15 | 许锡飞 | 管理人员工资 | 32,170.42 | 威祺桂林 银行 0010 | 管理费用 | 授权事项 | 桂林威祺 |
| 23 | 2021/11/15 | 秦佳宏 | 管理人员工资 | 7,509.27 | 威祺桂林 银行 0010 | 管理费用 | 授权事项 | 桂林威祺 |
| 24 | 2021/11/15 | 何梦洁 | 管理人员工资 | 28,780.33 | 威祺桂林 银行 0010 | 管理费用 | 授权事项 | 桂林威祺 |
| 25 | 2021/11/15 | 黄子沫 | 管理人员工资 | 11,974.45 | 威祺桂林 银行 0010 | 管理费用 | 授权事项 | 桂林威祺 |
| 26 | 2021/11/15 | 秦灵凤 | 管理人员工资 | 7,271.34 | 威祺桂林 银行 0010 | 管理费用 | 授权事项 | 桂林威祺 |
| 27 | 2021/11/15 | 张彬彬 | 管理人员工资 | 27,202.79 | 威祺桂林 银行 0010 | 管理费用 | 授权事项 | 桂林威祺 |
| 28 | 2021/11/15 | 廖燕芳 | 管理人员工资 | 10,922.22 | 威祺桂林 银行 0010 | 管理费用 | 授权事项 | 桂林威祺 |
| 29 | 2021/11/15 | 唐丽芳 | 管理人员工资 | 13,064.10 | 威祺桂林 银行 0010 | 管理费用 | 授权事项 | 桂林威祺 |

| 序号 | 支出日期 | 对方单位 | 用途 | 支出金额（元） | 出款行 | 用款类型 | 委托方审批方式 | 支出公司 |
|----|------------|------|--------|-----------|--------------------|------|---------|------|
| 30 | 2021/11/15 | 黄点 | 管理人员工资 | 12,633.64 | 威祺桂林 银行 0010 | 管理费用 | 授权事项 | 桂林威祺 |
| 31 | 2021/11/15 | 杨洋 | 管理人员工资 | 11,344.23 | 威祺桂林 银行 0010 | 管理费用 | 授权事项 | 桂林威祺 |
| 32 | 2021/11/15 | 邹永强 | 管理人员工资 | 36,265.05 | 威祺桂林 银行 0010 | 管理费用 | 授权事项 | 桂林威祺 |
| 33 | 2021/11/18 | 程梦华 | 营销人员工资 | 13,710.55 | 威祺桂林 银行 0010 | 销售费用 | 授权事项 | 桂林威祺 |
| 34 | 2021/11/18 | 郑雯文 | 营销人员工资 | 6,272.34 | 威祺桂林 银行 0010 | 销售费用 | 授权事项 | 桂林威祺 |
| 35 | 2021/11/18 | 林佳颖 | 营销人员工资 | 13,130.03 | 威祺桂林 银行 0010 | 销售费用 | 授权事项 | 桂林威祺 |
| 36 | 2021/11/18 | 肖彩 | 营销人员工资 | 7,445.66 | 威祺桂林 银行 0010 | 销售费用 | 授权事项 | 桂林威祺 |
| 37 | 2021/11/18 | 秦玉洁 | 营销人员工资 | 7,941.48 | 威祺桂林 银行 0010 | 销售费用 | 授权事项 | 桂林威祺 |
| 38 | 2021/11/18 | 王思欣 | 营销人员工资 | 10,252.48 | 威祺桂林 银行 0010 | 销售费用 | 授权事项 | 桂林威祺 |
| 39 | 2021/11/18 | 王黎平 | 营销人员工资 | 15,469.80 | 威祺桂林 银行 0010 | 销售费用 | 授权事项 | 桂林威祺 |
| 40 | 2021/11/18 | 王佳 | 营销人员工资 | 25,463.54 | 威祺桂林 银行 0010 | 销售费用 | 授权事项 | 桂林威祺 |
| 41 | 2021/11/18 | 廖文娟 | 营销人员工资 | 78,849.32 | 威祺桂林 银行 0010 | 销售费用 | 授权事项 | 桂林威祺 |
| 42 | 2021/11/18 | 任斌斌 | 营销人员工资 | 9,761.04 | 威祺桂林 银行 0010 | 销售费用 | 授权事项 | 桂林威祺 |

| 序号 | 支出日期 | 对方单位 | 用途 | 支出金额（元） | 出款行 | 用款类型 | 委托方审批方式 | 支出公司 |
|----|------------|-------------|---------|-----------|--------------------|------|---------|------|
| 43 | 2021/11/18 | 黄丽 | 营销人员工资 | 26,106.95 | 威祺桂林 银行 0010 | 销售费用 | 授权事项 | 桂林威祺 |
| 44 | 2021/11/18 | 刘小莉 | 营销人员工资 | 11,455.64 | 威祺桂林 银行 0010 | 销售费用 | 授权事项 | 桂林威祺 |
| 45 | 2021/11/18 | 董宏昌 | 营销人员工资 | 21,337.28 | 威祺桂林 银行 0010 | 销售费用 | 授权事项 | 桂林威祺 |
| 46 | 2021/11/18 | 蒋桂峰 | 营销人员工资 | 11,122.67 | 威祺桂林 银行 0010 | 销售费用 | 授权事项 | 桂林威祺 |
| 47 | 2021/11/18 | 苏莉 | 营销人员工资 | 26,583.80 | 威祺桂林 银行 0010 | 销售费用 | 授权事项 | 桂林威祺 |
| 48 | 2021/11/18 | 杨淑媚 | 营销人员工资 | 25,643.03 | 威祺桂林 银行 0010 | 销售费用 | 授权事项 | 桂林威祺 |
| 49 | 2021/11/18 | 邓诗钰 | 营销人员工资 | 17,727.50 | 威祺桂林 银行 0010 | 销售费用 | 授权事项 | 桂林威祺 |
| 50 | 2021/11/18 | 廖芝虹 | 营销人员工资 | 22,333.73 | 威祺桂林 银行 0010 | 销售费用 | 授权事项 | 桂林威祺 |
| 51 | 2021/11/18 | 秦振华 | 营销人员工资 | 22,390.95 | 威祺桂林 银行 0010 | 销售费用 | 授权事项 | 桂林威祺 |
| 52 | 2021/11/18 | 唐渊 | 营销人员工资 | 12,638.00 | 威祺桂林 银行 0010 | 销售费用 | 授权事项 | 桂林威祺 |
| 53 | 2021/11/18 | 黄良 | 营销人员工资 | 10,334.20 | 威祺桂林 银行 0010 | 销售费用 | 授权事项 | 桂林威祺 |
| 54 | 2021/11/18 | 赵丽君 | 营销人员工资 | 2,954.55 | 威祺桂林 银行 0010 | 销售费用 | 授权事项 | 桂林威祺 |
| 55 | 2021/11/18 | 广西忆然饮用水有限公司 | 春天里矿泉水费 | 14,815.00 | 威祺桂林 银行 0010 | 销售费用 | 授权事项 | 桂林威祺 |

| 序号 | 支出日期 | 对方单位 | 用途 | 支出金额（元） | 出款行 | 用款类型 | 委托方审批方式 | 支出公司 |
|----|------------|----------------|------------------|--------------|-----------------|------|---------|------|
| 56 | 2021/11/18 | 广西忆然饮用水有限公司 | 春天里矿泉水费 | 13,333.50 | 威祺桂林银行 0010 | 销售费用 | 授权事项 | 桂林威祺 |
| 57 | 2021/11/13 | 单位结算卡管理年费 | 单位结算卡管理年费 | 100.00 | 威祺浦发银行 0432 | 财务费用 | - | 桂林威祺 |
| 58 | 2021/11/11 | 广西彰泰物业服务集团有限公司 | 春天里售楼部5月食堂费用 | 14,150.96 | 威祺北部湾银行 8888 | 销售费用 | 授权事项 | 桂林威祺 |
| 59 | 2021/11/11 | 象山区侯子水果行 | 春天里售楼部吧台7-8月水果费 | 12,400.00 | 威祺北部湾银行 8888 | 销售费用 | 授权事项 | 桂林威祺 |
| 60 | 2021/11/11 | 桂林市科盛办公设备有限公司 | 春天里售楼部7-9月复印机租金费 | 3,510.00 | 威祺北部湾银行 8888 | 销售费用 | 授权事项 | 桂林威祺 |
| 61 | 2021/11/12 | 桂林市金能达贸易有限公司 | 春天里售楼部办公用品费 | 4,566.50 | 威祺北部湾银行 8888 | 销售费用 | 授权事项 | 桂林威祺 |
| 62 | 2021/11/12 | 桂林市绿洲贸易有限责任公司 | 春天里咖啡机款 | 700.00 | 威祺北部湾银行 8888 | 销售费用 | 授权事项 | 桂林威祺 |
| 63 | 2021/11/15 | 程梦华 | 春天里售楼部5月活动费用 | 5,470.00 | 威祺北部湾银行 8888 | 销售费用 | 授权事项 | 桂林威祺 |
| 64 | 2021/11/15 | 待报解预算收入 | 财税库银单笔扣款 | 89,535.45 | 威祺北部湾银行 8888 | 税费 | 授权事项 | 桂林威祺 |
| 65 | 2021/11/15 | 待报解预算收入 | 财税库银单笔扣款 | 1,916,058.69 | 威祺北部湾银行 8888 | 税费 | 授权事项 | 桂林威祺 |
| 66 | 2021/11/15 | 待报解预算收入 | 财税库银单笔扣款 | 35,823.60 | 威祺北部湾银行 8888 | 税费 | 授权事项 | 桂林威祺 |
| 67 | 2021/11/15 | 待报解预算收入 | 财税库银单笔扣款 | 724,121.13 | 威祺北部湾银行 8888 | 税费 | 授权事项 | 桂林威祺 |
| 68 | 2021/11/15 | 待报解预算收入 | 财税库银单笔扣款 | 49,996.16 | 威祺北部湾银行 8888 | 税费 | 授权事项 | 桂林威祺 |

| 序号 | 支出日期 | 对方单位 | 用途 | 支出金额（元） | 出款行 | 用款类型 | 委托方审批方式 | 支出公司 |
|----|------------|----------------|-------------------|------------|-------------|------|---------|------|
| 69 | 2021/11/18 | 李波 | 春天里退款 | 20,000.00 | 威祺北部湾银行8888 | 退款 | 授权事项 | 桂林威祺 |
| 70 | 2021/11/18 | 文静 | 春天里退款 | 20,000.00 | 威祺北部湾银行8888 | 退款 | 授权事项 | 桂林威祺 |
| 71 | 2021/11/18 | 张武凤 | 春天里退款 | 30,000.00 | 威祺北部湾银行8888 | 退款 | 授权事项 | 桂林威祺 |
| 72 | 2021/11/18 | 邱丽瑕 | 春天里退款 | 20,000.00 | 威祺北部湾银行8888 | 退款 | 授权事项 | 桂林威祺 |
| 73 | 2021/11/18 | 象山区侯子水果行 | 春天里吧台水果费 | 15,240.00 | 威祺北部湾银行8888 | 销售费用 | 授权事项 | 桂林威祺 |
| 74 | 2021/11/18 | 象山区佳泰化工商行 | 春天里售楼部保洁费 | 750.00 | 威祺北部湾银行8888 | 销售费用 | 授权事项 | 桂林威祺 |
| 75 | 2021/11/18 | 桂林市金能达贸易有限公司 | 春天里售楼部办公用品费 | 2,717.00 | 威祺北部湾银行8888 | 销售费用 | 授权事项 | 桂林威祺 |
| 76 | 2021/11/18 | 广西彰泰物业服务集团有限公司 | 春天里7月食堂费 | 10,251.59 | 威祺北部湾银行8888 | 销售费用 | 授权事项 | 桂林威祺 |
| 77 | 2021/11/18 | 湖南流云信息科技有限公司 | 营销推广服务费 | 35,166.00 | 威祺北部湾银行8888 | 销售费用 | 授权事项 | 桂林威祺 |
| 78 | 2021/11/19 | 湖南流云信息科技有限公司 | 营销推广服务费 | 25,112.00 | 威祺北部湾银行8888 | 销售费用 | 授权事项 | 桂林威祺 |
| 79 | 2021/11/19 | 湖南流云信息科技有限公司 | 营销推广服务费 | 24,589.00 | 威祺北部湾银行8888 | 销售费用 | 授权事项 | 桂林威祺 |
| 80 | 2021/11/19 | 湖南流云信息科技有限公司 | 营销推广服务费 | 124,816.00 | 威祺北部湾银行8888 | 销售费用 | 授权事项 | 桂林威祺 |
| 81 | 2021/11/22 | 桂林市住房公积金管理中心 | 春天里公积金P2110229113 | 24,774.00 | 威祺北部湾银行8888 | 管理费用 | 授权事项 | 桂林威祺 |

| 序号 | 支出日期 | 对方单位 | 用途 | 支出金额（元） | 出款行 | 用款类型 | 委托方审批方式 | 支出公司 |
|----|------------|----------------|-------------|------------|-------------|-------|---------|------|
| 82 | 2021/11/22 | 中智重庆人力资源管理有限公司 | 春天里中智代理服务费用 | 820.00 | 威祺北部湾银行8888 | 管理费用 | 授权事项 | 桂林威祺 |
| 83 | 2021/11/22 | 待报解预算收入 | 医保费用 | 15,251.59 | 威祺北部湾银行8888 | 管理费用 | 授权事项 | 桂林威祺 |
| 84 | 2021/11/23 | 湖南流云信息科技有限公司 | 营销推广服务费 | 18,723.00 | 威祺北部湾银行8888 | 销售费用 | 授权事项 | 桂林威祺 |
| 85 | 2021/11/24 | 湖南流云信息科技有限公司 | 营销推广服务费 | 10,317.00 | 威祺北部湾银行8888 | 销售费用 | 授权事项 | 桂林威祺 |
| 86 | 2021/11/24 | 桂林市金能达贸易有限公司 | 春天里售楼部办公用品费 | 2,000.00 | 威祺北部湾银行8888 | 销售费用 | 授权事项 | 桂林威祺 |
| 87 | 2021/11/24 | 广西彰泰物业服务集团有限公司 | 春天里售楼部6月餐费 | 12,701.96 | 威祺北部湾银行8888 | 销售费用 | 授权事项 | 桂林威祺 |
| 88 | 2021/11/24 | 广西彰泰物业服务集团有限公司 | 春天里售楼部8月餐费 | 18,002.44 | 威祺北部湾银行8888 | 销售费用 | 授权事项 | 桂林威祺 |
| 89 | 2021/11/24 | 桂林华泰工程监理有限公司 | 春天里监理费 | 124,870.90 | 威祺北部湾银行8888 | 开发间接费 | 授权事项 | 桂林威祺 |
| 90 | 2021/11/25 | 广西彰泰物业服务集团有限公司 | 春天里10月案场物业费 | 77,549.24 | 威祺北部湾银行8888 | 销售费用 | 授权事项 | 桂林威祺 |
| 91 | 2021/11/25 | 湖南流云信息科技有限公司 | 营销推广服务费 | 57,880.00 | 威祺北部湾银行8888 | 销售费用 | 授权事项 | 桂林威祺 |
| 92 | 2021/11/25 | 日丰科技有限公司 | 春天里水电管材采购款 | 244,636.80 | 威祺北部湾银行8888 | 建安工程款 | 授权事项 | 桂林威祺 |
| 93 | 2021/11/26 | 湖南流云信息科技有限公司 | 营销推广服务费 | 37,010.00 | 威祺北部湾银行8888 | 销售费用 | 授权事项 | 桂林威祺 |
| 94 | 2021/11/26 | 湖南流云信息科技有限公司 | 营销推广服务费 | 36,015.00 | 威祺北部湾银行8888 | 销售费用 | 授权事项 | 桂林威祺 |

| 序号 | 支出日期 | 对方单位 | 用途 | 支出金额（元） | 出款行 | 用款类型 | 委托方审批方式 | 支出公司 |
|-----|------------|------------------------|-------------|--------------|-----------------|-------|---------------------|------|
| 95 | 2021/11/26 | 云南建投第十一建设有限公司农民工工资支付专户 | 春天里总包工程款 | 1,831,361.00 | 威祺北部湾银行 8888 | 建安工程款 | 一般事项 审批单 2-038 号 | 桂林威祺 |
| 96 | 2021/11/26 | 云南建投第十一建设有限公司 | 春天里总包工程款 | 4,578,439.00 | 威祺北部湾银行 8888 | 建安工程款 | 一般事项 审批单 2-038 号 | 桂林威祺 |
| 97 | 2021/11/29 | 成都市博思堂广告有限公司 | 春天里广告费 | 150,000.00 | 威祺北部湾银行 8888 | 销售费用 | 授权事项 | 桂林威祺 |
| 98 | 2021/11/29 | 成都市博思堂广告有限公司 | 春天里广告费 | 120,000.00 | 威祺北部湾银行 8888 | 销售费用 | 授权事项 | 桂林威祺 |
| 99 | 2021/11/29 | 成都市博思堂广告有限公司 | 春天里广告费 | 120,000.00 | 威祺北部湾银行 8888 | 销售费用 | 授权事项 | 桂林威祺 |
| 100 | 2021/11/29 | 湖南流云信息科技有限公司 | 营销推广服务费 | 87,269.00 | 威祺北部湾银行 8888 | 销售费用 | 授权事项 | 桂林威祺 |
| 101 | 2021/11/30 | 汤璇 | 管理人员工资 | 13,566.85 | 威祺北部湾银行 8888 | 管理费用 | 授权事项 | 桂林威祺 |
| 102 | 2021/11/30 | 广西立大节能幕墙门窗有限责任公司 | 春天里一期栏杆工程款 | 298,000.00 | 威祺北部湾银行 8888 | 建安工程款 | 授权事项 | 桂林威祺 |
| 103 | 2021/11/30 | 象山区侯子水果行 | 春天里售楼部吧台水果费 | 7,834.00 | 威祺北部湾银行 8888 | 销售费用 | 授权事项 | 桂林威祺 |
| 104 | 2021/11/30 | 桂林市锦盛广告装饰有限责任公司 | 春天里广告制作费 | 11,000.00 | 威祺北部湾银行 8888 | 销售费用 | 授权事项 | 桂林威祺 |
| 105 | 2021/11/30 | 广州晶东贸易有限公司 | 春天里国庆节活动电器款 | 19,583.00 | 威祺北部湾银行 8888 | 销售费用 | 授权事项 | 桂林威祺 |
| 106 | 2021/11/30 | 桂林芋富商贸有限公司 | 春天里策划费 | 8,231.50 | 威祺北部湾银行 8888 | 销售费用 | 授权事项 | 桂林威祺 |

| 序号 | 支出日期 | 对方单位 | 用途 | 支出金额（元） | 出款行 | 用款类型 | 委托方审批方式 | 支出公司 |
|-----|------------|-----------------|-------------|---------------|-------------|-------|---------|------|
| 107 | 2021/11/30 | 桂林市锦盛广告装饰有限责任公司 | 春天里广告费 | 12,412.85 | 威祺北部湾银行8888 | 销售费用 | 授权事项 | 桂林威祺 |
| 108 | 2021/11/30 | 桂林市锦盛广告装饰有限责任公司 | 春天里广告费 | 31,004.70 | 威祺北部湾银行8888 | 销售费用 | 授权事项 | 桂林威祺 |
| 109 | 2021/11/30 | 桂林市锦盛广告装饰有限责任公司 | 春天里广告费 | 17,300.00 | 威祺北部湾银行8888 | 销售费用 | 授权事项 | 桂林威祺 |
| 110 | 2021/11/30 | 广西君潮建设工程有限公司 | 春天里铝合金门窗工程款 | 235,800.00 | 威祺北部湾银行8888 | 建安工程款 | 授权事项 | 桂林威祺 |
| 111 | 2021/11/30 | 程梦华 | 春天里售楼部活动费用 | 2,828.00 | 威祺北部湾银行8888 | 销售费用 | 授权事项 | 桂林威祺 |
| 合计 | | | | 12,242,173.55 | - | | | |

十、开发贷及其他融资情况

1. 项目开发贷情况

项目公司已于 2021 年 3 月 5 日办理了土地抵押登记，并于 2021 年 5 月 28 日与北部湾银行签订开发贷合同，项目公司自愿将桂（2021）桂林市不动产权第 0007499 号作为抵押物向北部湾银行申请开发贷，授信 4 亿（一期 2 亿、二期 2 亿），分批次放款，本次仅针对一期部分签订协议，于 2021 年 5 月 31 日放款 5,000 万元。

项目公司于 2021 年 11 月 18 日与北部湾银行签订了二期《房地产业借款合同》，借款金额为 2 亿元，预计于 2021 年 12 月初放第一笔款。

表十二：开发贷情况表

| 序号 | 贷款银行 | 授信额 (亿元) | 抵押物情况 | 贷款期限(起始 日至到期日) | 年利 率 | 期初贷款余 额(万元) | 本期提款额 (万元) | 本期还款额 (万元) | 期末贷款余额 (万元) | 本月付息金额 (万元) | 累计付息金额 (万元) |
|----|-------------|-------------|--|--------------------------------------|---------|----------------|---------------|---------------|----------------|----------------|----------------|
| 1 | 广西北部湾 银行 | 2 | 不动产权证号：桂（2021） 桂林市不动产权第 0007499 号，面积：64956.00 m² | 2021 年 5 月 27 日至 2024 年 5 月 27 | 7% | 5000 | 5000 | 0 | 5000 | - | - |

2. 其他融资情况

本项目无其他融资情况。

十一、项目周边竞品情况分析

标的项目周边同类在售竞品存量不多且均为尾盘，中指院已查不到最新销售数据，企业收集到竞品项目的最新销售数据均为未销售，标的项目周边住宅类商品去化速度较快。

价格方面，普通住宅平均售价集中在 8,500 元/平方米左右，底商类物业价格在 15,000 元/平方米左右。销售价格近两月有所下降。

客群方面，住宅类客群以本土客户为主，主要为改善型客户，存在少量投资性客户。

表十五：项目周边主要竞品情况

| 序号 | 名称 | 业态 | 是否为直接竞品 | 与标的距离（米） | 可售面积（m²） | 已推出面积（m²） | 已售面积（m²） | 主力户型面积 | 首次开盘时间 | 累计去化率 | 销售单价（元/m²） | 销售情况评价（售价、销售量近期变化） |
|----|--------|----|---------|----------|----------|-----------|------------|--------|-----------------|--------|------------|--------------------|
| 1 | 兴进漓江锦府 | 高层 | 是 | 800 | 271,430 | 271,430 | 261,246.99 | 124 m² | 2019 年 7 月 28 日 | 96.25% | 8,500 | 进入尾盘，基本无销售 |

| 序号 | 名称 | 业态 | 是否为直接竞品 | 与标的距离（米） | 可售面积（m²） | 已推出面积（m²） | 已售面积（m²） | 主力户型面积 | 首次开盘时间 | 累计去化率 | 销售单价（元/m²） | 销售情况评价（售价、销售量近期变化） |
|----|--------|----|---------|----------|------------|------------|------------|--------|------------|--------|------------|--------------------|
| 2 | 联发乾景御府 | 高层 | 否 | 3,300 | 214,613.84 | 214,613.84 | 210,948.47 | 104 m² | 2019年6月23日 | 98.29% | 6,850 | 进入尾盘，基本无销售 |
| | 合计 | | | | 486,043.84 | 486,043.84 | 409,341.00 | - | - | - | - | - |



位置示意图

十二、区域市场情况分析

1. 客群情况分析

项目地处叠彩区域，吸收到医院、老师、铁路等企事业单位和个体客户较多，本月到访客户居住区域占比最高的是叠彩区，到访 119 组，占比 43%；其次是七星区，到访 30 组，占比 11%，八里街到访 23 组，占比 8%。秀峰区 22 组，占比 8%，象山区 5 组，占比 2%，临桂到访 2 组，占比 1%，雁山到访 2 组，占比 1%，县区到访客户中灵川县到访 15 组，占比 5%，全州到访 10 组，占比 4%，灌阳到访 8 组，占比 3%，兴安到访 8 组，占比 3%，其他县域到访 12 组，占比 4%，广西区外到访 18 组，占比 7 %。

2. 政策分析

（1）预售政策

工程形象进度应达到 25%以上。其中，多层建筑应完成基础结构施工，高层建筑应完成主体结构三层以上，超高层建筑应完成主体结构十层以上。

（2）限购限售政策：

限购政策：

桂林市无限购政策。

桂林本地户籍及非本市户籍人口（含港、澳、台同胞）个人征信无问题均可购房。

首付比例：首套房（商品房、集资房、房改房等）最低首付比例 20%，二手房、自建房最低首付比例 30%；二套房（商品房、集资房、房改房等）最低首付比例 30%，二手房、自建房首付比例最低 40%；三套房不能使用公积金贷款。

限售政策：

购房人（以家庭为单位）在桂林市区（不含雁山区及临桂区）购买第三套及以上新建商品住房的，须取得不动产权属证书满两年后方可转让。

(3) 限价政策

本地暂无限价政策

3. 同业态售房成交量分析

标的项目所在叠彩区 2021 年 11 月项目无中指数数据显示：

| 项目名称 | 成交住宅套数(套) | 成交面积(㎡) | 成交价格(元/㎡) | 成交金额(万元) | 套均总价(万元/套) | 套均面积(㎡/套) |
|-----------|-----------|---------|-----------|----------|------------|-----------|
| 联发乾景御府 | - | - | - | - | - | - |
| 彰泰金科·博翠漓江 | - | - | - | - | - | - |
| 桂林国奥城 | - | - | - | - | - | - |
| 宁铁·叠彩佳园 | - | - | - | - | - | - |
| 中海九樾 | - | - | - | - | - | - |
| 兴进·漓江锦府 | - | - | - | - | - | - |
| 荣和桃花源著 | - | - | - | - | - | - |
| 玉龙花园 | - | - | - | - | - | - |

4. 土地成交量分析

2021 年 11 月，标的项目所在叠彩区新推出地块三块：

| 土地位置 | 建设用地面积(㎡) | 规划建筑面积(㎡) | 容积率 | 起始价(万元) | 推出楼面价(元/㎡) |
|--------------|-----------|-----------|----------|-----------|------------|
| 八里一路以南,永彩路以东 | 31,332.00 | 78,329.00 | >1 且≤2.5 | 21,667.00 | 2,766.00 |
| 金河路以北,永彩路以东 | 39,517.00 | 98,792.00 | >1 且≤2.5 | 28,035.00 | 2,838.00 |
| 八里路以南,永彩路以东 | 19,526.00 | 41,005.00 | >1 且≤2.1 | 10,252.00 | 2,500.00 |

5. 其他

无。

十三、项目公司资金计划执行情况

表十六：本期资金计划执行情况

| 序号 | 类别 | 上月资金计划申请金额（万元） | 上月实际支付金额（万元） | 月度资金计划使用率 | 说明 |
|----|-----------|----------------|--------------|-----------|---|
| 1 | 工程类 | 1,214.44 | 731.31 | 60.22% | 工程类费用支出：因项目公司原因，部分工程款未支付，支付合理。 |
| 2 | 前期开发类 | 0.00 | 0.00 | - | - |
| 3 | 营销类 | 302.17 | 156.66 | 51.84% | 营销费用支出：全民营销结佣款、营销推广费用及小额营销费未全部支付，支付合理。 |
| 4 | 管理类 | 44.13 | 44.55 | 100.95% | 管理类费用支出：社保金额为预估数，估算略低，工资据实支付，支付合理，其他小额费用均为预估金额，未支付。 |
| 5 | 财务类 | 305.30 | 281.70 | 92.27% | 财务类费用支出：税款均为预估数，估算略高。 |
| 6 | 不可预见类 | 0.00 | 0.00 | - | 无不可预见类费用支出 |
| 7 | 代收代扣 | 0.00 | 0.00 | - | 代收代付：公维款为预估数，估算略高。 |
| 8 | 成本支出外退筹预估 | 220.00 | 10.00 | 4.55% | 成本支出外退筹预估：退款金额为预估金额，预估金额较高，且部分退款未走完项目公司流程，未支付。 |
| - | 合计 | 2,086.04 | 1,224.22 | - | - |

十四、被监管主体公司用印情况

表十七：威祺公司用印情况

| 日期 | 印鉴名称 | 用印事由 | 用印材料 | 份数 | 章数 | 经办人 | 经办部门 | 委托方审批情况 |
|-----------|-------------|--------------|---|----------|----------|-----|------|---------|
| 2021/11/1 | 公章 | 授权专人对接中介公司 | 贝壳、房江湖授权委托书各 2 份 | 4 | 4 | 刘春艳 | 营销部 | 授权事项 |
| 2021/11/1 | 销售合同专用章、法人章 | 12 户签订购房合同 | 大合同 56 份、小合同 47 份、定购书 12 份、车位预约合同书 5 份、车位转让合同书 15 份 | 135; 103 | 389; 159 | 任斌斌 | 营销部 | 授权事项 |
| 2021/11/1 | 发票专用章 | 购房客户交款开具发票 | 发票号：03716382-03716395 | 14 | 14 | 任斌斌 | 营销部 | 授权事项 |
| 2021/11/1 | 公章 | 向客户发送解除合同通知书 | 解除合同通知书 2 份 | 2 | 2 | 任斌斌 | 营销部 | 授权事项 |

| 日期 | 印鉴名称 | 用印事由 | 用印材料 | 份数 | 章数 | 经办人 | 经办部门 | 委托方审批情况 |
|-----------|-------------|---------------------------|---|-------|--------|-----|------|---------|
| 2021/11/3 | 公章 | 与彰融智慧城市签订准业主物业服务合同 | 销售签约准业主物业服务合同 4 份 | 4 | 8 | 熊荣君 | 营销部 | 授权事项 |
| 2021/11/3 | 公章 | 出具工程质量安全隐患整改报告 | 工程质量安全隐患限期整改情况报告书 14 份 | 14 | 14 | 梁宏 | 项目部 | 授权事项 |
| 2021/11/3 | 公章 | 办理建筑垃圾排放业务 | 建筑垃圾处置排放核准申请表 7 份；授权委托书 4 份 | 11 | 11 | 梁宏 | 项目部 | 授权事项 |
| 2021/11/4 | 销售合同专用章、法人章 | 2 户签订购房合同 | 大合同 10 份、小合同 8 份、订购书 2 份、车位预约合同书 1 份、车位转让合同书 3 份 | 24；18 | 70；28 | 杨淑媚 | 营销部 | 授权事项 |
| 2021/11/4 | 发票专用章 | 购房客户交款开具发票 | 发票号：03716396-03716401 | 6 | 6 | 杨淑媚 | 营销部 | 授权事项 |
| 2021/11/4 | 公章 | 16 户网签合同备案 | 公维缴存凭证、预告登记申请表、按揭专员身份证复印件、预告登记约定书、授权委托书、同销证明、进账证明各 16 份；预（销）售登记表、备案移交表各 4 份；刷卡小票 26 份 | 146 | 146 | 杨淑媚 | 营销部 | 授权事项 |
| 2021/11/4 | 公章 | 向 1 户春天里客户发履约催促函 | 催促签约通知函 2 份 | 2 | 2 | 杨淑媚 | 营销部 | 授权事项 |
| 2021/11/8 | 公章、法人章 | 6 户春天里客户与桂林银行、建设银行签个人借款合同 | 桂林银行《个人购房按揭抵押贷款合同》24 份、建设银行住房公积金借款合同 5 份、建设银行个人住房（商业用房）借款合同 2 份 | 31；31 | 60；31 | 罗万玲 | 财务部 | 授权事项 |
| 2021/11/8 | 销售合同专用章、法人章 | 5 户签订购房合同 | 大合同 25 份、小合同 20 份、订购书 5 份、车位预约合同书 4 份、车位转让合同书 12 份 | 66；45 | 190；70 | 唐渊 | 营销部 | 授权事项 |
| 2021/11/8 | 发票专用章 | 购房客户交款开具发票 | 发票号：03716402、03716404-03716407 | 5 | 5 | 唐渊 | 营销部 | 授权事项 |
| 2021/11/8 | 公章 | 向住建局申请撤销一户未备案商品房网签合同 | 未备案商品房网签合同注销申请、未备案商品房网签合同注销申请表各 2 份；经办人身份证复印件 1 份 | 5 | 5 | 唐渊 | 营销部 | 授权事项 |

| 日期 | 印鉴名称 | 用印事由 | 用印材料 | 份数 | 章数 | 经办人 | 经办部门 | 委托方审批情况 |
|------------|-------------|-----------------|--|--------------|--------------|-----|------|---------|
| 2021/11/9 | 公章、法人章、财务章 | 开通建行、桂林银行短信提醒业务 | 建行对公综合服务申请书 6 份；桂林银行签约业务综合申请表 8 份；营业执照正本复印件、法人身份证复印件各 2 份；经办人身份证复印件 4 份 | 22； 14； 4 | 22； 14； 4 | 秦灵凤 | 财务部 | 授权事项 |
| 2021/11/9 | 公章 | 8 户网签合同备案 | 公维缴存凭证、预告登记申请表、按揭专员身份证复印件、预告登记约定书、授权委托书、同销证明、进账证明各 8 份；预（销）售登记表、备案移交表各 2 份；刷卡小票 10 份 | 70 | 70 | 廖芝虹 | 营销部 | 授权事项 |
| 2021/11/9 | 发票专用章 | 购房客户交款开具发票 | 发票号：03716408-03717409 | 2 | 2 | 廖芝虹 | 营销部 | 授权事项 |
| 2021/11/9 | 销售合同专用章、法人章 | 2 户签订购房合同 | 大合同 9 份、小合同 7 份、定购书 2 份 | 18； 16 | 54； 25 | 廖芝虹 | 营销部 | 授权事项 |
| 2021/11/9 | 公章、法人章 | 威祺公司与彰融签订借款合同 | 借款合同复印件 1 份、股东决议 2 份 | 3； 1 | 4； 1 | 李康 | 融资部 | 授权事项 |
| 2021/11/10 | 公章、法人章 | 威祺公司与彰融签订借款合同 | 借款合同 2 份 | 2； 2 | 4； 2 | 李康 | 融资部 | 授权事项 |
| 2021/11/10 | 销售合同专用章、法人章 | 4 户签订购房合同 | 大合同 18 份、小合同 16 份、定购书 4 份、车位预约合同书 2 份、车位转让合同书 6 份 | 46； 34 | 130； 52 | 苏莉 | 营销部 | 授权事项 |
| 2021/11/10 | 发票专用章 | 购房客户交款开具发票 | 发票号：03716410-03716414 | 5 | 5 | 苏莉 | 营销部 | 授权事项 |
| 2021/11/10 | 销售合同专用章 | 银行面签确认单盖章备份 | 银行面签确认单 100 份 | 100 | 100 | 苏莉 | 营销部 | 授权事项 |

| 日期 | 印鉴名称 | 用印事由 | 用印材料 | 份数 | 章数 | 经办人 | 经办部门 | 委托方审批情况 |
|------------|-------------|--|--|--------|--------|-----|------|---------|
| 2021/11/10 | 销售合同专用章 | 向 3 户春天里客户发送公积金贷款通知函 | 关于办理公积金贷款的通知函 3 份 | 3 | 3 | 苏莉 | 营销部 | 授权事项 |
| 2021/11/11 | 发票专用章 | 购房客户交款开具发票 | 发票号：03716415-03716417 | 3 | 3 | 王紫惠 | 营销部 | 授权事项 |
| 2021/11/11 | 销售合同专用章、法人章 | 2 户签订购房合同 | 大合同 9 份、小合同 8 份、订购书 2 份、车位预约合同书 1 份、车位转让合同书 3 份 | 23; 17 | 65; 26 | 王紫惠 | 营销部 | 授权事项 |
| 2021/11/11 | 公章 | 7 户网签合同备案 | 公维缴存凭证、预告登记申请表、按揭专员身份证复印件、预告登记约定书、授权委托书、同销证明、进账证明各 7 份；预（销）售登记表、备案移交表各 2 份；刷卡小票 12 份 | 65 | 65 | 王紫惠 | 营销部 | 授权事项 |
| 2021/11/11 | 公章 | 向 1 户春天里客户发履约催促函 | 催促函 2 份 | 2 | 2 | 王紫惠 | 营销部 | 授权事项 |
| 2021/11/12 | 销售合同专用章、法人章 | 2 户签订购房合同 | 大合同、小合同各 7 份；订购书 2 份；车位预约合同书 1 份；车位转让合同书 3 份 | 20; 14 | 54; 21 | 蒋文娟 | 营销部 | 授权事项 |
| 2021/11/12 | 发票专用章 | 购房客户交款开具发票 | 发票号：03716418-03716422 | 5 | 5 | 蒋文娟 | 营销部 | 授权事项 |
| 2021/11/12 | 公章 | 威祺与成都博思堂签订 2020 年 12 月-2021 年 3 月的营销策划推广合同 | 营销策划推广合同 | 4 | 16 | 蒋文娟 | 营销部 | 授权事项 |
| 2021/11/12 | 公章 | 与房江湖签订联盟单位分销合同补充协议 | 《联盟单位分销合同》补充协议 | 2 | 2 | 刘春艳 | 营销部 | 授权事项 |
| 2021/11/15 | 公章、法人章 | 2 户春天里客户与桂林银行签订个人借款合同 | 桂林银行《个人购房按揭抵押贷款合同》6 份 | 6; 6 | 12; 6 | 罗万玲 | 财务部 | 授权事项 |

| 日期 | 印鉴名称 | 用印事由 | 用印材料 | 份数 | 章数 | 经办人 | 经办部门 | 委托方审批情况 |
|------------|-------------|-----------------------|---|--------|---------|-----|------|---------|
| 2021/11/15 | 公章 | 办理开发贷查档 | 授权委托书、营业执照副本复印件、经办人身份证复印件各 1 份 | 3 | 3 | 黎泽慧 | 财务部 | 授权事项 |
| 2021/11/15 | 公章、法人章 | 彰融向桂林威祺借款五千万元 | 借款合同 2 份、股东决议 3 份 | 5; 2 | 10; 2 | 黎泽慧 | 财务部 | 授权事项 |
| 2021/11/15 | 公章 | 5 户网签合同备案 | 公维缴存凭证 4 份; 预告登记申请表、按揭专员身份证复印件、预告登记约定书、授权委托书、同销证明、进账证明各 5 份; 预(销)售登记表、备案移交表各 2 份; 刷卡小票 10 份 | 48 | 48 | 秦振华 | 营销部 | 授权事项 |
| 2021/11/15 | 销售合同专用章、法人章 | 3 户签订购房合同 | 大合同 13 份; 小合同 11 份; 订购书、车位预约合同书、车位使用权转让合同书补充协议各 3 份; 车位转让合同 9 份 | 42; 24 | 118; 37 | 秦振华 | 营销部 | 授权事项 |
| 2021/11/15 | 发票专用章 | 购房客户交款开具发票 | 发票号: 03716423-03716430 | 8 | 16 | 秦振华 | 营销部 | 授权事项 |
| 2021/11/15 | 公章 | 向 1 户春天里客户发履约催促函 | 催促函 2 份 | 2 | 2 | 秦振华 | 营销部 | 授权事项 |
| 2021/11/15 | 公章 | 向住建局申请撤销一户未备案商品房网签合同 | 未备案商品房网签合同注销申请、未备案商品房网签合同注销申请表各 2 份; 经办人身份证复印件 1 份 | 5 | 5 | 秦振华 | 营销部 | 授权事项 |
| 2021/11/16 | 公章 | 春天里项目向政府部门申请协调清风沟改道事宜 | 关于叠彩区彰泰春天里项目清风沟改道恳请协调的申请 2 份 | 2 | 3 | 梁宏 | 项目部 | 授权事项 |
| 2021/11/17 | 销售合同专用章、法人章 | 2 户签订购房合同 | 大合同、小合同各 8 份; 订购书、车位预约合同书各 2 份; 车位转让合同书 6 份 | 26; 16 | 70; 24 | 刘小莉 | 营销部 | 授权事项 |
| 2021/11/17 | 发票专用章 | 购房客户交款开具发票 | 发票号: 03716431-03716433 | 3 | 6 | 刘小莉 | 营销部 | 授权事项 |

| 日期 | 印鉴名称 | 用印事由 | 用印材料 | 份数 | 章数 | 经办人 | 经办部门 | 委托方审批情况 |
|------------|-------------|----------------------------------|---|-----|-------|-----|------|---------|
| 2021/11/17 | 销售合同专用章 | 1 户补缴首付款 | 补充协议 3 份 | 3 | 3 | 刘小莉 | 营销部 | 授权事项 |
| 2021/11/17 | 销售合同专用章 | 1 户春天里客户更改付款方式 | 补充协议 3 份 | 3 | 3 | 刘小莉 | 营销部 | 授权事项 |
| 2021/11/17 | 公章 | 与桂林新奥燃气签订春天里一期燃气工程合同 | 桂林春天里一期 15#-21#楼住宅管道气安装工程合同 6 份 | 6 | 18 | 黄子沫 | 成本部 | 授权事项 |
| 2021/11/17 | 公章 | 办理建筑垃圾排放业务（补盖章） | 授权委托书 4 份 | 4 | 4 | 梁宏 | 项目部 | 授权事项 |
| 2021/11/17 | 公章 | 办理公积金放款业务 | 封顶证明 12 份 | 12 | 12 | 梁宏 | 项目部 | 授权事项 |
| 2021/11/17 | 公章 | 春天里一、二期地下车库、幼儿园地基验槽及部分楼栋分部工程质量验收 | 一期地下车库验槽记录、幼儿园验槽记录各 7 份；二期地下车库验槽记录 21 份；15#楼、16#楼、18#楼、19#楼主体结构分部工程质量验收记录各 2 份；20#楼主体结构分部工程质量验收记录 1 份 | 44 | 44 | 梁宏 | 项目部 | 授权事项 |
| 2021/11/17 | 公章 | 办理离职员工公积金账户封存业务 | 住房公积金个人账户封存清册 2 份 | 2 | 2 | 陈小丽 | 综合部 | 授权事项 |
| 2021/11/18 | 公章 | 与北部湾银行签订春天里二期两亿元开发贷借款合同 | 房地产借款合同 5 份；股东会决议、董事会决议各 2 份 | 9 | 9 | 黎泽慧 | 财务部 | 授权事项 |
| 2021/11/19 | 公章 | 3 户网签合同备案 | 公维缴存凭证、预告登记申请表、按揭专员身份证复印件、预告登记约定书、授权委托书、同销证明、进账证明各 3 份；预（销）售登记表、备案移交表各 2 份；刷卡小票 5 份 | 30 | 30 | 杨淑媚 | 营销部 | 授权事项 |
| 2021/11/19 | 发票专用章 | 购房客户交款开具发票 | 发票号：03716434 | 1 | 2 | 杨淑媚 | 营销部 | 授权事项 |
| 2021/11/19 | 销售合同专用章、法人章 | 1 户签订购房合同 | 大合同、小合同各 4 份；订购书 1 份 | 9；8 | 25；12 | 杨淑媚 | 营销部 | 授权事项 |

| 日期 | 印鉴名称 | 用印事由 | 用印材料 | 份数 | 章数 | 经办人 | 经办部门 | 委托方审批情况 |
|------------|-------------|---------------------------|--|--------|---------|-----|------|-----------------|
| 2021/11/19 | 销售合同专用章 | 向 23 户春天里客户发送办理公积金贷款的通知函 | 关于办理公积金贷款的通知函 23 份 | 23 | 23 | 杨淑媚 | 营销部 | 授权事项 |
| 2021/11/19 | 销售合同专用章 | 2 户春天里客户补缴首付款 | 补充协议 6 份 | 6 | 6 | 杨淑媚 | 营销部 | 授权事项 |
| 2021/11/22 | 销售合同专用章、法人章 | 8 户签订购房合同 | 大合同 36 份；小合同 30 份；订购书 8 份；车位预约合同书、车位补充协议各 3 份；车位转让合同书 12 份 | 92；66 | 266；102 | 董宏昌 | 营销部 | 授权事项 |
| 2021/11/22 | 公章 | 8 户网签合同备案 | 公维缴存凭证、预告登记申请表、按揭专员身份证复印件、预告登记约定书、授权委托书、同销证明、进账证明各 8 份；预（销）售登记表、备案移交表各 2 份；刷卡小票 13 份 | 73 | 73 | 董宏昌 | 营销部 | 授权事项 |
| 2021/11/22 | 公章 | 1 户春天里客户补缴首付款 | 补充协议 2 份 | 2 | 2 | 董宏昌 | 营销部 | 授权事项 |
| 2021/11/22 | 销售合同专用章 | 向 11 户春天里客户发送办理公积金贷款的通知函 | 关于办理公积金贷款的通知函 11 份 | 11 | 11 | 董宏昌 | 营销部 | 授权事项 |
| 2021/11/22 | 发票专用章 | 购房客户交款开具发票 | 发票号：03716435-03716447 | 13 | 26 | 董宏昌 | 营销部 | 授权事项 |
| 2021/11/23 | 公章 | 按税局要求出具税务自查报告 | 自查情况说明、房地产开发企业所得税自查情况表各 2 份 | 4 | 4 | 潘静 | 财务部 | 授权事项 |
| 2021/11/23 | 公章、财务章、法人章 | 向北部湾银行申请 10000 万元的二期开发贷放款 | 放款申请书、贷款使用计划表、提款申请书、企业征信查询授权书、材料及印章真实性承诺书、现金流量表、利润表、资产负债表、项目及借款基本情况、销售代理合同复印件、园林景观工程施工合同复印件、建设工程施工合同复印件各 1 份；受托支付委托书 4 份；借款凭证（一式四联）、受托支付通知单各 3 份 | 19；6；1 | 31；15；1 | 黎泽慧 | 财务部 | 一般事项审批单 1-044 号 |

| 日期 | 印鉴名称 | 用印事由 | 用印材料 | 份数 | 章数 | 经办人 | 经办部门 | 委托方审批情况 |
|------------|-------------|------------------------------|---|-----------|-----------|-----|------|-----------------|
| 2021/11/24 | 销售合同专用章、法人章 | 1 户签订购房合同 | 大合同、小合同各 3 份；订购书 1 份 | 7； 6 | 19； 9 | 黄丽 | 营销部 | 授权事项 |
| 2021/11/24 | 发票专用章 | 购房客户交款开具发票 | 发票号：03716448-03716449 | 2 | 4 | 黄丽 | 营销部 | 授权事项 |
| 2021/11/24 | 公章 | 1 户补缴首付款 | 补充协议 3 份 | 3 | 3 | 黄丽 | 营销部 | 授权事项 |
| 2021/11/24 | 公章 | 融创西南分销渠道政策整改 | 渠道政策整改通知书 2 份 | 2 | 2 | 刘春艳 | 营销部 | 授权事项 |
| 2021/11/24 | 公章、法人章 | 4 户春天里客户与桂林银行签个人借款合同 | 桂林银行《个人购房按揭抵押贷款合同》 20 份 | 20； 20 | 40； 20 | 罗万玲 | 财务部 | 授权事项 |
| 2021/11/24 | 公章 | 与峰林装饰签订春天里一期、二期外墙涂料施工合同 | 春天里一期、二期外墙涂料工程施工合同 6 份 | 6 | 36 | 黄子沫 | 成本部 | 授权事项 |
| 2021/11/25 | 公章 | 1 户网签合同备案 | 公维缴存凭证、预告登记申请表、按揭专员身份证复印件、预告登记约定书、授权委托书、同销证明、刷卡小票各 1 份 | 7 | 7 | 秦振华 | 营销部 | 授权事项 |
| 2021/11/25 | 销售合同专用章 | 1 户补缴首付款 | 补充协议 3 份 | 3 | 3 | 秦振华 | 营销部 | 授权事项 |
| 2021/11/25 | 公章 | 与成都博思堂签订 2021 年 10 月营销策划推广合同 | 营销策划推广合同 4 份 | 4 | 12 | 秦振华 | 营销部 | 授权事项 |
| 2021/11/25 | 公章、财务章 | 办理二期开发贷 5000 万元放款 | 受托支付通知单 3 份；借款申请表、放款申请书、贷款使用计划表、提款申请书各 1 份 | 4； 3 | 4； 3 | 黎泽慧 | 财务部 | 一般事项审批单 1-045 号 |
| 2021/11/26 | 销售合同专用章、 | 3 户签订购房合同 | 大合同 12 份；小合同 11 份；订购书、车位转让合同、车位使用权转让补充协议、空间管理权转让合同各 3 份；车位预约合同书 2 份 | 37； 23 | 89； 35 | 蒋文娟 | 营销部 | 授权事项 |

| 日期 | 印鉴名称 | 用印事由 | 用印材料 | 份数 | 章数 | 经办人 | 经办部门 | 委托方审批情况 |
|------------|-------------|-----------------------------|---|-----------|-----------|-----|------|-----------------|
| | 法人章 | | | | | | | |
| 2021/11/26 | 公章 | 3 户网签合同备案 | 公维缴存凭证、预告登记申请表、按揭专员身份证复印件、预告登记约定书、授权委托书、同销证明各 3 份；预（销）售登记表、备案移交表各 2 份；进账证明 4 份；刷卡小票 6 份 | 32 | 32 | 蒋文娟 | 营销部 | 授权事项 |
| 2021/11/26 | 发票专用章 | 购房客户交款开具发票 | 发票号：03716450-03716458 | 9 | 18 | 蒋文娟 | 营销部 | 授权事项 |
| 2021/11/26 | 销售合同专用章 | 1 户补缴首付款 | 补充协议 3 份 | 3 | 3 | 蒋桂峰 | 营销部 | 授权事项 |
| 2021/11/29 | 公章 | 办理二期开发贷 5000 万元放款（换件） | 受托支付通知单 3 份 | 3 | 3 | 黎泽慧 | 财务部 | 一般事项审批单 1-045 号 |
| 2021/11/29 | 销售合同专用章、法人章 | 2 户签订购房合同 | 大合同 9 份、小合同 8 份、定购书 2 份 | 19; 17 | 55; 26 | 董宏昌 | 营销部 | 授权事项 |
| 2021/11/29 | 公章、法人章 | 3 户春天里客户与桂林银行、南铁公积金签订个人借款合同 | 桂林银行《个人购房按揭抵押贷款合同》9 份、南铁公积金《个人住房公积金委托贷款借款合同》5 份 | 14; 14 | 28; 14 | 罗万玲 | 财务部 | 授权事项 |
| 2021/11/29 | 公章 | 与成都博思堂签订 11 月份营销策划推广合同 | 营销策划推广合同 4 份 | 4 | 12 | 秦振华 | 营销部 | 授权事项 |
| 2021/11/29 | 公章 | 春天里一期水土保持监测报告用印及申请二次供水建设 | 水土保持监测季度报告表（2 季度）、水土保持监测季度报告表（3 季度）各 4 份；总平面图 1 份；二次供水建设申请表、示意图各 2 份 | 13 | 13 | 唐丽芳 | 前期部 | 授权事项 |
| 2021/11/29 | 发票专用章 | 购房客户交款开具发票 | 发票号：03716459-03716467 | 9 | 18 | 董宏昌 | 营销部 | 授权事项 |

| 日期 | 印鉴名称 | 用印事由 | 用印材料 | 份数 | 章数 | 经办人 | 经办部门 | 委托方审批情况 |
|------------|-------------|------------|--|-------|-------|-----|------|---------|
| 2021/11/30 | 发票专用章 | 购房客户交款开具发票 | 发票号：03716468-03716470 | 3 | 6 | 王黎平 | 营销部 | 授权事项 |
| 2021/11/30 | 销售合同专用章、法人章 | 2 户签订购房合同 | 大合同 7 份；小合同、车位转让合同各 6 份；定购书、车位预约合同书各 2 份 | 23；13 | 63；20 | 王黎平 | 营销部 | 授权事项 |

表十八：峰宴公司用印情况

| 日期 | 印鉴名称 | 用印事由 | 用印材料 | 份数 | 章数 | 经办人 | 经办部门 | 委托方审批情况 |
|------------|------|-------------------------|-----------|----|----|-----|------|---------|
| 2021/11/9 | 公章 | 彰融公司向桂林威祺借款八千万元 | 股东决议 2 份 | 2 | 2 | 李康 | 融资部 | 授权事项 |
| 2021/11/16 | 公章 | 彰融公司向桂林威祺借款五千万元 | 股东会决议 3 份 | 3 | 3 | 黎泽慧 | 财务部 | 授权事项 |
| 2021/11/18 | 公章 | 与北部湾银行签订春天里二期两亿元开发贷借款合同 | 股东会决议 2 份 | 2 | 2 | 黎泽慧 | 财务部 | 授权事项 |

表十九：速晟公司用印情况

| 日期 | 印鉴名称 | 用印事由 | 用印材料 | 份数 | 章数 | 经办人 | 经办部门 | 委托方审批情况 |
|------------|-----------|----------|---------|-----|-----|-----|------|---------|
| 2021/11/22 | 财务专用章、法人章 | 速晟桂林银行对账 | 对账单 1 份 | 1；1 | 1；1 | 秦灵凤 | 财务部 | 授权事项 |

表二十：弘彰公司用印情况

| 日期 | 印鉴名称 | 用印事由 | 用印材料 | 份数 | 章数 | 经办人 | 经办部门 | 委托方审批情况 |
|------------|--------|------------------------|---------------|-----|-----|-----|------|---------|
| 2021/11/8 | 公章、法人章 | 弘彰子公司贵港南湖债权债务转让 | 债权债务转让协议书 6 份 | 6；6 | 6；6 | 谭娟娟 | 财务部 | 授权事项 |
| 2021/11/16 | 公章 | 彰泰实业对桂林弘彰 2000 万元债权转股权 | 股东决议 2 份 | 2 | 2 | 潘静 | 财务部 | 授权事项 |

| 日期 | 印鉴名称 | 用印事由 | 用印材料 | 份数 | 章数 | 经办人 | 经办部门 | 委托方审批情况 |
|------------|--------|---------------------|---|------|------|-----|-------|---------|
| 2021/11/22 | 公章、法人章 | 弘彰子公司贵港南湖办理建设银行按揭准入 | 关于同意查询和报送信用信息的函、广西贵港南湖投资管理有限公司股东会决议、营业执照正本、副本、法人身份证复印件各 1 份 | 5; 1 | 5; 1 | 陈秋雨 | 贵港营销部 | 授权事项 |

十五、项目公司印章证照外出情况

表二十一：威祺公司印章证照外出情况

| 外/借出日期 | 印鉴/证照名称 | 事由 | 外/借出至机构 | 经办人 | 委托方审批情况 | 是否陪同 | 监印/证人 | 归还日期 |
|------------|---------------------------|--------------|---------|-----|---------|------|-------|------------|
| 2021/11/15 | 建设用地规划许可证、施工证（二期）、11#楼预售证 | 办理 11#楼公积金看点 | 公积金管理中心 | 罗万玲 | 授权事项 | 是 | 史柠祯 | 2021/11/15 |

表二十二：速晟公司印章证照外出情况

| 日期 | 章证照类别 | 外借事由 | 外出至机构 | 经办人 | 经办人 | 是否陪同 | 监印/证人 | 归还日期 |
|----|-------|------|-------|-----|-----|------|-------|------|
| - | - | - | - | - | - | - | - | - |

表二十三：峰宴公司印章证照外出情况

| 日期 | 章证照类别 | 外借事由 | 外出至机构 | 经办人 | 委托方审批情况 | 是否陪同 | 监印/证人 | 归还日期 |
|----|-------|------|-------|-----|---------|------|-------|------|
| - | - | - | - | - | - | - | - | - |

十六、项目公司签约情况

表二十四：威祺公司商业合同签订情况

| 序号 | 签订日期 | 对方单位 | 合同名称 | 合同金额（元） | 签订份数 |
|----|------------|--------------------|---------------|------------|------|
| 1 | 2021/11/3 | 广西彰泰融创智慧城市运营管理有限公司 | 销售签约准业主物业服务合同 | - | 4 |
| 2 | 2021/11/12 | 成都市博思堂广告有限公司 | 营销策划推广合同 | 150,000.00 | 4 |

| 序号 | 签订日期 | 对方单位 | 合同名称 | 合同金额（元） | 签订份数 |
|----|------------|---------------|---------------------------------|--------------|------|
| 3 | 2021/11/12 | 桂林房江湖信息科技有限公司 | 《联盟单位分销合同》补充协议 | - | 2 |
| 4 | 2021/11/17 | 桂林新奥燃气发展有限公司 | 桂林春天里一期 15#-21#楼住宅管道 气安装工程合同 | 1,179,360.00 | 6 |
| 5 | 2021/11/24 | 桂林市峰林装饰材料有限公司 | 春天里一期、二期外墙涂料工程施工 合同 | 3,893,427.44 | 6 |
| 6 | 2021/11/25 | 成都市博思堂广告有限公司 | 营销策划推广合同 | 46,666.00 | 4 |
| 7 | 2021/11/29 | 成都市博思堂广告有限公司 | 营销策划推广合同 | 40,000.00 | 4 |

十七、项目整体运行情况分析

1. 项目开发建设情况评价

标的项目计划分三期开发建设，彰泰春天里项目已取得《建设用地规划许可证》、《建设工程规划许可证》（一期、二期）、《建筑工程施工许可证》（一期、二期）、《不动产权证书》、3#、5#、6#、11#、12#、15#-21#楼取得《商品房预售许可证》，报建工作整体评价：报建进度未到达合作协议约定的考核节点，《不动产权证书》取得节点为2021年2月8日，实际取得时间为2021年3月1日，开盘销售节点为2021年2月10日，首期预售证实际取得时间为2021年3月19日，并于2021年3月23日开始正式集中换签。

2. 项目销售情况评价

春天里项目首期于2021年3月23日开始正式集中换签，截至2021年11月30日，签约住宅房源692套、商业11套、车位536个，实际已收房款达到65,232.27万元，本项目购房客户大部分为教师、医生、铁路工作者，彰泰旗下有自己的物业公司，物业维护工作优秀，在桂林较有名气，且桂林本地客户对彰泰集团旗下楼盘认可度高，客户流量大，签约率高，省外也有少量到访客户。

3. 操作风险评价

项目一直存在无证预售的情况，本项目一期13#楼商业楼尚未取得预售证，但已开始进行无证预售，因企业内部客户退款流程较多，有些客户急于退款，会提出要投诉来加快退款速度。

4. 其他

十八、附件

附件一：银行账户流水（银行盖章版或网银直接导出的流水）

附件二：合同统计表和合同付款台账

附件三：项目销售回款统计表

附件四：项目公司下月资金计划

附件五：项目公司招采计划

附件六：项目公司目标成本

附件七：项目形象进度表及照片

附件八：项目公司月度财务报表（资产负债表、利润表、现金流量表）

注：以上附件若不便于放在本文中发送，可单独以附件形式发送。

附件一：银行账户流水

速晟民生 1246 账户

交易明细查询

请选择账号：

632541246/广西速晟投资开发有限公司/人民币

查询时间段：

今日

本周

本月

其他

系统提示

没有找到记录

返回

查询

关联菜单：

行内转账

跨行汇款

文件上传

法透查询及还款

速晟桂林银行 0019

* 账号：

660000014741700019[广西速晟投资开发有

* 借贷方标志：

全部

* 币种：

人民币

* 排序方式：

倒序

* 查询类型：

当日

1个月

3个月

近半年

其他 (从日期框选择)

* 交易日期：

2021-11-01

至

2021-11-30

查询

重置

批量打印/下载

A4纸打印

发票纸打印

| <div><input type="checkbox"/>选择</div> | 电子回单号 | 交易日期 | 对方账号 | 对方户名 | 对方开户行 | 收入 | 支出 | 余额 | 摘要 |
|---------------------------------------|-------|------|------|------|-------|----|----|----|----|
| 没有符合条件的记录 | | | | | | | | | |

- 64 -

峰宴农信社 5622 账户

账户交易明细查询

* 账号: 180012010102025622[南宁峰宴房地产开发有限公司] ▼

交易日期: 20211101 至 20211130

最近7天 最近14天 最近30天

金额范围: 至

* 交易方向: ☒全部 ☐支出 ☐收入

* 交易日期排序: ☒降序 ☐升序

查询 重置

| 全选 | 交易日期 | 支出 | 收入 | 余额 | 对方账号 | 对方户名 | 摘要 | 用途 | 附言 | 备注 | 交易明细 |
|--------------------------|-----------|----|----|----|------|------|----|----|----|----|------|
| <input type="checkbox"/> | 没有符合条件的记录 | | | | | | | | | | |

弘彰交行 9383 账户

交通银行广西壮族自治区分行明细对账单

开户机构: 交通银行桂林分行营业部 币种: 人民币 年份: 2021 月份: 11 页码: 1-1

账号: 453801000018010149383 户名: 桂林弘彰投资有限公司

交通银行
对账专用章
13F7EEB5

| 序号 | 会计日期 | 交易日期 | 交易名称 | 凭证种类 | 凭证号码 | 借方发生额 | 贷方发生额 | 余额 | 卡号 | 交易地点 | 对方账号 | 对方户名 | 对方行名 | 摘要 | 流水号 |
|----|----------|----------|------------|------|------|-----------|-----------|------------|----|------|--------------------------|-------------|--------------|-------------------|------------------|
| 承前 | | | | | | | | 173,927.12 | | | | | | | |
| 1 | 20211125 | 20211125 | 支付系统往账交易服务 | | | 10,000.00 | | 163,927.12 | | 企业网银 | 6231330100008861880 | 陈方勇 | 广西桂林漓江农村合作银行 | 退款 | 20M0000012940883 |
| 2 | 20211125 | 20211125 | 支付系统往账交易服务 | | | 1.00 | | 163,926.12 | | 企业网银 | 653801017090100310001599 | 单位国内汇款手续费收入 | 交通银行桂林分行 | 企业网银同城他行手续费 | 20M0000012940883 |
| 3 | 20211125 | 20211125 | 支付系统来账交易 | | | | 10,000.00 | 173,926.12 | | 支付平台 | 6231330100008861880 | 陈方勇 | 广西桂林漓江农村合作银行 | RC03年累计存入超过限额 陈方勇 | 20M0000013375051 |
| 4 | 20211129 | 20211129 | 支付系统往账交易服务 | | | 10,000.00 | | 163,926.12 | | 企业网银 | 6231330100511630208 | 陈方勇 | 广西桂林漓江农村合作银行 | 退款 | 20M0000024148033 |
| 5 | 20211129 | 20211129 | 支付系统往账交易服务 | | | 1.00 | | 163,925.12 | | 企业网银 | 653801017090100310001599 | 单位国内汇款手续费收入 | 交通银行桂林分行 | 企业网银同城他行手续费 | 20M0000024148033 |

本月累计借方发生额: 20,002.00 本月累计贷方发生额: 10,000.00

出单截至日期: 2021-11-30

以下此页无其他交易信息

威祺建行 0964 账户

中国建设银行股份有限公司活期存款明细账

账号:45050163510100000964 账户名称:桂林威祺房地产开发有限公司 日期:20211101 - 20211130 第1页

| 日期 | 凭证种类 | 凭证号码 | 摘要 | 对方户名 | 发生额 | | 币种 | 借贷 | 余额 | 交易流水号 |
|----------|--------|-------------------|---------------|-------------------|---------------|---------------|-----|----|---------------|---------------------|
| | | | | | 借方 | 贷方 | | | | |
| 20211104 | | | 转账:北京(营业部)- | | 1.00 | 0.00 | 人民币 | 贷 | 33,040,154.86 | 450635101260P200PZK |
| 20211110 | 电子转账凭证 | 102903900000 | 往来款 | 广西彰泰融创投资开发有限公司 | 33,000,000.00 | 0.00 | 人民币 | 贷 | 40,154.86 | 450635101057PQK750P |
| 20211119 | | | 企业网银转账 | | 300.00 | 0.00 | 人民币 | 贷 | 39,854.86 | 450635101261P303EN |
| 20211122 | 电子缴税凭证 | 44500211100030518 | 缴保险费279.37,企业 | 待报解预算收入(财库联网集中户) | 35,161.91 | 0.00 | 人民币 | 贷 | 4,692.95 | 450635101160P1XQLGV |
| 20211123 | | | 转账存入 | 桂林威祺房地产开发有限公司 | 0.00 | 10,000,000.00 | 人民币 | 贷 | 10,004,692.95 | 450635101104P7LJ30K |
| 20211129 | 特种转账() | | 李中美公积金放款 | 非A+P系统发放新建住房委托个贷户 | 0.00 | 240,000.00 | 人民币 | 贷 | 10,244,692.95 | 4506355140NVPVLT7T8 |
| 20211129 | 特种转账() | | 王灵利公积金放款 | 非A+P系统发放新建住房委托个贷户 | 0.00 | 400,000.00 | 人民币 | 贷 | 10,644,692.95 | 4506355140NVP30E56 |
| 20211129 | 特种转账() | | 杨德峰公积金放款 | 非A+P系统发放新建住房委托个贷户 | 0.00 | 400,000.00 | 人民币 | 贷 | 11,044,692.95 | 4506355140NVP2006QV |
| 20211129 | 特种转账() | | 陈丽娟公积金放款 | 非A+P系统发放新建住房委托个贷户 | 0.00 | 400,000.00 | 人民币 | 贷 | 11,444,692.95 | 4506355140NVP5XJ2W |
| 20211129 | 特种转账() | | 刘其和公积金放款 | 非A+P系统发放新建住房委托个贷户 | 0.00 | 370,000.00 | 人民币 | 贷 | 11,814,692.95 | 4506355140NVPJ3W115 |
| 20211129 | 特种转账() | | 王静颖公积金放款 | 非A+P系统发放新建住房委托个贷户 | 0.00 | 400,000.00 | 人民币 | 贷 | 12,214,692.95 | 4506355140NVP0QIV1Z |
| 20211129 | 特种转账() | | 林有金公积金放款 | 非A+P系统发放新建住房委托个贷户 | 0.00 | 400,000.00 | 人民币 | 贷 | 12,614,692.95 | 4506355140NVP276XCP |
| 20211129 | 特种转账() | | 陈联公公积金放款 | 非A+P系统发放新建住房委托个贷户 | 0.00 | 400,000.00 | 人民币 | 贷 | 13,014,692.95 | 4506355140NVP047XAJ |
| 20211129 | 特种转账() | | 张建新公积金放款 | 非A+P系统发放新建住房委托个贷户 | 0.00 | 400,000.00 | 人民币 | 贷 | 13,414,692.95 | 4506355140NVPW00J0K |
| 20211130 | 电子转账凭证 | 10391020887 | 转账款 | 程梦华 | 2,424.00 | 0.00 | 人民币 | 贷 | 13,412,268.95 | 4506351010NVP0BZAB0 |



创建 全能王 扫描



威祺北部湾 8888 账户

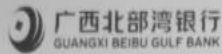

广西北部湾银行对账明细

户名: 桂林威祺房地产开发有限公司
币种: 人民币
查询时间段: 2021年11月01日至2021年11月30日

账号: 805014309088888
对账截止日期: 2021年11月30日
产品名称: 单位活期存款

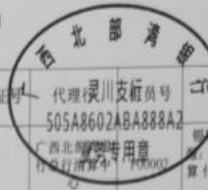

| 交易时间 | 交易流水 | 支出金额 | 收入金额 | 账户余额 | 对方账号 | 对方户名 | 凭证号 | 代理行 | 支行 | 备注 |
|----------|---------------------|------|--------------|----------------|--------------|------------|-----|---------------|--------|--------------------------------------|
| 20211101 | ENS2021110140233855 | | 2,021,833.10 | 114,214,927.52 | 991290000023 | 银联商务股份有限公司 | | 广西北部湾银行总行清算中心 | P00001 | 银联入账-资金来源: 04-商户资金结算 付款人名称: 银联商务股... |
| 20211101 | ENS2021110140234165 | | 837,095.00 | 115,052,022.52 | 991290000023 | 银联商务股份有限公司 | | 广西北部湾银行总行清算中心 | P00002 | 银联入账-资金来源: 04-商户资金结算 付款人名称: 银联商务股... |
| 20211101 | ENS2021110140234402 | | 577,838.40 | 115,629,860.92 | 991290000023 | 银联商务股份有限公司 | | 广西北部湾银行总行清算中心 | P00002 | 银联入账-资金来源: 04-商户资金结算 付款人名称: 银联商务股... |
| 20211101 | ENS2021110140324002 | | 157,883.01 | 115,787,743.93 | 991290000023 | 银联商务股份有限公司 | | 广西北部湾银行总行清算中心 | P00002 | 银联入账-资金来源: 04-商户资金结算 付款人名称: 银联商务股... |
| 20211101 | ENS2021110140331495 | | 94,572.50 | 115,882,316.43 | 991290000023 | 银联商务股份有限公司 | | 广西北部湾银行总行清算中心 | P00002 | 银联入账-资金来源: 04-商户资金结算 付款人名称: 银联商务股... |
| 20211101 | ENS2021110140343315 | | 29,865.00 | 115,912,181.43 | 991290000023 | 银联商务股份有限公司 | | 广西北部湾银行总行清算中心 | P00002 | 银联入账-资金来源: 04-商户资金结算 付款人名称: 银联商务股... |
| 20211102 | ENS2021110243485454 | | 29,980.00 | 115,942,161.43 | 991290000023 | 银联商务股份有限公司 | | 广西北部湾银行总行清算中心 | P00002 | 银联入账-资金来源: 04-商户资金结算 付款人名称: 银联商务股... |
| 20211103 | ENS2021110347112624 | | 219,940.00 | 116,162,101.43 | 991290000023 | 银联商务股份有限公司 | | 广西北部湾银行总行清算中心 | P00002 | 银联入账-资金来源: 04-商户资金结算 付款人名称: 银联商务股... |
| 20211104 | ENS2021110450532213 | | 663,421.20 | 116,825,522.63 | 991290000023 | 银联商务股份有限公司 | | 广西北部湾银行总行清算中心 | P00002 | 银联入账-资金来源: 04-商户资金结算 付款人名称: 银联商务股... |
| 20211104 | ENS2021110450631805 | | 8,753.83 | 116,834,276.46 | 991290000023 | 银联商务股份有限公司 | | 广西北部湾银行总行清算中心 | P00002 | 银联入账-资金来源: 04-商户资金结算 付款人名称: 银联商务股... |
| 20211105 | ENS2021110553817050 | | 250,671.20 | 117,084,947.66 | 991290000023 | 银联商务股份有限公司 | | 广西北部湾银行总行清算中心 | P00002 | 银联入账-资金来源: 04-商户资金结算 付款人名称: 银联商务股... |
| 20211105 | ENS2021110553910917 | | 49,775.00 | 117,134,722.66 | 991290000023 | 银联商务股份有限公司 | | 广西北部湾银行总行清算中心 | P00002 | 银联入账-资金来源: 04-商户资金结算 付款人名称: 银联商务股... |
| 20211108 | ENS2021110861850735 | | 89,980.00 | 117,224,702.66 | 991290000023 | 银联商务股份有限公司 | | 广西北部湾银行总行清算中心 | P00002 | 银联入账-资金来源: 04-商户资金结算 付款人名称: 银联商务股... |
| 20211108 | ENS2021110861854125 | | 653,239.40 | 117,877,942.06 | 991290000023 | 银联商务股份有限公司 | | 广西北部湾银行总行清算中心 | P00002 | 银联入账-资金来源: 04-商户资金结算 付款人名称: 银联商务股... |
| 20211108 | ENS2021110861851695 | | 773,310.90 | 118,651,252.96 | 991290000023 | 银联商务股份有限公司 | | 广西北部湾银行总行清算中心 | P00002 | 银联入账-资金来源: 04-商户资金结算 付款人名称: 银联商务股... |
| 20211108 | ENS2021110861928052 | | 54,752.50 | 118,706,005.46 | 991290000023 | 银联商务股份有限公司 | | 广西北部湾银行总行清算中心 | P00002 | 银联入账-资金来源: 04-商户资金结算 付款人名称: 银联商务股... |

第1页共9页



扫描全能王 创建

广西北部湾银行对账明细

户名: 桂林威祺房地产开发有限公司
币种: 人民币
查询时间段: 2021年11月01日至2021年11月30日

账号: 80501430908888
对账截止日期: 2021年11月30日
产品名称: 单位活期存款



| 交易时间 | 交易流水 | 支出金额 | 收入金额 | 账户余额 | 对方账号 | 对方户名 | 凭证号 | 代理支付柜员号 | 备注 |
|----------|----------------------|-----------|------------|----------------|-----------------------|-----------------------|-----|---------|---------------------------------------|
| 20211108 | ENS2021110861929048 | | 49,775.00 | 118,755,780.46 | 991290000023 | 银联商务股份有限公司 | | P00002 | 银联入账-资金来源: 04-商户资金 结算 付款人名称: 银联商务股... |
| 20211108 | ENS2021110862252669 | | 226,667.00 | 118,982,447.46 | 320511010102350188 | 文新合 | | M00002 | 二代支付系统转账, 购房首付, 二代支付-转入 |
| 20211108 | ENS2021110863757969 | | 363,746.00 | 119,346,193.46 | 62145603004629835 | 王马良 | | N00001 | 超网贷记来帐入, 3-2-602王马良 超网网银-转入 |
| 20211108 | ENS2021110863774719 | | 6,988.10 | 119,353,181.56 | 62145603004629835 | 王马良 | | N00001 | 超网贷记来帐入, 3-2-602王马良 超网网银-转入 |
| 20211109 | ENS2021110965073922 | | 185,060.20 | 119,538,241.76 | 991290000023 | 银联商务股份有限公司 | | P00002 | 银联入账-资金来源: 04-商户资金 结算 付款人名称: 银联商务股... |
| 20211109 | ENS2021110965178168 | | 6,899.51 | 119,545,141.27 | 991290000023 | 银联商务股份有限公司 | | P00002 | 银联入账-资金来源: 04-商户资金 结算 付款人名称: 银联商务股... |
| 20211110 | ENS2021111068425619 | | 769,445.94 | 120,314,587.21 | 991290000023 | 银联商务股份有限公司 | | P00002 | 银联入账-资金来源: 04-商户资金 结算 付款人名称: 银联商务股... |
| 20211110 | ENS2021111071302558 | | 5,000.00 | 120,319,587.21 | 6217562600019594598 | 陈晓璠 | | N00001 | 超网贷记来帐入, 春天里-陈璠 超网网银-转入 |
| 20211111 | ENS2021111172084340 | | 605,201.30 | 120,924,788.51 | 991290000023 | 银联商务股份有限公司 | | P00002 | 银联入账-资金来源: 04-商户资金 结算 付款人名称: 银联商务股... |
| 20211111 | ENS2021111172594880 | 14,150.96 | | 120,910,637.55 | 453008110018000025589 | 广西彰泰物业服务集团有限公司 | | M00002 | 二代支付系统转账, 春天里5月伙食费, 转出 |
| 20211111 | ENS2021111172594914 | 12,400.00 | | 120,898,237.55 | 660010073470700020 | 象山区侯子水果行 | | N00002 | 城银清转账, 春天里7-8月水果费, 城银清-转出 |
| 20211111 | ENS2021111172595111 | 3,510.00 | | 120,894,727.55 | 660010045054400010 | 桂林市科盛办公设备有限公司 | | N00002 | 城银清转账, 春天里7-9月复印机租金费, 城银清-转出 |
| 20211112 | ENS20211111275439834 | | 927,642.40 | 121,822,369.95 | 991290000023 | 银联商务股份有限公司 | | P00002 | 银联入账-资金来源: 04-商户资金 结算 付款人名称: 银联商务股... |
| 20211112 | ENS2021111275471720 | | 600,000.00 | 122,422,369.95 | 45001635401050703158 | 南宁住房公积金管理中心铁路分中心桂林管理部 | | M00002 | 二代支付系统转账, 发放周瑞伟贷款, 二代支付-转入 |
| 20211112 | ENS2021111275534967 | | 136,682.15 | 122,559,052.10 | 991290000023 | 银联商务股份有限公司 | | P00002 | 银联入账-资金来源: 04-商户资金 结算 付款人名称: 银联商务股... |
| 20211112 | ENS2021111276216657 | 4,566.50 | | 122,554,485.60 | 45001635101050502818 | 桂林市金能达贸易有限公司 | | M00002 | 二代支付系统转账, 春天里办公用品费, 转出 |

第2页共9页



扫描全能王 创建

广西北部湾银行对账明细

户名: 桂林威祺房地产开发有限公司
币种: 人民币
查询时段: 2021年11月01日至2021年11月30日

账号: 805014309088888
对账截止日期: 2021年11月30日
产品名称: 单位活期存款



| 交易时间 | 交易流水 | 支出金额 | 收入金额 | 账户余额 | 对方账号 | 对方户名 | 凭证号 | 代理支付行柜员号 | 备注 |
|----------|----------------------|--------------|------------|----------------|----------------------|---------------|-----|------------------|---|
| 20211112 | ENS2021111276216666 | 700.00 | | 122,553,785.60 | 614579085412 | 桂林市绿洲贸易有限责任公司 | | 06285040009F4937 | 二代支付系统转账, 春天里咖啡机款, 转出 |
| 20211113 | ENS2021111379475270 | | 90,000.00 | 122,643,785.60 | 6217232105001707505 | 梁皓杰 | | N00001 | 超网贷记来帐入, 超网网银-转入 |
| 20211114 | ENS2021111481240609 | 20,000.00 | | 122,663,785.60 | 62145620000788787 | 黄永辉 | | N00002 | 城银清转入, 黄春泽, 春天里, 12.1-1001, 城银清-转入 |
| 20211115 | ENS2021111583171897 | 1,579,862.00 | | 124,243,647.60 | 991290000023 | 银联商务股份有限公司 | | P00002 | 银联入帐-资金来源: 04-商户资金, 清算, 付款人名称: 银联商务股... |
| 20211115 | ENS2021111583176013 | | 913,949.40 | 125,157,597.00 | 991290000023 | 银联商务股份有限公司 | | P00002 | 银联入帐-资金来源: 04-商户资金, 清算, 付款人名称: 银联商务股... |
| 20211115 | ENS2021111583176994 | | 99,980.00 | 125,257,577.00 | 991290000023 | 银联商务股份有限公司 | | P00002 | 银联入帐-资金来源: 04-商户资金, 清算, 付款人名称: 银联商务股... |
| 20211115 | ENS2021111583288567 | | 69,685.00 | 125,327,262.00 | 991290000023 | 银联商务股份有限公司 | | P00002 | 银联入帐-资金来源: 04-商户资金, 清算, 付款人名称: 银联商务股... |
| 20211115 | ENS2021111583306995 | | 19,910.00 | 125,347,172.00 | 991290000023 | 银联商务股份有限公司 | | P00002 | 银联入帐-资金来源: 04-商户资金, 清算, 付款人名称: 银联商务股... |
| 20211115 | ENS2021111584105957 | 5,470.00 | | 125,341,702.00 | 6222032103002092730 | 程梦华 | | N00002 | 超网跨行转账, 报账款, 超网网银-转出 |
| 20211115 | ENS2021111584862821 | | 5,000.00 | 125,346,702.00 | 6230943390000158727 | 李仁杰 | | N00001 | 超网贷记来帐入, 账, 春天里, 李仁杰, 黄群彩, 超网网银-转入 |
| 20211115 | ENS2021111584870344 | 89,535.45 | | 125,257,166.55 | 9019901012270100002 | 待报解预算收入 | | M00001 | 财税库银单笔扣款, 扣款 |
| 20211115 | ENS20211115848687671 | 916,058.69 | | 123,341,107.86 | 9019901012270100002 | 待报解预算收入 | | M00001 | 财税库银单笔扣款, 扣款 |
| 20211115 | ENS2021111584872346 | 35,823.60 | | 123,305,284.26 | 9019901012270100002 | 待报解预算收入 | | M00001 | 财税库银单笔扣款, 扣款 |
| 20211115 | ENS2021111584873028 | 724,121.13 | | 122,581,163.13 | 9019901012270100002 | 待报解预算收入 | | M00001 | 财税库银单笔扣款, 扣款 |
| 20211115 | ENS2021111584919505 | 49,996.16 | | 122,531,166.97 | 9019901012270100002 | 待报解预算收入 | | M00001 | 财税库银单笔扣款, 扣款 |
| 20211115 | ENS2021111585090723 | 268,338.00 | | 122,262,828.97 | 62170033900008746394 | 唐超 | | N00001 | 超网贷记来帐入, 超网跨行转出, 超网网银-转入 |

第3页共9页



扫描全能王 创建

广西北部湾银行对账明细

户名: 桂林威棋房地产开发有限公司
币种: 人民币
查询时间段: 2021年11月01日至2021年11月30日

账号: 805014309088888
对账截止日期: 2021年11月30日
产品名称: 单位活期存款



| 交易时间 | 交易流水 | 支出金额 | 收入金额 | 账户余额 | 对方账号 | 对方户名 | 凭证号 | 摘要 | 备注 |
|----------|---------------------|------------|----------|----------------|-----------------------|------------------|---------------|--------|-----------------------------------|
| 20211115 | ENS2021111585107122 | | 8,866.20 | 122,808,371.17 | 6217003390008746394 | 唐超 | | 超网银转入 | 超网银转入 |
| 20211116 | ENS2021111686753033 | 56,800.00 | | 122,865,171.17 | 991100000656 | 北京海科融通支付服务有限公司 | 广西北部湾银行总行清算中心 | P00002 | 银联入账-资金来源: 04-商户资金 结算付款人名称: 北京海科融 |
| 20211117 | ENS2021111790055354 | 659,413.00 | | 123,524,584.17 | 991290000023 | 银联商务股份有限公司 | 广西北部湾银行总行清算中心 | P00002 | 银联入账-资金来源: 04-商户资金 结算付款人名称: 银联商务股 |
| 20211117 | ENS2021111790090609 | 37,990.27 | | 123,562,574.44 | 991290000023 | 银联商务股份有限公司 | 广西北部湾银行总行清算中心 | P00002 | 银联入账-资金来源: 04-商户资金 结算付款人名称: 银联商务股 |
| 20211118 | ENS2021111893179872 | 199,940.00 | | 123,762,514.44 | 991290000023 | 银联商务股份有限公司 | 广西北部湾银行总行清算中心 | P00002 | 银联入账-资金来源: 04-商户资金 结算付款人名称: 银联商务股 |
| 20211118 | ENS2021111893280247 | 14,932.50 | | 123,777,446.94 | 991290000023 | 银联商务股份有限公司 | 广西北部湾银行总行清算中心 | P00002 | 银联入账-资金来源: 04-商户资金 结算付款人名称: 银联商务股 |
| 20211118 | ENS2021111892284626 | 600,000.00 | | 124,377,446.94 | 45001604263059666888 | 南宁住房公积金管理中心铁路分中心 | 广西北部湾银行总行清算中心 | M00002 | 二代支付系统转账, 发放王健贷款, 二代支付-转入 |
| 20211118 | ENS2021111893671771 | 20,000.00 | | 124,357,446.94 | 6217003390009299179 | 李波 | 广西北部湾银行总行清算中心 | N00002 | 超网银跨行转账, 春天里退款, 超网银-转出 |
| 20211118 | ENS2021111893672076 | 20,000.00 | | 124,337,446.94 | 62145617000500949 | 文静 | 广西北部湾银行桂林分行 | N00002 | 城银清转账, 春天里退款, 城银清-转出 |
| 20211118 | ENS2021111893671879 | 30,000.00 | | 124,307,446.94 | 62285612000243699 | 张武凤 | 广西北部湾银行桂林分行 | N00002 | 城银清转账, 春天里退款, 城银清-转出 |
| 20211118 | ENS2021111893671986 | 20,000.00 | | 124,287,446.94 | 6216612600009435812 | 邱丽霞 | 广西北部湾银行总行清算中心 | N00002 | 超网银跨行转账, 春天里退款, 超网银-转出 |
| 20211118 | ENS2021111893672415 | 15,240.00 | | 124,272,206.94 | 660010073470700020 | 象山区侯子水果行 | 广西北部湾银行桂林分行 | N00002 | 城银清转账, 春天里退款, 城银清-转出 |
| 20211118 | ENS2021111893676300 | 750.00 | | 124,271,456.94 | 660011060496700010 | 象山区佳豪化工商行 | 广西北部湾银行桂林分行 | N00002 | 城银清转账, 春天里退款, 城银清-转出 |
| 20211118 | ENS2021111893676419 | 2,717.00 | | 124,268,739.94 | 45001635101050502818 | 桂林市金能达贸易有限公司 | 广西北部湾银行桂林分行 | M00002 | 二代支付系统转账, 春天里办公用品费, 转出 |
| 20211118 | ENS2021111893676448 | 10,251.59 | | 124,258,488.35 | 453008110018000025589 | 广西彰泰物业服务集团有限公司 | 广西北部湾银行桂林分行 | M00002 | 二代支付系统转账, 春天里7月食堂费, 转出 |
| 20211118 | ENS2021111893676464 | 35,166.00 | | 124,223,322.35 | 810000221392000001 | 湖南流云信息科技有限公司 | 广西北部湾银行桂林分行 | M00002 | 二代支付系统转账, 转出 |

第4页共9页



扫描全能王 创建

广西北部湾银行对账明细

户名: 桂林威祺房地产开发有限公司
币种: 人民币
查询时间段: 2021年11月01日至2021年11月30日

账号: 80501430908888
对账截止日期: 2021年11月30日
产品名称: 单位活期存款



| 交易时间 | 交易流水 | 支出金额 | 收入金额 | 账户余额 | 对方账号 | 对方户名 | 凭证号 | 摘要 | 备注 |
|----------|---------------------|--------------|------------|----------------|----------------------|--------------------|------------------|---|--|
| 20211119 | ENS2021111996492831 | | 276,580.10 | 124,499,902.45 | 991290000023 | 银联商务股份有限公司 | AD06893129366052 | 银联入账-资金来 源: 04-商户资金 结算 付款人名 称: 银联商务股 | |
| 20211119 | ENS2021111997705640 | 25,112.00 | | 124,474,790.45 | 810000221392000001 | 湖南流云信息 科技有限公司 | | 广西北部湾银 行桂林分行 | M00002 二代支付系统转 账上转出 |
| 20211119 | ENS2021111997706600 | 24,589.00 | | 124,450,201.45 | 810000221392000001 | 湖南流云信息 科技有限公司 | | 广西北部湾银 行桂林分行 | M00002 二代支付系统转 账上转出 |
| 20211119 | ENS2021111997706649 | 124,816.00 | | 124,325,385.45 | 810000221392000001 | 湖南流云信息 科技有限公司 | | 广西北部湾银 行桂林分行 | M00002 二代支付系统转 账上转出 |
| 20211119 | ENS2021111997832643 | 80,000.00 | | 124,405,385.45 | 6217003390012593980 | 王灵利 | | 广西北部湾银 行总行清算中 心 | M00002 二代支付系统转 账,贷款,二代支付 转入 |
| 20211119 | ENS2021111998116581 | 6,988.10 | | 124,412,373.55 | 6217562600019594598 | 陈晓露 | | 广西北部湾银 行总行清算中 心 | N00001 超网贷记来帐入 账,超网网银-转入 |
| 20211119 | ENS2021111998123017 | 90,000.00 | | 124,502,373.55 | 6217562600019594598 | 陈晓露 | | 广西北部湾银 行总行清算中 心 | N00001 超网贷记来帐入 账,超网网银-转入 |
| 20211121 | ENS2021112103636907 | 20,000.00 | | 124,522,373.55 | 6222032103000793776 | 黄发奎 | | 广西北部湾银 行总行清算中 心 | N00001 超网贷记来帐入 账,春天天里-黄发奎 王亚娣,超网网银- 转入 |
| 20211122 | ENS2021112204374208 | 3,068,509.60 | | 125,590,883.15 | 991290000023 | 银联商务股份有限公司 | | 广西北部湾银 行总行清算中 心 | P00002 银联入账-资金来 源: 04-商户资金 结算 付款人名 称: 银联商务股 |
| 20211122 | ENS2021112204374274 | 1,135,618.20 | | 126,726,501.35 | 991290000023 | 银联商务股份有限公司 | | 广西北部湾银 行总行清算中 心 | P00002 银联入账-资金来 源: 04-商户资金 结算 付款人名 称: 银联商务股 |
| 20211122 | ENS2021112204376448 | 510,960.00 | | 127,237,461.35 | 991290000023 | 银联商务股份有限公司 | | 广西北部湾银 行总行清算中 心 | P00002 银联入账-资金来 源: 04-商户资金 结算 付款人名 称: 银联商务股 |
| 20211122 | ENS2021112204524494 | 69,685.00 | | 127,307,146.35 | 991290000023 | 银联商务股份有限公司 | | 广西北部湾银 行总行清算中 心 | P00002 银联入账-资金来 源: 04-商户资金 结算 付款人名 称: 银联商务股 |
| 20211122 | ENS2021112204527935 | 49,775.00 | | 127,356,921.35 | 991290000023 | 银联商务股份有限公司 | | 广西北部湾银 行总行清算中 心 | P00002 银联入账-资金来 源: 04-商户资金 结算 付款人名 称: 银联商务股 |
| 20211122 | ENS2021112204825653 | 24,774.00 | | 127,332,147.35 | 45001635514050502234 | 桂林市住房公 积金管理中心 | | 广西北部湾银 行桂林分行 | M00002 二代支付系统转 账,春天天里公积金 P2110229113,转出 |
| 20211122 | ENS2021112204823202 | 820.00 | | 127,331,327.35 | 123907217410808 | 中智重庆人力 资源管理有限公司 | | 广西北部湾银 行桂林分行 | M00002 二代支付系统转 账,春天天里中智代 理服务费,转出 |
| 20211122 | ENS2021112205269597 | 15,251.59 | | 127,316,075.76 | 9019901012270100002 | 待解解预算收 入 | | 广西北部湾银 行总行清算中 心 | M00001 财政库单电汇扣 款,扣款 |

第5页共9页



扫描全能王 创建

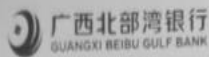

广西北部湾银行对账明细

户名: 桂林威祺房地产开发有限公司
币种: 人民币
查询时间: 2021年11月01日至2021年11月30日

账号: 80501430908888
对账截止日期: 2021年11月30日
产品名称: 单位活期存款



| 交易时间 | 交易流水 | 支出金额 | 收入金额 | 账户余额 | 对方账号 | 对方户名 | 凭证号 | 代理支付和账号 | 备注 |
|----------|---------------------|------------|------------|----------------|-----------------------|-----------------------|-----|------------------|-------------------------------------|
| 20211123 | ENS2021112309359222 | | 684,999.10 | 128,001,074.86 | 991290000023 | 银联商务股份有限公司 | | SCAA298A70831E73 | 银联入账, 资金来源: 04-商户资金 结算 付款人名称: 银联商务股 |
| 20211123 | ENS2021112309654346 | | 600,000.00 | 128,601,074.86 | 45001635401050703158 | 南宁住房公积金管理中心铁路分中心桂林管理部 | | M00002 | 二代支付系统转账, 发放韦奕妃贷款, 二代支付-转入 |
| 20211123 | ENS2021112309873828 | 18,723.00 | | 128,582,351.86 | 810000221392000001 | 湖南流云信息科技有限公司 | | M00002 | 二代支付系统转账, 转出 |
| 20211123 | ENS2021112311876781 | | 20,000.00 | 128,602,351.86 | 6217003390006928747 | 文显成 | | N00001 | 超网贷记来入账, 跨行转出, 超网网融-转入 |
| 20211124 | ENS2021112412499573 | | 430,396.70 | 129,032,748.56 | 991290000023 | 银联商务股份有限公司 | | P00002 | 银联入账, 资金来源: 04-商户资金 结算 付款人名称: 银联商务股 |
| 20211124 | ENS2021112412544109 | 10,317.00 | | 129,022,431.56 | 810000221392000001 | 湖南流云信息科技有限公司 | | M00002 | 二代支付系统转账, 转出 |
| 20211124 | ENS2021112412699236 | 2,000.00 | | 129,020,431.56 | 45001635101050502818 | 桂林市金能达贸易有限公司 | | M00002 | 二代支付系统转账, 春天里办公用品, 转出 |
| 20211124 | ENS2021112412699268 | 12,701.96 | | 129,007,729.60 | 453008110018000025589 | 广西彰泰物业服务集团有限公司 | | M00002 | 二代支付系统转账, 春天里6月餐费, 转出 |
| 20211124 | ENS2021112412699293 | 18,002.44 | | 128,989,727.16 | 453008110018000025589 | 广西彰泰物业服务集团有限公司 | | M00002 | 二代支付系统转账, 春天里8月餐费, 转出 |
| 20211124 | ENS2021112412701745 | 124,870.90 | | 128,864,856.26 | 660011040495700010 | 桂林华泰工程监理有限公司 | | N00002 | 城银清转账, 春天里监理费, 城银清-转出 |
| 20211124 | ENS2021112412761711 | | 600,000.00 | 129,464,856.26 | 45001635401050703158 | 南宁住房公积金管理中心铁路分中心桂林管理部 | | M00002 | 二代支付系统转账, 发放国诺贷款, 二代支付-转入 |
| 20211125 | ENS2021112515664849 | | 379,960.00 | 129,844,816.26 | 991290000023 | 银联商务股份有限公司 | | P00002 | 银联入账, 资金来源: 04-商户资金 结算 付款人名称: 银联商务股 |
| 20211125 | ENS2021112515753920 | | 238,920.00 | 130,083,736.26 | 991290000023 | 银联商务股份有限公司 | | P00002 | 银联入账, 资金来源: 04-商户资金 结算 付款人名称: 银联商务股 |
| 20211125 | ENS2021112515899488 | 77,549.24 | | 130,006,187.02 | 453008110018000025589 | 广西彰泰物业服务集团有限公司 | | M00002 | 二代支付系统转账, 春天里10月物业费, 转出 |
| 20211125 | ENS2021112516969914 | 57,880.00 | | 129,948,307.02 | 810000221392000001 | 湖南流云信息科技有限公司 | | M00002 | 二代支付系统转账, 转出 |
| 20211125 | ENS2021112516970313 | 244,636.80 | | 129,703,670.22 | 44422001040083014 | 日丰科技有限公司 | | M00002 | 二代支付系统转账, 春天里材料款, 转出 |

第6页共9页



扫描全能王 创建

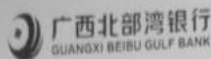

广西北部湾银行对账明细

户名: 桂林威祺房地产开发有限公司
币种: 人民币
查询时段: 2021年11月01日至2021年11月30日

账号: 805014309088888
对账截止日期: 2021年11月30日
产品名称: 单位活期存款



| 交易时间 | 交易流水 | 支出金额 | 收入金额 | 账户余额 | 对方账号 | 对方户名 | 凭证号 | 摘要 | 备注 |
|----------|----------------------|------------|------------|----------------|----------------------|------------------------|-----|-----------------------------------|----|
| 20211125 | ENS2021112517993533 | | 200,000.00 | 129,903,670.22 | 2103268109300001588 | 桂林市峰林装饰工程有限公司 | | 二代支付系统转账, 二代支付-转入 | |
| 20211126 | ENS2021112618994166 | | 323,232.20 | 130,226,902.42 | 991290000023 | 银联商务股份有限公司 | | 银联入账-资金来源: 04-商户资金结算 付款人名称: 银联商务股 | |
| 20211126 | ENS2021112619097880 | | 21,215.80 | 130,248,118.22 | 991290000023 | 银联商务股份有限公司 | | 银联入账-资金来源: 04-商户资金结算 付款人名称: 银联商务股 | |
| 20211126 | ENS2021112619105113 | 37,010.00 | | 130,211,108.22 | 810000221392000001 | 湖南流云信息科技有限公司 | | 二代支付系统转账, 转出 | |
| 20211126 | ENS2021112619106492 | 36,015.00 | | 130,175,093.22 | 810000221392000001 | 湖南流云信息科技有限公司 | | 二代支付系统转账, 转出 | |
| 20211126 | ENS20211126201459321 | 831,361.00 | | 128,343,732.22 | 45050163540100000335 | 云南建投第十一建设有限公司农民工工资支付专户 | | 二代支付系统转账, 春天里农民工工资, 转出 | |
| 20211126 | ENS20211126201471694 | 578,439.00 | | 123,765,293.22 | 134065824137 | 云南建投第十一建设有限公司 | | 二代支付系统转账, 春天里工程款, 转出 | |
| 20211128 | ENS2021112826021535 | 200,000.00 | | 123,965,293.22 | 6216915504998333 | 林佳 | | 超网贷记来帐入帐, 手机转账, 超网贷-转入 | |
| 20211128 | ENS2021112826065528 | 1,000.00 | | 123,966,293.22 | 6217852600006639611 | 林佳 | | 超网贷记来帐入帐, 超网贷-转入 | |
| 20211128 | ENS2021112826597427 | 100,000.00 | | 124,066,293.22 | 6222620770003672781 | 栗振印 | | 超网贷记来帐入帐, 11栋1单元804房款, 超网贷-转入 | |
| 20211129 | ENS2021112927692272 | | 629,537.10 | 124,695,830.32 | 991290000023 | 银联商务股份有限公司 | | 银联入账-资金来源: 04-商户资金结算 付款人名称: 银联商务股 | |
| 20211129 | ENS2021112927692522 | | 541,921.00 | 125,237,751.32 | 991290000023 | 银联商务股份有限公司 | | 银联入账-资金来源: 04-商户资金结算 付款人名称: 银联商务股 | |
| 20211129 | ENS2021112927696306 | | 44,940.00 | 125,282,691.32 | 991290000023 | 银联商务股份有限公司 | | 银联入账-资金来源: 04-商户资金结算 付款人名称: 银联商务股 | |
| 20211129 | ENS2021112927869315 | | 99,550.00 | 125,382,241.32 | 991290000023 | 银联商务股份有限公司 | | 银联入账-资金来源: 04-商户资金结算 付款人名称: 银联商务股 | |
| 20211129 | ENS2021112927893402 | 150,000.00 | | 125,232,241.32 | 51001479008051527013 | 成都市博思堂广告有限公司 | | 二代支付系统转账, 春天里广告费, 转出 | |
| 20211129 | ENS2021112927895113 | 120,000.00 | | 125,112,241.32 | 51001479008051527013 | 成都市博思堂广告有限公司 | | 二代支付系统转账, 春天里广告费, 转出 | |

第7页共9页



扫描全能王 创建

广西北部湾银行对账明细

户名: 桂林威祺房地产开发有限公司
币种: 人民币
查询时间段: 2021年11月01日至2021年11月30日

账号: 805014309088888
对账截止日期: 2021年11月30日
产品名称: 单位活期存款



| 交易时间 | 交易流水 | 支出金额 | 收入金额 | 账户余额 | 对方账号 | 对方户名 | 凭证号 | 摘要 | 备注 |
|----------|---------------------|--------------|-----------|----------------|-----------------------|------------------|-----|-----------------------------------|----|
| 20211129 | ENS2021112927893441 | 120,000.00 | | 124,992,241.32 | 51001479008051527013 | 成都市博思堂广告有限公司 | | 二代支付系统转账, 春天里广告费, 转出 | |
| 20211129 | ENS2021112927900134 | | 19,910.00 | 125,012,151.32 | 991290000023 | 银联商务股份有限公司 | | 银联入账-资金来源: 04-商户资金结算 付款人名称: 银联商务股 | |
| 20211129 | ENS2021112929386755 | 87,269.00 | | 124,924,882.32 | 810000221392000001 | 湖南流云信息科技有限公司 | | 二代支付系统转账, 转出 | |
| 20211129 | ENS2021112930024075 | | 50,000.00 | 124,974,882.32 | 6229920500158110358 | 唐群 | | 超网银记录转入, 春天里12栋2单元6047唐群, 超网银-转 | |
| 20211129 | ENS2021112930190617 | 300,000.00 | | 125,274,882.32 | 2103268109300001588 | 桂林市峰林装饰工程有限公司 | | 二代支付系统转账, 二代支付-转入 | |
| 20211130 | ENS2021113031467734 | 1,492,340.88 | | 126,767,223.18 | 991290000023 | 银联商务股份有限公司 | | 银联入账-资金来源: 04-商户资金结算 付款人名称: 银联商务股 | |
| 20211130 | ENS2021113033132047 | 13,566.85 | | 126,753,656.33 | 62145603005910820 | 汤耀 | | 城银清转账, 工资, 城银清-转出 | |
| 20211130 | ENS2021113033132265 | 298,000.00 | | 126,455,656.33 | 660013045443700010 | 广西立大节能幕墙门窗有限责任公司 | | 城银清转账, 春天里工程款, 城银清-转出 | |
| 20211130 | ENS2021113033132298 | 7,834.00 | | 126,447,822.33 | 660010073470700020 | 象山区侯子水果行 | | 城银清转账, 春天里水果费, 城银清-转出 | |
| 20211130 | ENS2021113033127313 | 11,000.00 | | 126,436,822.33 | 45001635202050701030 | 桂林市锦盛广告装饰有限责任公司 | | 二代支付系统转账, 春天里广告制作费, 转出 | |
| 20211130 | ENS2021113033132622 | 19,583.00 | | 126,417,239.33 | 120906065810403 | 广州晶东贸易有限公司 | | 二代支付系统转账, 春天里工程款, 转出 | |
| 20211130 | ENS2021113033127338 | 8,231.50 | | 126,409,007.83 | 453060813013000059309 | 桂林平富商贸有限公司 | | 二代支付系统转账, 春天里策划费, 转出 | |
| 20211130 | ENS2021113033127352 | 12,412.85 | | 126,396,594.98 | 45001635202050701030 | 桂林市锦盛广告装饰有限责任公司 | | 二代支付系统转账, 春天里广告费, 转出 | |
| 20211130 | ENS2021113033132783 | 31,004.70 | | 126,365,590.28 | 45001635202050701030 | 桂林市锦盛广告装饰有限责任公司 | | 二代支付系统转账, 春天里广告费, 转出 | |
| 20211130 | ENS2021113033132825 | 17,300.00 | | 126,348,290.28 | 45001635202050701030 | 桂林市锦盛广告装饰有限责任公司 | | 二代支付系统转账, 春天里广告费, 转出 | |
| 20211130 | ENS2021113033275669 | 235,800.00 | | 126,112,490.28 | 800119953300019 | 广西君耀建设工程有限公司 | | 春天里工程款, 网上银行-转出 | |

第8页共9页



扫描全能王 创建

广西北部湾银行对账明细

户名: 桂林威棋房地产开发有限公司
币种: 人民币
查询时间段: 2021年11月01日至2021年11月30日

账号: 805014309088888
对账截止日期: 2021年11月30日
产品名称: 单位活期存款



| 交易时间 | 交易流水 | 支出金额 | 收入金额 | 账户余额 | 对方账号 | 对方户名 | 凭证号 | 柜员号 | 备注 |
|----------|---------------------|----------|------------|----------------|---------------------|------|-------------------|--------|---|
| 20211130 | ENS2021113033275704 | 2,828.00 | | 126,109,662.28 | 6222032103002092730 | 程梦华 | 06ECDEBB83FE7F9 | N00002 | 二代支付系统 转账, 提现款, 转出 |
| 20211130 | ENS2021113033710986 | | 140,000.00 | 126,249,662.28 | 9558802103112433628 | 张建新 | 广西北部湾银行 总行清算中心 | N00001 | 超网贷记来帐 入帐, 春天里张 建新房贷, 超网 网银-转入 |
| 20211130 | ENS2021113033810706 | | 500,000.00 | 126,749,662.28 | 62145603012678972 | 梁红 | 广西北部湾银行 桂林分行 | N00002 | 城银清转入, 春 天里黄香萍, 城 银清-转入 |
| 20211130 | ENS2021113033817066 | | 453,686.00 | 127,203,348.28 | 62145603012678972 | 梁红 | 广西北部湾银行 桂林分行 | N00002 | 城银清转入, 春 天里黄香萍, 城 银清-转入 |
| 20211130 | ENS2021113033822497 | | 8,793.40 | 127,212,141.68 | 62145603012678972 | 梁红 | 广西北部湾银行 桂林分行 | N00002 | 城银清转入, 春 天里黄香萍, 城 银清-转入 |
| 20211130 | ENS2021113033824204 | | 1,180.00 | 127,213,321.68 | 62145603012678972 | 梁红 | 广西北部湾银行 桂林分行 | N00002 | 城银清转入, 春 天里黄香萍, 城 银清-转入 |

第9页共9页

支出合计: 11,410,155.91 收入合计: 26,430,383.17 余额: 127,213,321.68



扫描全能王 创建

威祺桂林 0010 账户



桂林银行
GUILIN BANK

桂林甘棠支行

分户账页

账号: 660000013369800010

户名: 桂林威祺房地产开发有限公司

子账户序号: 000156

起止时间: 2021.11.01—2021.11.30

| 日期 | 备注/摘要 | 交易机构 | 付方发生额 | 收方发生额 | 余额 | 操作员 | 交易对手账号 | 交易对手名 |
|----------|----------|--------|---------------|--------------|---------------|---------|---------------------|----------------|
| 20211101 | 转账 | 011027 | 0.00 | 420,000.00 | 1,959,402.22 | XN00015 | 62145603012272347 | 蒋佳佳 |
| 20211101 | 转账 | 011014 | 0.00 | 650,000.00 | 2,609,402.22 | XN00015 | 62145603012326192 | 胡金鑫 |
| 20211102 | 转账 | 011014 | 0.00 | 520,000.00 | 3,129,402.22 | XN00015 | 62145603012325804 | 邓小花 |
| 20211105 | 转账 | 011014 | 0.00 | 630,000.00 | 3,759,402.22 | XN00015 | 62145603012325830 | 唐校义 |
| 20211108 | 转账开户转出账户 | 011014 | 3,000,000.00 | 0.00 | 759,402.22 | XN00004 | 6600000133698000377 | 桂林威祺房地产开发有限公司 |
| 20211108 | 转账 | 011014 | 0.00 | 350,000.00 | 1,109,402.22 | XN00015 | 62285601008218775 | 刘小军 |
| 20211109 | 转账 | 011014 | 0.00 | 670,000.00 | 1,779,402.22 | XN00015 | 62145621002054122 | 唐小军 |
| 20211110 | 销户 | 000035 | 0.00 | 3,007,175.00 | 4,786,577.22 | XN00004 | 660000013369800044 | 桂林威祺房地产开发有限公司 |
| 20211110 | 销户 | 000035 | 0.00 | 9,022,050.00 | 13,808,627.22 | XN00004 | 660000013369800036 | 桂林威祺房地产开发有限公司 |
| 20211110 | 往来款 | 011014 | 12,100,000.00 | 0.00 | 1,708,627.22 | XN00004 | 660000011984200016 | 广西彰泰融创投资开发有限公司 |
| 20211110 | 提现 | 000035 | 0.00 | 2,002,216.67 | 3,710,843.89 | XN00004 | 660000013369800051 | 桂林威祺房地产开发有限公司 |
| 20211110 | 往来款 | 011014 | 3,000,000.00 | 0.00 | 710,843.89 | XN00004 | 660000011984200016 | 广西彰泰融创投资开发有限公司 |
| 20211110 | 转账 | 011014 | 0.00 | 550,000.00 | 1,260,843.89 | XN00015 | 62145603009368405 | 陈嘉星 |
| 20211110 | 转账 | 011014 | 0.00 | 880,000.00 | 2,140,843.89 | XN00015 | 62145620000845041 | 廖瑞格 |
| 20211110 | 转账 | 011014 | 0.00 | 580,000.00 | 2,720,843.89 | XN00015 | 62145603012327422 | 杨佳琳 |
| 20211111 | 工资 | 011014 | 36,265.05 | 0.00 | 2,684,578.84 | XN00004 | 62145603011484285 | 邹永强 |
| 20211115 | 工资 | 011014 | 11,344.23 | 0.00 | 2,673,234.61 | XN00004 | 62322155001291452 | 杨洋 |
| 20211115 | 工资 | 011014 | 12,633.64 | 0.00 | 2,660,600.97 | XN00004 | 62145621001300085 | 黄点 |
| 20211115 | 工资 | 011014 | 13,064.10 | 0.00 | 2,647,536.87 | XN00004 | 62285618000262910 | 唐强芳 |
| 20211115 | 工资 | 011014 | 10,922.22 | 0.00 | 2,636,614.65 | XN00004 | 62285601008898186 | 廖燕芳 |
| 20211115 | 工资 | 011014 | 27,202.79 | 0.00 | 2,609,411.86 | XN00004 | 62145620001501509 | 张彬彬 |
| 20211115 | 工资 | 011014 | 7,271.34 | 0.00 | 2,602,140.52 | XN00004 | 62285612000224194 | 秦灵凤 |
| 20211115 | 工资 | 011014 | 11,974.45 | 0.00 | 2,590,166.07 | XN00004 | 62285612000573350 | 黄子沐 |
| 20211115 | 工资 | 011014 | 28,780.33 | 0.00 | 2,561,385.74 | XN00004 | 62322155009577407 | 何梦洁 |
| 20211115 | 工资 | 011014 | 7,509.27 | 0.00 | 2,553,876.47 | XN00004 | 62145624000478969 | 秦佳宏 |
| 20211115 | 工资 | 011014 | 32,170.42 | 0.00 | 2,521,706.05 | XN00004 | 62145612002159943 | 许锡飞 |
| 20211115 | 工资 | 011014 | 14,365.23 | 0.00 | 2,507,340.82 | XN00004 | 62285601010491418 | 王勇翔 |
| 20211115 | 工资 | 011014 | 24,919.28 | 0.00 | 2,482,421.54 | XN00004 | 62145621001841084 | 李达星 |
| 20211115 | 工资 | 011014 | 15,825.41 | 0.00 | 2,466,596.13 | XN00004 | 62145603003244339 | 刘智成 |
| 20211115 | 工资 | 011014 | 16,815.42 | 0.00 | 2,449,780.71 | XN00004 | 62145603000490463 | 车子猛 |

打印时间: 2021-12-03 10:02:36



扫描全能王 创建



桂林银行
GUILIN BANK

桂林甘棠支行

分户账页

账号: 660000013369800010

户名: 桂林威祺房地产开发有限公司

子账户序号: 000156

起止时间: 2021.11.01—2021.11.30

| 日期 | 备注/摘要 | 交易机构 | 付方发生额 | 收方发生额 | 余额 | 操作员 | 交易对手账号 | 交易对手名 |
|----------|---------|--------|-----------|------------|--------------|---------|---------------------|-------------|
| 20211115 | 工资 | 011014 | 28,509.26 | 0.00 | 2,421,271.45 | XN00004 | 62145620006348358 | 张明林 |
| 20211115 | 工资 | 011014 | 26,316.67 | 0.00 | 2,394,954.78 | XN00004 | 62322155009499008 | 蒋永材 |
| 20211115 | 工资 | 011014 | 13,775.23 | 0.00 | 2,381,179.55 | XN00004 | 62145612002496188 | 毛燕伍 |
| 20211115 | 工资 | 011014 | 8,549.73 | 0.00 | 2,372,629.82 | XN00004 | 621456210012356907 | 梁宏 |
| 20211115 | 工资 | 011014 | 7,714.12 | 0.00 | 2,364,915.70 | XN00004 | 62145620004513816 | 熊灵杰 |
| 20211116 | 转账 | 011014 | 0.00 | 760,000.00 | 3,124,915.70 | XN00015 | 62145603012326608 | 蒋芸芳 |
| 20211118 | 工资 | 011014 | 13,710.55 | 0.00 | 3,111,205.15 | XN00004 | 62145603002117619 | 程梦华 |
| 20211118 | 工资 | 011014 | 6,272.34 | 0.00 | 3,104,932.81 | XN00004 | 62145620006406365 | 郑雯文 |
| 20211118 | 工资 | 011014 | 13,130.03 | 0.00 | 3,091,802.78 | XN00004 | 62145620001976670 | 林佳颖 |
| 20211118 | 工资 | 011014 | 7,445.66 | 0.00 | 3,084,357.12 | XN00004 | 62145605000415374 | 肖彩 |
| 20211118 | 工资 | 011014 | 7,941.48 | 0.00 | 3,076,415.64 | XN00004 | 62145620004494238 | 秦玉洁 |
| 20211118 | 工资 | 011014 | 10,252.48 | 0.00 | 3,066,163.16 | XN00004 | 62145620008895691 | 王思欣 |
| 20211118 | 工资 | 011014 | 15,469.80 | 0.00 | 3,050,693.36 | XN00004 | 62322155012084284 | 王黎平 |
| 20211118 | 工资 | 011014 | 25,463.54 | 0.00 | 3,025,229.82 | XN00004 | 62145603007997155 | 王佳 |
| 20211118 | 工资 | 011014 | 78,849.32 | 0.00 | 2,946,380.50 | XN00004 | 62285601004408721 | 廖文娟 |
| 20211118 | 工资 | 011014 | 9,761.04 | 0.00 | 2,936,619.46 | XN00004 | 62145603009210722 | 任斌斌 |
| 20211118 | 工资 | 011014 | 26,106.95 | 0.00 | 2,910,512.51 | XN00004 | 62285621005096739 | 黄丽 |
| 20211118 | 工资 | 011014 | 11,455.64 | 0.00 | 2,899,056.87 | XN00004 | 62145603006766502 | 刘小莉 |
| 20211118 | 工资 | 011014 | 21,337.28 | 0.00 | 2,877,719.59 | XN00004 | 62145603011586754 | 董宏昌 |
| 20211118 | 工资 | 011014 | 11,122.67 | 0.00 | 2,866,596.92 | XN00004 | 62145620003540896 | 蒋桂峰 |
| 20211118 | 工资 | 011014 | 26,583.80 | 0.00 | 2,840,013.12 | XN00004 | 62285601011122937 | 苏莉 |
| 20211118 | 工资 | 011014 | 25,643.03 | 0.00 | 2,814,370.09 | XN00004 | 6215620001000081972 | 杨淑媚 |
| 20211118 | 工资 | 011014 | 17,727.50 | 0.00 | 2,796,642.59 | XN00004 | 62145603009646883 | 邓诗钰 |
| 20211118 | 工资 | 011014 | 22,333.73 | 0.00 | 2,774,308.86 | XN00004 | 62145603011369888 | 廖芝虹 |
| 20211118 | 工资 | 011014 | 22,390.95 | 0.00 | 2,751,917.91 | XN00004 | 62145603008331305 | 秦振华 |
| 20211118 | 工资 | 011014 | 12,638.00 | 0.00 | 2,739,279.91 | XN00004 | 62285619000875297 | 唐渊 |
| 20211118 | 工资 | 011014 | 10,334.20 | 0.00 | 2,728,945.71 | XN00004 | 62145621000891605 | 黄良 |
| 20211118 | 工资 | 011014 | 2,954.55 | 0.00 | 2,725,991.16 | XN00004 | 62145612001887775 | 赵丽君 |
| 20211118 | 春天里矿泉水费 | 011014 | 14,815.00 | 0.00 | 2,711,176.16 | XN00001 | 417612010185523303 | 广西亿然饮用水有限公司 |
| 20211118 | 春天里饮用水费 | 011014 | 13,333.50 | 0.00 | 2,697,842.66 | XN00001 | 417612010185523303 | 广西亿然饮用水有限公司 |



扫描全能王 创建



桂林甘棠支行

分户账页

账号: 660000013369800010

子账户序号: 000156

户名: 桂林威祺房地产开发有限公司

起止时间: 2021.11.01—2021.11.30

| 日期 | 备注/摘要 | 交易机构 | 付方发生额 | 收方发生额 | 余额 | 操作员 | 交易对手账号 | 交易对手名 |
|----------|-------|--------|-------|------------|--------------|---------|-----------------------|-------|
| 20211125 | 转账 | 011014 | 0.00 | 370,000.00 | 3,067,842.66 | XN00015 | 6214560500039003 1 | 马建林 |
| 20211125 | 转账 | 011014 | 0.00 | 660,000.00 | 3,727,842.66 | XN00015 | 6232215572197281 1 | 唐超 |
| 20211125 | 转账 | 011014 | 0.00 | 550,000.00 | 4,277,842.66 | XN00015 | 6214560301232669 7 | 李仁杰 |
| 20211125 | 转账 | 011014 | 0.00 | 480,000.00 | 4,757,842.66 | XN00015 | 6214560801284742 9 | 周雅山 |
| 20211129 | 唐珍定 | 011001 | 0.00 | 400,000.00 | 5,157,842.66 | 2109835 | | |



余额: 22,501,441.67元; 收入: 3,618,440.44元。



扫描全能王 创建

中国工商银行客户存款对账单

扫描全能王 创建



交易明细查询: (带"*"的为必选或必输项):

记录不存在

威祺民生 5348 账户



中国民生银行
CHINA MINSHENG BANK

单位账户对账单

客户账号: 602403348
截止日期: 2021/11/01 - 2021/11/30



中国民生银行
网上银行
业务专用章
E9568FD3C84A

币种: 人民币



客户名称: 桂林威祺房地产开发有限公司
开户机构: 中国民生银行股份有限公司桂林分行营业部

| 交易时间 | 摘要 | 凭证类型 | 凭证号码 | 借方发生额 | 贷方发生额 | 账户余额 | 流水号 | 对方户名/账号 | 对方行名 |
|---------------------|------|------|----------|---------------|------------|--------------|-----------------------------|--------------------------------------|---------------------|
| 2021/11/10 10:13:00 | 往来款 | 网银凭证 | 00000006 | 23,000,000.00 | 0.00 | 477,432.49 | 313522021111 96012564298 | 广西彰泰融创投资开发有限公司 /66000001498430018 | 桂林银行股份有限公司高新支行 |
| 2021/11/10 10:13:00 | 手续费 | | | 160.00 | 0.00 | 477,432.49 | 313522021111 96012564298 | | 中国民生银行股份有限公司桂林分行营业部 |
| 2021/11/19 16:16:34 | 受托支付 | | | 0.00 | 370,000.00 | 1,047,432.49 | 636012021111 91709739203 | 肖荣义/61000000000202143037 | 中国民生银行股份有限公司桂林分行营业部 |

借方发生总额: 23,000,160.00

贷方发生总额: 370,000.00

合计笔数: 3

打印渠道: 全网

打印制表:

打印时间: 2021/12/01 11:34:40

第 1 页 / 共 1 页

扫描全能王 创建



威祺农行 4361 账户

中国农业银行对公交易明细清单

账号: 20209601040014361

户名: 桂林威祺房地产开发有限公司

起止日期: 20211101-20211130

序号: 000

币种: CNY

中国农业银行股份有限公司

灵川县支行营业室

业务专用章

20X6N267SV7WJ24N

| 日期 | 摘要 | 账簿号 | 交易金额 | 本次余额 | 对方户名 | 交易行号 | 交易渠道 | 附言 |
|----------|------|-----|-----------|------------|------------------------|--------|------|--------------------------------|
| 20211117 | 行内汇入 | | 400000.00 | 3400522.64 | 个人住房公积金委托放款放款资金待结算款项专户 | 202066 | BOSS | 公积金委贷客户账号 622848014886246 名郑继文 |

第1页



扫描全能王 创建

威祺兴业 3213 账户

查询账户: 555010100100203213(桂林威祺房 ▾)

摘要: 全部 ▾

日期范围: 2021-11-01 至 2021-11-30

收支方向: ☒全部 ☐支出 ☐收入

时间顺序: ☒逆序 ☐正序

金额范围: 至 查询

555010100100203213交易明细列表

| <input type="checkbox"/> 记账日期 | 交易时间 | 币种 | 现/转 | 借方金额 (支出) | 贷方金额 (收入) | 账户余额 | 摘要 | 对方账号 | 对方户名 | 对方银行 | 对方行号 | 用途 | 备注 |
|-------------------------------|------|----|-----|-----------|-----------|------|----|------|------|------|------|----|----|
|-------------------------------|------|----|-----|-----------|-----------|------|----|------|------|------|------|----|----|

无数据显示

首页 上一页 0 共 0 页 下一页 末页

无数据显示

本页汇总: 借方金额: 0 贷方金额: 0

下载

打印回单

威祺光大 9463 账户

账户交易明细查询

输入查询信息

操作类型: ☒ 查询 ☐ 下载

账户: 50310188000189463/桂林威祺房地产开发有限公司

借贷方向: 全部 ▾

排序方式: 倒序 ▾ [\[展开其他查询条件\]](#)

查询时段: ☐ 本日 ☐ 本周 ☐ 本月 ☐ 本季 ☒ 日期检索

起始日期: 2021-11-01 (单次查询的最大时间跨度为100天)

结束日期: 2021-11-30

查询

提示

对不起! 没有查询到符合条件的交易明细记录!

威祺中行 8076 账户

| | | | | | | | | | | |
|--|---------------------------|--|--------------------------------|--|--|---|------------------------|---|---------------------------|-------------|
| 账号 Account No. 币种 Currency | 611980208076 人民币 (CNY) | 账户名称 Account Name 账户类型 Account Type | 桂林威祺房地产开发有限公司 单位人民币活期一般账户存款 | 开户行 Bank Name 承前页余额 Previous Page Balance | 中国银行桂林分行营业部 2,002.66 | 起始日期20211101第 1 页/共 1 页 From(YYYYMMDD) Page 1 of 1 截止日期 20211130 出账周期 月 To(YYYYMMDD) Reconciliation Period | | | | |
| 序号 No. | 记账日 Bk. D. | 起息日 Val. D. | 交易类型 Type | 凭证 Vou. | 凭证号码/业务编号/用途/摘要 Vou. No./Trans. No./Details | 借方发生额 Debit Amount | 贷方发生额 Credit Amount | 余额 Balance | 机构/柜员/流水 Reference No. | 备注 Notes |
| 1 | 211122 | 211122 | 收费 | | 2021/10/22-2021/11/21 | 37.50 | | 1,965.16 | 14607/9880100/19674621 | |
| 借方合计 Debit Total | 37.50 | 贷方合计 Credit Total | 0.00 | 本页余额 Current Page Balance | 1,965.16 | 本对账期末余额 Balance At the end of the Period | 1,965.16 | 本对账期末余额 Balance At the end of the Period | | |
| 1. 余额前带“-”代表借方余额, 没有标注的则代表贷方余额。 “-” mark represents debit amount; otherwise represents credit amount. 2. 对账单中如出现错误或遗漏情况, 请于收到后的七日内通知我行, 否则将视同此对账单无误。请妥善保管对账单, 并在您的地址/联系电话发生变更时, 及时书面通知我行。 For any error or omission in this statement, please kindly notify within 7 days after receipt, otherwise it would be deemed as agreed. Please keep this statement properly and timely inform us with written notice of address or contact number change. | | | | | | | | | | |

扫描全能王 创建



威祺浦发 0432 账户

| | | | | | | | |
|---|--|-----------------------------|--|------------------|---------------------------|---|---------|
| 上海浦东发展银行电子明细对账单 | | | | | | | |
| 客户名称 账户名称 账单币种 账单类型 | 桂林威祺房地产开发有限公司 桂林威祺房地产开发有限公司 人民币 月账单 | 客户号 账号 金额单位 账单统计日期 | 2021169618 41020078801800000432 元 2021年11月01日-2021年11月30日 | 浦发银行 SPD BANK | 公司金融 Corporate Banking | 第1页, 共1页 | |
| 期末余额 | 642,279.07 | 汇总交易笔数 | 1笔 | 汇总借方发生 | 100.00 | 汇总贷方发生 | 0.00 |
| 交易日期 | 柜员流水号 | 发生额 | 账户余额 | 交易对手信息 | 摘要代码 | 备注 | |
| | | 借方 | 贷方 | 对手机构 | 对手名称 | | |
| 11-13 | 941029880096 | 100.00 | 642,279.07 | 浦发银行桂林秀峰支行 | 单位结算卡管理年费 | 收费941029880096 | 客户支付手续费 |
| 提示: 1. 为保障账户资金安全, 请及时核实、纠正可能发生的财务差错。 2. 账单内交易记账时间为银行处理时间, 可能与单位记账时间不一致。 3. 如有任何疑问, 请致电95528或亲临本行营业网点, 我们将竭诚为您服务。 | | | | | | 上海浦东发展银行 2021年11月30日 电子回单专用章 115M810W6HPY3TL 2021年12月1日 | |

扫描全能王 创建



威祺国民村镇账户

明细查询结果

账号: 类型筛选: 全部 支出 收入

时间排序: 降序 升序 时间筛选: ☐ 当日 ☐ 近一周 ☐ 近一个月 ☐ 近三个月

对方账号: 对方户名:

交易日期: — 交易金额: —

查询 重置条件 收起更多

总支出: ¥0.00

笔数: 0

pdf明细下载

明细下载

导出pdf

打印

总收入: ¥0.00

笔数: 0

| <input type="checkbox"/> | 交易时间 | 对方账号 | 对方户名 | 汇出金额 | 汇入金额 | 余额 | 摘要 |
|--------------------------|------|------|------|------|------|----|----|
| 表中无数据存在! | | | | | | | |

明细查询结果

账号: 类型筛选: 全部 支出 收入

时间排序: 降序 升序 时间筛选: ☐ 当日 ☐ 近一周 ☐ 近一个月 ☐ 近三个月

对方账号: 对方户名:

交易日期: — 交易金额: —

查询 重置条件 收起更多

总支出: ¥0.00

笔数: 0

pdf明细下载

明细下载

导出pdf

打印

总收入: ¥0.00

笔数: 0

| <input type="checkbox"/> | 交易时间 | 对方账号 | 对方户名 | 汇出金额 | 汇入金额 | 余额 | 摘要 |
|--------------------------|------|------|------|------|------|----|----|
| 表中无数据存在! | | | | | | | |

附件二：合同统计表和合同付款台账

表二十五：合同统计表和合同付款台账

| 序号 | 对方单位 | 合同名称 | 签约日期 | 有效签约金额 | 累计实付金额 | 支付占比 | 费用类型 |
|----|---------------------|--------------------------------|-----------|---------------|--------------|---------|--------|
| 1 | 深圳市飞檐室内设计事务所 | 桂林春天里项目售楼部（硬装）设计合同 | 2020/8/21 | 427,375.00 | 341,900.00 | 80.00% | 开发间接费 |
| 2 | 深圳艾拓室内设计有限公司 | 桂林春天里项目样板间、业主食堂、看房通道室内（硬装）设计合同 | 2020/8/22 | 126,960.00 | 19,044.00 | 15.00% | 开发间接费 |
| 3 | 广西筑科工程技术咨询有限公司桂林分公司 | 桂林春天里项目施工图设计、消防、人防审查、岩土勘察报告合同 | 2020/8/22 | 325,782.15 | 0 | 0.00% | 前期工程费 |
| 4 | 广西瀚浩电力有限责任公司 | 桂林春天里临时施工用电工程合同 | 2020/8/22 | 360,000.00 | 400,135.53 | 111.15% | 前期工程费 |
| 5 | 桂林合力园林工程有限公司 | 桂林彰泰春天里展示区园林景观工程施工合同 | 2020/8/26 | 3,525,400.00 | 4,752,021.02 | 134.79% | 开发间接费用 |
| 6 | 桂林合力园林工程有限公司 | 桂林彰泰春天里展示区园林景观工程施工合同补充协议一 | 2020/12/2 | 1,054,279.79 | 0 | 0.00% | 建安工程费 |
| 7 | 桂林高宇建设工程有限公司 | 桂林春天里项目展示区室外排水工程施工合同 | 2020/8/27 | 213,020.42 | 126,972.00 | 59.61% | 前期工程费 |
| 8 | 中佳勘察设计有限公司广西分公司 | 桂林春天里项目地质勘察工程施工合同 | 2020/8/30 | 933,510.20 | 340,226.00 | 36.45% | 开发间接费 |
| 9 | 桂林开元城市渣土运输工程有限公司 | 桂林，彰泰春天里项目首期土石方工程 | 2020/9/1 | 11,125,712.23 | 5,975,011.98 | 53.70% | 前期工程费 |
| 10 | 深圳市美美时尚装饰工程有限公司 | 桂林春天里售楼部及业主食堂软装配饰工程合同 | 2020/9/4 | 910,000.00 | 728,000.00 | 80.00% | 建安工程费 |
| 11 | 深圳市名晟艺术设计有限公司 | 桂林，春天里售楼部沙盘制作安装工程合同 | 2020/9/7 | 240,000.00 | 301,000.00 | 125.42% | 开发间接费 |
| 12 | 深圳市名晟艺术设计有限公司 | 桂林，春天里售楼部沙盘制作安装工程合同补充协议 | 2020/12/1 | 140,000.00 | 0 | 0.00% | 开发间接费 |

| 序号 | 对方单位 | 合同名称 | 签约日期 | 有效签约金额 | 累计实付金额 | 支付占比 | 费用类型 |
|----|-------------------|-------------------------------------|------------|----------------|---------------|--------|--------|
| 13 | 桂林森美照明工程有限公司 | 桂林春天里售楼部亮化工程合同 | 2020/9/8 | 71,995.83 | 67,903.75 | 94.32% | 销售费用 |
| 14 | 广西立华节能幕墙门窗有限责任公司 | 桂林春天里项目售楼部铝合金门窗制作 安装工程施工合同 | 2020/9/8 | 1,283,948.30 | 1,155,553.00 | 90.00% | 开发间接费 |
| 15 | 深圳冷元宝建筑室内设计顾问有限公司 | 桂林春天里样板间（爱马仕户型、小清新户型）软装配饰工程合同 | 2020/9/11 | 518,761.26 | 311,256.00 | 60.00% | 开发间接费用 |
| 16 | 桂林广恒建筑装饰工程有限公司 | 桂林春天里展示区钢结构大门安装工程 施工合同 | 2020/9/15 | 549,218.00 | 439,374.00 | 80.00% | 开发间接费 |
| 17 | 桂林华益机电设备有限公司 | 桂林春天里项目售楼部、样板间、业主 食堂空调供应及安装工程合同 | 2020/9/15 | 236,042.20 | 200,635.87 | 85.00% | 开发间接费 |
| 18 | 桂林市东蓝信息科技有限公司 | 桂林·春天里售楼部智能化工程施工合 同 | 2020/9/15 | 279,585.65 | 234,801.92 | 83.98% | 开发间接费 |
| 19 | 贵州佳馨美悦建筑装饰工程有限公司 | 桂林春天里售楼部、样板间、看房通 道、业主食堂室内精装修工程合同 | 2020/9/18 | 2,077,740.35 | 1,662,192.28 | 80.00% | 开发间接费用 |
| 20 | 象山区岳琼厨具经营部 | 桂林春天里售楼部业主食堂餐具物料采 购合同 | 2020/9/18 | 73,583.89 | 65173.8 | 88.57% | 前期工程费 |
| 21 | 桂林安信软件有限公司 | 桂林春天里项目售楼部人脸识别系统采 购及服务合同 | 2020/9/25 | 75,026.80 | 69060 | 92.05% | 开发间接费 |
| 22 | 广西中盛建筑设计有限公司 | 桂林彰泰·春天里项目建设工程设计合 同 | 2020/9/25 | 3,209,206.00 | 1,467,300.40 | 45.72% | 建安工程费 |
| 23 | 广州天萌建筑设计有限公司 | 彰泰·春天里项目建设工程规划设计合 同 | 2020/10/9 | 2,015,402.84 | 708,918.29 | 35.18% | 前期工程费 |
| 24 | 桂林凯豪建筑安装工程有限公司 | 桂林春天里围挡安装工程施工合同 | 2020/10/9 | 60,267.19 | 48,213.00 | 80.00% | 开发间接费 |
| 25 | 桂林华泰工程监理有限公司 | 桂林春天里项目建设工程委托监理合同 | 2020/10/10 | 3,746,127.04 | 1,647,221.70 | 43.97% | 开发间接费 |
| 26 | 云南建投第十一建设有限公司 | 桂林彰泰春天里项目建筑安装总承包工 程 | 2020/10/10 | 263,085,864.70 | 71,132,548.18 | 27.04% | 建安工程费 |

| 序号 | 对方单位 | 合同名称 | 签约日期 | 有效签约金额 | 累计实付金额 | 支付占比 | 费用类型 |
|----|-----------------|--|------------|--------------|--------------|---------|---------|
| 27 | 桂林市善尘建筑工程有限公司 | 桂林春天里项目售楼部土石方开挖工程施工合同 | 2020/10/16 | 107,904.62 | 86,323.00 | 80.00% | 开发间接费 |
| 28 | 桂林弘安招标代理有限公司 | 桂林春天里项目前期物业招标咨询合同 | 2020/10/19 | 25,000.00 | 25,000.00 | 100.00% | 销售费用 |
| 29 | 阶梯项目咨询有限公司桂林分公司 | 桂林春天里项目建设工程委托招标代理合同 | 2020/10/20 | 22,000.00 | 22,000.00 | 100.00% | 前期工程费 |
| 30 | 广西晟昌工程检测有限责任公司 | 桂林彰泰春天里项目工程检验检测技术服务合同 | 2020/10/27 | 2,718,335.77 | 392,223.71 | 14.43% | 前期工程费 |
| 31 | 桂林市锦盛广告装饰有限责任公司 | 桂林春天里展示区围挡 PVC 字及绿植草皮安装施工合同 | 2020/10/28 | 53,414.78 | 48,134.74 | 90.12% | 开发间接费 |
| 32 | 南宁捷尘贸易有限责任公司 | 桂林春天里项目设备材料采购合同 | 2020/10/30 | 5,000,000.00 | 140,408.81 | 2.81% | 建安工程费 |
| 33 | 深圳市麦垦景观规划设计有限公司 | 彰泰·春天里项目景观工程设计合同 | 2020/10/31 | 1,251,151.20 | 543,536.96 | 43.44% | 开发间接费 |
| 34 | 广西仁怡岩土工程有限公司 | 桂林彰泰春天里 15-17、19、20 号楼地基处理工程合同 | 2020/11/6 | 3,208,181.59 | 1,775,915.40 | 55.36% | 建筑安装工程费 |
| 35 | 广西聚保建筑工程有限公司 | 桂林春天里 13、15-21 号楼主楼及副楼地下室侧壁、底板及顶板 JX 抗裂硅质防水剂采购合同 | 2020/11/17 | 1,285,539.67 | 964,800.00 | 75.05% | 前期工程费 |
| 36 | 广西裕富建设有限公司 | 桂林春天里项目首开区边坡支护施工合同 | 2020/11/19 | 115,103.31 | 245,259.00 | 213.08% | 建筑安装工程费 |
| 37 | 广西裕富建设有限公司 | 桂林春天里项目首开区边坡支护施工合同（补充协议一） | 201-1-11 | 306574.81 | 0 | 0.00% | 建筑安装工程费 |
| 38 | 广西贵港市熙泰建筑工程有限公司 | 桂林春天里售楼部建安总承包工程施工合同 | 2020/11/26 | 2,000,000.00 | 1,700,000.00 | 85.00% | 开发间接费 |
| 39 | 桂林恩瑞工程咨询有限公司 | 桂林春天里一期水土保持方案合同书 | 2020/12/1 | 38,000.00 | 38,000.00 | 100.00% | 前期工程费 |

| 序号 | 对方单位 | 合同名称 | 签约日期 | 有效签约金额 | 累计实付金额 | 支付占比 | 费用类型 |
|----|-----------------|------------------------------|------------|----------------|----------------|---------|---------|
| 40 | 桂林荣德工程咨询有限公司 | 桂林春天里一期水土保持监测及水土保持设施验收合同书 | 2020/12/2 | 76,000.00 | 20000 | 26.32% | 前期工程费 |
| 41 | 桂林市自然资源局 | 国有建设用地使用权转让合同 | 2020/8/5 | 678,000,000.00 | 678,000,000.00 | 100.00% | 土地费 |
| 42 | 桂林市自然资源局 | 国有建设用地使用权转让合同补充协议 | 2020/8/5 | 0 | 0 | - | 土地费 |
| 43 | 桂林市峰林装饰材料有限公司 | 桂林春天里售楼部外立面涂料工程合同 | 2020/12/22 | 104,499.23 | 56495 | 54.06% | 开发间接费 |
| 44 | 桂林市城市规划设计研究院 | 桂林春天里交通影响评价编制合同 | 2021/1/14 | 72,000.00 | 62,800.00 | 87.22% | 前期工程费 |
| 45 | 深圳市翼虎空间设计有限公司 | 桂林春天里 15 号楼 D1 户型样板房硬装设计合同 | 2021/1/16 | 171,000.00 | 136800 | 80.00% | 开发间接费 |
| 46 | 思伟电气集团有限公司 | 桂林春天里项目一期户内箱及动力配电箱供货合同 | 2021/1/20 | 240,393.54 | 1,103.00 | 0.46% | 建筑安装工程费 |
| 47 | 广西金钥匙建筑装饰工程有限公司 | 桂林春天里 15 栋 402 样板房室内精装修工程合同 | 2021/3/27 | 398,730.93 | 0 | 0.00% | 开发间接费 |
| 48 | 日丰科技有限公司 | 桂林春天里项目一期水电管材采购合同 | 2021/3/30 | 850,000.00 | 244636.8 | 28.78% | 建筑安装工程费 |
| 49 | 武汉宜兰装饰设计有限公司 | 桂林春天里 15-402 样板房软装配置合同 | 2021/4/6 | 500,000.00 | 400,000.00 | 80.00% | 开发间接费用 |
| 50 | 广西仁怡岩土有限公司 | 桂林春天里项目二期边坡支护施工合同 | 2021/4/12 | 343,004.47 | 272,224.76 | 79.36% | 前期工程费 |
| 51 | 广东宏源防水科技发展有限公司 | 桂林春天里项目防水材料采购合同 | 2021/5/5 | 776,078.72 | 588,553.60 | 75.84% | 建筑安装工程费 |
| 52 | 深圳市易虎空间设计有限公司 | 桂林春天里 21#楼 102 样板房硬装设计合同一式六份 | 2021/5/26 | 174,885.00 | 69,954.00 | 40.00% | 前期工程款 |
| 53 | 桂林市房地产测绘中心 | 房产测绘合同 | 2021/6/11 | 0.00 | 0.00 | - | 前期工程费 |

| 序号 | 对方单位 | 合同名称 | 签约日期 | 有效签约金额 | 累计实付金额 | 支付占比 | 费用类型 |
|----|-------------------|---|-----------|--------------|--------------|---------|---------|
| 54 | 桂林市锦盛广告装饰有限责任公司 | 桂林彰泰春天里项目样板房通道布置物料采购合同 | 2021/6/23 | 112,368.36 | 89,846.93 | 79.96% | 开发间接费用 |
| 55 | 广西彰泰物业服务集团有限公司 | 彰泰春天里二期前期物业服务合同及补充协议 | 2021/6/25 | 2,150,000.00 | 0.00 | 0.00% | 开发间接费用 |
| 56 | 桂林市人防工程设计有限公司 | 桂林春天里项目人防工程设计施工图设计合同 | 2021/6/30 | 161,338.50 | 51,300.00 | 31.80% | 前期工程费 |
| 57 | 广西南宁人防建设监理有限责任公司 | 桂林春天里项目建设工程委托人防监理合同 | 2021/7/13 | 47,804.00 | 0.00 | 0.00% | 建筑安装工程费 |
| 58 | 广西君潮建设工程有限公司 | 桂林春天里项目 15#-21#楼铝合金门窗、百叶、隔栅工程制作安装工程施工合同 | 2021/7/16 | 6,206,650.08 | 1,126,620.95 | 18.15% | 建筑安装工程费 |
| 59 | 深圳市美美时尚装饰工程有限公司 | 桂林春天里 21#-102 样板间软装配饰安装工程合同 | 2021/7/16 | 535,000.00 | 428,000.00 | 80.00% | 开发间接费 |
| 60 | 融创西南房地产开发（集团）有限公司 | 联盟单位分销合同 | 2021/7/20 | - | 0.00 | - | 销售费用 |
| 61 | 广西金钥匙建筑装饰工程有限公司 | 桂林春天里 15 栋 402 样板房室内精装修工程合同补充协议一 | 2021/8/5 | 378,592.22 | 0.00 | 0.00% | 开发间接费 |
| 62 | 深圳博云工程管理咨询有限公司 | 桂林春天里项目 2021 年度第三方工程评估检测服务合同 | 2021/8/10 | 14,400.00 | 0.00 | 0.00% | 前期工程费 |
| 63 | 广西彰泰物业服务集团有限公司 | 彰泰·春天里销售案场物业服务合同 | 2021/8/27 | - | 345,791.30 | - | 开发间接费用 |
| 64 | 成都市博思堂广告有限公司 | 营销策划推广合同（2021-0022 号） | 2021/9/3 | 120,000.00 | 120,000.00 | 100.00% | 销售费用 |
| 65 | 成都市博思堂广告有限公司 | 营销策划推广合同（2021-0023 号） | 2021/9/3 | 120,000.00 | 120,000.00 | 100.00% | 销售费用 |
| 66 | 湖南流云信息科技有限公司 | 桂林威祺房地产开发有限公司与湖南流云信息科技有限公司签订 2021 年营销推广服务协议 | 2021/9/16 | - | 150,000.00 | - | 销售费用 |

| 序号 | 对方单位 | 合同名称 | 签约日期 | 有效签约金额 | 累计实付金额 | 支付占比 | 费用类型 |
|----|---------------------|-----------------------------|------------|--------------|------------|--------|---------|
| 67 | 中国电信股份有限公司桂林分公司 | 政企商务宽带套餐综合协议（5G 融合版 999、单专） | 2021/9/18 | - | 20,248.00 | - | 销售费用 |
| 68 | 广西立大节能幕墙门窗有限责任公司 | 桂林·春天里项目一期锌钢栏杆及扶手制作安装工程施工合同 | 2021/9/27 | 1,569,030.86 | 298,000.00 | 18.99% | 建筑安装工程费 |
| 69 | 桂林市同创房地产经纪有限公司安新分公司 | 联盟单位分销合同（2020 年） | 2021/10/8 | - | 0.00 | - | 销售费用 |
| 70 | 桂林市百昱旅居房地产经纪有限公司 | 联盟单位分销合同（2020 年） | 2021/10/8 | - | 0.00 | - | 销售费用 |
| 71 | 广西居联邦房地产经纪有限公司 | 联盟单位分销合同（2020 年） | 2021/10/8 | - | 0.00 | - | 销售费用 |
| 72 | 桂林美居置业投资有限公司 | 联盟单位分销合同（2020 年） | 2021/10/8 | - | 0.00 | - | 销售费用 |
| 73 | 桂林市优巢地产经纪有限公司 | 联盟单位分销合同（2020 年） | 2021/10/8 | - | 0.00 | - | 销售费用 |
| 74 | 桂林市优巢地产经纪有限公司 | 联盟单位分销合同（2021 年） | 2021/10/8 | - | 0.00 | - | 销售费用 |
| 75 | 桂林市同创房地产经纪有限公司安新分公司 | 联盟单位分销合同（2021 年） | 2021/10/8 | - | 0.00 | - | 销售费用 |
| 76 | 桂林市百昱旅居房地产经纪有限公司 | 联盟单位分销合同（2021 年） | 2021/10/8 | - | 0.00 | - | 销售费用 |
| 77 | 广西居联邦房地产经纪有限公司 | 联盟单位分销合同（2021 年） | 2021/10/8 | - | 0.00 | - | 销售费用 |
| 78 | 桂林美居置业投资有限公司 | 联盟单位分销合同（2021 年） | 2021/10/8 | - | 0.00 | - | 销售费用 |
| 79 | 广西辉煌置业咨询服务有限公司桂林分公司 | 联盟单位分销合同（2021 年） | 2021/10/8 | - | 0.00 | - | 销售费用 |
| 80 | 桂林贝壳房地产经纪有限公司 | 联盟单位分销合同（2021 年） | 2021/10/11 | - | 0.00 | - | 销售费用 |
| 81 | 桂林房江湖信息科技有限公司 | 联盟单位分销合同（2020 年） | 2021/10/11 | - | 0.00 | - | 销售费用 |

| 序号 | 对方单位 | 合同名称 | 签约日期 | 有效签约金额 | 累计实付金额 | 支付占比 | 费用类型 |
|----|--------------------|------------------------------------|------------|------------------|----------------|---------|-------------|
| 82 | 广西巨安人防工程防护设备有限公司 | 桂林春天里项目二期人防工程防护设备 销售安装合同（实际合同） | 2021/10/20 | 330,000.00 | 0.00 | 0.00% | 建筑安装工程 费 |
| 83 | 广西正安人防工程防护设备检测有限公司 | 人防工程防护设备委托检测合同 | 2021/10/20 | - | 0.00 | - | 前期工程费 |
| 84 | 广西正安人防工程防护设备检测有限公司 | 桂林春天里项目二期人防工程防护设备 安装质量检测合同补充协议一 | 2021/10/20 | - | 0.00 | - | 前期工程费 |
| 85 | 中国电信股份有限公司桂林分公司 | 政企商务宽带套餐综合协议（5G 融合 版 999、单专） | 2021/10/21 | - | 0.00 | - | 销售费用 |
| 86 | 广西彰泰融创智慧城市运营管理有限公司 | 销售签约准业主物业服务合同 | 2021/11/3 | - | 0.00 | - | 销售费用 |
| 87 | 成都市博思堂广告有限公司 | 营销策划推广合同 | 2021/11/12 | 150,000.00 | 150,000.00 | 100.00% | 销售费用 |
| 88 | 桂林房江湖信息科技有限公司 | 《联盟单位分销合同》补充协议 | 2021/11/12 | - | 0.00 | - | 销售费用 |
| 89 | 桂林新奥燃气发展有限公司 | 桂林春天里一期 15#-21#楼住宅管道气 安装工程合同 | 2021/11/17 | 1,179,360.00 | 0.00 | 0.00% | 建安工程费 |
| 90 | 桂林市峰林装饰材料有限公司 | 春天里一期、二期外墙涂料工程施工合 同 | 2021/11/24 | 3,893,427.44 | 0.00 | 0.00% | 建安工程费 |
| 91 | 成都市博思堂广告有限公司 | 营销策划推广合同 | 2021/11/25 | 46,666.00 | 0.00 | 0.00% | 销售费用 |
| 92 | 成都市博思堂广告有限公司 | 营销策划推广合同 | 2021/11/29 | 40,000.00 | 0.00 | 0.00% | 销售费用 |
| 合计 | | | - | 1,011,557,244.94 | 780,928,438.68 | 77.20% | - |

附件三：项目销售回款统计表

表二十六：项目销售回款统计表

| 序号 | 业态 | 楼栋 | 房号 | 房间状态 | 客户姓名 | 建筑面积 | 建筑面积单价 | 标准定价总额 (原始定价 + 非 标标准总价) | 最终合同价 | 合同已收款合计 | 业绩 |
|----|----|------|-------------|------|---------|--------|-----------|-------------------------------|--------------|--------------|--------------|
| 1 | 住宅 | 11 栋 | 11 栋 1-1001 | 签约 | 贺富诚 | 125.62 | 10,570.00 | 1,327,803.00 | 1,059,375.00 | 609,375.00 | 1,059,375.00 |
| 2 | 住宅 | 11 栋 | 11 栋 1-1002 | 签约 | 刘巧云 | 99.01 | 10,400.00 | 1,029,704.00 | 812,728.00 | 812,728.00 | 812,728.00 |
| 3 | 住宅 | 11 栋 | 11 栋 1-1003 | 签约 | 易迎春；周小鸾 | 99.01 | 10,240.00 | 1,013,862.00 | 859,983.00 | 539,983.00 | 859,983.00 |
| 4 | 住宅 | 11 栋 | 11 栋 1-1004 | 签约 | 武京伟 | 125.56 | 10,130.00 | 1,271,923.00 | 1,057,107.00 | 1,057,107.00 | 1,003,907.00 |
| 5 | 住宅 | 11 栋 | 11 栋 1-101 | 签约 | 温姝姝 | 122.82 | 9,960.00 | 1,339,312.00 | 1,044,628.00 | 1,044,628.00 | 973,328.00 |
| 6 | 住宅 | 11 栋 | 11 栋 1-102 | 签约 | 顾开忠 | 99.01 | 9,840.00 | 1,073,833.00 | 861,309.00 | 861,309.00 | 798,009.00 |
| 7 | 住宅 | 11 栋 | 11 栋 1-103 | 签约 | 梁皓杰 | 99.01 | 9,670.00 | 1,057,002.00 | 866,325.00 | 266,325.00 | 807,025.00 |
| 8 | 住宅 | 11 栋 | 11 栋 1-1102 | 签约 | 唐继武 | 99.01 | 10,490.00 | 1,038,615.00 | 859,973.00 | 559,973.00 | 859,973.00 |
| 9 | 住宅 | 11 栋 | 11 栋 1-1103 | 签约 | 何依霖 | 99.01 | 10,330.00 | 1,022,773.00 | 859,821.00 | 259,821.00 | 805,021.00 |
| 10 | 住宅 | 11 栋 | 11 栋 1-1104 | 签约 | 张克龙；蒋丽艳 | 125.56 | 10,190.00 | 1,279,456.00 | 945,399.00 | 945,399.00 | 945,399.00 |
| 11 | 住宅 | 11 栋 | 11 栋 1-1202 | 签约 | 蒋青雄；蒋丽丽 | 99.01 | 10,430.00 | 1,241,815.00 | 1,085,081.00 | 335,081.00 | 1,085,081.00 |
| 12 | 住宅 | 11 栋 | 11 栋 1-1203 | 签约 | 王娟；杨云 | 99.01 | 10,270.00 | 1,222,200.00 | 987,733.00 | 987,733.00 | 927,033.00 |

| 序号 | 业态 | 楼栋 | 房号 | 房间状态 | 客户姓名 | 建筑面积 | 建筑面积单价 | 标准定价总额 (原始定价 + 非 标标准总价) | 最终合同价 | 合同已收款合计 | 业绩 |
|----|----|------|-------------|------|----------|--------|-----------|-------------------------------|--------------|--------------|--------------|
| 13 | 住宅 | 11 栋 | 11 栋 1-1204 | 签约 | 曾涛; 姜茜 | 125.56 | 10,130.00 | 1,529,957.00 | 1,337,248.00 | 277,248.00 | 1,337,248.00 |
| 14 | 住宅 | 11 栋 | 11 栋 1-202 | 签约 | 蒋青华; 罗丽萍 | 99.01 | 9,900.00 | 980,199.00 | 757,493.00 | 757,493.00 | 702,693.00 |
| 15 | 住宅 | 11 栋 | 11 栋 1-301 | 签约 | 叶梦 | 125.62 | 10,100.00 | 1,268,762.00 | 928,136.00 | 928,136.00 | 928,136.00 |
| 16 | 住宅 | 11 栋 | 11 栋 1-302 | 签约 | 黄六秀; 姚宗刚 | 99.01 | 9,960.00 | 986,140.00 | 811,628.00 | 811,628.00 | 811,628.00 |
| 17 | 住宅 | 11 栋 | 11 栋 1-303 | 签约 | 文毅; 罗秀园 | 99.01 | 9,800.00 | 970,298.00 | 814,888.00 | 814,888.00 | 814,888.00 |
| 18 | 住宅 | 11 栋 | 11 栋 1-304 | 签约 | 李丹琳 | 125.56 | 9,650.00 | 1,211,654.00 | 976,673.00 | 976,673.00 | 976,673.00 |
| 19 | 住宅 | 11 栋 | 11 栋 1-401 | 签约 | 汤善韬; 唐丽菊 | 125.62 | 10,100.00 | 1,268,762.00 | 945,573.00 | 945,573.00 | 882,273.00 |
| 20 | 住宅 | 11 栋 | 11 栋 1-402 | 签约 | 周红涛; 张建新 | 99.01 | 9,960.00 | 986,140.00 | 881,116.00 | 881,116.00 | 811,116.00 |
| 21 | 住宅 | 11 栋 | 11 栋 1-403 | 签约 | 阳强; 秦玉婷 | 99.01 | 9,800.00 | 970,298.00 | 818,518.00 | 619,518.00 | 763,718.00 |
| 22 | 住宅 | 11 栋 | 11 栋 1-404 | 签约 | 罗红平; 秦超 | 125.56 | 9,650.00 | 1,211,654.00 | 930,420.00 | 280,420.00 | 868,620.00 |
| 23 | 住宅 | 11 栋 | 11 栋 1-501 | 准签约 | 李岱峰 | 125.62 | 10,270.00 | 1,290,117.00 | 1,050,202.00 | 1,050,119.00 | 1,050,202.00 |
| 24 | 住宅 | 11 栋 | 11 栋 1-502 | 签约 | 秦静 | 99.01 | 10,140.00 | 1,003,961.00 | 900,275.00 | 900,275.00 | 860,275.00 |
| 25 | 住宅 | 11 栋 | 11 栋 1-503 | 签约 | 周新良 | 99.01 | 9,980.00 | 988,120.00 | 813,087.00 | 813,087.00 | 813,087.00 |
| 26 | 住宅 | 11 栋 | 11 栋 1-504 | 签约 | 陈杰; 陈欣 | 125.56 | 9,830.00 | 1,234,255.00 | 1,127,609.00 | 1,127,609.00 | 1,057,609.00 |
| 27 | 住宅 | 11 栋 | 11 栋 1-601 | 签约 | 段翠娟 | 125.62 | 10,330.00 | 1,297,655.00 | 1,078,577.00 | 1,078,577.00 | 1,078,577.00 |
| 28 | 住宅 | 11 栋 | 11 栋 1-602 | 签约 | 马华海 | 99.01 | 10,200.00 | 1,009,902.00 | 865,187.00 | 815,187.00 | 865,187.00 |
| 29 | 住宅 | 11 栋 | 11 栋 1-603 | 签约 | 庾德贵; 盘孟棋 | 99.01 | 10,030.00 | 993,070.00 | 859,538.00 | 859,538.00 | 859,538.00 |
| 30 | 住宅 | 11 栋 | 11 栋 1-604 | 签约 | 张婷 | 125.56 | 9,890.00 | 1,241,788.00 | 1,031,708.00 | 211,708.00 | 1,031,708.00 |
| 31 | 住宅 | 11 栋 | 11 栋 1-701 | 签约 | 廖珍鹏 | 125.62 | 10,390.00 | 1,305,192.00 | 1,073,206.00 | 1,073,206.00 | 1,073,206.00 |
| 32 | 住宅 | 11 栋 | 11 栋 1-702 | 签约 | 蒋厚才; 刘扩军 | 99.01 | 10,260.00 | 1,015,843.00 | 844,343.00 | 844,343.00 | 844,343.00 |
| 33 | 住宅 | 11 栋 | 11 栋 1-703 | 签约 | 李星 | 99.01 | 10,090.00 | 999,011.00 | 946,033.00 | 946,033.00 | 856,033.00 |
| 34 | 住宅 | 11 栋 | 11 栋 1-704 | 签约 | 唐燕 | 125.56 | 9,950.00 | 1,249,322.00 | 1,070,520.00 | 330,520.00 | 1,070,520.00 |
| 35 | 住宅 | 11 栋 | 11 栋 1-801 | 签约 | 贺仲旋; 陶丽萍 | 125.62 | 10,450.00 | 1,312,729.00 | 1,181,107.00 | 1,181,107.00 | 1,091,107.00 |

| 序号 | 业态 | 楼栋 | 房号 | 房间状态 | 客户姓名 | 建筑面积 | 建筑面积单价 | 标准定价总额 (原始定价 + 非 标标准总价) | 最终合同价 | 合同已收款合计 | 业绩 |
|----|----|------|-------------|------|----------|--------|-----------|-------------------------------|--------------|--------------|--------------|
| 36 | 住宅 | 11 栋 | 11 栋 1-802 | 签约 | 冯卉 | 99.01 | 10,320.00 | 1,021,783.00 | 980,846.00 | 200,846.00 | 875,546.00 |
| 37 | 住宅 | 11 栋 | 11 栋 1-803 | 签约 | 陆泓熹; 梁雨晨 | 99.01 | 10,150.00 | 1,004,952.00 | 981,124.00 | 981,124.00 | 861,124.00 |
| 38 | 住宅 | 11 栋 | 11 栋 1-804 | 签约 | 栗振印 | 125.56 | 10,010.00 | 1,256,856.00 | 1,158,955.00 | 348,955.00 | 1,098,955.00 |
| 39 | 住宅 | 11 栋 | 11 栋 1-902 | 签约 | 刘千悦 | 99.01 | 10,380.00 | 1,027,724.00 | 880,637.00 | 880,637.00 | 880,637.00 |
| 40 | 住宅 | 11 栋 | 11 栋 1-903 | 签约 | 汤槐桂; 夏文凤 | 99.01 | 10,210.00 | 1,010,892.00 | 840,227.00 | 840,227.00 | 840,227.00 |
| 41 | 住宅 | 11 栋 | 11 栋 1-904 | 签约 | 彭裕祥; 雷凤鲜 | 125.56 | 10,070.00 | 1,264,389.00 | 1,132,876.00 | 1,132,876.00 | 1,025,976.00 |
| 42 | 住宅 | 11 栋 | 11 栋 2-1001 | 签约 | 蒋林杰 | 99.01 | 10,280.00 | 1,017,823.00 | 846,253.00 | 846,253.00 | 846,253.00 |
| 43 | 住宅 | 11 栋 | 11 栋 2-1002 | 签约 | 石柳娟 | 99.01 | 10,450.00 | 1,034,655.00 | 754,314.00 | 754,314.00 | 754,314.00 |
| 44 | 住宅 | 11 栋 | 11 栋 2-1003 | 签约 | 唐珍定 | 125.62 | 10,540.00 | 1,324,035.00 | 1,042,144.00 | 822,144.00 | 1,042,144.00 |
| 45 | 住宅 | 11 栋 | 11 栋 2-1004 | 签约 | 唐勇飞; 阳桂芝 | 125.56 | 10,130.00 | 1,271,923.00 | 939,833.00 | 939,833.00 | 939,833.00 |
| 46 | 住宅 | 11 栋 | 11 栋 2-101 | 签约 | 李言 | 99.01 | 9,720.00 | 1,061,952.00 | 867,982.00 | 867,982.00 | 810,682.00 |
| 47 | 住宅 | 11 栋 | 11 栋 2-102 | 签约 | 杨维峰 | 99.01 | 9,890.00 | 1,078,784.00 | 869,320.00 | 579,320.00 | 823,120.00 |
| 48 | 住宅 | 11 栋 | 11 栋 2-103 | 签约 | 梁嘉诚 | 122.82 | 9,940.00 | 1,336,856.00 | 1,046,005.00 | 216,005.00 | 1,046,005.00 |
| 49 | 住宅 | 11 栋 | 11 栋 2-1101 | 签约 | 陶萍 | 99.01 | 10,380.00 | 1,027,724.00 | 868,718.00 | 868,718.00 | 808,918.00 |
| 50 | 住宅 | 11 栋 | 11 栋 2-1102 | 签约 | 熊小静; 王晶 | 99.01 | 10,550.00 | 1,044,556.00 | 777,204.00 | 777,204.00 | 717,404.00 |
| 51 | 住宅 | 11 栋 | 11 栋 2-1103 | 签约 | 雷乾 | 125.62 | 10,600.00 | 1,331,572.00 | 983,908.00 | 983,908.00 | 983,908.00 |

| 序号 | 业态 | 楼栋 | 房号 | 房间状态 | 客户姓名 | 建筑面积 | 建筑面积单价 | 标准定价总额 (原始定价 + 非 标标准总价) | 最终合同价 | 合同已收款合 计 | 业绩 |
|----|----|------|-----------------|------|---------|--------|-----------|-------------------------------|--------------|--------------|--------------|
| 52 | 住宅 | 11 栋 | 11 栋 2- 1104 | 签约 | 蒋军；王灵利 | 125.56 | 10,190.00 | 1,279,456.00 | 977,026.00 | 977,026.00 | 917,226.00 |
| 53 | 住宅 | 11 栋 | 11 栋 2- 1202 | 签约 | 刘坤 | 99.01 | 10,490.00 | 1,248,930.00 | 1,114,022.00 | 344,022.00 | 1,073,222.00 |
| 54 | 住宅 | 11 栋 | 11 栋 2- 1203 | 签约 | 沈富荣；戴珍艳 | 125.62 | 10,540.00 | 1,593,984.00 | 1,337,208.00 | 1,337,208.00 | 1,337,208.00 |
| 55 | 住宅 | 11 栋 | 11 栋 2-301 | 签约 | 王修颖 | 99.01 | 9,840.00 | 974,258.00 | 793,410.00 | 653,410.00 | 793,410.00 |
| 56 | 住宅 | 11 栋 | 11 栋 2-302 | 签约 | 郭海梅 | 99.01 | 10,010.00 | 991,090.00 | 807,036.00 | 807,036.00 | 807,036.00 |
| 57 | 住宅 | 11 栋 | 11 栋 2-303 | 签约 | 唐新文；吕芬芳 | 125.62 | 10,070.00 | 1,264,993.00 | 1,100,135.00 | 1,100,135.00 | 1,037,011.00 |
| 58 | 住宅 | 11 栋 | 11 栋 2-401 | 签约 | 于翔 | 99.01 | 9,840.00 | 974,258.00 | 905,475.00 | 905,475.00 | 826,475.00 |
| 59 | 住宅 | 11 栋 | 11 栋 2-402 | 签约 | 甘家玮 | 99.01 | 10,010.00 | 991,090.00 | 776,581.00 | 776,581.00 | 776,581.00 |
| 60 | 住宅 | 11 栋 | 11 栋 2-403 | 签约 | 田恢球；陈丽娟 | 125.62 | 10,070.00 | 1,264,993.00 | 979,365.00 | 699,365.00 | 925,365.00 |
| 61 | 住宅 | 11 栋 | 11 栋 2-404 | 签约 | 秦修明；邹颜香 | 125.56 | 9,650.00 | 1,211,654.00 | 1,122,540.00 | 342,540.00 | 1,009,840.00 |
| 62 | 住宅 | 11 栋 | 11 栋 2-501 | 签约 | 费宁 | 99.01 | 10,020.00 | 992,080.00 | 841,540.00 | 641,540.00 | 841,540.00 |
| 63 | 住宅 | 11 栋 | 11 栋 2-502 | 签约 | 刘其积；李祖玲 | 99.01 | 10,190.00 | 1,008,912.00 | 885,679.00 | 885,679.00 | 835,379.00 |
| 64 | 住宅 | 11 栋 | 11 栋 2-503 | 签约 | 陈忠虎 | 125.62 | 10,250.00 | 1,287,605.00 | 1,059,076.00 | 219,076.00 | 1,059,076.00 |
| 65 | 住宅 | 11 栋 | 11 栋 2-504 | 签约 | 蒋娥媚；李林 | 125.56 | 9,830.00 | 1,234,255.00 | 1,068,292.00 | 1,068,292.00 | 1,068,292.00 |
| 66 | 住宅 | 11 栋 | 11 栋 2-601 | 签约 | 邱玉良；梁坤华 | 99.01 | 10,080.00 | 998,021.00 | 785,465.00 | 785,465.00 | 765,465.00 |
| 67 | 住宅 | 11 栋 | 11 栋 2-602 | 签约 | 王飞武 | 99.01 | 10,250.00 | 1,014,853.00 | 820,544.00 | 250,544.00 | 820,544.00 |
| 68 | 住宅 | 11 栋 | 11 栋 2-603 | 签约 | 兰素芳；王金 | 125.62 | 10,300.00 | 1,293,886.00 | 1,109,052.00 | 229,052.00 | 1,109,052.00 |
| 69 | 住宅 | 11 栋 | 11 栋 2-604 | 签约 | 伍红婷 | 125.56 | 9,890.00 | 1,241,788.00 | 1,086,008.00 | 1,086,008.00 | 1,086,008.00 |
| 70 | 住宅 | 11 栋 | 11 栋 2-701 | 签约 | 杨文涛 | 99.01 | 10,140.00 | 1,003,961.00 | 731,282.00 | 731,282.00 | 731,282.00 |
| 71 | 住宅 | 11 栋 | 11 栋 2-702 | 签约 | 庄桂宗；王琼慎 | 99.01 | 10,310.00 | 1,020,793.00 | 743,757.00 | 743,757.00 | 743,757.00 |
| 72 | 住宅 | 11 栋 | 11 栋 2-703 | 签约 | 蒋林建 | 125.62 | 10,360.00 | 1,301,423.00 | 1,081,254.00 | 1,081,254.00 | 1,081,254.00 |

| 序号 | 业态 | 楼栋 | 房号 | 房间状态 | 客户姓名 | 建筑面积 | 建筑面积单价 | 标准定价总额 (原始定价 + 非 标标准总价) | 最终合同价 | 合同已收款合计 | 业绩 |
|----|----|------|-------------|------|----------|--------|-----------|-------------------------------|--------------|--------------|--------------|
| 73 | 住宅 | 11 栋 | 11 栋 2-704 | 签约 | 秦恒侦 | 125.56 | 9,950.00 | 1,249,322.00 | 1,200,633.00 | 240,633.00 | 1,081,333.00 |
| 74 | 住宅 | 11 栋 | 11 栋 2-801 | 签约 | 文颢钦 | 99.01 | 10,200.00 | 1,009,902.00 | 856,892.00 | 176,892.00 | 856,892.00 |
| 75 | 住宅 | 11 栋 | 11 栋 2-802 | 签约 | 唐文艳 | 99.01 | 10,370.00 | 1,026,734.00 | 979,375.00 | 979,375.00 | 888,675.00 |
| 76 | 住宅 | 11 栋 | 11 栋 2-803 | 签约 | 黄伟传; 韦林青 | 125.62 | 10,420.00 | 1,308,960.00 | 1,079,187.00 | 630,187.00 | 1,079,187.00 |
| 77 | 住宅 | 11 栋 | 11 栋 2-804 | 签约 | 林芳宁; 张成君 | 125.56 | 10,010.00 | 1,256,856.00 | 1,167,965.00 | 1,167,965.00 | 1,087,965.00 |
| 78 | 住宅 | 11 栋 | 11 栋 2-901 | 签约 | 邓娜娜 | 99.01 | 10,260.00 | 1,015,843.00 | 861,752.00 | 861,752.00 | 861,752.00 |
| 79 | 住宅 | 11 栋 | 11 栋 2-902 | 签约 | 吴雅淇 | 99.01 | 10,430.00 | 1,032,674.00 | 937,997.00 | 634,997.00 | 827,997.00 |
| 80 | 住宅 | 11 栋 | 11 栋 2-903 | 签约 | 陈梅姿 | 125.62 | 10,480.00 | 1,316,498.00 | 1,184,628.00 | 1,184,628.00 | 1,059,428.00 |
| 81 | 住宅 | 11 栋 | 11 栋 2-904 | 签约 | 李申奥; 李泰庚 | 125.56 | 10,070.00 | 1,264,389.00 | 1,072,375.00 | 932,375.00 | 1,072,375.00 |
| 82 | 住宅 | 12 栋 | 12 栋 1-1001 | 签约 | 黄睿泽 | 125.62 | 8,760.00 | 1,100,431.00 | 973,686.00 | 973,686.00 | 973,686.00 |
| 83 | 住宅 | 12 栋 | 12 栋 1-1002 | 签约 | 李万诚 | 99.01 | 8,900.00 | 881,189.00 | 820,732.00 | 820,732.00 | 820,732.00 |
| 84 | 住宅 | 12 栋 | 12 栋 1-1003 | 签约 | 陆璐 | 99.01 | 8,600.00 | 851,486.00 | 777,206.00 | 157,206.00 | 777,206.00 |
| 85 | 住宅 | 12 栋 | 12 栋 1-101 | 签约 | 梁玮; 杨帆霏 | 122.82 | 7,440.00 | 1,029,806.00 | 975,710.00 | 975,710.00 | 975,710.00 |
| 86 | 住宅 | 12 栋 | 12 栋 1-102 | 签约 | 陶兰兰 | 99.01 | 7,580.00 | 850,071.00 | 728,513.00 | 728,513.00 | 728,513.00 |
| 87 | 住宅 | 12 栋 | 12 栋 1-103 | 签约 | 刘心兰 | 99.01 | 7,270.00 | 819,378.00 | 769,994.00 | 769,994.00 | 769,994.00 |
| 88 | 住宅 | 12 栋 | 12 栋 1-1102 | 签约 | 卢飞英; 张平 | 99.01 | 8,960.00 | 887,130.00 | 826,266.00 | 316,266.00 | 826,266.00 |
| 89 | 住宅 | 12 栋 | 12 栋 1-1103 | 签约 | 文新合 | 99.01 | 8,660.00 | 857,427.00 | 806,667.00 | 246,667.00 | 806,667.00 |
| 90 | 住宅 | 12 栋 | 12 栋 1-1201 | 签约 | 谢玉梅 | 125.62 | 8,640.00 | 1,331,329.00 | 1,267,076.00 | 277,076.00 | 1,267,076.00 |

| 序号 | 业态 | 楼栋 | 房号 | 房间状态 | 客户姓名 | 建筑面积 | 建筑面积单价 | 标准定价总额 (原始定价 + 非 标标准总价) | 最终合同价 | 合同已收款合计 | 业绩 |
|-----|----|------|-------------|------|---------|--------|----------|-------------------------------|--------------|--------------|--------------|
| 91 | 住宅 | 12 栋 | 12 栋 1-1202 | 签约 | 赵小燕；周靠山 | 99.01 | 8,790.00 | 1,067,459.00 | 975,569.00 | 975,569.00 | 975,569.00 |
| 92 | 住宅 | 12 栋 | 12 栋 1-1204 | 签约 | 时旖娜 | 125.56 | 8,200.00 | 1,262,989.00 | 1,135,201.00 | 1,135,201.00 | 1,135,201.00 |
| 93 | 住宅 | 12 栋 | 12 栋 1-202 | 签约 | 杨佳琳 | 99.01 | 8,150.00 | 806,932.00 | 736,614.00 | 736,614.00 | 736,614.00 |
| 94 | 住宅 | 12 栋 | 12 栋 1-203 | 签约 | 肖荣义；刘中云 | 99.01 | 7,850.00 | 777,229.00 | 716,666.00 | 716,666.00 | 716,666.00 |
| 95 | 住宅 | 12 栋 | 12 栋 1-302 | 签约 | 盘玉龙 | 99.01 | 8,380.00 | 829,704.00 | 780,586.00 | 180,586.00 | 780,586.00 |
| 96 | 住宅 | 12 栋 | 12 栋 1-303 | 签约 | 阳宜轩 | 99.01 | 8,080.00 | 800,001.00 | 752,641.00 | 150,641.00 | 752,641.00 |
| 97 | 住宅 | 12 栋 | 12 栋 1-402 | 签约 | 李思虹 | 99.01 | 8,380.00 | 829,704.00 | 757,324.00 | 227,324.00 | 757,324.00 |
| 98 | 住宅 | 12 栋 | 12 栋 1-403 | 签约 | 董萍 | 99.01 | 8,080.00 | 800,001.00 | 715,009.00 | 715,009.00 | 715,009.00 |
| 99 | 住宅 | 12 栋 | 12 栋 1-501 | 签约 | 曾利锋 | 125.62 | 8,470.00 | 1,064,001.00 | 981,092.00 | 321,092.00 | 981,092.00 |
| 100 | 住宅 | 12 栋 | 12 栋 1-502 | 签约 | 刘小军；王茂珍 | 99.01 | 8,610.00 | 852,476.00 | 762,468.00 | 762,468.00 | 762,468.00 |
| 101 | 住宅 | 12 栋 | 12 栋 1-503 | 签约 | 李晓倩 | 99.01 | 8,310.00 | 822,773.00 | 774,065.00 | 164,065.00 | 774,065.00 |
| 102 | 住宅 | 12 栋 | 12 栋 1-504 | 签约 | 刘新星；谢晓花 | 125.56 | 8,030.00 | 1,008,247.00 | 939,073.00 | 939,073.00 | 939,073.00 |
| 103 | 住宅 | 12 栋 | 12 栋 1-601 | 签约 | 张浩楠；刘雨霞 | 125.62 | 8,520.00 | 1,070,282.00 | 986,884.00 | 206,884.00 | 986,884.00 |
| 104 | 住宅 | 12 栋 | 12 栋 1-602 | 签约 | 唐高先；岑沛津 | 99.01 | 8,670.00 | 858,417.00 | 799,523.00 | 240,523.00 | 799,523.00 |
| 105 | 住宅 | 12 栋 | 12 栋 1-603 | 签约 | 邓小花 | 99.01 | 8,370.00 | 828,714.00 | 756,420.00 | 756,420.00 | 756,420.00 |
| 106 | 住宅 | 12 栋 | 12 栋 1-604 | 签约 | 罗铭；杨婷 | 125.56 | 8,090.00 | 1,015,780.00 | 936,628.00 | 936,628.00 | 936,628.00 |
| 107 | 住宅 | 12 栋 | 12 栋 1-701 | 签约 | 卢宝龙 | 125.62 | 8,580.00 | 1,077,820.00 | 993,834.00 | 993,834.00 | 993,834.00 |
| 108 | 住宅 | 12 栋 | 12 栋 1-702 | 签约 | 韦榕树；廖金凤 | 99.01 | 8,730.00 | 864,357.00 | 788,791.00 | 788,791.00 | 788,791.00 |
| 109 | 住宅 | 12 栋 | 12 栋 1-703 | 签约 | 文香兰 | 99.01 | 8,420.00 | 833,664.00 | 768,703.00 | 158,703.00 | 768,703.00 |
| 110 | 住宅 | 12 栋 | 12 栋 1-704 | 签约 | 唐敬忠 | 125.56 | 8,140.00 | 1,022,058.00 | 932,898.00 | 192,898.00 | 932,898.00 |
| 111 | 住宅 | 12 栋 | 12 栋 1-801 | 认购 | 唐小军 | 125.62 | 8,640.00 | 1,085,357.00 | 1,031,523.00 | 20,000.00 | 1,031,523.00 |
| 112 | 住宅 | 12 栋 | 12 栋 1-802 | 签约 | 覃小娟 | 99.01 | 8,790.00 | 870,298.00 | 794,213.00 | 794,213.00 | 794,213.00 |

| 序号 | 业态 | 楼栋 | 房号 | 房间状态 | 客户姓名 | 建筑面积 | 建筑面积单价 | 标准定价总额 (原始定价 + 非 标标准总价) | 最终合同价 | 合同已收款合 计 | 业绩 |
|-----|----|------|-----------------|------|------------|--------|----------|-------------------------------|--------------|-------------|--------------|
| 113 | 住宅 | 12 栋 | 12 栋 1-803 | 签约 | 刘宏祥；谭丕媛 | 99.01 | 8,480.00 | 839,605.00 | 782,001.00 | 782,001.00 | 782,001.00 |
| 114 | 住宅 | 12 栋 | 12 栋 1-804 | 签约 | 唐飞凤 | 125.56 | 8,200.00 | 1,029,592.00 | 958,954.00 | 958,954.00 | 958,954.00 |
| 115 | 住宅 | 12 栋 | 12 栋 1-901 | 签约 | 唐建华；张园媛 | 125.62 | 8,700.00 | 1,092,894.00 | 1,038,686.00 | 208,686.00 | 1,038,686.00 |
| 116 | 住宅 | 12 栋 | 12 栋 1-902 | 签约 | 周琼燕；梁飞 | 99.01 | 8,840.00 | 875,248.00 | 815,199.00 | 245,199.00 | 815,199.00 |
| 117 | 住宅 | 12 栋 | 12 栋 1-903 | 签约 | 马建林 | 99.01 | 8,540.00 | 845,545.00 | 756,269.00 | 756,269.00 | 756,269.00 |
| 118 | 住宅 | 12 栋 | 12 栋 1-904 | 签约 | 蒋联涛 | 125.56 | 8,260.00 | 1,037,126.00 | 965,971.00 | 195,971.00 | 965,971.00 |
| 119 | 住宅 | 12 栋 | 12 栋 2- 1001 | 签约 | 陈诚 | 99.01 | 8,600.00 | 851,486.00 | 785,137.00 | 160,137.00 | 785,137.00 |
| 120 | 住宅 | 12 栋 | 12 栋 2- 1002 | 签约 | 陈显星；高慧玲 | 99.01 | 8,700.00 | 861,387.00 | 786,243.00 | 786,243.00 | 786,243.00 |
| 121 | 住宅 | 12 栋 | 12 栋 2- 1003 | 签约 | 李雪华；陈梓贵 | 125.62 | 8,550.00 | 1,074,051.00 | 990,359.00 | 300,359.00 | 990,359.00 |
| 122 | 住宅 | 12 栋 | 12 栋 2-101 | 签约 | 李广成 | 99.01 | 7,270.00 | 819,378.00 | 776,766.00 | 156,766.00 | 776,766.00 |
| 123 | 住宅 | 12 栋 | 12 栋 2-102 | 签约 | 俸佳欣 | 99.01 | 7,370.00 | 829,279.00 | 772,419.00 | 772,419.00 | 772,419.00 |
| 124 | 住宅 | 12 栋 | 12 栋 2-103 | 签约 | 刘辉；陆小峰 | 122.82 | 7,230.00 | 1,004,014.00 | 934,737.00 | 334,737.00 | 934,737.00 |
| 125 | 住宅 | 12 栋 | 12 栋 2- 1101 | 签约 | 唐姣义；杨清玲 | 99.01 | 8,660.00 | 857,427.00 | 790,615.00 | 790,615.00 | 790,615.00 |
| 126 | 住宅 | 12 栋 | 12 栋 2- 1102 | 签约 | 王维军 | 99.01 | 8,760.00 | 867,328.00 | 791,666.00 | 161,666.00 | 791,666.00 |
| 127 | 住宅 | 12 栋 | 12 栋 2- 1103 | 认购 | 经红华；阳玉英；经琳 | 125.62 | 8,600.00 | 1,080,332.00 | 1,006,213.00 | 20,000.00 | 1,006,213.00 |
| 128 | 住宅 | 12 栋 | 12 栋 2- 1202 | 签约 | 秦志辉 | 99.01 | 8,580.00 | 1,042,082.00 | 983,799.00 | 303,799.00 | 983,799.00 |

| 序号 | 业态 | 楼栋 | 房号 | 房间状态 | 客户姓名 | 建筑面积 | 建筑面积单价 | 标准定价总额 (原始定价 + 非 标标准总价) | 最终合同价 | 合同已收款合 计 | 业绩 |
|-----|----|------|-----------------|------|---------|--------|----------|-------------------------------|--------------|-------------|--------------|
| 129 | 住宅 | 12 栋 | 12 栋 2- 1203 | 准签约 | 李萍；谢欣 | 125.62 | 8,430.00 | 1,299,008.00 | 1,186,502.00 | 320,000.00 | 1,186,502.00 |
| 130 | 住宅 | 12 栋 | 12 栋 2-201 | 签约 | 王群英 | 99.01 | 7,850.00 | 777,229.00 | 708,833.00 | 708,833.00 | 708,833.00 |
| 131 | 住宅 | 12 栋 | 12 栋 2-202 | 签约 | 王龙秀 | 99.01 | 7,950.00 | 787,130.00 | 725,795.00 | 145,795.00 | 725,795.00 |
| 132 | 住宅 | 12 栋 | 12 栋 2-301 | 签约 | 王笑 | 99.01 | 8,080.00 | 800,001.00 | 737,663.00 | 737,663.00 | 737,663.00 |
| 133 | 住宅 | 12 栋 | 12 栋 2-302 | 签约 | 龙彭艳；兰苏林 | 99.01 | 8,180.00 | 809,902.00 | 739,250.00 | 229,250.00 | 739,250.00 |
| 134 | 住宅 | 12 栋 | 12 栋 2-303 | 认购 | 张志辉 | 125.62 | 8,030.00 | 1,008,729.00 | 939,522.00 | 20,000.00 | 939,522.00 |
| 135 | 住宅 | 12 栋 | 12 栋 2-401 | 签约 | 刘俊彪 | 99.01 | 8,080.00 | 800,001.00 | 745,115.00 | 155,115.00 | 745,115.00 |
| 136 | 住宅 | 12 栋 | 12 栋 2-402 | 签约 | 秦凯妍 | 99.01 | 8,180.00 | 809,902.00 | 716,619.00 | 716,619.00 | 716,619.00 |
| 137 | 住宅 | 12 栋 | 12 栋 2-403 | 签约 | 宁艳；丁绍煌 | 125.62 | 8,030.00 | 1,008,729.00 | 939,522.00 | 189,522.00 | 939,522.00 |
| 138 | 住宅 | 12 栋 | 12 栋 2-501 | 签约 | 杨淑媚 | 99.01 | 8,310.00 | 822,773.00 | 743,488.00 | 743,488.00 | 743,488.00 |
| 139 | 住宅 | 12 栋 | 12 栋 2-502 | 签约 | 徐文娟；唐昌和 | 99.01 | 8,410.00 | 832,674.00 | 760,035.00 | 760,035.00 | 760,035.00 |
| 140 | 住宅 | 12 栋 | 12 栋 2-503 | 签约 | 蒋明军 | 125.62 | 8,260.00 | 1,037,621.00 | 908,929.00 | 908,929.00 | 908,929.00 |
| 141 | 住宅 | 12 栋 | 12 栋 2-504 | 签约 | 张君君；刘博敏 | 125.56 | 8,030.00 | 1,008,247.00 | 929,682.00 | 189,682.00 | 929,682.00 |
| 142 | 住宅 | 12 栋 | 12 栋 2-601 | 签约 | 许敏 | 99.01 | 8,370.00 | 828,714.00 | 771,858.00 | 161,858.00 | 771,858.00 |
| 143 | 住宅 | 12 栋 | 12 栋 2-602 | 签约 | 莫晓岚；宣余庆 | 99.01 | 8,470.00 | 838,615.00 | 742,025.00 | 742,025.00 | 742,025.00 |
| 144 | 住宅 | 12 栋 | 12 栋 2-603 | 签约 | 汪鹏；吴秋双 | 125.62 | 8,320.00 | 1,045,158.00 | 983,285.00 | 203,285.00 | 983,285.00 |
| 145 | 住宅 | 12 栋 | 12 栋 2-604 | 签约 | 唐群；陈文军 | 125.56 | 8,090.00 | 1,015,780.00 | 927,262.00 | 207,262.00 | 927,262.00 |
| 146 | 住宅 | 12 栋 | 12 栋 2-701 | 签约 | 童刚 | 99.01 | 8,430.00 | 834,654.00 | 769,616.00 | 159,616.00 | 769,616.00 |
| 147 | 住宅 | 12 栋 | 12 栋 2-702 | 签约 | 马彩连；周光秋 | 99.01 | 8,520.00 | 843,565.00 | 770,054.00 | 770,054.00 | 770,054.00 |
| 148 | 住宅 | 12 栋 | 12 栋 2-703 | 签约 | 喻璐 | 125.62 | 8,370.00 | 1,051,439.00 | 979,302.00 | 199,302.00 | 979,302.00 |
| 149 | 住宅 | 12 栋 | 12 栋 2-704 | 签约 | 黄田秀；胡金意 | 125.56 | 8,140.00 | 1,022,058.00 | 932,993.00 | 932,993.00 | 932,993.00 |
| 150 | 住宅 | 12 栋 | 12 栋 2-801 | 签约 | 伍小健 | 99.01 | 8,490.00 | 840,595.00 | 782,923.00 | 782,923.00 | 782,923.00 |
| 151 | 住宅 | 12 栋 | 12 栋 2-802 | 签约 | 莫文韬 | 99.01 | 8,580.00 | 849,506.00 | 783,311.00 | 157,311.00 | 783,311.00 |

| 序号 | 业态 | 楼栋 | 房号 | 房间状态 | 客户姓名 | 建筑面积 | 建筑面积单价 | 标准定价总额 (原始定价 + 非 标标准总价) | 最终合同价 | 合同已收款合计 | 业绩 |
|-----|----|------|-------------|------|----------|--------|-----------|-------------------------------|--------------|--------------|--------------|
| 152 | 住宅 | 12 栋 | 12 栋 2-803 | 签约 | 唐小军; 蒋芯菲 | 125.62 | 8,430.00 | 1,058,977.00 | 966,596.00 | 966,596.00 | 966,596.00 |
| 153 | 住宅 | 12 栋 | 12 栋 2-804 | 签约 | 朱绍忠; 黄巧凤 | 125.56 | 8,200.00 | 1,029,592.00 | 958,954.00 | 198,954.00 | 958,954.00 |
| 154 | 住宅 | 12 栋 | 12 栋 2-901 | 签约 | 施兴树 | 99.01 | 8,540.00 | 845,545.00 | 779,659.00 | 779,659.00 | 779,659.00 |
| 155 | 住宅 | 12 栋 | 12 栋 2-902 | 签约 | 鲍习德 | 99.01 | 8,640.00 | 855,446.00 | 788,788.00 | 788,788.00 | 788,788.00 |
| 156 | 住宅 | 12 栋 | 12 栋 2-903 | 签约 | 谢金霖 | 125.62 | 8,490.00 | 1,066,514.00 | 973,575.00 | 195,575.00 | 973,575.00 |
| 157 | 住宅 | 12 栋 | 12 栋 2-904 | 签约 | 龙毅华; 蒋芸芳 | 125.56 | 8,260.00 | 1,037,126.00 | 956,311.00 | 956,311.00 | 956,311.00 |
| 158 | 住宅 | 15 栋 | 15 栋 1-1001 | 签约 | 丘炘艾; 欧思熠 | 143.84 | 11,810.00 | 1,698,750.00 | 1,367,075.00 | 1,367,075.00 | 1,367,075.00 |
| 159 | 住宅 | 15 栋 | 15 栋 1-1002 | 签约 | 黄石慧 | 143.84 | 11,720.00 | 1,685,805.00 | 1,466,654.00 | 1,466,654.00 | 1,342,954.00 |
| 160 | 住宅 | 15 栋 | 15 栋 1-1101 | 签约 | 蒋筱雪; 崔张磊 | 145.14 | 11,950.00 | 2,025,464.00 | 1,926,224.00 | 1,926,224.00 | 1,686,824.00 |
| 161 | 住宅 | 15 栋 | 15 栋 1-1102 | 签约 | 邓茹斌; 王超先 | 145.14 | 11,850.00 | 2,008,425.00 | 1,644,658.00 | 1,644,658.00 | 1,644,658.00 |
| 162 | 住宅 | 15 栋 | 15 栋 1-301 | 签约 | 李跃群 | 145.14 | 11,360.00 | 1,648,790.00 | 1,326,870.00 | 526,870.00 | 1,326,870.00 |
| 163 | 住宅 | 15 栋 | 15 栋 1-302 | 签约 | 苏婉婷 | 145.14 | 11,260.00 | 1,634,276.00 | 1,315,190.00 | 1,315,190.00 | 1,315,190.00 |
| 164 | 住宅 | 15 栋 | 15 栋 1-401 | 签约 | 袁鸿鹏; 高原 | 143.84 | 11,310.00 | 1,626,830.00 | 1,413,398.00 | 1,413,398.00 | 1,309,198.00 |
| 165 | 住宅 | 15 栋 | 15 栋 1-501 | 签约 | 刘智; 陈星星 | 145.14 | 11,610.00 | 1,685,075.00 | 1,459,250.00 | 899,250.00 | 1,459,250.00 |
| 166 | 住宅 | 15 栋 | 15 栋 1-502 | 签约 | 肖云; 石家欣 | 145.14 | 11,510.00 | 1,670,561.00 | 1,456,865.00 | 1,456,865.00 | 1,343,165.00 |
| 167 | 住宅 | 15 栋 | 15 栋 1-601 | 签约 | 李伟; 周峰 | 143.84 | 11,560.00 | 1,662,790.00 | 1,452,455.00 | 1,452,455.00 | 1,324,755.00 |
| 168 | 住宅 | 15 栋 | 15 栋 1-602 | 签约 | 唐雅芳; 王世荣 | 143.84 | 11,470.00 | 1,649,845.00 | 1,555,375.00 | 1,555,375.00 | 1,442,875.00 |
| 169 | 住宅 | 15 栋 | 15 栋 1-701 | 签约 | 朱春萍 | 145.14 | 11,740.00 | 1,703,944.00 | 1,452,978.00 | 1,452,978.00 | 1,329,278.00 |
| 170 | 住宅 | 15 栋 | 15 栋 1-702 | 签约 | 高付; 宁云 | 145.14 | 11,640.00 | 1,689,430.00 | 1,358,437.00 | 1,358,437.00 | 1,358,437.00 |
| 171 | 住宅 | 15 栋 | 15 栋 1-801 | 签约 | 吕艳春 | 143.84 | 11,690.00 | 1,681,490.00 | 1,450,711.00 | 1,450,711.00 | 1,325,011.00 |

| 序号 | 业态 | 楼栋 | 房号 | 房间状态 | 客户姓名 | 建筑面积 | 建筑面积单价 | 标准定价总额 (原始定价 + 非 标标准总价) | 最终合同价 | 合同已收款合计 | 业绩 |
|-----|----|------|-------------|------|----------|--------|-----------|-------------------------------|--------------|--------------|--------------|
| 172 | 住宅 | 15 栋 | 15 栋 1-802 | 签约 | 黄茜 | 143.84 | 11,590.00 | 1,667,106.00 | 1,492,690.00 | 1,492,690.00 | 1,368,990.00 |
| 173 | 住宅 | 15 栋 | 15 栋 1-901 | 签约 | 蒋虹 | 145.14 | 11,860.00 | 1,721,360.00 | 1,575,590.00 | 1,575,590.00 | 1,442,390.00 |
| 174 | 住宅 | 15 栋 | 15 栋 1-902 | 签约 | 庞城锴 | 145.14 | 11,770.00 | 1,708,298.00 | 1,565,944.00 | 1,565,944.00 | 1,431,444.00 |
| 175 | 住宅 | 15 栋 | 15 栋 2-1001 | 签约 | 李杨文; 秦庆华 | 143.84 | 11,840.00 | 1,703,066.00 | 1,493,393.00 | 1,493,393.00 | 1,384,393.00 |
| 176 | 住宅 | 15 栋 | 15 栋 2-1002 | 签约 | 邓翠 | 143.84 | 12,440.00 | 1,789,370.00 | 1,570,651.00 | 1,570,651.00 | 1,447,651.00 |
| 177 | 住宅 | 15 栋 | 15 栋 2-1101 | 签约 | 张淳涵; 于超 | 145.14 | 11,980.00 | 2,030,541.00 | 1,691,051.00 | 1,691,051.00 | 1,691,051.00 |
| 178 | 住宅 | 15 栋 | 15 栋 2-1102 | 签约 | 郑雯峪 | 145.14 | 12,590.00 | 2,134,843.00 | 1,978,368.00 | 1,978,368.00 | 1,854,168.00 |
| 179 | 住宅 | 15 栋 | 15 栋 2-1202 | 签约 | 张娟 | 134.43 | 12,110.00 | 2,093,052.00 | 1,782,435.00 | 1,782,435.00 | 1,683,435.00 |
| 180 | 住宅 | 15 栋 | 15 栋 2-201 | 签约 | 蒋文胜 | 143.84 | 11,210.00 | 1,612,446.00 | 1,284,381.00 | 644,381.00 | 1,284,381.00 |
| 181 | 住宅 | 15 栋 | 15 栋 2-202 | 签约 | 刘丽春 | 143.84 | 11,820.00 | 1,700,189.00 | 1,368,233.00 | 418,233.00 | 1,368,233.00 |
| 182 | 住宅 | 15 栋 | 15 栋 2-301 | 签约 | 王莲英 | 145.14 | 11,390.00 | 1,653,145.00 | 1,302,676.00 | 1,302,676.00 | 1,302,676.00 |
| 183 | 住宅 | 15 栋 | 15 栋 2-302 | 签约 | 蒋琼; 蒋波 | 145.14 | 12,000.00 | 1,741,680.00 | 1,491,343.00 | 1,491,343.00 | 1,391,843.00 |
| 184 | 住宅 | 15 栋 | 15 栋 2-401 | 签约 | 易晓林; 蒋力 | 143.84 | 11,340.00 | 1,631,146.00 | 1,285,340.00 | 1,285,340.00 | 1,285,340.00 |
| 185 | 住宅 | 15 栋 | 15 栋 2-402 | 签约 | 刘桢堃; 陆小思 | 143.84 | 11,940.00 | 1,717,450.00 | 1,368,021.00 | 1,368,021.00 | 1,368,021.00 |
| 186 | 住宅 | 15 栋 | 15 栋 2-501 | 签约 | 陈贤茂; 鄢洁晴 | 145.14 | 11,640.00 | 1,689,430.00 | 1,537,799.00 | 1,537,799.00 | 1,477,799.00 |
| 187 | 住宅 | 15 栋 | 15 栋 2-502 | 签约 | 陈王金; 陈淑玲 | 145.14 | 12,250.00 | 1,777,965.00 | 1,575,356.00 | 1,575,356.00 | 1,464,656.00 |
| 188 | 住宅 | 15 栋 | 15 栋 2-601 | 签约 | 徐新新 | 143.84 | 11,590.00 | 1,667,106.00 | 1,543,496.00 | 1,543,496.00 | 1,427,296.00 |
| 189 | 住宅 | 15 栋 | 15 栋 2-602 | 签约 | 曾莹 | 143.84 | 12,190.00 | 1,753,410.00 | 1,626,633.00 | 1,626,633.00 | 1,502,933.00 |
| 190 | 住宅 | 15 栋 | 15 栋 2-701 | 签约 | 谭希 | 145.14 | 11,770.00 | 1,708,298.00 | 1,379,779.00 | 1,379,779.00 | 1,261,779.00 |

| 序号 | 业态 | 楼栋 | 房号 | 房间状态 | 客户姓名 | 建筑面积 | 建筑面积单价 | 标准定价总额 (原始定价 + 非 标标准总价) | 最终合同价 | 合同已收款合计 | 业绩 |
|-----|----|------|-------------|------|---------|--------|-----------|-------------------------------|--------------|--------------|--------------|
| 191 | 住宅 | 15 栋 | 15 栋 2-702 | 签约 | 周太平；钟洁 | 145.14 | 12,370.00 | 1,795,382.00 | 1,550,676.00 | 1,550,676.00 | 1,453,176.00 |
| 192 | 住宅 | 15 栋 | 15 栋 2-801 | 签约 | 秦国海 | 143.84 | 11,710.00 | 1,684,366.00 | 1,586,766.00 | 1,586,766.00 | 1,473,066.00 |
| 193 | 住宅 | 15 栋 | 15 栋 2-802 | 签约 | 李建辉；王敏 | 143.84 | 12,320.00 | 1,772,109.00 | 1,569,065.00 | 1,569,065.00 | 1,442,865.00 |
| 194 | 住宅 | 15 栋 | 15 栋 2-901 | 签约 | 黄静翊 | 145.14 | 11,890.00 | 1,725,715.00 | 1,502,535.00 | 1,502,535.00 | 1,403,535.00 |
| 195 | 住宅 | 15 栋 | 15 栋 2-902 | 签约 | 陈明孝 | 145.14 | 12,500.00 | 1,814,250.00 | 1,602,682.00 | 1,602,682.00 | 1,493,682.00 |
| 196 | 住宅 | 16 栋 | 16 栋 1-1001 | 签约 | 叶永；侯菲 | 108.95 | 10,740.00 | 1,170,123.00 | 921,190.00 | 921,190.00 | 921,190.00 |
| 197 | 住宅 | 16 栋 | 16 栋 1-1101 | 签约 | 张云霞 | 123.66 | 11,770.00 | 1,507,978.00 | 1,300,061.00 | 1,300,061.00 | 1,300,061.00 |
| 198 | 住宅 | 16 栋 | 16 栋 1-1102 | 签约 | 王琴；尹涛 | 129.35 | 11,060.00 | 1,513,111.00 | 1,395,860.00 | 1,395,860.00 | 1,296,360.00 |
| 199 | 住宅 | 16 栋 | 16 栋 1-202 | 签约 | 苏阳 | 128.70 | 9,750.00 | 1,328,575.00 | 1,059,813.00 | 1,059,813.00 | 1,059,813.00 |
| 200 | 住宅 | 16 栋 | 16 栋 1-301 | 签约 | 文剑 | 108.95 | 10,520.00 | 1,146,154.00 | 1,017,622.00 | 1,017,622.00 | 917,622.00 |
| 201 | 住宅 | 16 栋 | 16 栋 1-302 | 签约 | 王诚 | 128.70 | 9,880.00 | 1,271,556.00 | 1,011,156.00 | 504,156.00 | 1,011,156.00 |
| 202 | 住宅 | 16 栋 | 16 栋 1-401 | 签约 | 肖剑龙；李简萍 | 108.95 | 10,370.00 | 1,129,812.00 | 907,607.00 | 907,607.00 | 907,607.00 |
| 203 | 住宅 | 16 栋 | 16 栋 1-501 | 签约 | 丁明；李玲兴 | 108.95 | 10,450.00 | 1,138,528.00 | 896,317.00 | 896,317.00 | 896,317.00 |
| 204 | 住宅 | 16 栋 | 16 栋 1-601 | 签约 | 费云虹 | 108.95 | 10,510.00 | 1,145,065.00 | 929,152.00 | 929,152.00 | 929,152.00 |
| 205 | 住宅 | 16 栋 | 16 栋 1-602 | 签约 | 黄万兴 | 128.70 | 10,050.00 | 1,293,435.00 | 1,148,855.00 | 1,148,855.00 | 1,048,855.00 |
| 206 | 住宅 | 16 栋 | 16 栋 1-701 | 签约 | 莫海涛 | 108.95 | 10,570.00 | 1,151,602.00 | 924,917.00 | 924,917.00 | 924,917.00 |
| 207 | 住宅 | 16 栋 | 16 栋 1-702 | 签约 | 孔令珍 | 128.70 | 10,110.00 | 1,301,157.00 | 1,270,653.00 | 1,270,653.00 | 1,161,153.00 |
| 208 | 住宅 | 16 栋 | 16 栋 1-801 | 签约 | 曾辉；余朋朋 | 108.95 | 10,620.00 | 1,157,049.00 | 948,456.00 | 948,456.00 | 948,456.00 |
| 209 | 住宅 | 16 栋 | 16 栋 1-901 | 签约 | 姚仲浩 | 108.95 | 10,680.00 | 1,163,586.00 | 916,044.00 | 916,044.00 | 916,044.00 |
| 210 | 住宅 | 16 栋 | 16 栋 1-902 | 签约 | 方胜 | 128.70 | 10,220.00 | 1,315,314.00 | 1,150,548.00 | 1,150,548.00 | 1,150,548.00 |

| 序号 | 业态 | 楼栋 | 房号 | 房间状态 | 客户姓名 | 建筑面积 | 建筑面积单价 | 标准定价总额 (原始定价 + 非 标标准总价) | 最终合同价 | 合同已收款合计 | 业绩 |
|-----|----|------|-------------|------|---------|--------|-----------|-------------------------------|--------------|--------------|--------------|
| 211 | 住宅 | 16 栋 | 16 栋 2-1001 | 签约 | 吴周；黄秋香 | 128.70 | 10,910.00 | 1,404,117.00 | 1,105,404.00 | 1,105,404.00 | 1,105,404.00 |
| 212 | 住宅 | 16 栋 | 16 栋 2-1002 | 签约 | 国语 | 108.95 | 10,680.00 | 1,163,586.00 | 916,044.00 | 916,044.00 | 916,044.00 |
| 213 | 住宅 | 16 栋 | 16 栋 2-1101 | 签约 | 徐丹艳；陆路 | 129.35 | 11,060.00 | 1,513,111.00 | 1,408,983.00 | 1,408,983.00 | 1,296,483.00 |
| 214 | 住宅 | 16 栋 | 16 栋 2-1102 | 签约 | 郭明文；李娟 | 123.66 | 11,690.00 | 1,498,085.00 | 1,344,268.00 | 1,344,268.00 | 1,242,268.00 |
| 215 | 住宅 | 16 栋 | 16 栋 2-201 | 签约 | 费姣玲 | 128.70 | 9,750.00 | 1,326,075.00 | 1,125,322.00 | 1,125,322.00 | 1,059,122.00 |
| 216 | 住宅 | 16 栋 | 16 栋 2-202 | 签约 | 李培杰 | 108.95 | 10,150.00 | 1,123,343.00 | 861,967.00 | 861,967.00 | 861,967.00 |
| 217 | 住宅 | 16 栋 | 16 栋 2-301 | 签约 | 肖全 | 128.70 | 9,880.00 | 1,271,556.00 | 1,011,156.00 | 1,011,156.00 | 1,011,156.00 |
| 218 | 住宅 | 16 栋 | 16 栋 2-302 | 签约 | 李妮 | 108.95 | 10,450.00 | 1,138,528.00 | 914,609.00 | 914,609.00 | 914,609.00 |
| 219 | 住宅 | 16 栋 | 16 栋 2-401 | 签约 | 蒋艳玲 | 128.70 | 9,980.00 | 1,284,426.00 | 1,031,812.00 | 1,031,812.00 | 1,031,812.00 |
| 220 | 住宅 | 16 栋 | 16 栋 2-402 | 签约 | 王长 | 108.95 | 10,310.00 | 1,123,275.00 | 902,356.00 | 302,356.00 | 902,356.00 |
| 221 | 住宅 | 16 栋 | 16 栋 2-501 | 签约 | 唐莉 | 128.70 | 9,990.00 | 1,285,713.00 | 1,002,067.00 | 1,002,067.00 | 1,002,067.00 |
| 222 | 住宅 | 16 栋 | 16 栋 2-502 | 签约 | 刘攀；谭思思 | 108.95 | 10,380.00 | 1,130,901.00 | 899,305.00 | 899,305.00 | 899,305.00 |
| 223 | 住宅 | 16 栋 | 16 栋 2-601 | 签约 | 陈再利 | 128.70 | 10,050.00 | 1,293,435.00 | 1,039,049.00 | 1,039,049.00 | 1,039,049.00 |
| 224 | 住宅 | 16 栋 | 16 栋 2-602 | 签约 | 何新海；莫雅淇 | 108.95 | 10,440.00 | 1,137,438.00 | 1,017,269.00 | 1,017,269.00 | 926,069.00 |
| 225 | 住宅 | 16 栋 | 16 栋 2-701 | 签约 | 赵俊宏；苏春梅 | 128.70 | 10,110.00 | 1,301,157.00 | 1,055,930.00 | 1,055,930.00 | 1,055,930.00 |
| 226 | 住宅 | 16 栋 | 16 栋 2-702 | 签约 | 秦磊；刘泽宇 | 108.95 | 10,500.00 | 1,143,975.00 | 1,021,767.00 | 1,021,767.00 | 931,767.00 |
| 227 | 住宅 | 16 栋 | 16 栋 2-801 | 签约 | 蒋志武；钱平 | 128.70 | 10,170.00 | 1,308,879.00 | 1,051,456.00 | 1,051,456.00 | 1,051,456.00 |
| 228 | 住宅 | 16 栋 | 16 栋 2-802 | 签约 | 杨小芳 | 108.95 | 10,560.00 | 1,150,512.00 | 1,013,900.00 | 1,013,900.00 | 914,900.00 |
| 229 | 住宅 | 16 栋 | 16 栋 2-901 | 签约 | 韦奕妃 | 128.70 | 10,220.00 | 1,315,314.00 | 1,089,080.00 | 1,089,080.00 | 1,089,080.00 |
| 230 | 住宅 | 16 栋 | 16 栋 2-902 | 签约 | 唐素娥 | 108.95 | 10,620.00 | 1,157,049.00 | 1,125,687.00 | 1,125,687.00 | 1,001,987.00 |

| 序号 | 业态 | 楼栋 | 房号 | 房间状态 | 客户姓名 | 建筑面积 | 建筑面积单价 | 标准定价总额 (原始定价 + 非 标标准总价) | 最终合同价 | 合同已收款合计 | 业绩 |
|-----|----|------------|-----------------|------|---------|--------|-----------|-------------------------------|--------------|--------------|--------------|
| 231 | 商业 | 16 栋商 铺 | 16 栋商铺 1- 01 | 签约 | 曾慧莲 | 18.02 | 21,460.00 | 386,709.00 | 331,514.00 | 331,514.00 | 331,514.00 |
| 232 | 商业 | 16 栋商 铺 | 16 栋商铺 1- 02 | 签约 | 曾慧莲 | 19.50 | 21,420.00 | 417,690.00 | 358,073.00 | 358,073.00 | 358,073.00 |
| 233 | 商业 | 16 栋商 铺 | 16 栋商铺 1- 03 | 签约 | 王飞娟 | 20.23 | 19,140.00 | 387,202.00 | 335,679.00 | 335,679.00 | 335,679.00 |
| 234 | 商业 | 16 栋商 铺 | 16 栋商铺 1- 04 | 签约 | 邹丁香 | 50.96 | 17,570.00 | 895,367.00 | 808,746.00 | 408,746.00 | 808,746.00 |
| 235 | 商业 | 16 栋商 铺 | 16 栋商铺 1- 05 | 签约 | 邹丁香 | 35.55 | 17,430.00 | 619,637.00 | 559,691.00 | 303,810.60 | 559,691.00 |
| 236 | 商业 | 16 栋商 铺 | 16 栋商铺 1- 06 | 签约 | 邹丁香 | 42.66 | 17,280.00 | 737,165.00 | 665,849.00 | 339,849.00 | 665,849.00 |
| 237 | 商业 | 16 栋商 铺 | 16 栋商铺 1- 07 | 签约 | 邹丁香 | 42.66 | 17,040.00 | 726,926.00 | 656,600.00 | 328,600.00 | 656,600.00 |
| 238 | 商业 | 16 栋商 铺 | 16 栋商铺 1- 08 | 签约 | 邹丁香 | 35.55 | 16,700.00 | 593,685.00 | 536,250.00 | 276,250.00 | 536,250.00 |
| 239 | 商业 | 16 栋商 铺 | 16 栋商铺 1- 09 | 签约 | 邹丁香 | 50.96 | 16,360.00 | 833,706.00 | 751,801.00 | 381,851.00 | 753,050.00 |
| 240 | 商业 | 16 栋商 铺 | 16 栋商铺 1- 10 | 签约 | 伍云晖 | 20.23 | 17,440.00 | 352,811.00 | 299,558.00 | 299,558.00 | 299,558.00 |
| 241 | 商业 | 16 栋商 铺 | 16 栋商铺 1- 11 | 签约 | 伍媛媛; 蒋勇 | 53.96 | 16,350.00 | 882,246.00 | 749,081.00 | 749,636.00 | 749,081.00 |
| 242 | 住宅 | 17 栋 | 17 栋 1- 1001 | 签约 | 唐婷 | 143.75 | 11,150.00 | 1,602,813.00 | 1,359,547.00 | 1,359,547.00 | 1,357,134.00 |

| 序号 | 业态 | 楼栋 | 房号 | 房间状态 | 客户姓名 | 建筑面积 | 建筑面积单价 | 标准定价总额 (原始定价 + 非 标标准总价) | 最终合同价 | 合同已收款合 计 | 业绩 |
|-----|----|------|-----------------|------|---------|--------|-----------|-------------------------------|--------------|--------------|--------------|
| 243 | 住宅 | 17 栋 | 17 栋 1- 1002 | 签约 | 蒋媚媚；岳焕博 | 143.75 | 10,500.00 | 1,509,375.00 | 1,377,844.00 | 1,377,844.00 | 1,377,844.00 |
| 244 | 住宅 | 17 栋 | 17 栋 1-201 | 签约 | 伍小丽 | 143.75 | 9,990.00 | 1,436,063.00 | 1,203,784.00 | 1,203,784.00 | 1,203,784.00 |
| 245 | 住宅 | 17 栋 | 17 栋 1-202 | 签约 | 彭运秀；阳世行 | 143.75 | 9,340.00 | 1,342,625.00 | 1,125,459.00 | 1,125,459.00 | 1,125,459.00 |
| 246 | 住宅 | 17 栋 | 17 栋 1-301 | 签约 | 胡珺涵；王方亮 | 145.05 | 10,460.00 | 1,517,223.00 | 1,243,698.00 | 1,243,698.00 | 1,243,698.00 |
| 247 | 住宅 | 17 栋 | 17 栋 1-302 | 签约 | 王迁；于雅文 | 145.05 | 9,800.00 | 1,421,490.00 | 1,241,217.00 | 1,241,217.00 | 1,241,217.00 |
| 248 | 住宅 | 17 栋 | 17 栋 1-401 | 签约 | 王劭；邓洪园 | 143.75 | 10,480.00 | 1,506,500.00 | 1,422,985.00 | 1,422,985.00 | 1,332,985.00 |
| 249 | 住宅 | 17 栋 | 17 栋 1-402 | 签约 | 王春荣 | 143.75 | 9,830.00 | 1,413,063.00 | 1,262,939.00 | 1,262,939.00 | 1,262,939.00 |
| 250 | 住宅 | 17 栋 | 17 栋 1-501 | 认购 | 周以升 | 145.05 | 10,950.00 | 1,588,298.00 | 1,277,601.00 | 10,000.00 | 1,277,601.00 |
| 251 | 住宅 | 17 栋 | 17 栋 1-502 | 签约 | 莫聪甫；龚晓艳 | 145.05 | 10,290.00 | 1,492,565.00 | 1,380,835.00 | 1,380,835.00 | 1,238,635.00 |
| 252 | 住宅 | 17 栋 | 17 栋 1-601 | 签约 | 朱江 | 143.75 | 10,910.00 | 1,568,313.00 | 1,431,205.00 | 1,431,205.00 | 1,431,205.00 |
| 253 | 住宅 | 17 栋 | 17 栋 1-602 | 签约 | 张艺千 | 143.75 | 10,250.00 | 1,473,438.00 | 1,304,687.00 | 1,304,687.00 | 1,304,687.00 |
| 254 | 住宅 | 17 栋 | 17 栋 1-701 | 签约 | 刘巧明 | 145.05 | 11,070.00 | 1,605,704.00 | 1,317,962.00 | 1,317,962.00 | 1,317,962.00 |
| 255 | 住宅 | 17 栋 | 17 栋 1-702 | 签约 | 邓宝华 | 145.05 | 10,410.00 | 1,509,971.00 | 1,392,311.00 | 1,392,311.00 | 1,392,311.00 |
| 256 | 住宅 | 17 栋 | 17 栋 1-801 | 签约 | 苏炎 | 143.75 | 11,030.00 | 1,585,563.00 | 1,286,589.00 | 1,286,589.00 | 1,286,589.00 |
| 257 | 住宅 | 17 栋 | 17 栋 1-802 | 签约 | 秦佳佳 | 143.75 | 10,380.00 | 1,492,125.00 | 1,302,278.00 | 1,302,278.00 | 1,250,778.00 |
| 258 | 住宅 | 17 栋 | 17 栋 1-901 | 签约 | 梁统卿；钟青如 | 145.05 | 11,190.00 | 1,623,110.00 | 1,450,671.00 | 1,450,671.00 | 1,450,671.00 |
| 259 | 住宅 | 17 栋 | 17 栋 1-902 | 签约 | 周华平 | 145.05 | 10,530.00 | 1,527,377.00 | 1,365,108.00 | 1,365,108.00 | 1,365,108.00 |
| 260 | 住宅 | 17 栋 | 17 栋 2- 1001 | 签约 | 周华丽 | 143.75 | 10,500.00 | 1,509,375.00 | 1,336,372.00 | 674,372.00 | 1,336,372.00 |
| 261 | 住宅 | 17 栋 | 17 栋 2- 1002 | 准签约 | 李双权 | 143.75 | 10,700.00 | 1,538,125.00 | 1,260,031.00 | 1,260,031.00 | 1,193,831.00 |
| 262 | 住宅 | 17 栋 | 17 栋 2- 1102 | 签约 | 汤锦萍；郑继文 | 145.05 | 10,860.00 | 1,859,897.00 | 1,618,444.00 | 888,444.00 | 1,618,444.00 |

| 序号 | 业态 | 楼栋 | 房号 | 房间状态 | 客户姓名 | 建筑面积 | 建筑面积单价 | 标准定价总额 (原始定价 + 非 标标准总价) | 最终合同价 | 合同已收款合计 | 业绩 |
|-----|----|------|-------------|------|----------|--------|-----------|-------------------------------|--------------|--------------|--------------|
| 263 | 住宅 | 17 栋 | 17 栋 2-201 | 签约 | 郑勋全 | 143.75 | 9,340.00 | 1,342,625.00 | 1,199,985.00 | 1,199,985.00 | 1,199,985.00 |
| 264 | 住宅 | 17 栋 | 17 栋 2-202 | 签约 | 张婷; 蒋佳佳 | 143.75 | 9,550.00 | 1,372,813.00 | 1,174,249.00 | 1,174,249.00 | 1,174,249.00 |
| 265 | 住宅 | 17 栋 | 17 栋 2-301 | 签约 | 周万慧; 范宇翔 | 145.05 | 9,800.00 | 1,421,490.00 | 1,241,217.00 | 1,241,217.00 | 1,241,217.00 |
| 266 | 住宅 | 17 栋 | 17 栋 2-302 | 签约 | 何雄辉; 李顺玉 | 145.05 | 10,010.00 | 1,451,951.00 | 1,191,761.00 | 1,191,761.00 | 1,191,761.00 |
| 267 | 住宅 | 17 栋 | 17 栋 2-401 | 签约 | 刘蕴杰 | 143.75 | 9,830.00 | 1,413,063.00 | 1,352,954.00 | 1,352,954.00 | 1,302,954.00 |
| 268 | 住宅 | 17 栋 | 17 栋 2-402 | 签约 | 刘建芳; 黄昊华 | 143.75 | 10,030.00 | 1,441,813.00 | 1,342,893.00 | 1,342,893.00 | 1,342,893.00 |
| 269 | 住宅 | 17 栋 | 17 栋 2-501 | 签约 | 周雪艳; 沙风 | 145.05 | 10,290.00 | 1,492,565.00 | 1,323,285.00 | 1,323,285.00 | 1,263,785.00 |
| 270 | 住宅 | 17 栋 | 17 栋 2-502 | 签约 | 廖鲁泰; 胡玲华 | 145.05 | 10,490.00 | 1,521,575.00 | 1,343,165.00 | 1,343,165.00 | 1,275,465.00 |
| 271 | 住宅 | 17 栋 | 17 栋 2-601 | 准签约 | 陆建松 | 143.75 | 10,250.00 | 1,473,438.00 | 1,358,486.00 | 1,358,486.00 | 1,358,486.00 |
| 272 | 住宅 | 17 栋 | 17 栋 2-602 | 签约 | 孙熊慧 | 143.75 | 10,460.00 | 1,503,625.00 | 1,275,413.00 | 1,275,413.00 | 1,273,149.00 |
| 273 | 住宅 | 17 栋 | 17 栋 2-701 | 签约 | 蒋钦华; 李恒翠 | 145.05 | 10,410.00 | 1,509,971.00 | 1,406,375.00 | 1,406,375.00 | 1,406,375.00 |
| 274 | 住宅 | 17 栋 | 17 栋 2-702 | 签约 | 李双权 | 145.05 | 10,620.00 | 1,540,431.00 | 1,264,321.00 | 1,274,474.50 | 1,195,621.00 |
| 275 | 住宅 | 17 栋 | 17 栋 2-801 | 签约 | 陶旋 | 143.75 | 10,380.00 | 1,492,125.00 | 1,429,753.00 | 1,429,753.00 | 1,389,753.00 |
| 276 | 住宅 | 17 栋 | 17 栋 2-802 | 签约 | 刘祎皓 | 143.75 | 10,580.00 | 1,520,875.00 | 1,359,297.00 | 1,359,297.00 | 1,359,297.00 |
| 277 | 住宅 | 17 栋 | 17 栋 2-901 | 签约 | 农博钧 | 145.05 | 10,530.00 | 1,527,377.00 | 1,351,457.00 | 1,351,457.00 | 1,351,457.00 |
| 278 | 住宅 | 17 栋 | 17 栋 2-902 | 签约 | 何玲 | 145.05 | 10,740.00 | 1,557,837.00 | 1,238,293.00 | 1,238,293.00 | 1,238,293.00 |
| 279 | 住宅 | 18 栋 | 18 栋 1-1001 | 签约 | 廖艳; 刘仁华 | 142.58 | 12,450.00 | 1,775,121.00 | 1,603,930.00 | 1,603,930.00 | 1,479,230.00 |
| 280 | 住宅 | 18 栋 | 18 栋 1-1002 | 签约 | 陈书山; 陈雅婷 | 142.58 | 11,860.00 | 1,690,999.00 | 1,535,356.00 | 1,535,356.00 | 1,420,156.00 |
| 281 | 住宅 | 18 栋 | 18 栋 1-1102 | 签约 | 黄文君 | 143.87 | 12,000.00 | 2,015,814.00 | 1,747,297.00 | 1,747,297.00 | 1,622,597.00 |
| 282 | 住宅 | 18 栋 | 18 栋 1-1201 | 签约 | 唐德菊 | 133.26 | 12,110.00 | 2,074,401.00 | 1,912,174.00 | 1,912,174.00 | 1,771,474.00 |

| 序号 | 业态 | 楼栋 | 房号 | 房间状态 | 客户姓名 | 建筑面积 | 建筑面积单价 | 标准定价总额 (原始定价 + 非 标标准总价) | 最终合同价 | 合同已收款合计 | 业绩 |
|-----|----|------|-------------|------|---------|--------|-----------|-------------------------------|--------------|--------------|--------------|
| 283 | 住宅 | 18 栋 | 18 栋 1-301 | 签约 | 唐麟；张薇祺 | 143.87 | 12,070.00 | 1,736,511.00 | 1,586,613.00 | 1,586,613.00 | 1,473,413.00 |
| 284 | 住宅 | 18 栋 | 18 栋 1-302 | 签约 | 阳金桐 | 143.87 | 11,470.00 | 1,650,189.00 | 1,382,753.00 | 1,382,753.00 | 1,382,753.00 |
| 285 | 住宅 | 18 栋 | 18 栋 1-401 | 签约 | 黄顺利 | 142.58 | 11,950.00 | 1,703,831.00 | 1,432,390.00 | 1,432,390.00 | 1,329,190.00 |
| 286 | 住宅 | 18 栋 | 18 栋 1-402 | 签约 | 吕荣艳 | 142.58 | 11,360.00 | 1,619,709.00 | 1,480,412.00 | 1,480,412.00 | 1,357,212.00 |
| 287 | 住宅 | 18 栋 | 18 栋 1-501 | 签约 | 秦俊晖；陈锐 | 143.87 | 12,260.00 | 1,763,846.00 | 1,607,435.00 | 1,607,435.00 | 1,464,735.00 |
| 288 | 住宅 | 18 栋 | 18 栋 1-502 | 签约 | 熊波；吕赫 | 143.87 | 11,660.00 | 1,677,524.00 | 1,580,282.00 | 1,580,282.00 | 1,467,082.00 |
| 289 | 住宅 | 18 栋 | 18 栋 1-601 | 签约 | 陈越；胡频 | 142.58 | 12,200.00 | 1,739,476.00 | 1,633,962.00 | 1,633,962.00 | 1,521,262.00 |
| 290 | 住宅 | 18 栋 | 18 栋 1-602 | 签约 | 赵洋；叶丽佳 | 142.58 | 11,610.00 | 1,655,354.00 | 1,482,536.00 | 1,482,536.00 | 1,359,336.00 |
| 291 | 住宅 | 18 栋 | 18 栋 1-701 | 签约 | 杨磊；杨瀚 | 143.87 | 12,390.00 | 1,782,549.00 | 1,653,109.00 | 1,653,109.00 | 1,527,909.00 |
| 292 | 住宅 | 18 栋 | 18 栋 1-702 | 签约 | 黄桂桦 | 143.87 | 11,790.00 | 1,696,227.00 | 1,511,168.00 | 1,511,168.00 | 1,368,468.00 |
| 293 | 住宅 | 18 栋 | 18 栋 1-801 | 签约 | 李珍；张林昭 | 142.58 | 12,330.00 | 1,758,011.00 | 1,624,348.00 | 1,624,348.00 | 1,491,348.00 |
| 294 | 住宅 | 18 栋 | 18 栋 1-802 | 签约 | 高凯军 | 142.58 | 11,740.00 | 1,673,889.00 | 1,509,856.00 | 1,509,856.00 | 1,389,856.00 |
| 295 | 住宅 | 18 栋 | 18 栋 1-901 | 签约 | 洪永裕；吕坤霞 | 143.87 | 12,510.00 | 1,799,814.00 | 1,512,556.00 | 1,512,556.00 | 1,415,556.00 |
| 296 | 住宅 | 18 栋 | 18 栋 1-902 | 签约 | 高凯峰 | 143.87 | 11,910.00 | 1,713,492.00 | 1,564,906.00 | 1,564,906.00 | 1,424,206.00 |
| 297 | 住宅 | 18 栋 | 18 栋 2-1001 | 签约 | 段梦林 | 142.58 | 12,180.00 | 1,736,624.00 | 1,479,972.00 | 1,479,972.00 | 1,354,772.00 |
| 298 | 住宅 | 18 栋 | 18 栋 2-1002 | 签约 | 廖维甲；文丽娟 | 142.58 | 11,860.00 | 1,690,999.00 | 1,525,336.00 | 1,525,336.00 | 1,402,636.00 |
| 299 | 住宅 | 18 栋 | 18 栋 2-1102 | 签约 | 江静 | 143.87 | 12,000.00 | 2,015,814.00 | 1,575,282.00 | 1,575,282.00 | 1,575,282.00 |
| 300 | 住宅 | 18 栋 | 18 栋 2-301 | 签约 | 蒋光仲 | 143.87 | 11,790.00 | 1,696,227.00 | 1,424,545.00 | 1,424,545.00 | 1,365,045.00 |
| 301 | 住宅 | 18 栋 | 18 栋 2-302 | 签约 | 邓桃花 | 143.87 | 11,470.00 | 1,650,189.00 | 1,327,996.00 | 1,327,996.00 | 1,327,996.00 |
| 302 | 住宅 | 18 栋 | 18 栋 2-401 | 签约 | 蔡政军；高小玲 | 142.58 | 11,670.00 | 1,663,909.00 | 1,411,964.00 | 1,411,964.00 | 1,366,364.00 |
| 303 | 住宅 | 18 栋 | 18 栋 2-402 | 签约 | 文丽珍 | 142.58 | 11,360.00 | 1,619,709.00 | 1,414,997.00 | 959,997.00 | 1,327,666.00 |

| 序号 | 业态 | 楼栋 | 房号 | 房间状态 | 客户姓名 | 建筑面积 | 建筑面积单价 | 标准定价总额 (原始定价 + 非 标标准总价) | 最终合同价 | 合同已收款合计 | 业绩 |
|-----|----|------|-------------|------|----------|--------|-----------|-------------------------------|--------------|--------------|--------------|
| 304 | 住宅 | 18 栋 | 18 栋 2-501 | 签约 | 唐小平 | 143.87 | 11,980.00 | 1,723,563.00 | 1,527,725.00 | 1,527,725.00 | 1,403,025.00 |
| 305 | 住宅 | 18 栋 | 18 栋 2-502 | 签约 | 胡蓉; 伍琨 | 143.87 | 11,660.00 | 1,677,524.00 | 1,508,096.00 | 1,508,096.00 | 1,394,896.00 |
| 306 | 住宅 | 18 栋 | 18 栋 2-601 | 签约 | 邓红星 | 142.58 | 11,920.00 | 1,699,554.00 | 1,470,424.00 | 1,470,424.00 | 1,328,224.00 |
| 307 | 住宅 | 18 栋 | 18 栋 2-602 | 签约 | 岑延俊 | 142.58 | 11,610.00 | 1,655,354.00 | 1,489,701.00 | 1,489,701.00 | 1,375,001.00 |
| 308 | 住宅 | 18 栋 | 18 栋 2-701 | 签约 | 姚方连; 李迎春 | 143.87 | 12,110.00 | 1,742,266.00 | 1,621,665.00 | 1,621,665.00 | 1,508,465.00 |
| 309 | 住宅 | 18 栋 | 18 栋 2-702 | 签约 | 杨坤丽 | 143.87 | 11,790.00 | 1,696,227.00 | 1,275,900.00 | 1,275,900.00 | 1,240,900.00 |
| 310 | 住宅 | 18 栋 | 18 栋 2-801 | 签约 | 唐瞻萍; 周桂龙 | 142.58 | 12,050.00 | 1,718,089.00 | 1,537,056.00 | 1,537,056.00 | 1,410,856.00 |
| 311 | 住宅 | 18 栋 | 18 栋 2-802 | 签约 | 熊纪发; 郭芳艳 | 142.58 | 11,740.00 | 1,673,889.00 | 1,560,424.00 | 1,560,424.00 | 1,420,424.00 |
| 312 | 住宅 | 18 栋 | 18 栋 2-901 | 签约 | 黄益瑞; 杨芙蓉 | 143.87 | 12,230.00 | 1,759,530.00 | 1,564,333.00 | 1,564,333.00 | 1,449,133.00 |
| 313 | 住宅 | 18 栋 | 18 栋 2-902 | 签约 | 严莉 | 143.87 | 11,910.00 | 1,713,492.00 | 1,376,251.00 | 1,376,251.00 | 1,256,251.00 |
| 314 | 住宅 | 19 栋 | 19 栋 1-1001 | 签约 | 黄岑 | 99.06 | 10,600.00 | 1,050,036.00 | 859,459.00 | 859,459.00 | 759,459.00 |
| 315 | 住宅 | 19 栋 | 19 栋 1-1002 | 签约 | 刘海新; 夏露萍 | 125.68 | 11,380.00 | 1,430,238.00 | 1,282,541.00 | 1,282,541.00 | 1,157,341.00 |
| 316 | 住宅 | 19 栋 | 19 栋 1-1003 | 签约 | 蒋源 | 125.63 | 10,930.00 | 1,373,136.00 | 1,243,949.00 | 1,243,949.00 | 1,188,499.00 |
| 317 | 住宅 | 19 栋 | 19 栋 1-1004 | 签约 | 何国庆; 李俊儒 | 99.06 | 10,340.00 | 1,024,280.00 | 846,546.00 | 846,546.00 | 746,546.00 |
| 318 | 住宅 | 19 栋 | 19 栋 1-101 | 签约 | 陈谋; 唐晓珍 | 99.16 | 10,040.00 | 1,151,016.00 | 1,161,209.00 | 1,161,209.00 | 1,035,009.00 |
| 319 | 住宅 | 19 栋 | 19 栋 1-102 | 签约 | 周波; 刘淑平 | 125.68 | 10,120.00 | 1,481,582.00 | 1,344,727.00 | 1,344,727.00 | 1,344,727.00 |
| 320 | 住宅 | 19 栋 | 19 栋 1-1101 | 签约 | 莫曙华 | 127.10 | 11,590.00 | 1,778,886.00 | 1,653,813.00 | 1,653,813.00 | 1,528,613.00 |
| 321 | 住宅 | 19 栋 | 19 栋 1-1102 | 签约 | 蒋宗元 | 139.13 | 11,640.00 | 1,965,234.00 | 1,629,077.00 | 1,629,077.00 | 1,515,877.00 |

| 序号 | 业态 | 楼栋 | 房号 | 房间状态 | 客户姓名 | 建筑面积 | 建筑面积单价 | 标准定价总额 (原始定价 + 非 标标准总价) | 最终合同价 | 合同已收款合计 | 业绩 |
|-----|----|------|-------------|------|-------------|--------|-----------|-------------------------------|--------------|--------------|--------------|
| 322 | 住宅 | 19 栋 | 19 栋 1-1103 | 签约 | 陈登亮 | 139.08 | 11,180.00 | 1,884,507.00 | 1,798,627.00 | 1,798,627.00 | 1,675,427.00 |
| 323 | 住宅 | 19 栋 | 19 栋 1-1104 | 签约 | 吕瑞清 | 127.10 | 11,300.00 | 1,733,478.00 | 1,588,745.00 | 1,588,745.00 | 1,477,545.00 |
| 324 | 住宅 | 19 栋 | 19 栋 1-203 | 签约 | 李波 | 125.63 | 9,770.00 | 1,253,095.00 | 985,534.00 | 985,534.00 | 908,734.00 |
| 325 | 住宅 | 19 栋 | 19 栋 1-301 | 签约 | 李宾 | 99.06 | 10,160.00 | 1,006,450.00 | 871,391.00 | 871,391.00 | 871,391.00 |
| 326 | 住宅 | 19 栋 | 19 栋 1-302 | 签约 | 熊军；侯德英 | 125.68 | 10,420.00 | 1,309,586.00 | 1,163,354.00 | 1,163,354.00 | 1,053,354.00 |
| 327 | 住宅 | 19 栋 | 19 栋 1-303 | 签约 | 赵祖祯；赵文；唐群 | 125.63 | 9,980.00 | 1,253,787.00 | 1,026,827.00 | 1,026,827.00 | 922,827.00 |
| 328 | 住宅 | 19 栋 | 19 栋 1-304 | 签约 | 刘娟 | 99.06 | 9,900.00 | 980,694.00 | 931,038.00 | 931,038.00 | 840,338.00 |
| 329 | 住宅 | 19 栋 | 19 栋 1-401 | 签约 | 文艳玲 | 99.06 | 10,160.00 | 1,006,450.00 | 883,622.00 | 883,622.00 | 804,122.00 |
| 330 | 住宅 | 19 栋 | 19 栋 1-402 | 签约 | 胡永旺 | 125.68 | 10,450.00 | 1,313,356.00 | 1,154,967.00 | 1,154,967.00 | 1,039,767.00 |
| 331 | 住宅 | 19 栋 | 19 栋 1-403 | 签约 | 秦健斌；赵足华；秦添乐 | 125.63 | 10,020.00 | 1,258,813.00 | 1,115,567.00 | 1,115,567.00 | 1,005,567.00 |
| 332 | 住宅 | 19 栋 | 19 栋 1-404 | 签约 | 黄嘉艺 | 99.06 | 9,900.00 | 980,694.00 | 920,338.00 | 920,338.00 | 840,338.00 |
| 333 | 住宅 | 19 栋 | 19 栋 1-501 | 签约 | 刘起理 | 99.06 | 10,340.00 | 1,024,280.00 | 916,475.00 | 916,475.00 | 813,475.00 |
| 334 | 住宅 | 19 栋 | 19 栋 1-502 | 签约 | 文芹 | 125.68 | 10,430.00 | 1,310,842.00 | 1,221,235.00 | 1,221,235.00 | 1,123,235.00 |
| 335 | 住宅 | 19 栋 | 19 栋 1-503 | 签约 | 杨清；唐磊 | 125.63 | 10,000.00 | 1,256,300.00 | 1,130,859.00 | 1,130,859.00 | 1,042,859.00 |
| 336 | 住宅 | 19 栋 | 19 栋 1-504 | 签约 | 韦倩 | 99.06 | 10,070.00 | 997,534.00 | 894,974.00 | 894,974.00 | 782,274.00 |
| 337 | 住宅 | 19 栋 | 19 栋 1-601 | 签约 | 杨雯；张静 | 99.06 | 10,400.00 | 1,030,224.00 | 879,712.00 | 879,712.00 | 787,012.00 |
| 338 | 住宅 | 19 栋 | 19 栋 1-602 | 签约 | 王婕 | 125.68 | 10,480.00 | 1,317,126.00 | 1,227,334.00 | 1,227,334.00 | 1,117,334.00 |
| 339 | 住宅 | 19 栋 | 19 栋 1-603 | 签约 | 刘旺鑫 | 125.63 | 10,060.00 | 1,263,838.00 | 1,134,983.00 | 1,134,983.00 | 1,024,983.00 |
| 340 | 住宅 | 19 栋 | 19 栋 1-604 | 签约 | 蒋博；李思航 | 99.06 | 10,130.00 | 1,003,478.00 | 906,548.00 | 906,548.00 | 795,848.00 |
| 341 | 住宅 | 19 栋 | 19 栋 1-701 | 签约 | 蒋丽娜 | 99.06 | 10,460.00 | 1,036,168.00 | 848,088.00 | 848,088.00 | 848,088.00 |
| 342 | 住宅 | 19 栋 | 19 栋 1-702 | 签约 | 周海芳；雷铭 | 125.68 | 10,540.00 | 1,324,667.00 | 1,195,014.00 | 1,195,014.00 | 1,075,014.00 |

| 序号 | 业态 | 楼栋 | 房号 | 房间状态 | 客户姓名 | 建筑面积 | 建筑面积单价 | 标准定价总额 (原始定价 + 非 标标准总价) | 最终合同价 | 合同已收款合计 | 业绩 |
|-----|----|------|-------------|------|--------------|--------|-----------|-------------------------------|--------------|--------------|--------------|
| 343 | 住宅 | 19 栋 | 19 栋 1-703 | 签约 | 郭晓梅; 秦忠林 | 125.63 | 10,120.00 | 1,271,376.00 | 1,151,069.00 | 1,151,069.00 | 1,031,069.00 |
| 344 | 住宅 | 19 栋 | 19 栋 1-704 | 签约 | 王恒林; 王琦明 | 99.06 | 10,190.00 | 1,009,421.00 | 910,615.00 | 910,615.00 | 830,615.00 |
| 345 | 住宅 | 19 栋 | 19 栋 1-801 | 签约 | 廖炎渊; 庞小丽 | 99.06 | 10,520.00 | 1,042,111.00 | 935,029.00 | 935,029.00 | 835,029.00 |
| 346 | 住宅 | 19 栋 | 19 栋 1-802 | 签约 | 邹浩 | 125.68 | 10,600.00 | 1,332,208.00 | 1,208,268.00 | 1,208,268.00 | 1,108,268.00 |
| 347 | 住宅 | 19 栋 | 19 栋 1-803 | 签约 | 覃政花 | 125.63 | 10,180.00 | 1,278,913.00 | 977,330.00 | 977,330.00 | 937,330.00 |
| 348 | 住宅 | 19 栋 | 19 栋 1-804 | 签约 | 王三月 | 99.06 | 10,250.00 | 1,015,365.00 | 903,807.00 | 903,807.00 | 823,807.00 |
| 349 | 住宅 | 19 栋 | 19 栋 1-901 | 签约 | 黄菊华; 陈付林 | 99.06 | 10,580.00 | 1,048,055.00 | 943,359.00 | 943,359.00 | 853,359.00 |
| 350 | 住宅 | 19 栋 | 19 栋 1-902 | 签约 | 周桥华; 申金晚; 周杰 | 125.68 | 10,660.00 | 1,339,749.00 | 1,077,939.00 | 1,077,939.00 | 966,739.00 |
| 351 | 住宅 | 19 栋 | 19 栋 1-903 | 签约 | 谢飞飞 | 125.63 | 10,240.00 | 1,286,451.00 | 1,158,475.00 | 1,158,475.00 | 1,055,968.00 |
| 352 | 住宅 | 19 栋 | 19 栋 1-904 | 签约 | 韦林呈 | 99.06 | 10,310.00 | 1,021,309.00 | 925,548.00 | 925,548.00 | 835,548.00 |
| 353 | 住宅 | 19 栋 | 19 栋 2-1001 | 签约 | 覃梅; 刘成兴 | 125.63 | 10,930.00 | 1,373,136.00 | 1,277,548.00 | 1,277,548.00 | 1,164,848.00 |
| 354 | 住宅 | 19 栋 | 19 栋 2-1002 | 签约 | 文亚龙 | 125.68 | 11,320.00 | 1,422,698.00 | 1,236,786.00 | 1,236,786.00 | 1,155,286.00 |
| 355 | 住宅 | 19 栋 | 19 栋 2-1003 | 签约 | 柳漫红; 何国华 | 99.06 | 10,590.00 | 1,049,045.00 | 919,272.00 | 919,272.00 | 824,072.00 |
| 356 | 住宅 | 19 栋 | 19 栋 2-1004 | 签约 | 蒋军军 | 99.06 | 10,330.00 | 1,023,290.00 | 830,992.00 | 830,992.00 | 740,992.00 |
| 357 | 住宅 | 19 栋 | 19 栋 2-103 | 签约 | 农艳金 | 99.16 | 10,020.00 | 1,149,033.00 | 1,024,390.00 | 1,024,390.00 | 1,024,390.00 |
| 358 | 住宅 | 19 栋 | 19 栋 2-1101 | 签约 | 曾爽丽 | 139.08 | 11,180.00 | 1,884,507.00 | 1,762,697.00 | 1,762,697.00 | 1,621,997.00 |
| 359 | 住宅 | 19 栋 | 19 栋 2-1102 | 签约 | 唐仁 | 139.13 | 11,580.00 | 1,954,858.00 | 1,662,727.00 | 1,662,727.00 | 1,552,727.00 |

| 序号 | 业态 | 楼栋 | 房号 | 房间状态 | 客户姓名 | 建筑面积 | 建筑面积单价 | 标准定价总额 (原始定价 + 非 标标准总价) | 最终合同价 | 合同已收款合 计 | 业绩 |
|-----|----|------|-----------------|------|----------|--------|-----------|-------------------------------|--------------|--------------|--------------|
| 360 | 住宅 | 19 栋 | 19 栋 2- 1103 | 签约 | 蒋秀君; 唐鹏昆 | 127.10 | 11,580.00 | 1,777,185.00 | 1,589,618.00 | 1,589,618.00 | 1,482,718.00 |
| 361 | 住宅 | 19 栋 | 19 栋 2- 1104 | 签约 | 黄蓓 | 127.10 | 11,300.00 | 1,733,396.00 | 1,325,195.00 | 1,325,195.00 | 1,325,195.00 |
| 362 | 住宅 | 19 栋 | 19 栋 2-204 | 签约 | 唐桂兰 | 99.06 | 9,830.00 | 999,100.00 | 780,591.00 | 780,591.00 | 711,891.00 |
| 363 | 住宅 | 19 栋 | 19 栋 2-301 | 签约 | 蒋小基; 何姬芳 | 125.63 | 9,980.00 | 1,253,787.00 | 1,063,935.00 | 1,063,935.00 | 1,063,935.00 |
| 364 | 住宅 | 19 栋 | 19 栋 2-302 | 签约 | 文小荣 | 125.68 | 10,360.00 | 1,302,045.00 | 1,161,665.00 | 1,161,665.00 | 1,051,665.00 |
| 365 | 住宅 | 19 栋 | 19 栋 2-303 | 签约 | 陈勇 | 99.06 | 10,150.00 | 1,005,459.00 | 956,261.00 | 956,261.00 | 870,261.00 |
| 366 | 住宅 | 19 栋 | 19 栋 2-304 | 签约 | 刘东升; 易凤辉 | 99.06 | 9,890.00 | 979,703.00 | 928,233.00 | 928,233.00 | 848,233.00 |
| 367 | 住宅 | 19 栋 | 19 栋 2-401 | 签约 | 黄雪榕; 张芷溪 | 125.63 | 10,020.00 | 1,258,813.00 | 1,115,339.00 | 955,339.00 | 1,002,139.00 |
| 368 | 住宅 | 19 栋 | 19 栋 2-402 | 签约 | 苏明辉; 韦丽华 | 125.68 | 10,390.00 | 1,305,815.00 | 1,173,054.00 | 1,173,054.00 | 1,073,054.00 |
| 369 | 住宅 | 19 栋 | 19 栋 2-403 | 签约 | 吴江红; 黄靖轩 | 99.06 | 10,150.00 | 1,005,459.00 | 890,680.00 | 890,680.00 | 818,480.00 |
| 370 | 住宅 | 19 栋 | 19 栋 2-404 | 签约 | 余丰江 | 99.06 | 9,890.00 | 979,703.00 | 920,514.00 | 920,514.00 | 797,514.00 |
| 371 | 住宅 | 19 栋 | 19 栋 2-501 | 签约 | 李海涛; 苏小玲 | 125.63 | 10,000.00 | 1,256,300.00 | 1,149,141.00 | 1,149,141.00 | 1,049,141.00 |
| 372 | 住宅 | 19 栋 | 19 栋 2-502 | 签约 | 唐俊; 吴佳阳 | 125.68 | 10,370.00 | 1,303,302.00 | 1,173,109.00 | 1,173,109.00 | 1,063,109.00 |
| 373 | 住宅 | 19 栋 | 19 栋 2-503 | 签约 | 经巍 | 99.06 | 10,320.00 | 1,022,299.00 | 938,836.00 | 938,836.00 | 838,836.00 |
| 374 | 住宅 | 19 栋 | 19 栋 2-504 | 签约 | 吴钰妮 | 99.06 | 10,070.00 | 997,534.00 | 896,411.00 | 896,411.00 | 785,211.00 |
| 375 | 住宅 | 19 栋 | 19 栋 2-601 | 签约 | 陈建勇 | 125.63 | 10,060.00 | 1,263,838.00 | 1,047,020.00 | 1,047,020.00 | 957,020.00 |
| 376 | 住宅 | 19 栋 | 19 栋 2-602 | 签约 | 刘娟英 | 125.68 | 10,430.00 | 1,310,842.00 | 1,155,264.00 | 1,155,264.00 | 1,055,264.00 |
| 377 | 住宅 | 19 栋 | 19 栋 2-603 | 签约 | 黄进 | 99.06 | 10,380.00 | 1,028,243.00 | 847,846.00 | 847,846.00 | 733,146.00 |
| 378 | 住宅 | 19 栋 | 19 栋 2-604 | 签约 | 唐明 | 99.06 | 10,130.00 | 1,003,478.00 | 893,320.00 | 893,320.00 | 813,320.00 |
| 379 | 住宅 | 19 栋 | 19 栋 2-701 | 签约 | 伍小玲; 唐荣军 | 125.63 | 10,120.00 | 1,271,376.00 | 1,169,417.00 | 1,169,417.00 | 1,089,417.00 |
| 380 | 住宅 | 19 栋 | 19 栋 2-702 | 签约 | 周玉娟 | 125.68 | 10,490.00 | 1,318,383.00 | 1,185,662.00 | 1,185,662.00 | 1,072,462.00 |
| 381 | 住宅 | 19 栋 | 19 栋 2-703 | 签约 | 唐杰青 | 99.06 | 10,440.00 | 1,034,186.00 | 898,988.00 | 898,988.00 | 804,288.00 |

| 序号 | 业态 | 楼栋 | 房号 | 房间状态 | 客户姓名 | 建筑面积 | 建筑面积单价 | 标准定价总额 (原始定价 + 非 标标准总价) | 最终合同价 | 合同已收款合计 | 业绩 |
|-----|----|------|-------------|------|----------|--------|-----------|-------------------------------|--------------|--------------|--------------|
| 382 | 住宅 | 19 栋 | 19 栋 2-704 | 签约 | 粟铃颖 | 99.06 | 10,190.00 | 1,009,421.00 | 898,480.00 | 898,480.00 | 818,480.00 |
| 383 | 住宅 | 19 栋 | 19 栋 2-801 | 签约 | 唐攀; 刘蕾 | 125.63 | 10,180.00 | 1,278,913.00 | 1,138,362.00 | 1,138,362.00 | 1,038,362.00 |
| 384 | 住宅 | 19 栋 | 19 栋 2-802 | 签约 | 袁艳萍 | 125.68 | 10,550.00 | 1,325,924.00 | 1,195,354.00 | 1,195,354.00 | 1,082,154.00 |
| 385 | 住宅 | 19 栋 | 19 栋 2-803 | 签约 | 谢延 | 99.06 | 10,500.00 | 1,040,130.00 | 914,653.00 | 914,653.00 | 817,953.00 |
| 386 | 住宅 | 19 栋 | 19 栋 2-804 | 签约 | 王丽萍; 粟新云 | 99.06 | 10,250.00 | 1,015,365.00 | 870,319.00 | 870,319.00 | 870,319.00 |
| 387 | 住宅 | 19 栋 | 19 栋 2-901 | 签约 | 梁红 | 125.63 | 10,240.00 | 1,286,451.00 | 1,050,480.00 | 1,050,480.00 | 984,780.00 |
| 388 | 住宅 | 19 栋 | 19 栋 2-902 | 签约 | 刘珂伽 | 125.68 | 10,610.00 | 1,333,465.00 | 1,114,171.00 | 1,114,171.00 | 1,014,171.00 |
| 389 | 住宅 | 19 栋 | 19 栋 2-903 | 签约 | 赵翠萍 | 99.06 | 10,560.00 | 1,046,074.00 | 868,980.00 | 868,980.00 | 763,780.00 |
| 390 | 住宅 | 19 栋 | 19 栋 2-904 | 签约 | 周茶元 | 99.06 | 10,310.00 | 1,021,309.00 | 902,291.00 | 902,291.00 | 822,291.00 |
| 391 | 住宅 | 20 栋 | 20 栋 1-1001 | 签约 | 文洁 | 125.72 | 11,030.00 | 1,386,692.00 | 1,245,971.00 | 1,245,971.00 | 1,119,771.00 |
| 392 | 住宅 | 20 栋 | 20 栋 1-1002 | 签约 | 熊永荣 | 99.09 | 10,260.00 | 1,016,663.00 | 947,447.00 | 947,447.00 | 862,447.00 |
| 393 | 住宅 | 20 栋 | 20 栋 1-1003 | 签约 | 钟子瑜 | 99.09 | 10,120.00 | 1,002,791.00 | 939,272.00 | 939,272.00 | 859,272.00 |
| 394 | 住宅 | 20 栋 | 20 栋 1-1004 | 签约 | 谢卫国 | 125.66 | 10,610.00 | 1,333,253.00 | 1,255,139.00 | 1,255,139.00 | 1,142,439.00 |
| 395 | 住宅 | 20 栋 | 20 栋 1-101 | 签约 | 李文伟; 谢桂湘 | 122.92 | 9,790.00 | 1,350,177.00 | 1,228,051.00 | 1,228,051.00 | 1,041,351.00 |
| 396 | 住宅 | 20 栋 | 20 栋 1-102 | 签约 | 雷林斌 | 99.09 | 9,700.00 | 1,230,599.00 | 1,194,264.00 | 825,890.00 | 1,076,564.00 |
| 397 | 住宅 | 20 栋 | 20 栋 1-103 | 签约 | 赵敬; 罗俊平 | 99.09 | 9,550.00 | 1,055,125.00 | 851,020.00 | 851,020.00 | 782,820.00 |
| 398 | 住宅 | 20 栋 | 20 栋 1-1101 | 签约 | 蒋青; 王书芳 | 139.17 | 11,290.00 | 1,905,723.00 | 1,722,508.00 | 1,722,508.00 | 1,589,808.00 |
| 399 | 住宅 | 20 栋 | 20 栋 1-1102 | 签约 | 孙睿 | 127.14 | 11,220.00 | 1,721,818.00 | 1,606,023.00 | 1,006,023.00 | 1,493,210.00 |

| 序号 | 业态 | 楼栋 | 房号 | 房间状态 | 客户姓名 | 建筑面积 | 建筑面积单价 | 标准定价总额 (原始定价 + 非 标标准总价) | 最终合同价 | 合同已收款合计 | 业绩 |
|-----|----|------|-------------|------|----------|--------|-----------|-------------------------------|--------------|--------------|--------------|
| 400 | 住宅 | 20 栋 | 20 栋 1-1103 | 签约 | 温震杰 | 127.14 | 11,060.00 | 1,696,550.00 | 1,471,327.00 | 1,471,327.00 | 1,471,327.00 |
| 401 | 住宅 | 20 栋 | 20 栋 1-1104 | 签约 | 和小玲 | 139.12 | 10,850.00 | 1,828,706.00 | 1,721,280.00 | 1,721,280.00 | 1,573,080.00 |
| 402 | 住宅 | 20 栋 | 20 栋 1-301 | 签约 | 张利凯 | 125.72 | 10,090.00 | 1,268,515.00 | 1,109,382.00 | 1,109,382.00 | 1,109,382.00 |
| 403 | 住宅 | 20 栋 | 20 栋 1-302 | 签约 | 刘艳玲 | 99.09 | 9,820.00 | 973,064.00 | 923,800.00 | 723,800.00 | 833,800.00 |
| 404 | 住宅 | 20 栋 | 20 栋 1-303 | 签约 | 廖静雯; 易逢辉 | 99.09 | 9,670.00 | 958,200.00 | 894,063.00 | 894,063.00 | 821,063.00 |
| 405 | 住宅 | 20 栋 | 20 栋 1-304 | 签约 | 唐静; 唐林军 | 125.66 | 9,680.00 | 1,216,389.00 | 1,133,944.00 | 1,133,944.00 | 1,021,244.00 |
| 406 | 住宅 | 20 栋 | 20 栋 1-401 | 签约 | 王亮洁 | 125.72 | 10,120.00 | 1,272,286.00 | 1,104,643.00 | 1,104,643.00 | 991,943.00 |
| 407 | 住宅 | 20 栋 | 20 栋 1-402 | 签约 | 莫语涵 | 99.09 | 9,820.00 | 973,064.00 | 803,706.00 | 803,706.00 | 695,706.00 |
| 408 | 住宅 | 20 栋 | 20 栋 1-403 | 签约 | 吴阳正 | 99.09 | 9,670.00 | 958,200.00 | 827,513.00 | 827,513.00 | 748,313.00 |
| 409 | 住宅 | 20 栋 | 20 栋 1-404 | 签约 | 陶静云; 李连财 | 125.66 | 9,720.00 | 1,221,415.00 | 1,095,057.00 | 1,095,057.00 | 1,005,057.00 |
| 410 | 住宅 | 20 栋 | 20 栋 1-501 | 签约 | 李本奇; 刘溪 | 125.72 | 10,100.00 | 1,269,772.00 | 1,018,820.00 | 1,018,820.00 | 1,018,820.00 |
| 411 | 住宅 | 20 栋 | 20 栋 1-502 | 签约 | 黄伟刚 | 99.09 | 10,000.00 | 990,900.00 | 812,528.00 | 812,528.00 | 712,528.00 |
| 412 | 住宅 | 20 栋 | 20 栋 1-503 | 签约 | 陈俊安; 蒋莺 | 99.09 | 9,850.00 | 976,037.00 | 872,391.00 | 872,391.00 | 772,391.00 |
| 413 | 住宅 | 20 栋 | 20 栋 1-504 | 签约 | 刘文广; 李爱萍 | 125.66 | 9,710.00 | 1,220,159.00 | 1,168,731.00 | 1,168,731.00 | 1,045,531.00 |
| 414 | 住宅 | 20 栋 | 20 栋 1-601 | 签约 | 王雁 | 125.72 | 10,160.00 | 1,277,315.00 | 1,164,677.00 | 1,164,677.00 | 1,050,677.00 |
| 415 | 住宅 | 20 栋 | 20 栋 1-602 | 签约 | 陈波; 余丽华 | 99.09 | 10,060.00 | 996,845.00 | 912,843.00 | 912,843.00 | 832,843.00 |
| 416 | 住宅 | 20 栋 | 20 栋 1-603 | 签约 | 黄茜 | 99.09 | 9,910.00 | 981,982.00 | 876,441.00 | 876,441.00 | 841,441.00 |
| 417 | 住宅 | 20 栋 | 20 栋 1-604 | 签约 | 杨清超; 李丽 | 125.66 | 9,770.00 | 1,227,698.00 | 1,118,957.00 | 1,118,957.00 | 1,009,957.00 |
| 418 | 住宅 | 20 栋 | 20 栋 1-701 | 签约 | 蒋建洪 | 125.72 | 10,220.00 | 1,284,858.00 | 1,154,667.00 | 1,154,667.00 | 1,043,167.00 |
| 419 | 住宅 | 20 栋 | 20 栋 1-702 | 签约 | 王勇翔 | 99.09 | 10,120.00 | 1,002,791.00 | 872,962.00 | 872,962.00 | 792,962.00 |
| 420 | 住宅 | 20 栋 | 20 栋 1-703 | 签约 | 彭知; 胡晓艳 | 99.09 | 9,970.00 | 987,927.00 | 881,083.00 | 881,083.00 | 801,083.00 |
| 421 | 住宅 | 20 栋 | 20 栋 1-704 | 签约 | 张健 | 125.66 | 9,830.00 | 1,235,238.00 | 1,126,266.00 | 1,126,266.00 | 1,026,266.00 |

| 序号 | 业态 | 楼栋 | 房号 | 房间状态 | 客户姓名 | 建筑面积 | 建筑面积单价 | 标准定价总额 (原始定价 + 非 标标准总价) | 最终合同价 | 合同已收款合计 | 业绩 |
|-----|----|------|-------------|------|---------|--------|-----------|-------------------------------|--------------|--------------|--------------|
| 422 | 住宅 | 20 栋 | 20 栋 1-801 | 签约 | 谭样；周雄斌 | 125.72 | 10,280.00 | 1,292,402.00 | 1,038,294.00 | 1,038,294.00 | 925,594.00 |
| 423 | 住宅 | 20 栋 | 20 栋 1-802 | 签约 | 文童 | 99.09 | 10,180.00 | 1,008,736.00 | 835,188.00 | 835,188.00 | 725,988.00 |
| 424 | 住宅 | 20 栋 | 20 栋 1-803 | 签约 | 陈江茜；蒋毅民 | 99.09 | 10,030.00 | 993,873.00 | 892,545.00 | 892,545.00 | 812,545.00 |
| 425 | 住宅 | 20 栋 | 20 栋 1-804 | 签约 | 周琪伟 | 125.66 | 9,880.00 | 1,241,521.00 | 1,120,150.00 | 1,120,150.00 | 1,020,150.00 |
| 426 | 住宅 | 20 栋 | 20 栋 1-901 | 签约 | 潘华；蒋建军 | 125.72 | 10,340.00 | 1,299,945.00 | 1,138,973.00 | 1,138,973.00 | 1,026,273.00 |
| 427 | 住宅 | 20 栋 | 20 栋 1-902 | 签约 | 孙文正 | 99.09 | 10,240.00 | 1,014,682.00 | 958,244.00 | 958,244.00 | 878,244.00 |
| 428 | 住宅 | 20 栋 | 20 栋 1-903 | 签约 | 廖秋雨 | 99.09 | 10,090.00 | 999,818.00 | 895,992.00 | 895,992.00 | 856,992.00 |
| 429 | 住宅 | 20 栋 | 20 栋 1-904 | 签约 | 曾告云 | 125.66 | 9,940.00 | 1,249,060.00 | 1,121,875.00 | 1,121,875.00 | 1,011,875.00 |
| 430 | 住宅 | 20 栋 | 20 栋 2-1001 | 签约 | 林慧 | 99.09 | 10,160.00 | 1,006,754.00 | 916,315.00 | 916,315.00 | 839,515.00 |
| 431 | 住宅 | 20 栋 | 20 栋 2-1002 | 签约 | 陈绵 | 99.09 | 10,240.00 | 1,014,682.00 | 915,116.00 | 915,116.00 | 835,116.00 |
| 432 | 住宅 | 20 栋 | 20 栋 2-1003 | 签约 | 蒋仕忠 | 125.72 | 11,100.00 | 1,395,492.00 | 1,217,591.00 | 1,217,591.00 | 1,106,891.00 |
| 433 | 住宅 | 20 栋 | 20 栋 2-1004 | 签约 | 阳春兰 | 125.66 | 10,610.00 | 1,333,253.00 | 1,231,026.00 | 1,231,026.00 | 1,111,026.00 |
| 434 | 住宅 | 20 栋 | 20 栋 2-101 | 签约 | 刘向东 | 99.09 | 9,600.00 | 1,216,983.00 | 1,097,649.00 | 777,649.00 | 1,097,649.00 |
| 435 | 住宅 | 20 栋 | 20 栋 2-102 | 签约 | 刘青 | 99.09 | 9,680.00 | 1,228,043.00 | 1,082,035.00 | 1,082,035.00 | 1,082,035.00 |
| 436 | 住宅 | 20 栋 | 20 栋 2-1101 | 签约 | 陈奕；毛毅 | 127.14 | 11,100.00 | 1,703,009.00 | 1,614,231.00 | 1,614,231.00 | 1,501,031.00 |
| 437 | 住宅 | 20 栋 | 20 栋 2-1102 | 签约 | 唐尚杰；莫彩俪 | 127.14 | 11,190.00 | 1,717,241.00 | 1,590,253.00 | 1,590,253.00 | 1,477,053.00 |
| 438 | 住宅 | 20 栋 | 20 栋 2-1103 | 签约 | 侯乐宇；顾文婷 | 139.17 | 11,350.00 | 1,916,086.00 | 1,832,718.00 | 1,832,718.00 | 1,690,018.00 |

| 序号 | 业态 | 楼栋 | 房号 | 房间状态 | 客户姓名 | 建筑面积 | 建筑面积单价 | 标准定价总额 (原始定价 + 非 标标准总价) | 最终合同价 | 合同已收款合计 | 业绩 |
|-----|----|------|-------------|------|-------------------|--------|-----------|-------------------------------|--------------|--------------|--------------|
| 439 | 住宅 | 20 栋 | 20 栋 2-1104 | 签约 | 余荣辉 | 139.12 | 10,850.00 | 1,828,706.00 | 1,625,592.00 | 1,625,592.00 | 1,512,392.00 |
| 440 | 住宅 | 20 栋 | 20 栋 2-201 | 签约 | 蒋娅睿 | 99.09 | 9,660.00 | 993,409.00 | 888,707.00 | 688,707.00 | 765,507.00 |
| 441 | 住宅 | 20 栋 | 20 栋 2-301 | 签约 | 张榕芳; 李品慧 | 99.09 | 9,720.00 | 963,155.00 | 848,863.00 | 848,863.00 | 744,415.00 |
| 442 | 住宅 | 20 栋 | 20 栋 2-302 | 签约 | 周宁 | 99.09 | 9,800.00 | 971,082.00 | 823,868.00 | 823,868.00 | 823,868.00 |
| 443 | 住宅 | 20 栋 | 20 栋 2-303 | 签约 | 王溯滢 | 125.72 | 10,150.00 | 1,276,058.00 | 1,182,495.00 | 1,182,495.00 | 1,082,495.00 |
| 444 | 住宅 | 20 栋 | 20 栋 2-304 | 签约 | 何志刚; 周燕青; 何宇 聪 | 125.66 | 9,680.00 | 1,216,389.00 | 1,054,775.00 | 1,054,775.00 | 972,575.00 |
| 445 | 住宅 | 20 栋 | 20 栋 2-401 | 签约 | 章文军 | 99.09 | 9,720.00 | 963,155.00 | 817,059.00 | 817,059.00 | 817,059.00 |
| 446 | 住宅 | 20 栋 | 20 栋 2-402 | 签约 | 董聪聪 | 99.09 | 9,800.00 | 971,082.00 | 847,502.00 | 847,502.00 | 757,502.00 |
| 447 | 住宅 | 20 栋 | 20 栋 2-403 | 签约 | 陈善旭 | 125.72 | 10,180.00 | 1,279,830.00 | 1,161,300.00 | 1,161,300.00 | 1,050,100.00 |
| 448 | 住宅 | 20 栋 | 20 栋 2-404 | 签约 | 蒋峰; 陈伟 | 125.66 | 9,720.00 | 1,221,415.00 | 1,104,341.00 | 1,104,341.00 | 1,004,341.00 |
| 449 | 住宅 | 20 栋 | 20 栋 2-501 | 签约 | 唐孔泉 | 99.09 | 9,900.00 | 980,991.00 | 866,615.00 | 866,615.00 | 776,615.00 |
| 450 | 住宅 | 20 栋 | 20 栋 2-502 | 签约 | 覃小芬; 李民生 | 99.09 | 9,980.00 | 988,918.00 | 901,703.00 | 901,703.00 | 821,703.00 |
| 451 | 住宅 | 20 栋 | 20 栋 2-503 | 签约 | 石丽萍; 周步郁 | 125.72 | 10,160.00 | 1,277,315.00 | 1,176,078.00 | 1,176,078.00 | 1,117,078.00 |
| 452 | 住宅 | 20 栋 | 20 栋 2-504 | 签约 | 邹耀霜 | 125.66 | 9,710.00 | 1,220,159.00 | 1,079,719.00 | 1,079,719.00 | 969,019.00 |
| 453 | 住宅 | 20 栋 | 20 栋 2-601 | 签约 | 徐涵 | 99.09 | 9,960.00 | 986,936.00 | 852,854.00 | 852,854.00 | 742,854.00 |
| 454 | 住宅 | 20 栋 | 20 栋 2-602 | 签约 | 朱蕾 | 99.09 | 10,040.00 | 994,864.00 | 879,335.00 | 879,335.00 | 794,335.00 |
| 455 | 住宅 | 20 栋 | 20 栋 2-603 | 签约 | 潘荣珍 | 125.72 | 10,220.00 | 1,284,858.00 | 1,116,576.00 | 1,106,576.00 | 1,003,876.00 |
| 456 | 住宅 | 20 栋 | 20 栋 2-604 | 签约 | 王杰 | 125.66 | 9,770.00 | 1,227,698.00 | 1,083,077.00 | 1,083,077.00 | 993,077.00 |
| 457 | 住宅 | 20 栋 | 20 栋 2-701 | 签约 | 蒋星星 | 99.09 | 10,020.00 | 992,882.00 | 889,375.00 | 889,375.00 | 859,375.00 |
| 458 | 住宅 | 20 栋 | 20 栋 2-702 | 签约 | 陈琦; 胡素榕 | 99.09 | 10,100.00 | 1,000,809.00 | 887,183.00 | 887,183.00 | 787,183.00 |
| 459 | 住宅 | 20 栋 | 20 栋 2-703 | 签约 | 王丽; 王明波 | 125.72 | 10,280.00 | 1,292,402.00 | 1,186,036.00 | 1,186,036.00 | 1,076,036.00 |
| 460 | 住宅 | 20 栋 | 20 栋 2-704 | 签约 | 张绿萍; 唐国涛 | 125.66 | 9,830.00 | 1,235,238.00 | 1,088,919.00 | 1,088,919.00 | 988,919.00 |

| 序号 | 业态 | 楼栋 | 房号 | 房间状态 | 客户姓名 | 建筑面积 | 建筑面积单价 | 标准定价总额 (原始定价 + 非 标标准总价) | 最终合同价 | 合同已收款合计 | 业绩 |
|-----|----|------|-------------|------|---------------|--------|-----------|-------------------------------|--------------|--------------|--------------|
| 461 | 住宅 | 20 栋 | 20 栋 2-801 | 签约 | 张艳鸿 | 99.09 | 10,080.00 | 998,827.00 | 939,758.00 | 939,758.00 | 838,758.00 |
| 462 | 住宅 | 20 栋 | 20 栋 2-802 | 签约 | 邓小婷 | 99.09 | 10,160.00 | 1,006,754.00 | 823,857.00 | 823,857.00 | 813,857.00 |
| 463 | 住宅 | 20 栋 | 20 栋 2-803 | 签约 | 秦姿; 文海涛 | 125.72 | 10,340.00 | 1,299,945.00 | 1,179,129.00 | 1,179,129.00 | 1,067,929.00 |
| 464 | 住宅 | 20 栋 | 20 栋 2-804 | 签约 | 付夏丹 | 125.66 | 9,880.00 | 1,241,521.00 | 1,128,197.00 | 1,128,197.00 | 1,020,197.00 |
| 465 | 住宅 | 20 栋 | 20 栋 2-901 | 签约 | 于芳; 黄家宝 | 99.09 | 10,140.00 | 1,004,773.00 | 964,667.00 | 964,667.00 | 869,667.00 |
| 466 | 住宅 | 20 栋 | 20 栋 2-902 | 签约 | 李立广 | 99.09 | 10,220.00 | 1,012,700.00 | 912,702.00 | 912,702.00 | 832,702.00 |
| 467 | 住宅 | 20 栋 | 20 栋 2-903 | 签约 | 谭小荣; 杨北京 | 125.72 | 10,400.00 | 1,307,488.00 | 1,161,658.00 | 1,161,658.00 | 1,109,158.00 |
| 468 | 住宅 | 20 栋 | 20 栋 2-904 | 签约 | 潘丽 | 125.66 | 9,940.00 | 1,249,060.00 | 1,102,393.00 | 1,102,393.00 | 1,001,193.00 |
| 469 | 住宅 | 21 栋 | 21 栋 1-1001 | 签约 | 蒋嘉祺 | 125.71 | 11,120.00 | 1,397,895.00 | 997,915.00 | 997,915.00 | 997,915.00 |
| 470 | 住宅 | 21 栋 | 21 栋 1-1002 | 签约 | 唐捷 | 99.08 | 10,500.00 | 1,040,340.00 | 838,203.00 | 838,203.00 | 738,203.00 |
| 471 | 住宅 | 21 栋 | 21 栋 1-1003 | 签约 | 汤雪飞 | 99.08 | 10,070.00 | 997,736.00 | 859,145.00 | 859,145.00 | 744,445.00 |
| 472 | 住宅 | 21 栋 | 21 栋 1-1004 | 签约 | 甘若洁; 覃文盛 | 125.65 | 10,570.00 | 1,328,121.00 | 1,187,450.00 | 1,187,450.00 | 1,080,250.00 |
| 473 | 住宅 | 21 栋 | 21 栋 1-101 | 签约 | 张春霞; 唐锐 | 122.90 | 9,880.00 | 1,361,042.00 | 1,155,040.00 | 1,155,040.00 | 1,086,840.00 |
| 474 | 住宅 | 21 栋 | 21 栋 1-102 | 签约 | 唐琳; 张翔 | 99.08 | 9,930.00 | 1,068,954.00 | 990,249.00 | 990,249.00 | 990,249.00 |
| 475 | 住宅 | 21 栋 | 21 栋 1-103 | 签约 | 邹丁香 | 99.08 | 9,510.00 | 1,097,701.00 | 996,560.00 | 406,560.00 | 873,360.00 |
| 476 | 住宅 | 21 栋 | 21 栋 1-1101 | 签约 | 邓雪姣; 蒋士斌; 蒋嘉祺 | 139.16 | 11,380.00 | 1,921,074.00 | 1,566,813.00 | 1,566,813.00 | 1,566,813.00 |
| 477 | 住宅 | 21 栋 | 21 栋 1-1102 | 签约 | 叶庆红; 陈志斌 | 127.12 | 11,480.00 | 1,761,851.00 | 1,688,323.00 | 1,688,323.00 | 1,565,623.00 |

| 序号 | 业态 | 楼栋 | 房号 | 房间状态 | 客户姓名 | 建筑面积 | 建筑面积单价 | 标准定价总额 (原始定价 + 非 标标准总价) | 最终合同价 | 合同已收款合计 | 业绩 |
|-----|----|------|-------------|------|----------|--------|-----------|-------------------------------|--------------|--------------|--------------|
| 478 | 住宅 | 21 栋 | 21 栋 1-1103 | 签约 | 赵求修; 邹德华 | 127.12 | 11,010.00 | 1,688,600.00 | 1,505,541.00 | 1,505,541.00 | 1,405,541.00 |
| 479 | 住宅 | 21 栋 | 21 栋 1-1104 | 签约 | 肖菊花 | 139.10 | 10,800.00 | 1,820,081.00 | 1,706,869.00 | 1,706,869.00 | 1,565,669.00 |
| 480 | 住宅 | 21 栋 | 21 栋 1-204 | 签约 | 全财; 文霞 | 125.65 | 9,430.00 | 1,221,580.00 | 1,039,576.00 | 319,576.00 | 963,276.00 |
| 481 | 住宅 | 21 栋 | 21 栋 1-301 | 签约 | 卢敏雪; 谷红军 | 125.71 | 10,170.00 | 1,278,471.00 | 1,151,279.00 | 1,151,279.00 | 1,037,579.00 |
| 482 | 住宅 | 21 栋 | 21 栋 1-302 | 签约 | 陆新龙 | 99.08 | 10,050.00 | 995,754.00 | 928,839.00 | 928,839.00 | 870,839.00 |
| 483 | 住宅 | 21 栋 | 21 栋 1-303 | 签约 | 李红秀; 王宏刚 | 99.08 | 9,630.00 | 954,140.00 | 905,843.00 | 905,843.00 | 825,843.00 |
| 484 | 住宅 | 21 栋 | 21 栋 1-304 | 签约 | 黄诗原; 韦宏涛 | 125.65 | 9,640.00 | 1,211,266.00 | 1,044,065.00 | 1,044,065.00 | 950,865.00 |
| 485 | 住宅 | 21 栋 | 21 栋 1-401 | 签约 | 文瑛 | 125.71 | 10,210.00 | 1,283,499.00 | 1,132,821.00 | 1,132,821.00 | 1,032,821.00 |
| 486 | 住宅 | 21 栋 | 21 栋 1-402 | 签约 | 蓝汉超 | 99.08 | 10,050.00 | 995,754.00 | 944,710.00 | 944,710.00 | 844,710.00 |
| 487 | 住宅 | 21 栋 | 21 栋 1-403 | 签约 | 陈可喜; 蒋冬艳 | 99.08 | 9,630.00 | 954,140.00 | 834,445.00 | 834,445.00 | 834,445.00 |
| 488 | 住宅 | 21 栋 | 21 栋 1-404 | 签约 | 梁田 | 125.65 | 9,670.00 | 1,215,036.00 | 1,082,311.00 | 1,082,311.00 | 982,311.00 |
| 489 | 住宅 | 21 栋 | 21 栋 1-501 | 签约 | 黄琦 | 125.71 | 10,190.00 | 1,280,985.00 | 1,125,788.00 | 1,125,788.00 | 1,010,588.00 |
| 490 | 住宅 | 21 栋 | 21 栋 1-502 | 签约 | 唐艳琼; 黄振宇 | 99.08 | 10,230.00 | 1,013,588.00 | 828,125.00 | 828,125.00 | 828,125.00 |
| 491 | 住宅 | 21 栋 | 21 栋 1-503 | 签约 | 蒋星宇 | 99.08 | 9,810.00 | 971,975.00 | 874,121.00 | 874,121.00 | 794,121.00 |
| 492 | 住宅 | 21 栋 | 21 栋 1-504 | 签约 | 李香 | 125.65 | 9,660.00 | 1,213,779.00 | 1,110,598.00 | 1,110,598.00 | 1,011,098.00 |
| 493 | 住宅 | 21 栋 | 21 栋 1-601 | 签约 | 赖丽萍; 黄伟桥 | 125.71 | 10,250.00 | 1,288,528.00 | 1,169,044.00 | 1,169,044.00 | 1,061,544.00 |
| 494 | 住宅 | 21 栋 | 21 栋 1-602 | 签约 | 龙丽荣 | 99.08 | 10,290.00 | 1,019,533.00 | 920,068.00 | 920,068.00 | 830,068.00 |
| 495 | 住宅 | 21 栋 | 21 栋 1-603 | 签约 | 李顺林 | 99.08 | 9,870.00 | 977,920.00 | 889,047.00 | 889,047.00 | 779,547.00 |
| 496 | 住宅 | 21 栋 | 21 栋 1-604 | 签约 | 宋志国; 农莉雯 | 125.65 | 9,720.00 | 1,221,318.00 | 955,930.00 | 955,930.00 | 949,430.00 |
| 497 | 住宅 | 21 栋 | 21 栋 1-701 | 签约 | 磨鹏全; 黄琳 | 125.71 | 10,310.00 | 1,296,070.00 | 1,126,929.00 | 1,126,929.00 | 1,011,729.00 |
| 498 | 住宅 | 21 栋 | 21 栋 1-702 | 签约 | 高君荣 | 99.08 | 10,350.00 | 1,025,478.00 | 904,833.00 | 904,833.00 | 814,833.00 |
| 499 | 住宅 | 21 栋 | 21 栋 1-703 | 签约 | 莫艳玲; 蒋永学 | 99.08 | 9,930.00 | 983,864.00 | 851,570.00 | 851,570.00 | 851,570.00 |

| 序号 | 业态 | 楼栋 | 房号 | 房间状态 | 客户姓名 | 建筑面积 | 建筑面积单价 | 标准定价总额 (原始定价 + 非 标标准总价) | 最终合同价 | 合同已收款合计 | 业绩 |
|-----|----|------|-------------|------|---------|--------|-----------|-------------------------------|--------------|--------------|--------------|
| 500 | 住宅 | 21 栋 | 21 栋 1-704 | 签约 | 胡蓉 | 125.65 | 9,780.00 | 1,228,857.00 | 1,104,449.00 | 1,104,449.00 | 994,449.00 |
| 501 | 住宅 | 21 栋 | 21 栋 1-801 | 签约 | 李结锋 | 125.71 | 10,360.00 | 1,302,356.00 | 1,147,375.00 | 1,148,452.00 | 1,036,175.00 |
| 502 | 住宅 | 21 栋 | 21 栋 1-802 | 签约 | 潘远明 | 99.08 | 10,410.00 | 1,031,423.00 | 841,549.00 | 671,549.00 | 841,549.00 |
| 503 | 住宅 | 21 栋 | 21 栋 1-803 | 签约 | 曾时云；任涛 | 99.08 | 9,990.00 | 989,809.00 | 858,857.00 | 858,857.00 | 778,857.00 |
| 504 | 住宅 | 21 栋 | 21 栋 1-804 | 签约 | 唐双艳；文小泉 | 125.65 | 9,840.00 | 1,236,396.00 | 1,059,444.00 | 1,059,444.00 | 1,038,255.00 |
| 505 | 住宅 | 21 栋 | 21 栋 1-901 | 签约 | 蒋志轶；唐琼 | 125.71 | 10,420.00 | 1,309,898.00 | 1,175,043.00 | 1,175,043.00 | 1,065,043.00 |
| 506 | 住宅 | 21 栋 | 21 栋 1-902 | 签约 | 徐定士；朱碎华 | 99.08 | 10,470.00 | 1,037,368.00 | 942,173.00 | 942,173.00 | 852,173.00 |
| 507 | 住宅 | 21 栋 | 21 栋 1-903 | 签约 | 周张茜岚 | 99.08 | 10,050.00 | 995,754.00 | 891,424.00 | 891,424.00 | 806,424.00 |
| 508 | 住宅 | 21 栋 | 21 栋 1-904 | 签约 | 许金妍；邹宝 | 125.65 | 9,900.00 | 1,243,935.00 | 1,118,824.00 | 1,118,824.00 | 1,007,824.00 |
| 509 | 住宅 | 21 栋 | 21 栋 2-1001 | 签约 | 曾细枚；黄文杰 | 99.08 | 10,160.00 | 1,006,653.00 | 896,756.00 | 896,756.00 | 786,056.00 |
| 510 | 住宅 | 21 栋 | 21 栋 2-1002 | 签约 | 蒋汶峰；李林 | 99.08 | 10,240.00 | 1,014,579.00 | 923,782.00 | 923,782.00 | 831,782.00 |
| 511 | 住宅 | 21 栋 | 21 栋 2-1003 | 签约 | 龙震；秦舒腾 | 125.71 | 10,890.00 | 1,368,982.00 | 1,234,573.00 | 1,234,573.00 | 1,109,373.00 |
| 512 | 住宅 | 21 栋 | 21 栋 2-1004 | 签约 | 周末 | 125.65 | 10,570.00 | 1,328,121.00 | 1,180,730.00 | 1,180,730.00 | 1,057,530.00 |
| 513 | 住宅 | 21 栋 | 21 栋 2-101 | 签约 | 李佳伟；万小雨 | 99.08 | 9,600.00 | 1,059,983.00 | 858,313.00 | 858,313.00 | 808,813.00 |
| 514 | 住宅 | 21 栋 | 21 栋 2-1101 | 签约 | 廖文娟 | 127.12 | 11,100.00 | 1,702,787.00 | 1,181,892.00 | 1,181,892.00 | 1,161,892.00 |
| 515 | 住宅 | 21 栋 | 21 栋 2-1102 | 签约 | 吴翠英 | 127.12 | 11,190.00 | 1,716,918.00 | 1,532,001.00 | 1,422,001.00 | 1,417,301.00 |
| 516 | 住宅 | 21 栋 | 21 栋 2-1103 | 签约 | 唐爱林 | 139.16 | 11,140.00 | 1,880,215.00 | 1,797,762.00 | 1,797,762.00 | 1,645,062.00 |

| 序号 | 业态 | 楼栋 | 房号 | 房间状态 | 客户姓名 | 建筑面积 | 建筑面积单价 | 标准定价总额 (原始定价 + 非 标标准总价) | 最终合同价 | 合同已收款合 计 | 业绩 |
|-----|----|------|-----------------|------|----------|--------|-----------|-------------------------------|--------------|--------------|--------------|
| 517 | 住宅 | 21 栋 | 21 栋 2- 1104 | 签约 | 唐文玲 | 139.10 | 10,810.00 | 1,821,530.00 | 1,638,296.00 | 1,638,296.00 | 1,580,296.00 |
| 518 | 住宅 | 21 栋 | 21 栋 2-201 | 签约 | 肖湖海 | 99.08 | 9,660.00 | 982,453.00 | 775,425.00 | 205,425.00 | 713,925.00 |
| 519 | 住宅 | 21 栋 | 21 栋 2-301 | 签约 | 王欣 | 99.08 | 9,720.00 | 963,058.00 | 916,000.00 | 916,000.00 | 825,226.00 |
| 520 | 住宅 | 21 栋 | 21 栋 2-302 | 签约 | 余超 | 99.08 | 9,800.00 | 970,984.00 | 923,697.00 | 923,697.00 | 823,697.00 |
| 521 | 住宅 | 21 栋 | 21 栋 2-303 | 签约 | 俸振明 | 125.71 | 9,960.00 | 1,252,072.00 | 1,167,876.00 | 1,167,876.00 | 1,072,876.00 |
| 522 | 住宅 | 21 栋 | 21 栋 2-304 | 签约 | 廖德忠; 匡燕玲 | 125.65 | 9,640.00 | 1,211,266.00 | 1,128,352.00 | 1,128,352.00 | 1,017,152.00 |
| 523 | 住宅 | 21 栋 | 21 栋 2-401 | 签约 | 李杰 | 99.08 | 9,720.00 | 963,058.00 | 896,890.00 | 896,890.00 | 816,890.00 |
| 524 | 住宅 | 21 栋 | 21 栋 2-402 | 签约 | 冯俊秀; 廖志云 | 99.08 | 9,800.00 | 970,984.00 | 878,522.00 | 878,522.00 | 798,522.00 |
| 525 | 住宅 | 21 栋 | 21 栋 2-403 | 签约 | 唐雪梅; 宁静 | 125.71 | 9,990.00 | 1,255,843.00 | 1,170,346.00 | 1,170,346.00 | 1,065,346.00 |
| 526 | 住宅 | 21 栋 | 21 栋 2-404 | 签约 | 文明珍 | 125.65 | 9,680.00 | 1,216,292.00 | 1,120,477.00 | 1,120,477.00 | 1,021,477.00 |
| 527 | 住宅 | 21 栋 | 21 栋 2-501 | 签约 | 廖凯生; 苏秀荣 | 99.08 | 9,900.00 | 980,892.00 | 888,997.00 | 888,997.00 | 848,997.00 |
| 528 | 住宅 | 21 栋 | 21 栋 2-502 | 签约 | 黄春燕; 许世尧 | 99.08 | 9,970.00 | 987,828.00 | 894,135.00 | 894,135.00 | 808,135.00 |
| 529 | 住宅 | 21 栋 | 21 栋 2-503 | 签约 | 石仕鑫; 蒋茹菲 | 125.71 | 9,970.00 | 1,253,329.00 | 1,110,122.00 | 1,110,122.00 | 997,422.00 |
| 530 | 住宅 | 21 栋 | 21 栋 2-504 | 签约 | 杨国平 | 125.65 | 9,670.00 | 1,215,036.00 | 1,079,084.00 | 1,079,084.00 | 989,084.00 |
| 531 | 住宅 | 21 栋 | 21 栋 2-601 | 签约 | 陈雪崖 | 99.08 | 9,960.00 | 986,837.00 | 839,954.00 | 839,954.00 | 769,954.00 |
| 532 | 住宅 | 21 栋 | 21 栋 2-602 | 签约 | 唐建林 | 99.08 | 10,030.00 | 993,772.00 | 890,615.00 | 890,615.00 | 810,615.00 |
| 533 | 住宅 | 21 栋 | 21 栋 2-603 | 签约 | 黄世可 | 125.71 | 10,030.00 | 1,260,871.00 | 1,147,665.00 | 1,147,665.00 | 1,036,965.00 |
| 534 | 住宅 | 21 栋 | 21 栋 2-604 | 签约 | 陈雪林 | 125.65 | 9,730.00 | 1,222,575.00 | 1,046,732.00 | 1,046,732.00 | 956,732.00 |
| 535 | 住宅 | 21 栋 | 21 栋 2-701 | 签约 | 黄幸灵; 胡良庆 | 99.08 | 10,020.00 | 992,782.00 | 850,029.00 | 850,029.00 | 778,329.00 |
| 536 | 住宅 | 21 栋 | 21 栋 2-702 | 签约 | 秦驰; 刘晔 | 99.08 | 10,090.00 | 999,717.00 | 893,806.00 | 893,806.00 | 813,806.00 |
| 537 | 住宅 | 21 栋 | 21 栋 2-703 | 签约 | 项益新 | 125.71 | 10,090.00 | 1,268,414.00 | 1,153,930.00 | 1,153,930.00 | 1,043,930.00 |
| 538 | 住宅 | 21 栋 | 21 栋 2-704 | 签约 | 黄云龙 | 125.65 | 9,780.00 | 1,228,857.00 | 1,098,435.00 | 1,098,435.00 | 1,009,877.00 |
| 539 | 住宅 | 21 栋 | 21 栋 2-801 | 签约 | 黄利忠 | 99.08 | 10,080.00 | 998,726.00 | 866,066.00 | 866,066.00 | 786,066.00 |

| 序号 | 业态 | 楼栋 | 房号 | 房间状态 | 客户姓名 | 建筑面积 | 建筑面积单价 | 标准定价总额 (原始定价 + 非 标标准总价) | 最终合同价 | 合同已收款合计 | 业绩 |
|-----|----|------|------------|------|-----------|--------|-----------|-------------------------------|--------------|--------------|--------------|
| 540 | 住宅 | 21 栋 | 21 栋 2-802 | 签约 | 陈炜昕 | 99.08 | 10,150.00 | 1,005,662.00 | 877,273.00 | 877,273.00 | 802,273.00 |
| 541 | 住宅 | 21 栋 | 21 栋 2-803 | 签约 | 陈桃 | 125.71 | 10,150.00 | 1,275,957.00 | 1,145,492.00 | 1,145,492.00 | 1,035,492.00 |
| 542 | 住宅 | 21 栋 | 21 栋 2-804 | 签约 | 郑斌; 张凯丽 | 125.65 | 9,840.00 | 1,236,396.00 | 1,115,615.00 | 1,115,615.00 | 1,015,615.00 |
| 543 | 住宅 | 21 栋 | 21 栋 2-901 | 签约 | 秦玉 | 99.08 | 10,140.00 | 1,004,671.00 | 838,082.00 | 838,082.00 | 724,882.00 |
| 544 | 住宅 | 21 栋 | 21 栋 2-902 | 签约 | 韦俊 | 99.08 | 10,210.00 | 1,011,607.00 | 836,255.00 | 836,255.00 | 736,255.00 |
| 545 | 住宅 | 21 栋 | 21 栋 2-903 | 签约 | 万俞君; 吴晓英 | 125.71 | 10,210.00 | 1,283,499.00 | 1,152,786.00 | 1,152,786.00 | 1,041,978.00 |
| 546 | 住宅 | 21 栋 | 21 栋 2-904 | 签约 | 童菊平; 范运祥 | 125.65 | 9,900.00 | 1,243,935.00 | 1,117,824.00 | 1,117,824.00 | 1,007,824.00 |
| 547 | 住宅 | 3 栋 | 3 栋 1-101 | 签约 | 刘艾嘉 | 99.73 | 7,210.00 | 774,470.00 | 698,078.00 | 698,078.00 | 698,078.00 |
| 548 | 住宅 | 3 栋 | 3 栋 1-304 | 签约 | 刘锟 | 99.83 | 7,810.00 | 779,672.00 | 733,515.00 | 153,515.00 | 733,515.00 |
| 549 | 住宅 | 3 栋 | 3 栋 1-404 | 签约 | 唐茂峰; 李桂萍 | 99.83 | 7,810.00 | 779,672.00 | 748,485.00 | 153,485.00 | 748,485.00 |
| 550 | 住宅 | 3 栋 | 3 栋 1-501 | 签约 | 王征兵; 陆圆 | 99.83 | 8,240.00 | 822,599.00 | 758,344.00 | 388,344.00 | 758,344.00 |
| 551 | 住宅 | 3 栋 | 3 栋 1-503 | 签约 | 秦勤业; 王艳香 | 126.60 | 7,720.00 | 977,352.00 | 919,493.00 | 619,493.00 | 919,493.00 |
| 552 | 住宅 | 3 栋 | 3 栋 1-504 | 签约 | 陶概丽 | 99.83 | 8,040.00 | 802,633.00 | 732,689.00 | 152,689.00 | 732,689.00 |
| 553 | 住宅 | 3 栋 | 3 栋 1-601 | 签约 | 曾晚华 | 99.83 | 8,300.00 | 828,589.00 | 741,103.00 | 741,103.00 | 741,103.00 |
| 554 | 住宅 | 3 栋 | 3 栋 1-602 | 认购 | 黄伦嘉 | 126.66 | 7,950.00 | 1,006,947.00 | 937,862.00 | 20,000.00 | 937,862.00 |
| 555 | 住宅 | 3 栋 | 3 栋 1-603 | 签约 | 黄发宪; 王亚婷 | 126.60 | 7,780.00 | 984,948.00 | 908,199.00 | 188,199.00 | 908,199.00 |
| 556 | 住宅 | 3 栋 | 3 栋 1-701 | 签约 | 文显成; 苏斐 | 99.83 | 8,360.00 | 834,579.00 | 777,320.00 | 157,320.00 | 777,320.00 |
| 557 | 住宅 | 3 栋 | 3 栋 1-704 | 认购 | 欧阳绍峰; 马瑞杰 | 99.83 | 8,160.00 | 814,613.00 | 790,338.00 | 20,000.00 | 790,338.00 |
| 558 | 住宅 | 3 栋 | 3 栋 1-803 | 签约 | 容建军; 黄欢 | 126.60 | 7,890.00 | 998,874.00 | 930,343.00 | 190,343.00 | 930,343.00 |
| 559 | 住宅 | 3 栋 | 3 栋 1-901 | 签约 | 汤茜; 李康军 | 99.83 | 8,470.00 | 845,560.00 | 779,672.00 | 779,672.00 | 779,672.00 |
| 560 | 住宅 | 3 栋 | 3 栋 1-902 | 签约 | 唐超 | 126.66 | 8,120.00 | 1,028,479.00 | 948,338.00 | 948,338.00 | 948,338.00 |
| 561 | 住宅 | 3 栋 | 3 栋 2-1004 | 签约 | 蒋荣军; 邓璐 | 126.66 | 8,280.00 | 1,048,745.00 | 967,025.00 | 197,025.00 | 967,025.00 |
| 562 | 住宅 | 3 栋 | 3 栋 2-204 | 签约 | 余娇龙; 唐擎凌 | 126.66 | 7,530.00 | 965,881.00 | 888,315.00 | 178,315.00 | 900,446.00 |
| 563 | 住宅 | 3 栋 | 3 栋 2-401 | 签约 | 余明辉; 周子欣 | 99.83 | 8,120.00 | 810,620.00 | 739,905.00 | 149,905.00 | 739,905.00 |

| 序号 | 业态 | 楼栋 | 房号 | 房间状态 | 客户姓名 | 建筑面积 | 建筑面积单价 | 标准定价总额 (原始定价 + 非 标标准总价) | 最终合同价 | 合同已收款合计 | 业绩 |
|-----|----|-----|------------|------|---------|--------|----------|-------------------------------|--------------|--------------|--------------|
| 564 | 住宅 | 3 栋 | 3 栋 2-402 | 签约 | 陈晓徽；庄婕 | 99.83 | 7,790.00 | 777,676.00 | 717,078.00 | 147,078.00 | 717,078.00 |
| 565 | 住宅 | 3 栋 | 3 栋 2-501 | 签约 | 吕婷婷 | 99.83 | 8,350.00 | 833,581.00 | 792,235.00 | 792,235.00 | 792,235.00 |
| 566 | 住宅 | 3 栋 | 3 栋 2-502 | 签约 | 李仁杰；黄鲜彩 | 99.83 | 8,020.00 | 800,637.00 | 745,707.00 | 745,707.00 | 745,707.00 |
| 567 | 住宅 | 3 栋 | 3 栋 2-503 | 认购 | 陈有兴；逯丽华 | 126.60 | 7,720.00 | 977,352.00 | 882,989.00 | 20,000.00 | 882,989.00 |
| 568 | 住宅 | 3 栋 | 3 栋 2-601 | 签约 | 申培妮 | 99.83 | 8,400.00 | 838,572.00 | 796,979.00 | 166,979.00 | 796,979.00 |
| 569 | 住宅 | 3 栋 | 3 栋 2-602 | 签约 | 王马良 | 99.83 | 8,080.00 | 806,626.00 | 728,746.00 | 728,746.00 | 728,746.00 |
| 570 | 住宅 | 3 栋 | 3 栋 2-603 | 认购 | 周柳倩；曾鹊桥 | 126.60 | 7,780.00 | 984,948.00 | 908,199.00 | 20,000.00 | 908,199.00 |
| 571 | 住宅 | 3 栋 | 3 栋 2-604 | 签约 | 苏超；刘祖敏 | 126.66 | 8,050.00 | 1,019,613.00 | 959,252.00 | 959,252.00 | 959,252.00 |
| 572 | 住宅 | 3 栋 | 3 栋 2-701 | 签约 | 蒋元蓉 | 99.83 | 8,460.00 | 844,562.00 | 786,618.00 | 396,618.00 | 786,618.00 |
| 573 | 住宅 | 3 栋 | 3 栋 2-803 | 认购 | 郑良军 | 126.60 | 7,890.00 | 998,874.00 | 930,343.00 | 30,000.00 | 930,343.00 |
| 574 | 住宅 | 5 栋 | 5 栋 1-1001 | 签约 | 杨耀庭；林佳 | 125.62 | 9,780.00 | 1,228,564.00 | 1,002,759.00 | 403,759.00 | 947,459.00 |
| 575 | 住宅 | 5 栋 | 5 栋 1-1002 | 签约 | 文菊；张顺 | 99.01 | 9,900.00 | 980,199.00 | 813,858.00 | 253,858.00 | 763,558.00 |
| 576 | 住宅 | 5 栋 | 5 栋 1-1003 | 签约 | 闫妍仿 | 99.01 | 9,640.00 | 954,456.00 | 811,091.00 | 371,091.00 | 751,091.00 |
| 577 | 住宅 | 5 栋 | 5 栋 1-1004 | 签约 | 熊联程；邓玉兰 | 125.56 | 9,510.00 | 1,194,076.00 | 965,037.00 | 965,037.00 | 902,537.00 |
| 578 | 住宅 | 5 栋 | 5 栋 1-101 | 签约 | 贺薇 | 122.82 | 8,450.00 | 1,153,854.00 | 992,025.00 | 992,025.00 | 932,725.00 |
| 579 | 住宅 | 5 栋 | 5 栋 1-102 | 签约 | 莫秋娥 | 99.01 | 8,570.00 | 948,091.00 | 801,620.00 | 801,620.00 | 740,320.00 |
| 580 | 住宅 | 5 栋 | 5 栋 1-103 | 签约 | 段晓菁；邓强 | 99.01 | 8,310.00 | 922,348.00 | 814,881.00 | 164,881.00 | 753,581.00 |
| 581 | 住宅 | 5 栋 | 5 栋 1-1101 | 签约 | 李萍；赵俊瑾 | 125.62 | 9,830.00 | 1,234,845.00 | 1,022,238.00 | 622,238.00 | 971,738.00 |
| 582 | 住宅 | 5 栋 | 5 栋 1-1102 | 签约 | 周俊 | 99.01 | 9,950.00 | 985,150.00 | 783,076.00 | 163,076.00 | 783,076.00 |
| 583 | 住宅 | 5 栋 | 5 栋 1-1103 | 签约 | 邓成成 | 99.01 | 9,700.00 | 960,397.00 | 801,951.00 | 801,951.00 | 740,651.00 |
| 584 | 住宅 | 5 栋 | 5 栋 1-1104 | 签约 | 王庆寅 | 125.56 | 9,570.00 | 1,201,609.00 | 976,972.00 | 206,972.00 | 926,672.00 |
| 585 | 住宅 | 5 栋 | 5 栋 1-1202 | 签约 | 刘泽铃 | 99.01 | 9,780.00 | 1,187,206.00 | 997,788.00 | 997,788.00 | 997,788.00 |
| 586 | 住宅 | 5 栋 | 5 栋 1-1204 | 签约 | 蒋舒雨 | 125.56 | 9,390.00 | 1,445,603.00 | 1,173,018.00 | 1,173,018.00 | 1,163,018.00 |
| 587 | 住宅 | 5 栋 | 5 栋 1-202 | 签约 | 唐琼 | 99.01 | 9,140.00 | 904,951.00 | 719,327.00 | 719,327.00 | 719,327.00 |

| 序号 | 业态 | 楼栋 | 房号 | 房间状态 | 客户姓名 | 建筑面积 | 建筑面积单价 | 标准定价总额 (原始定价 + 非 标标准总价) | 最终合同价 | 合同已收款合计 | 业绩 |
|-----|----|-----|-----------|------|------------|--------|----------|-------------------------------|--------------|--------------|--------------|
| 588 | 住宅 | 5 栋 | 5 栋 1-203 | 签约 | 颜秋荣 | 99.01 | 8,890.00 | 880,199.00 | 699,653.00 | 149,653.00 | 699,653.00 |
| 589 | 住宅 | 5 栋 | 5 栋 1-301 | 签约 | 胥旭 | 125.62 | 9,250.00 | 1,161,985.00 | 923,639.00 | 923,639.00 | 923,639.00 |
| 590 | 住宅 | 5 栋 | 5 栋 1-302 | 签约 | 陈乐林；曾丹丹 | 99.01 | 9,370.00 | 927,724.00 | 753,000.00 | 753,000.00 | 701,000.00 |
| 591 | 住宅 | 5 栋 | 5 栋 1-303 | 签约 | 廖爱珠 | 99.01 | 9,120.00 | 902,971.00 | 780,167.00 | 780,167.00 | 780,167.00 |
| 592 | 住宅 | 5 栋 | 5 栋 1-304 | 签约 | 韦芳芬；黎英翔 | 125.56 | 8,990.00 | 1,128,784.00 | 934,633.00 | 334,633.00 | 934,633.00 |
| 593 | 住宅 | 5 栋 | 5 栋 1-401 | 签约 | 唐志明 | 125.62 | 9,250.00 | 1,161,985.00 | 950,914.00 | 290,914.00 | 896,114.00 |
| 594 | 住宅 | 5 栋 | 5 栋 1-402 | 签约 | 唐成忠；皮桂芳；唐春 | 99.01 | 9,370.00 | 927,724.00 | 812,662.00 | 812,662.00 | 812,662.00 |
| 595 | 住宅 | 5 栋 | 5 栋 1-403 | 签约 | 廖芝虹 | 99.01 | 9,120.00 | 902,971.00 | 756,201.00 | 756,201.00 | 689,401.00 |
| 596 | 住宅 | 5 栋 | 5 栋 1-404 | 签约 | 廖天宝 | 125.56 | 8,990.00 | 1,128,784.00 | 931,310.00 | 931,310.00 | 870,510.00 |
| 597 | 住宅 | 5 栋 | 5 栋 1-501 | 签约 | 文振斌 | 125.62 | 9,490.00 | 1,192,134.00 | 978,665.00 | 298,665.00 | 919,365.00 |
| 598 | 住宅 | 5 栋 | 5 栋 1-502 | 签约 | 廖儒雅；罗武昌 | 99.01 | 9,610.00 | 951,486.00 | 765,360.00 | 765,360.00 | 765,360.00 |
| 599 | 住宅 | 5 栋 | 5 栋 1-503 | 签约 | 潘晴月 | 99.01 | 9,350.00 | 925,744.00 | 862,231.00 | 173,231.00 | 862,231.00 |
| 600 | 住宅 | 5 栋 | 5 栋 1-504 | 签约 | 李陈 | 125.56 | 9,220.00 | 1,157,663.00 | 972,301.00 | 972,301.00 | 911,001.00 |
| 601 | 住宅 | 5 栋 | 5 栋 1-601 | 签约 | 杨靖泽 | 125.62 | 9,540.00 | 1,198,415.00 | 1,162,102.00 | 1,162,102.00 | 1,072,102.00 |
| 602 | 住宅 | 5 栋 | 5 栋 1-602 | 签约 | 梁八妹 | 99.01 | 9,660.00 | 956,437.00 | 899,816.00 | 899,816.00 | 899,816.00 |
| 603 | 住宅 | 5 栋 | 5 栋 1-603 | 签约 | 黄亚薇 | 99.01 | 9,410.00 | 931,684.00 | 867,763.00 | 178,763.00 | 867,763.00 |
| 604 | 住宅 | 5 栋 | 5 栋 1-604 | 签约 | 王志敏 | 125.56 | 9,280.00 | 1,165,197.00 | 1,021,327.00 | 1,021,327.00 | 1,021,327.00 |
| 605 | 住宅 | 5 栋 | 5 栋 1-701 | 签约 | 邓小林；郑春连 | 125.62 | 9,600.00 | 1,205,952.00 | 1,077,832.00 | 1,077,832.00 | 1,077,832.00 |
| 606 | 住宅 | 5 栋 | 5 栋 1-702 | 签约 | 唐敬超；李斌；刘凯 | 99.01 | 9,720.00 | 962,377.00 | 762,526.00 | 762,526.00 | 701,226.00 |
| 607 | 住宅 | 5 栋 | 5 栋 1-703 | 签约 | 伍凯；于秀文 | 99.01 | 9,470.00 | 937,625.00 | 847,098.00 | 717,098.00 | 847,098.00 |
| 608 | 住宅 | 5 栋 | 5 栋 1-704 | 签约 | 李凡 | 125.56 | 9,330.00 | 1,171,475.00 | 1,036,792.00 | 1,036,792.00 | 981,992.00 |
| 609 | 住宅 | 5 栋 | 5 栋 1-801 | 签约 | 汤威威 | 125.62 | 9,660.00 | 1,213,489.00 | 1,026,378.00 | 1,026,378.00 | 964,578.00 |
| 610 | 住宅 | 5 栋 | 5 栋 1-802 | 签约 | 蒋林春；廖树萍 | 99.01 | 9,780.00 | 968,318.00 | 801,560.00 | 801,560.00 | 746,760.00 |
| 611 | 住宅 | 5 栋 | 5 栋 1-803 | 签约 | 戴国生；范冬莲 | 99.01 | 9,530.00 | 943,565.00 | 870,041.00 | 870,041.00 | 870,041.00 |

| 序号 | 业态 | 楼栋 | 房号 | 房间状态 | 客户姓名 | 建筑面积 | 建筑面积单价 | 标准定价总额 (原始定价 + 非 标标准总价) | 最终合同价 | 合同已收款合计 | 业绩 |
|-----|----|-----|------------|------|---------|--------|----------|-------------------------------|--------------|--------------|--------------|
| 612 | 住宅 | 5 栋 | 5 栋 1-804 | 签约 | 全光勇 | 125.56 | 9,390.00 | 1,179,008.00 | 969,542.00 | 299,542.00 | 909,242.00 |
| 613 | 住宅 | 5 栋 | 5 栋 1-901 | 签约 | 倪允汐 | 125.62 | 9,720.00 | 1,221,026.00 | 1,114,509.00 | 1,114,509.00 | 1,114,509.00 |
| 614 | 住宅 | 5 栋 | 5 栋 1-902 | 签约 | 胡施惠 | 99.01 | 9,840.00 | 974,258.00 | 889,268.00 | 289,268.00 | 889,268.00 |
| 615 | 住宅 | 5 栋 | 5 栋 1-903 | 签约 | 石志凤；梁安麟 | 99.01 | 9,590.00 | 949,506.00 | 837,464.00 | 177,464.00 | 837,464.00 |
| 616 | 住宅 | 5 栋 | 5 栋 1-904 | 签约 | 曾凡喜 | 125.56 | 9,450.00 | 1,186,542.00 | 1,072,203.00 | 318,203.00 | 1,072,203.00 |
| 617 | 住宅 | 5 栋 | 5 栋 2-1001 | 签约 | 黄丽；刘佰良 | 99.01 | 9,640.00 | 954,456.00 | 797,869.00 | 797,869.00 | 736,069.00 |
| 618 | 住宅 | 5 栋 | 5 栋 2-1002 | 签约 | 谭建梅 | 99.01 | 9,930.00 | 983,169.00 | 915,716.00 | 915,716.00 | 915,716.00 |
| 619 | 住宅 | 5 栋 | 5 栋 2-1003 | 签约 | 刘锦恒 | 125.62 | 9,880.00 | 1,241,126.00 | 997,028.00 | 997,028.00 | 997,028.00 |
| 620 | 住宅 | 5 栋 | 5 栋 2-1004 | 签约 | 余兰芳 | 125.56 | 9,510.00 | 1,194,076.00 | 949,147.00 | 949,147.00 | 949,147.00 |
| 621 | 住宅 | 5 栋 | 5 栋 2-101 | 签约 | 阳萍 | 99.01 | 8,310.00 | 922,348.00 | 818,381.00 | 688,381.00 | 753,581.00 |
| 622 | 住宅 | 5 栋 | 5 栋 2-102 | 签约 | 刘宗晋 | 99.01 | 8,600.00 | 951,061.00 | 833,904.00 | 833,904.00 | 776,404.00 |
| 623 | 住宅 | 5 栋 | 5 栋 2-103 | 签约 | 孟玲；陈桂东 | 122.82 | 8,560.00 | 1,167,364.00 | 1,027,424.00 | 317,424.00 | 969,124.00 |
| 624 | 住宅 | 5 栋 | 5 栋 2-1101 | 签约 | 王廷箴 | 99.01 | 9,700.00 | 960,397.00 | 800,951.00 | 400,951.00 | 740,651.00 |
| 625 | 住宅 | 5 栋 | 5 栋 2-1102 | 签约 | 阙惠玲；张浩 | 99.01 | 9,990.00 | 989,110.00 | 795,511.00 | 795,511.00 | 731,011.00 |
| 626 | 住宅 | 5 栋 | 5 栋 2-1201 | 签约 | 李晋；蒋桂强 | 99.01 | 9,530.00 | 1,156,830.00 | 1,074,340.00 | 1,074,340.00 | 1,074,340.00 |
| 627 | 住宅 | 5 栋 | 5 栋 2-202 | 签约 | 刘汉龙 | 99.01 | 9,180.00 | 908,912.00 | 770,776.00 | 240,776.00 | 722,476.00 |
| 628 | 住宅 | 5 栋 | 5 栋 2-301 | 签约 | 粟勇吉；刘苏周 | 99.01 | 9,120.00 | 902,971.00 | 763,199.00 | 763,199.00 | 703,399.00 |
| 629 | 住宅 | 5 栋 | 5 栋 2-302 | 签约 | 黄敏倩 | 99.01 | 9,410.00 | 931,684.00 | 867,763.00 | 187,763.00 | 867,763.00 |
| 630 | 住宅 | 5 栋 | 5 栋 2-303 | 签约 | 陈勇；刘燕 | 125.62 | 9,360.00 | 1,175,803.00 | 984,576.00 | 984,576.00 | 925,276.00 |
| 631 | 住宅 | 5 栋 | 5 栋 2-304 | 签约 | 周永芳 | 125.56 | 8,990.00 | 1,128,784.00 | 915,940.00 | 185,940.00 | 915,940.00 |
| 632 | 住宅 | 5 栋 | 5 栋 2-401 | 准签约 | 陈建忠 | 99.01 | 9,120.00 | 902,971.00 | 815,958.00 | 165,958.00 | 815,958.00 |
| 633 | 住宅 | 5 栋 | 5 栋 2-402 | 准签约 | 周家刚 | 99.01 | 9,410.00 | 931,684.00 | 850,408.00 | 850,408.00 | 850,408.00 |
| 634 | 住宅 | 5 栋 | 5 栋 2-501 | 签约 | 邓光良；徐玉春 | 99.01 | 9,350.00 | 925,744.00 | 815,827.00 | 815,827.00 | 713,927.00 |
| 635 | 住宅 | 5 栋 | 5 栋 2-502 | 签约 | 黄森 | 99.01 | 9,640.00 | 954,456.00 | 853,055.00 | 853,055.00 | 853,055.00 |

| 序号 | 业态 | 楼栋 | 房号 | 房间状态 | 客户姓名 | 建筑面积 | 建筑面积单价 | 标准定价总额 (原始定价 + 非 标标准总价) | 最终合同价 | 合同已收款合 计 | 业绩 |
|-----|----|-----|------------|------|---------|--------|----------|-------------------------------|--------------|--------------|--------------|
| 636 | 住宅 | 5 栋 | 5 栋 2-503 | 签约 | 林雪；马振华 | 125.62 | 9,590.00 | 1,204,696.00 | 982,353.00 | 982,353.00 | 929,053.00 |
| 637 | 住宅 | 5 栋 | 5 栋 2-504 | 签约 | 周梅桂；戴骏 | 125.56 | 9,220.00 | 1,157,663.00 | 928,509.00 | 928,509.00 | 856,709.00 |
| 638 | 住宅 | 5 栋 | 5 栋 2-601 | 签约 | 徐进辉；汤淑庆 | 99.01 | 9,410.00 | 931,684.00 | 850,408.00 | 850,408.00 | 850,408.00 |
| 639 | 住宅 | 5 栋 | 5 栋 2-602 | 签约 | 马文峰 | 99.01 | 9,700.00 | 960,397.00 | 903,541.00 | 503,541.00 | 903,541.00 |
| 640 | 住宅 | 5 栋 | 5 栋 2-603 | 签约 | 秦褐珏 | 125.62 | 9,650.00 | 1,212,233.00 | 997,608.00 | 997,608.00 | 944,308.00 |
| 641 | 住宅 | 5 栋 | 5 栋 2-604 | 签约 | 何群 | 125.56 | 9,280.00 | 1,165,197.00 | 1,085,255.00 | 1,085,255.00 | 1,085,255.00 |
| 642 | 住宅 | 5 栋 | 5 栋 2-701 | 签约 | 李日丽 | 99.01 | 9,470.00 | 937,625.00 | 855,830.00 | 266,830.00 | 855,830.00 |
| 643 | 住宅 | 5 栋 | 5 栋 2-702 | 签约 | 唐艳 | 99.01 | 9,760.00 | 966,338.00 | 891,039.00 | 891,039.00 | 891,039.00 |
| 644 | 住宅 | 5 栋 | 5 栋 2-703 | 签约 | 吴斌燕；刘赛兵 | 125.62 | 9,710.00 | 1,219,770.00 | 1,136,084.00 | 1,136,084.00 | 1,136,084.00 |
| 645 | 住宅 | 5 栋 | 5 栋 2-704 | 签约 | 蒋雨恒 | 125.56 | 9,330.00 | 1,171,475.00 | 963,233.00 | 963,233.00 | 903,433.00 |
| 646 | 住宅 | 5 栋 | 5 栋 2-801 | 签约 | 林小明 | 99.01 | 9,530.00 | 943,565.00 | 870,041.00 | 870,041.00 | 870,041.00 |
| 647 | 住宅 | 5 栋 | 5 栋 2-802 | 签约 | 孙德芳；秦春旺 | 99.01 | 9,810.00 | 971,288.00 | 886,557.00 | 886,557.00 | 886,557.00 |
| 648 | 住宅 | 5 栋 | 5 栋 2-803 | 签约 | 蒋友德 | 125.62 | 9,760.00 | 1,226,051.00 | 1,141,934.00 | 1,141,934.00 | 1,141,934.00 |
| 649 | 住宅 | 5 栋 | 5 栋 2-804 | 签约 | 龙雨璇 | 125.56 | 9,390.00 | 1,179,008.00 | 968,926.00 | 398,926.00 | 918,426.00 |
| 650 | 住宅 | 5 栋 | 5 栋 2-901 | 签约 | 马晶泉；马铭江 | 99.01 | 9,590.00 | 949,506.00 | 893,295.00 | 183,295.00 | 893,295.00 |
| 651 | 住宅 | 5 栋 | 5 栋 2-902 | 签约 | 贺东峰；唐永艳 | 99.01 | 9,870.00 | 977,229.00 | 865,220.00 | 265,220.00 | 865,220.00 |
| 652 | 住宅 | 5 栋 | 5 栋 2-903 | 签约 | 赵艳芬 | 125.62 | 9,820.00 | 1,233,588.00 | 1,148,954.00 | 1,148,954.00 | 1,148,954.00 |
| 653 | 住宅 | 5 栋 | 5 栋 2-904 | 签约 | 蒋彦钢 | 125.56 | 9,450.00 | 1,186,542.00 | 967,552.00 | 967,552.00 | 915,052.00 |
| 654 | 住宅 | 6 栋 | 6 栋 1-1001 | 签约 | 黄聪 | 125.62 | 9,350.00 | 1,174,547.00 | 972,377.00 | 972,377.00 | 912,877.00 |
| 655 | 住宅 | 6 栋 | 6 栋 1-1002 | 认购 | 王文静 | 99.01 | 9,510.00 | 941,585.00 | 823,292.00 | 20,000.00 | 823,292.00 |
| 656 | 住宅 | 6 栋 | 6 栋 1-1003 | 签约 | 谢小毛；翁秋红 | 99.01 | 9,180.00 | 908,912.00 | 778,829.00 | 378,829.00 | 778,829.00 |
| 657 | 住宅 | 6 栋 | 6 栋 1-101 | 签约 | 燕锦春 | 122.82 | 8,030.00 | 1,067,463.00 | 1,005,349.00 | 1,005,349.00 | 934,849.00 |
| 658 | 住宅 | 6 栋 | 6 栋 1-102 | 签约 | 唐芬芬 | 99.01 | 8,180.00 | 879,605.00 | 830,202.00 | 830,202.00 | 770,702.00 |
| 659 | 住宅 | 6 栋 | 6 栋 1-103 | 签约 | 庾婷 | 99.01 | 7,850.00 | 846,932.00 | 814,787.00 | 164,787.00 | 749,287.00 |

| 序号 | 业态 | 楼栋 | 房号 | 房间状态 | 客户姓名 | 建筑面积 | 建筑面积单价 | 标准定价总额 (原始定价 + 非 标标准总价) | 最终合同价 | 合同已收款合计 | 业绩 |
|-----|----|-----|------------|------|---------|--------|----------|-------------------------------|--------------|--------------|--------------|
| 660 | 住宅 | 6 栋 | 6 栋 1-1101 | 签约 | 莫小艳；唐壤 | 125.62 | 9,410.00 | 1,182,084.00 | 1,109,405.00 | 1,109,405.00 | 1,012,905.00 |
| 661 | 住宅 | 6 栋 | 6 栋 1-1201 | 签约 | 石浩琳；廖珊榕 | 125.62 | 9,240.00 | 1,419,022.00 | 1,262,946.00 | 1,262,946.00 | 1,262,946.00 |
| 662 | 住宅 | 6 栋 | 6 栋 1-202 | 签约 | 汪莉群 | 99.01 | 8,760.00 | 867,328.00 | 798,204.00 | 180,704.00 | 750,704.00 |
| 663 | 住宅 | 6 栋 | 6 栋 1-302 | 签约 | 蒋超；谭亚芳 | 99.01 | 8,990.00 | 890,100.00 | 762,709.00 | 152,709.00 | 762,709.00 |
| 664 | 住宅 | 6 栋 | 6 栋 1-303 | 签约 | 温倩 | 99.01 | 8,660.00 | 857,427.00 | 734,713.00 | 734,713.00 | 734,713.00 |
| 665 | 住宅 | 6 栋 | 6 栋 1-402 | 签约 | 唐昌宏；姜小黎 | 99.01 | 8,990.00 | 890,100.00 | 822,709.00 | 822,709.00 | 762,709.00 |
| 666 | 住宅 | 6 栋 | 6 栋 1-403 | 签约 | 莫松林 | 99.01 | 8,660.00 | 857,427.00 | 734,713.00 | 734,713.00 | 734,713.00 |
| 667 | 住宅 | 6 栋 | 6 栋 1-404 | 签约 | 蒋福来 | 125.56 | 8,360.00 | 1,049,682.00 | 899,452.00 | 899,452.00 | 899,452.00 |
| 668 | 住宅 | 6 栋 | 6 栋 1-501 | 签约 | 盘林风 | 125.62 | 9,060.00 | 1,138,117.00 | 995,133.00 | 995,133.00 | 995,133.00 |
| 669 | 住宅 | 6 栋 | 6 栋 1-502 | 签约 | 彭雨诗 | 99.01 | 9,220.00 | 912,872.00 | 798,186.00 | 398,186.00 | 798,186.00 |
| 670 | 住宅 | 6 栋 | 6 栋 1-503 | 签约 | 王惠勋 | 99.01 | 8,890.00 | 880,199.00 | 775,200.00 | 775,200.00 | 715,200.00 |
| 671 | 住宅 | 6 栋 | 6 栋 1-504 | 签约 | 马震；潘沿圆 | 125.56 | 8,590.00 | 1,078,560.00 | 924,197.00 | 924,197.00 | 924,197.00 |
| 672 | 住宅 | 6 栋 | 6 栋 1-601 | 签约 | 张丽民；许梦军 | 125.62 | 9,120.00 | 1,145,654.00 | 937,421.00 | 937,421.00 | 890,421.00 |
| 673 | 住宅 | 6 栋 | 6 栋 1-602 | 签约 | 李林芸 | 99.01 | 9,280.00 | 918,813.00 | 846,813.00 | 176,813.00 | 787,313.00 |
| 674 | 住宅 | 6 栋 | 6 栋 1-603 | 签约 | 陆祖业；莫飞扬 | 99.01 | 8,950.00 | 886,140.00 | 834,812.00 | 254,813.00 | 774,812.00 |
| 675 | 住宅 | 6 栋 | 6 栋 1-604 | 签约 | 唐卓 | 125.56 | 8,650.00 | 1,086,094.00 | 930,653.00 | 190,653.00 | 930,653.00 |
| 676 | 住宅 | 6 栋 | 6 栋 1-701 | 签约 | 梁媛 | 125.62 | 9,180.00 | 1,153,192.00 | 955,779.00 | 955,779.00 | 896,279.00 |
| 677 | 住宅 | 6 栋 | 6 栋 1-702 | 签约 | 李焱 | 99.01 | 9,340.00 | 924,753.00 | 816,742.00 | 166,742.00 | 816,742.00 |
| 678 | 住宅 | 6 栋 | 6 栋 1-703 | 签约 | 曾维轩；梁芳微 | 99.01 | 9,010.00 | 892,080.00 | 732,556.00 | 732,556.00 | 732,556.00 |
| 679 | 住宅 | 6 栋 | 6 栋 1-704 | 签约 | 彭飞；唐香 | 125.56 | 8,710.00 | 1,093,628.00 | 993,574.00 | 203,574.00 | 946,574.00 |
| 680 | 住宅 | 6 栋 | 6 栋 1-801 | 签约 | 蒋敏；文武 | 125.62 | 9,240.00 | 1,160,729.00 | 1,074,404.00 | 434,404.00 | 1,014,904.00 |
| 681 | 住宅 | 6 栋 | 6 栋 1-802 | 签约 | 蒋巍 | 99.01 | 9,390.00 | 929,704.00 | 911,774.00 | 191,774.00 | 846,774.00 |
| 682 | 住宅 | 6 栋 | 6 栋 1-803 | 签约 | 石玉忠 | 99.01 | 9,070.00 | 898,021.00 | 785,201.00 | 785,201.00 | 785,201.00 |
| 683 | 住宅 | 6 栋 | 6 栋 1-804 | 认购 | 周华光 | 125.56 | 8,760.00 | 1,099,906.00 | 1,077,908.00 | 20,000.00 | 1,077,908.00 |

| 序号 | 业态 | 楼栋 | 房号 | 房间状态 | 客户姓名 | 建筑面积 | 建筑面积单价 | 标准定价总额 (原始定价 + 非 标标准总价) | 最终合同价 | 合同已收款合计 | 业绩 |
|-----|----|-----|------------|------|---------------|--------|----------|-------------------------------|--------------|--------------|--------------|
| 684 | 住宅 | 6 栋 | 6 栋 1-901 | 签约 | 杨恂; 李林 | 125.62 | 9,290.00 | 1,167,010.00 | 1,030,703.00 | 310,703.00 | 1,030,703.00 |
| 685 | 住宅 | 6 栋 | 6 栋 1-902 | 认购 | 陆林松; 唐飞荣 | 99.01 | 9,450.00 | 935,645.00 | 818,098.00 | 20,000.00 | 818,098.00 |
| 686 | 住宅 | 6 栋 | 6 栋 1-903 | 签约 | 多俊睿 | 99.01 | 9,120.00 | 902,971.00 | 773,738.00 | 773,738.00 | 773,738.00 |
| 687 | 住宅 | 6 栋 | 6 栋 1-904 | 签约 | 唐银燕 | 125.56 | 8,820.00 | 1,107,439.00 | 958,528.00 | 308,528.00 | 958,528.00 |
| 688 | 住宅 | 6 栋 | 6 栋 2-1001 | 签约 | 李丹 | 99.01 | 9,190.00 | 909,902.00 | 762,440.00 | 762,440.00 | 762,440.00 |
| 689 | 住宅 | 6 栋 | 6 栋 2-1002 | 签约 | 陈彩云 | 99.01 | 9,290.00 | 919,803.00 | 764,517.00 | 764,517.00 | 764,517.00 |
| 690 | 住宅 | 6 栋 | 6 栋 2-1003 | 签约 | 唐凤鸾; 黄性龙 | 125.62 | 9,130.00 | 1,146,911.00 | 982,766.00 | 302,766.00 | 982,766.00 |
| 691 | 住宅 | 6 栋 | 6 栋 2-101 | 签约 | 胡吕玲 | 99.01 | 7,850.00 | 846,932.00 | 802,423.00 | 182,423.00 | 742,423.00 |
| 692 | 住宅 | 6 栋 | 6 栋 2-102 | 签约 | 宁鹏凌; 陈龙丹; 陈际祥 | 99.01 | 7,960.00 | 857,823.00 | 833,166.00 | 173,166.00 | 773,166.00 |
| 693 | 住宅 | 6 栋 | 6 栋 2-103 | 签约 | 李德顺 | 122.82 | 7,800.00 | 1,039,214.00 | 918,859.00 | 188,859.00 | 918,859.00 |
| 694 | 住宅 | 6 栋 | 6 栋 2-1101 | 签约 | 余继雯 | 99.01 | 9,240.00 | 914,852.00 | 783,919.00 | 163,919.00 | 783,919.00 |
| 695 | 住宅 | 6 栋 | 6 栋 2-1102 | 签约 | 申鲜梅; 申文阳 | 99.01 | 9,350.00 | 925,744.00 | 752,208.00 | 752,208.00 | 752,208.00 |
| 696 | 住宅 | 6 栋 | 6 栋 2-1203 | 签约 | 曾冬雲; 秦继胜 | 125.62 | 9,010.00 | 1,392,895.00 | 1,230,907.00 | 1,230,907.00 | 1,230,907.00 |
| 697 | 住宅 | 6 栋 | 6 栋 2-301 | 签约 | 何振涛 | 99.01 | 8,670.00 | 858,417.00 | 735,561.00 | 155,561.00 | 735,561.00 |
| 698 | 住宅 | 6 栋 | 6 栋 2-302 | 签约 | 庾贤文 | 99.01 | 8,770.00 | 868,318.00 | 804,045.00 | 804,045.00 | 744,045.00 |
| 699 | 住宅 | 6 栋 | 6 栋 2-303 | 签约 | 秦周安; 蒋雯洁 | 125.62 | 8,610.00 | 1,081,588.00 | 936,153.00 | 188,153.00 | 936,153.00 |
| 700 | 住宅 | 6 栋 | 6 栋 2-401 | 签约 | 王靖媛 | 99.01 | 8,670.00 | 858,417.00 | 809,872.00 | 269,872.00 | 750,572.00 |
| 701 | 住宅 | 6 栋 | 6 栋 2-402 | 签约 | 周雪斌; 黄丽霞 | 99.01 | 8,770.00 | 868,318.00 | 744,045.00 | 154,045.00 | 744,045.00 |
| 702 | 住宅 | 6 栋 | 6 栋 2-403 | 签约 | 宋西德; 张艳玲 | 125.62 | 8,610.00 | 1,081,588.00 | 870,049.00 | 440,049.00 | 870,049.00 |
| 703 | 住宅 | 6 栋 | 6 栋 2-501 | 签约 | 林莹; 陈辉 | 99.01 | 8,900.00 | 881,189.00 | 851,535.00 | 171,535.00 | 786,535.00 |
| 704 | 住宅 | 6 栋 | 6 栋 2-502 | 签约 | 王小龙 | 99.01 | 9,000.00 | 891,090.00 | 764,428.00 | 764,428.00 | 699,928.00 |
| 705 | 住宅 | 6 栋 | 6 栋 2-503 | 签约 | 田丽娇; 王亚军 | 125.62 | 8,840.00 | 1,110,481.00 | 951,550.00 | 291,550.00 | 951,550.00 |
| 706 | 住宅 | 6 栋 | 6 栋 2-504 | 签约 | 王朝晖 | 125.56 | 8,590.00 | 1,078,560.00 | 945,689.00 | 945,689.00 | 885,689.00 |

| 序号 | 业态 | 楼栋 | 房号 | 房间状态 | 客户姓名 | 建筑面积 | 建筑面积单价 | 标准定价总额 (原始定价 + 非 标标准总价) | 最终合同价 | 合同已收款合 计 | 业绩 |
|-----|-------|-------|---------------|------|---------|--------|------------|-------------------------------|--------------|--------------|--------------|
| 707 | 住宅 | 6 栋 | 6 栋 2-601 | 签约 | 文长秀；陈欣 | 99.01 | 8,950.00 | 886,140.00 | 766,986.00 | 156,986.00 | 766,986.00 |
| 708 | 住宅 | 6 栋 | 6 栋 2-602 | 签约 | 王小龙 | 99.01 | 9,060.00 | 897,031.00 | 769,094.00 | 769,094.00 | 704,594.00 |
| 709 | 住宅 | 6 栋 | 6 栋 2-603 | 签约 | 付凤萍；阳朝华 | 125.62 | 8,890.00 | 1,116,762.00 | 995,548.00 | 995,548.00 | 886,048.00 |
| 710 | 住宅 | 6 栋 | 6 栋 2-604 | 签约 | 胡杨玲 | 125.56 | 8,650.00 | 1,086,094.00 | 891,876.00 | 891,876.00 | 891,876.00 |
| 711 | 住宅 | 6 栋 | 6 栋 2-701 | 签约 | 文琪 | 99.01 | 9,010.00 | 892,080.00 | 780,006.00 | 380,006.00 | 780,006.00 |
| 712 | 住宅 | 6 栋 | 6 栋 2-702 | 签约 | 王小龙 | 99.01 | 9,120.00 | 902,971.00 | 774,260.00 | 774,260.00 | 709,260.00 |
| 713 | 住宅 | 6 栋 | 6 栋 2-703 | 签约 | 孙智文 | 125.62 | 8,950.00 | 1,124,299.00 | 1,003,531.00 | 203,531.00 | 1,003,531.00 |
| 714 | 住宅 | 6 栋 | 6 栋 2-704 | 签约 | 蒋铭勇 | 125.56 | 8,710.00 | 1,093,628.00 | 1,036,155.00 | 216,155.00 | 976,155.00 |
| 715 | 住宅 | 6 栋 | 6 栋 2-801 | 签约 | 李桂娥 | 99.01 | 9,070.00 | 898,021.00 | 774,767.00 | 774,767.00 | 719,767.00 |
| 716 | 住宅 | 6 栋 | 6 栋 2-802 | 签约 | 王小龙 | 99.01 | 9,170.00 | 907,922.00 | 777,649.00 | 777,649.00 | 713,149.00 |
| 717 | 住宅 | 6 栋 | 6 栋 2-803 | 签约 | 李尊连；蒋锋 | 125.62 | 9,010.00 | 1,131,836.00 | 1,047,641.00 | 427,641.00 | 989,641.00 |
| 718 | 住宅 | 6 栋 | 6 栋 2-804 | 签约 | 吴俊杰 | 125.56 | 8,760.00 | 1,099,906.00 | 952,008.00 | 952,008.00 | 952,008.00 |
| 719 | 住宅 | 6 栋 | 6 栋 2-901 | 签约 | 包香剑 | 99.01 | 9,130.00 | 903,961.00 | 866,861.00 | 196,861.00 | 806,861.00 |
| 720 | 住宅 | 6 栋 | 6 栋 2-902 | 准签约 | 王小龙 | 99.01 | 9,230.00 | 913,862.00 | 717,815.00 | 367,680.00 | 717,815.00 |
| 721 | 住宅 | 6 栋 | 6 栋 2-903 | 签约 | 李意文；李勇俊 | 125.62 | 9,070.00 | 1,139,373.00 | 1,077,807.00 | 1,077,807.00 | 976,307.00 |
| 722 | 住宅 | 6 栋 | 6 栋 2-904 | 签约 | 李永顺；彭赤云 | 125.56 | 8,820.00 | 1,107,439.00 | 938,651.00 | 938,651.00 | 878,651.00 |
| 723 | 人防地下室 | A 区车位 | A 区车位 A002 | 签约 | 杨国平 | 12.72 | 134,000.00 | 134,000.00 | 9,000.00 | 9,000.00 | 99,000.00 |
| 724 | 人防地下室 | A 区车位 | A 区车位 A003 | 签约 | 王维军 | 12.72 | 134,000.00 | 134,000.00 | 44,000.00 | 44,000.00 | 44,000.00 |
| 725 | 人防地下室 | A 区车位 | A 区车位 A004 | 签约 | 文明珍 | 12.72 | 134,000.00 | 134,000.00 | 0.00 | 0.00 | 99,000.00 |
| 726 | 人防地下室 | A 区车位 | A 区车位 A005 | 签约 | 于芳；黄家宝 | 12.72 | 134,500.00 | 134,500.00 | 14,500.00 | 14,500.00 | 109,500.00 |

| 序号 | 业态 | 楼栋 | 房号 | 房间状态 | 客户姓名 | 建筑面积 | 建筑面积单价 | 标准定价总额 (原始定价 + 非 标标准总价) | 最终合同价 | 合同已收款合 计 | 业绩 |
|-----|-------|------|--------------|------|---------|-------|------------|-------------------------------|-----------|-------------|------------|
| 727 | 人防地下室 | A区车位 | A区车位 A008 | 签约 | 李建辉；王敏 | 14.40 | 151,200.00 | 151,200.00 | 0.00 | 0.00 | 126,200.00 |
| 728 | 人防地下室 | A区车位 | A区车位 A009 | 签约 | 邓翠 | 18.00 | 158,000.00 | 158,000.00 | 0.00 | 0.00 | 123,000.00 |
| 729 | 人防地下室 | A区车位 | A区车位 A010 | 签约 | 秦国海 | 14.40 | 148,700.00 | 148,700.00 | 0.00 | 0.00 | 113,700.00 |
| 730 | 人防地下室 | A区车位 | A区车位 A011 | 签约 | 谭希 | 18.00 | 153,000.00 | 153,000.00 | 0.00 | 0.00 | 118,000.00 |
| 731 | 人防地下室 | A区车位 | A区车位 A014 | 签约 | 庞城锴 | 18.00 | 159,500.00 | 159,500.00 | 0.00 | 0.00 | 134,500.00 |
| 732 | 人防地下室 | A区车位 | A区车位 A015 | 签约 | 蒋虹 | 14.40 | 158,200.00 | 158,200.00 | 0.00 | 0.00 | 133,200.00 |
| 733 | 人防地下室 | A区车位 | A区车位 A018 | 签约 | 廖鲁泰；胡玲华 | 14.40 | 152,700.00 | 152,700.00 | 0.00 | 0.00 | 67,700.00 |
| 734 | 人防地下室 | A区车位 | A区车位 A019 | 签约 | 李跃群 | 14.40 | 153,200.00 | 153,200.00 | 68,200.00 | 68,200.00 | 68,200.00 |
| 735 | 人防地下室 | A区车位 | A区车位 A020 | 签约 | 蒋筱雪；崔张磊 | 14.40 | 152,700.00 | 152,700.00 | 2,000.00 | 2,000.00 | 127,700.00 |
| 736 | 人防地下室 | A区车位 | A区车位 A021 | 签约 | 李伟；周峰 | 14.40 | 152,700.00 | 152,700.00 | 0.00 | 0.00 | 127,700.00 |
| 737 | 人防地下室 | A区车位 | A区车位 A023 | 签约 | 何新海；莫雅淇 | 14.40 | 151,200.00 | 151,200.00 | 35,000.00 | 35,000.00 | 126,200.00 |
| 738 | 人防地下室 | A区车位 | A区车位 A024 | 签约 | 蒋筱雪；崔张磊 | 14.40 | 150,700.00 | 150,700.00 | 2,000.00 | 2,000.00 | 125,700.00 |

| 序号 | 业态 | 楼栋 | 房号 | 房间状态 | 客户姓名 | 建筑面积 | 建筑面积单价 | 标准定价总额 (原始定价 + 非 标标准总价) | 最终合同价 | 合同已收款合 计 | 业绩 |
|-----|-------|------|--------------|------|---------|-------|------------|-------------------------------|------------|-------------|------------|
| 739 | 人防地下室 | A区车位 | A区车位 A025 | 签约 | 吕艳春 | 14.40 | 150,700.00 | 150,700.00 | 0.00 | 0.00 | 125,700.00 |
| 740 | 人防地下室 | A区车位 | A区车位 A026 | 签约 | 费姣玲 | 14.40 | 151,200.00 | 151,200.00 | 0.00 | 0.00 | 66,200.00 |
| 741 | 人防地下室 | A区车位 | A区车位 A027 | 签约 | 黄石慧 | 14.40 | 148,700.00 | 148,700.00 | 0.00 | 0.00 | 123,700.00 |
| 742 | 人防地下室 | A区车位 | A区车位 A028 | 签约 | 黄茜 | 14.40 | 148,700.00 | 148,700.00 | 0.00 | 0.00 | 123,700.00 |
| 743 | 人防地下室 | A区车位 | A区车位 A029 | 签约 | 袁鸿鹏；高原 | 14.40 | 149,200.00 | 149,200.00 | 10,000.00 | 10,000.00 | 114,200.00 |
| 744 | 人防地下室 | A区车位 | A区车位 A030 | 签约 | 唐素娥 | 14.40 | 148,700.00 | 148,700.00 | 0.00 | 0.00 | 123,700.00 |
| 745 | 人防地下室 | A区车位 | A区车位 A031 | 签约 | 赵俊宏；苏春梅 | 12.72 | 137,000.00 | 137,000.00 | 112,000.00 | 112,000.00 | 112,000.00 |
| 746 | 人防地下室 | A区车位 | A区车位 A032 | 签约 | 徐丹艳；陆路 | 12.72 | 137,500.00 | 137,500.00 | 0.00 | 0.00 | 112,500.00 |
| 747 | 人防地下室 | A区车位 | A区车位 A033 | 签约 | 郭明文；李娟 | 12.72 | 137,000.00 | 137,000.00 | 0.00 | 0.00 | 102,000.00 |
| 748 | 人防地下室 | A区车位 | A区车位 A034 | 签约 | 陈贤茂；邬洁晴 | 12.72 | 137,000.00 | 137,000.00 | 52,000.00 | 52,000.00 | 112,000.00 |
| 749 | 人防地下室 | A区车位 | A区车位 A035 | 签约 | 唐雅芳；王世荣 | 12.72 | 137,500.00 | 137,500.00 | 0.00 | 0.00 | 112,500.00 |
| 750 | 人防地下室 | A区车位 | A区车位 A036 | 签约 | 朱春萍 | 14.40 | 148,700.00 | 148,700.00 | 0.00 | 0.00 | 123,700.00 |

| 序号 | 业态 | 楼栋 | 房号 | 房间状态 | 客户姓名 | 建筑面积 | 建筑面积单价 | 标准定价总额 (原始定价 + 非标准总价) | 最终合同价 | 合同已收款合计 | 业绩 |
|-----|-------|------|----------|------|---------|-------|------------|--------------------------|-----------|-----------|------------|
| 751 | 人防地下室 | A区车位 | A区车位A037 | 签约 | 肖云；石家欣 | 14.40 | 148,700.00 | 148,700.00 | 0.00 | 0.00 | 113,700.00 |
| 752 | 人防地下室 | A区车位 | A区车位A038 | 签约 | 郑雯峪 | 14.40 | 149,200.00 | 149,200.00 | 0.00 | 0.00 | 124,200.00 |
| 753 | 人防地下室 | A区车位 | A区车位A039 | 签约 | 曾莹 | 14.40 | 148,700.00 | 148,700.00 | 0.00 | 0.00 | 123,700.00 |
| 754 | 人防地下室 | A区车位 | A区车位A040 | 签约 | 蒋文胜 | 14.40 | 146,200.00 | 146,200.00 | 61,200.00 | 61,200.00 | 61,200.00 |
| 755 | 人防地下室 | A区车位 | A区车位A042 | 签约 | 陈王金；陈淑玲 | 14.40 | 145,700.00 | 145,700.00 | 0.00 | 0.00 | 110,700.00 |
| 756 | 人防地下室 | A区车位 | A区车位A043 | 签约 | 黄静翊 | 12.72 | 134,000.00 | 134,000.00 | 0.00 | 0.00 | 99,000.00 |
| 757 | 人防地下室 | A区车位 | A区车位A044 | 签约 | 蒋琼；蒋波 | 12.72 | 134,500.00 | 134,500.00 | 0.00 | 0.00 | 99,500.00 |
| 758 | 人防地下室 | A区车位 | A区车位A045 | 签约 | 陈明孝 | 12.72 | 134,000.00 | 134,000.00 | 0.00 | 0.00 | 109,000.00 |
| 759 | 人防地下室 | A区车位 | A区车位A046 | 签约 | 张娟 | 12.72 | 134,000.00 | 134,000.00 | 0.00 | 0.00 | 99,000.00 |
| 760 | 人防地下室 | A区车位 | A区车位A047 | 签约 | 秦磊；刘泽宇 | 12.72 | 134,500.00 | 134,500.00 | 19,500.00 | 19,500.00 | 109,500.00 |
| 761 | 人防地下室 | A区车位 | A区车位A048 | 签约 | 秦佳佳 | 12.72 | 136,500.00 | 136,500.00 | 0.00 | 0.00 | 51,500.00 |
| 762 | 人防地下室 | A区车位 | A区车位A049 | 签约 | 丘炘艾；欧思熠 | 12.72 | 136,500.00 | 136,500.00 | 51,500.00 | 51,500.00 | 51,500.00 |

| 序号 | 业态 | 楼栋 | 房号 | 房间状态 | 客户姓名 | 建筑面积 | 建筑面积单价 | 标准定价总额 (原始定价 + 非 标标准总价) | 最终合同价 | 合同已收款合 计 | 业绩 |
|-----|-------|------|--------------|------|---------|-------|------------|-------------------------------|------------|-------------|------------|
| 763 | 人防地下室 | A区车位 | A区车位 A050 | 签约 | 张艺千 | 12.72 | 136,500.00 | 136,500.00 | 101,500.00 | 101,500.00 | 101,500.00 |
| 764 | 人防地下室 | A区车位 | A区车位 A051 | 签约 | 肖湖海 | 12.72 | 136,500.00 | 136,500.00 | 0.00 | 0.00 | 61,500.00 |
| 765 | 人防地下室 | A区车位 | A区车位 A052 | 签约 | 唐婷 | 12.72 | 136,000.00 | 136,000.00 | 98,587.00 | 98,587.00 | 101,000.00 |
| 766 | 人防地下室 | A区车位 | A区车位 A053 | 签约 | 彭运秀；阳世行 | 12.72 | 136,000.00 | 136,000.00 | 51,000.00 | 51,000.00 | 51,000.00 |
| 767 | 人防地下室 | A区车位 | A区车位 A054 | 签约 | 伍小丽 | 12.72 | 136,500.00 | 136,500.00 | 51,500.00 | 51,500.00 | 51,500.00 |
| 768 | 人防地下室 | A区车位 | A区车位 A055 | 签约 | 梁统卿；钟青如 | 12.72 | 136,500.00 | 136,500.00 | 51,500.00 | 51,500.00 | 51,500.00 |
| 769 | 人防地下室 | A区车位 | A区车位 A056 | 签约 | 张婷；蒋佳佳 | 12.72 | 134,500.00 | 134,500.00 | 49,500.00 | 49,500.00 | 49,500.00 |
| 770 | 人防地下室 | A区车位 | A区车位 A057 | 签约 | 胡珺涵；王方亮 | 12.72 | 134,500.00 | 134,500.00 | 49,500.00 | 49,500.00 | 49,500.00 |
| 771 | 人防地下室 | A区车位 | A区车位 A058 | 签约 | 杨小芳 | 12.72 | 134,000.00 | 134,000.00 | 10,000.00 | 10,000.00 | 109,000.00 |
| 772 | 人防地下室 | A区车位 | A区车位 A059 | 签约 | 刘祎皓 | 12.72 | 134,000.00 | 134,000.00 | 49,000.00 | 49,000.00 | 49,000.00 |
| 773 | 人防地下室 | A区车位 | A区车位 A061 | 签约 | 孙熊慧 | 12.72 | 134,500.00 | 134,500.00 | 97,236.00 | 97,236.00 | 99,500.00 |
| 774 | 人防地下室 | A区车位 | A区车位 A062 | 签约 | 邓茹斌；王超先 | 12.72 | 134,500.00 | 134,500.00 | 109,500.00 | 109,500.00 | 109,500.00 |

| 序号 | 业态 | 楼栋 | 房号 | 房间状态 | 客户姓名 | 建筑面积 | 建筑面积单价 | 标准定价总额 (原始定价 + 非 标标准总价) | 最终合同价 | 合同已收款合 计 | 业绩 |
|-----|-------|------|--------------|------|---------|-------|------------|-------------------------------|------------|-------------|------------|
| 775 | 人防地下室 | A区车位 | A区车位 A063 | 签约 | 周雪艳；沙凤 | 12.72 | 134,500.00 | 134,500.00 | 0.00 | 0.00 | 59,500.00 |
| 776 | 人防地下室 | A区车位 | A区车位 A064 | 签约 | 何雄辉；李顺玉 | 12.72 | 134,000.00 | 134,000.00 | 54,000.00 | 54,000.00 | 54,000.00 |
| 777 | 人防地下室 | A区车位 | A区车位 A065 | 签约 | 陈雪靡 | 12.72 | 134,000.00 | 134,000.00 | 29,000.00 | 29,000.00 | 99,000.00 |
| 778 | 人防地下室 | A区车位 | A区车位 A066 | 签约 | 李香 | 12.72 | 134,500.00 | 134,500.00 | 0.00 | 0.00 | 99,500.00 |
| 779 | 人防地下室 | A区车位 | A区车位 A067 | 签约 | 李顺林 | 12.72 | 134,500.00 | 134,500.00 | 0.00 | 0.00 | 109,500.00 |
| 780 | 人防地下室 | A区车位 | A区车位 A068 | 签约 | 莫海涛 | 12.72 | 134,500.00 | 134,500.00 | 109,500.00 | 109,500.00 | 109,500.00 |
| 781 | 人防地下室 | A区车位 | A区车位 A069 | 签约 | 王琴；尹涛 | 12.72 | 134,500.00 | 134,500.00 | 0.00 | 0.00 | 99,500.00 |
| 782 | 人防地下室 | A区车位 | A区车位 A070 | 签约 | 张云霞 | 12.72 | 134,000.00 | 134,000.00 | 99,000.00 | 99,000.00 | 99,000.00 |
| 783 | 人防地下室 | A区车位 | A区车位 A071 | 签约 | 俸振明 | 12.72 | 134,000.00 | 134,000.00 | 14,000.00 | 14,000.00 | 109,000.00 |
| 784 | 人防地下室 | A区车位 | A区车位 A072 | 签约 | 孔令珍 | 12.72 | 134,500.00 | 134,500.00 | 0.00 | 0.00 | 109,500.00 |
| 785 | 人防地下室 | A区车位 | A区车位 A073 | 签约 | 蓝汉超 | 12.72 | 132,500.00 | 132,500.00 | 7,500.00 | 7,500.00 | 107,500.00 |
| 786 | 人防地下室 | A区车位 | A区车位 A075 | 签约 | 文剑 | 14.40 | 146,200.00 | 146,200.00 | 21,200.00 | 21,200.00 | 121,200.00 |

| 序号 | 业态 | 楼栋 | 房号 | 房间状态 | 客户姓名 | 建筑面积 | 建筑面积单价 | 标准定价总额 (原始定价 + 非 标标准总价) | 最终合同价 | 合同已收款合 计 | 业绩 |
|-----|-------|------|--------------|------|----------|-------|------------|-------------------------------|------------|-------------|------------|
| 787 | 人防地下室 | A区车位 | A区车位 A076 | 签约 | 何玲 | 14.40 | 146,200.00 | 146,200.00 | 61,200.00 | 61,200.00 | 61,200.00 |
| 788 | 人防地下室 | A区车位 | A区车位 A078 | 签约 | 黄万兴 | 14.40 | 147,700.00 | 147,700.00 | 12,700.00 | 12,700.00 | 112,700.00 |
| 789 | 人防地下室 | A区车位 | A区车位 A079 | 签约 | 陶旋 | 14.40 | 145,700.00 | 145,700.00 | 80,700.00 | 80,700.00 | 120,700.00 |
| 790 | 人防地下室 | A区车位 | A区车位 A080 | 签约 | 郑勋全 | 18.00 | 151,000.00 | 151,000.00 | 66,000.00 | 66,000.00 | 66,000.00 |
| 791 | 人防地下室 | A区车位 | A区车位 A081 | 签约 | 王劭; 邓洪园 | 24.00 | 177,200.00 | 177,200.00 | 2,200.00 | 2,200.00 | 92,200.00 |
| 792 | 人防地下室 | A区车位 | A区车位 A082 | 签约 | 李双权 | 14.40 | 148,700.00 | 148,700.00 | 0.00 | 0.00 | 68,700.00 |
| 793 | 人防地下室 | A区车位 | A区车位 A083 | 签约 | 李双权 | 14.40 | 146,200.00 | 146,200.00 | 0.00 | 0.00 | 66,200.00 |
| 794 | 人防地下室 | A区车位 | A区车位 A085 | 签约 | 农博钧 | 14.40 | 146,200.00 | 146,200.00 | 61,200.00 | 61,200.00 | 61,200.00 |
| 795 | 人防地下室 | A区车位 | A区车位 A086 | 签约 | 汤锦萍; 郑继文 | 18.00 | 152,500.00 | 152,500.00 | 62,500.00 | 62,500.00 | 62,500.00 |
| 796 | 人防地下室 | A区车位 | A区车位 A087 | 认购 | 周以升 | 14.40 | 145,700.00 | 145,700.00 | 120,700.00 | 10,000.00 | 120,700.00 |
| 797 | 人防地下室 | A区车位 | A区车位 A088 | 认购 | 周以升 | 14.40 | 146,200.00 | 146,200.00 | 121,200.00 | 10,000.00 | 121,200.00 |
| 798 | 人防地下室 | A区车位 | A区车位 A090 | 签约 | 莫聪甫; 龚晓艳 | 24.00 | 177,200.00 | 177,200.00 | 0.00 | 0.00 | 142,200.00 |

| 序号 | 业态 | 楼栋 | 房号 | 房间状态 | 客户姓名 | 建筑面积 | 建筑面积单价 | 标准定价总额 (原始定价 + 非 标标准总价) | 最终合同价 | 合同已收款合 计 | 业绩 |
|-----|-------|------|--------------|------|----------|-------|------------|-------------------------------|------------|-------------|------------|
| 799 | 人防地下室 | A区车位 | A区车位 A091 | 签约 | 易晓林; 蒋力 | 24.00 | 179,200.00 | 179,200.00 | 154,200.00 | 154,200.00 | 154,200.00 |
| 800 | 人防地下室 | A区车位 | A区车位 A093 | 签约 | 段梦林 | 24.00 | 181,200.00 | 181,200.00 | 31,000.00 | 31,000.00 | 156,200.00 |
| 801 | 人防地下室 | A区车位 | A区车位 A095 | 签约 | 刘蕴杰 | 12.24 | 130,500.00 | 130,500.00 | 55,500.00 | 55,500.00 | 105,500.00 |
| 802 | 人防地下室 | A区车位 | A区车位 A096 | 签约 | 周万慧; 范宇翔 | 12.24 | 134,000.00 | 134,000.00 | 59,000.00 | 59,000.00 | 59,000.00 |
| 803 | 人防地下室 | A区车位 | A区车位 A097 | 签约 | 李佳伟; 万小雨 | 12.24 | 134,500.00 | 134,500.00 | 0.00 | 0.00 | 49,500.00 |
| 804 | 人防地下室 | A区车位 | A区车位 A098 | 签约 | 苏炎 | 12.24 | 132,500.00 | 132,500.00 | 47,500.00 | 47,500.00 | 47,500.00 |
| 805 | 人防地下室 | A区车位 | A区车位 A099 | 签约 | 周太平; 钟洁 | 12.24 | 132,500.00 | 132,500.00 | 0.00 | 0.00 | 97,500.00 |
| 806 | 人防地下室 | A区车位 | A区车位 A100 | 签约 | 李杨文 | 12.24 | 134,000.00 | 134,000.00 | 0.00 | 0.00 | 109,000.00 |
| 807 | 人防地下室 | A区车位 | A区车位 A103 | 签约 | 唐艳琼; 黄振宇 | 12.24 | 132,500.00 | 132,500.00 | 107,500.00 | 107,500.00 | 107,500.00 |
| 808 | 人防地下室 | A区车位 | A区车位 A104 | 签约 | 龙丽荣 | 12.24 | 132,000.00 | 132,000.00 | 7,000.00 | 7,000.00 | 97,000.00 |
| 809 | 人防地下室 | A区车位 | A区车位 A105 | 签约 | 洪永裕; 吕坤霞 | 12.24 | 132,000.00 | 132,000.00 | 0.00 | 0.00 | 97,000.00 |
| 810 | 人防地下室 | A区车位 | A区车位 A106 | 签约 | 洪永裕; 吕坤霞 | 12.24 | 132,500.00 | 132,500.00 | 97,500.00 | 97,500.00 | 97,500.00 |

| 序号 | 业态 | 楼栋 | 房号 | 房间状态 | 客户姓名 | 建筑面积 | 建筑面积单价 | 标准定价总额 (原始定价 + 非 标标准总价) | 最终合同价 | 合同已收款合 计 | 业绩 |
|-----|-------|-------|---------------|------|---------|-------|------------|-------------------------------|------------|-------------|------------|
| 811 | 人防地下室 | A 区车位 | A 区车位 A107 | 签约 | 冯俊秀；廖志云 | 12.24 | 132,500.00 | 132,500.00 | 17,500.00 | 17,500.00 | 97,500.00 |
| 812 | 人防地下室 | A 区车位 | A 区车位 A108 | 签约 | 赖丽萍；黄伟桥 | 12.24 | 132,500.00 | 132,500.00 | 0.00 | 0.00 | 107,500.00 |
| 813 | 人防地下室 | A 区车位 | A 区车位 A109 | 签约 | 李杰 | 12.24 | 130,500.00 | 130,500.00 | 15,500.00 | 15,500.00 | 95,500.00 |
| 814 | 人防地下室 | B 区车位 | B 区车位 B001 | 签约 | 余超 | 14.40 | 146,200.00 | 146,200.00 | 11,200.00 | 11,200.00 | 111,200.00 |
| 815 | 人防地下室 | B 区车位 | B 区车位 B006 | 签约 | 廖维甲；文丽娟 | 14.40 | 147,700.00 | 147,700.00 | 0.00 | 0.00 | 122,700.00 |
| 816 | 人防地下室 | B 区车位 | B 区车位 B007 | 签约 | 莫艳玲；蒋永学 | 14.40 | 147,700.00 | 147,700.00 | 122,700.00 | 122,700.00 | 122,700.00 |
| 817 | 人防地下室 | B 区车位 | B 区车位 B008 | 签约 | 邹丁香 | 14.40 | 148,200.00 | 148,200.00 | 0.00 | 0.00 | 123,200.00 |
| 818 | 人防地下室 | B 区车位 | B 区车位 B009 | 签约 | 黄诗原；韦宏涛 | 14.40 | 148,200.00 | 148,200.00 | 30,000.00 | 30,000.00 | 123,200.00 |
| 819 | 人防地下室 | B 区车位 | B 区车位 B010 | 签约 | 唐麟；张薇祺 | 14.40 | 148,200.00 | 148,200.00 | 0.00 | 0.00 | 113,200.00 |
| 820 | 人防地下室 | B 区车位 | B 区车位 B011 | 签约 | 廖凯生；苏秀荣 | 14.40 | 148,200.00 | 148,200.00 | 73,200.00 | 73,200.00 | 113,200.00 |
| 821 | 人防地下室 | B 区车位 | B 区车位 B012 | 签约 | 蒋星星 | 14.40 | 147,700.00 | 147,700.00 | 92,700.00 | 92,700.00 | 122,700.00 |
| 822 | 人防地下室 | B 区车位 | B 区车位 B013 | 签约 | 黄茜 | 14.40 | 147,700.00 | 147,700.00 | 77,700.00 | 77,700.00 | 112,700.00 |

| 序号 | 业态 | 楼栋 | 房号 | 房间状态 | 客户姓名 | 建筑面积 | 建筑面积单价 | 标准定价总额 (原始定价 + 非 标标准总价) | 最终合同价 | 合同已收款合 计 | 业绩 |
|-----|-------|-------|---------------|------|---------|-------|------------|-------------------------------|-----------|-------------|------------|
| 823 | 人防地下室 | B 区车位 | B 区车位 B015 | 签约 | 胡蓉 | 14.40 | 148,200.00 | 148,200.00 | 13,200.00 | 13,200.00 | 123,200.00 |
| 824 | 人防地下室 | B 区车位 | B 区车位 B016 | 签约 | 陈奕；毛毅 | 14.40 | 148,200.00 | 148,200.00 | 0.00 | 0.00 | 113,200.00 |
| 825 | 人防地下室 | B 区车位 | B 区车位 B017 | 签约 | 廖静雯；易逢辉 | 14.40 | 148,200.00 | 148,200.00 | 50,200.00 | 50,200.00 | 123,200.00 |
| 826 | 人防地下室 | B 区车位 | B 区车位 B018 | 签约 | 林慧 | 14.40 | 147,700.00 | 147,700.00 | 35,900.00 | 35,900.00 | 112,700.00 |
| 827 | 人防地下室 | B 区车位 | B 区车位 B019 | 签约 | 董聪聪 | 14.40 | 147,700.00 | 147,700.00 | 22,700.00 | 22,700.00 | 112,700.00 |
| 828 | 人防地下室 | B 区车位 | B 区车位 B020 | 签约 | 蒋峰；陈伟 | 14.40 | 148,200.00 | 148,200.00 | 23,200.00 | 23,200.00 | 123,200.00 |
| 829 | 人防地下室 | B 区车位 | B 区车位 B021 | 签约 | 周张茜岚 | 14.40 | 146,200.00 | 146,200.00 | 36,200.00 | 36,200.00 | 121,200.00 |
| 830 | 人防地下室 | B 区车位 | B 区车位 B022 | 签约 | 张榕芳；李品慧 | 14.40 | 144,200.00 | 144,200.00 | 4,752.00 | 4,752.00 | 109,200.00 |
| 831 | 人防地下室 | B 区车位 | B 区车位 B023 | 签约 | 郑斌；张凯丽 | 14.40 | 146,200.00 | 146,200.00 | 21,200.00 | 21,200.00 | 121,200.00 |
| 832 | 人防地下室 | B 区车位 | B 区车位 B024 | 签约 | 赵求修；邹德华 | 14.40 | 145,700.00 | 145,700.00 | 10,700.00 | 10,700.00 | 110,700.00 |
| 833 | 人防地下室 | B 区车位 | B 区车位 B025 | 签约 | 石仕鑫；蒋茹菲 | 14.40 | 147,700.00 | 147,700.00 | 0.00 | 0.00 | 112,700.00 |
| 834 | 人防地下室 | B 区车位 | B 区车位 B026 | 签约 | 徐定士；朱碎华 | 14.40 | 148,200.00 | 148,200.00 | 33,200.00 | 33,200.00 | 123,200.00 |

| 序号 | 业态 | 楼栋 | 房号 | 房间状态 | 客户姓名 | 建筑面积 | 建筑面积单价 | 标准定价总额 (原始定价 + 非 标标准总价) | 最终合同价 | 合同已收款合 计 | 业绩 |
|-----|-------|-------|---------------|------|---------|-------|------------|-------------------------------|------------|-------------|------------|
| 835 | 人防地下室 | B 区车位 | B 区车位 B027 | 签约 | 蒋娅睿 | 14.40 | 148,200.00 | 148,200.00 | 0.00 | 0.00 | 123,200.00 |
| 836 | 人防地下室 | B 区车位 | B 区车位 B028 | 签约 | 唐捷 | 14.40 | 148,200.00 | 148,200.00 | 13,200.00 | 13,200.00 | 113,200.00 |
| 837 | 人防地下室 | B 区车位 | B 区车位 B029 | 签约 | 陆新龙 | 14.40 | 148,200.00 | 148,200.00 | 65,200.00 | 65,200.00 | 123,200.00 |
| 838 | 人防地下室 | B 区车位 | B 区车位 B030 | 签约 | 梁田 | 14.40 | 148,200.00 | 148,200.00 | 13,200.00 | 13,200.00 | 113,200.00 |
| 839 | 人防地下室 | B 区车位 | B 区车位 B031 | 签约 | 曾时云；任涛 | 14.40 | 148,200.00 | 148,200.00 | 33,200.00 | 33,200.00 | 113,200.00 |
| 840 | 人防地下室 | B 区车位 | B 区车位 B032 | 签约 | 黄春燕；许世尧 | 14.40 | 148,200.00 | 148,200.00 | 37,200.00 | 37,200.00 | 123,200.00 |
| 841 | 人防地下室 | B 区车位 | B 区车位 B033 | 签约 | 许金妍；邹宝 | 14.40 | 147,700.00 | 147,700.00 | 11,700.00 | 11,700.00 | 122,700.00 |
| 842 | 人防地下室 | B 区车位 | B 区车位 B034 | 签约 | 秦驰；刘晔 | 14.40 | 147,700.00 | 147,700.00 | 32,700.00 | 32,700.00 | 112,700.00 |
| 843 | 人防地下室 | B 区车位 | B 区车位 B035 | 签约 | 张春霞；唐锐 | 14.40 | 148,200.00 | 148,200.00 | 0.00 | 0.00 | 68,200.00 |
| 844 | 人防地下室 | B 区车位 | B 区车位 B036 | 签约 | 唐双艳；文小泉 | 14.40 | 148,200.00 | 148,200.00 | 102,011.00 | 102,011.00 | 123,200.00 |
| 845 | 人防地下室 | B 区车位 | B 区车位 B037 | 签约 | 秦玉 | 14.40 | 148,200.00 | 148,200.00 | 0.00 | 0.00 | 113,200.00 |
| 846 | 人防地下室 | B 区车位 | B 区车位 B039 | 签约 | 项益新 | 14.40 | 147,700.00 | 147,700.00 | 12,700.00 | 12,700.00 | 122,700.00 |

| 序号 | 业态 | 楼栋 | 房号 | 房间状态 | 客户姓名 | 建筑面积 | 建筑面积单价 | 标准定价总额 (原始定价 + 非 标标准总价) | 最终合同价 | 合同已收款合 计 | 业绩 |
|-----|-------|-------|---------------|------|---------|-------|------------|-------------------------------|-----------|-------------|------------|
| 847 | 人防地下室 | B 区车位 | B 区车位 B040 | 签约 | 叶庆红；陈志斌 | 14.40 | 147,700.00 | 147,700.00 | 0.00 | 0.00 | 122,700.00 |
| 848 | 人防地下室 | B 区车位 | B 区车位 B041 | 签约 | 周末 | 14.40 | 148,200.00 | 148,200.00 | 0.00 | 0.00 | 123,200.00 |
| 849 | 人防地下室 | B 区车位 | B 区车位 B042 | 签约 | 黄利忠 | 14.40 | 146,200.00 | 146,200.00 | 31,200.00 | 31,200.00 | 111,200.00 |
| 850 | 人防地下室 | B 区车位 | B 区车位 B043 | 签约 | 甘若洁；覃文盛 | 14.40 | 142,200.00 | 142,200.00 | 0.00 | 0.00 | 107,200.00 |
| 851 | 人防地下室 | B 区车位 | B 区车位 B044 | 签约 | 廖德忠；匡燕玲 | 14.40 | 146,200.00 | 146,200.00 | 0.00 | 0.00 | 111,200.00 |
| 852 | 人防地下室 | B 区车位 | B 区车位 B045 | 签约 | 唐雪梅；宁静 | 14.40 | 145,700.00 | 145,700.00 | 20,700.00 | 20,700.00 | 125,700.00 |
| 853 | 人防地下室 | B 区车位 | B 区车位 B046 | 签约 | 蒋汶峰；李林 | 14.40 | 144,200.00 | 144,200.00 | 27,200.00 | 27,200.00 | 119,200.00 |
| 854 | 人防地下室 | B 区车位 | B 区车位 B047 | 签约 | 龙震；秦舒腾 | 14.40 | 150,200.00 | 150,200.00 | 0.00 | 0.00 | 125,200.00 |
| 855 | 人防地下室 | B 区车位 | B 区车位 B048 | 签约 | 李红秀；王宏刚 | 14.40 | 150,200.00 | 150,200.00 | 45,200.00 | 45,200.00 | 125,200.00 |
| 856 | 人防地下室 | B 区车位 | B 区车位 B049 | 签约 | 吴翠英 | 14.40 | 149,700.00 | 149,700.00 | 0.00 | 0.00 | 114,700.00 |
| 857 | 人防地下室 | B 区车位 | B 区车位 B050 | 签约 | 汤雪飞 | 14.40 | 149,700.00 | 149,700.00 | 0.00 | 0.00 | 114,700.00 |
| 858 | 人防地下室 | B 区车位 | B 区车位 B051 | 签约 | 唐建林 | 14.40 | 150,200.00 | 150,200.00 | 35,200.00 | 35,200.00 | 115,200.00 |

| 序号 | 业态 | 楼栋 | 房号 | 房间状态 | 客户姓名 | 建筑面积 | 建筑面积单价 | 标准定价总额 (原始定价 + 非 标标准总价) | 最终合同价 | 合同已收款合 计 | 业绩 |
|-----|-------|-------|---------------|------|-----------------|-------|------------|-------------------------------|------------|-------------|------------|
| 859 | 人防地下室 | B 区车位 | B 区车位 B052 | 签约 | 万俞君；吴晓英 | 14.40 | 150,200.00 | 150,200.00 | 14,392.00 | 14,392.00 | 125,200.00 |
| 860 | 人防地下室 | B 区车位 | B 区车位 B053 | 签约 | 陈雪林 | 14.40 | 150,200.00 | 150,200.00 | 25,200.00 | 25,200.00 | 115,200.00 |
| 861 | 人防地下室 | B 区车位 | B 区车位 B055 | 签约 | 黄云龙 | 14.40 | 149,700.00 | 149,700.00 | 26,142.00 | 26,142.00 | 114,700.00 |
| 862 | 人防地下室 | B 区车位 | B 区车位 B056 | 签约 | 王欣 | 14.40 | 149,700.00 | 149,700.00 | 33,926.00 | 33,926.00 | 124,700.00 |
| 863 | 人防地下室 | B 区车位 | B 区车位 B057 | 签约 | 高君荣 | 14.40 | 150,200.00 | 150,200.00 | 25,200.00 | 25,200.00 | 115,200.00 |
| 864 | 人防地下室 | B 区车位 | B 区车位 B058 | 签约 | 磨鹏全；黄琳 | 14.40 | 150,200.00 | 150,200.00 | 0.00 | 0.00 | 115,200.00 |
| 865 | 人防地下室 | B 区车位 | B 区车位 B059 | 签约 | 蒋嘉祺 | 14.40 | 150,200.00 | 150,200.00 | 115,200.00 | 115,200.00 | 115,200.00 |
| 866 | 人防地下室 | B 区车位 | B 区车位 B060 | 签约 | 邓雪姣；蒋士斌；蒋嘉 祺 | 14.40 | 150,200.00 | 150,200.00 | 115,200.00 | 115,200.00 | 115,200.00 |
| 867 | 人防地下室 | B 区车位 | B 区车位 B061 | 签约 | 潘远明 | 14.40 | 149,700.00 | 149,700.00 | 114,700.00 | 114,700.00 | 114,700.00 |
| 868 | 人防地下室 | B 区车位 | B 区车位 B062 | 签约 | 蒋志轶；唐琼 | 14.40 | 149,700.00 | 149,700.00 | 14,700.00 | 14,700.00 | 124,700.00 |
| 869 | 人防地下室 | B 区车位 | B 区车位 B063 | 签约 | 黄琦 | 14.40 | 150,200.00 | 150,200.00 | 0.00 | 0.00 | 115,200.00 |
| 870 | 人防地下室 | B 区车位 | B 区车位 B064 | 签约 | 文瑛 | 14.40 | 148,200.00 | 148,200.00 | 13,200.00 | 13,200.00 | 113,200.00 |

| 序号 | 业态 | 楼栋 | 房号 | 房间状态 | 客户姓名 | 建筑面积 | 建筑面积单价 | 标准定价总额 (原始定价 + 非 标标准总价) | 最终合同价 | 合同已收款合 计 | 业绩 |
|-----|-------|-------|---------------|------|---------|-------|------------|-------------------------------|------------|-------------|------------|
| 871 | 人防地下室 | B 区车位 | B 区车位 B065 | 签约 | 全财；文霞 | 14.40 | 146,300.00 | 146,300.00 | 0.00 | 0.00 | 76,300.00 |
| 872 | 人防地下室 | B 区车位 | B 区车位 B066 | 签约 | 蒋星宇 | 18.00 | 158,000.00 | 158,000.00 | 53,000.00 | 53,000.00 | 133,000.00 |
| 873 | 人防地下室 | B 区车位 | B 区车位 B067 | 签约 | 唐文玲 | 15.90 | 151,200.00 | 151,200.00 | 68,200.00 | 68,200.00 | 126,200.00 |
| 874 | 人防地下室 | B 区车位 | B 区车位 B068 | 签约 | 唐文玲 | 19.08 | 157,500.00 | 157,500.00 | 132,500.00 | 132,500.00 | 132,500.00 |
| 875 | 人防地下室 | B 区车位 | B 区车位 B069 | 签约 | 陈桃 | 14.40 | 146,200.00 | 146,200.00 | 11,200.00 | 11,200.00 | 121,200.00 |
| 876 | 人防地下室 | B 区车位 | B 区车位 B070 | 签约 | 卢敏雪；谷红军 | 14.40 | 148,700.00 | 148,700.00 | 10,000.00 | 10,000.00 | 123,700.00 |
| 877 | 人防地下室 | B 区车位 | B 区车位 B071 | 签约 | 潘丽 | 14.40 | 146,200.00 | 146,200.00 | 10,000.00 | 10,000.00 | 111,200.00 |
| 878 | 人防地下室 | B 区车位 | B 区车位 B072 | 签约 | 邓红星 | 24.00 | 179,200.00 | 179,200.00 | 2,000.00 | 2,000.00 | 144,200.00 |
| 879 | 人防地下室 | B 区车位 | B 区车位 B073 | 签约 | 廖文娟 | 24.00 | 179,200.00 | 179,200.00 | 64,200.00 | 64,200.00 | 84,200.00 |
| 880 | 人防地下室 | B 区车位 | B 区车位 B074 | 签约 | 童菊平；范运祥 | 24.00 | 178,200.00 | 178,200.00 | 43,200.00 | 43,200.00 | 153,200.00 |
| 881 | 人防地下室 | B 区车位 | B 区车位 B075 | 签约 | 陈炜昕 | 14.40 | 146,200.00 | 146,200.00 | 36,200.00 | 36,200.00 | 111,200.00 |
| 882 | 人防地下室 | B 区车位 | B 区车位 B076 | 签约 | 黄世可 | 14.40 | 145,700.00 | 145,700.00 | 10,000.00 | 10,000.00 | 120,700.00 |

| 序号 | 业态 | 楼栋 | 房号 | 房间状态 | 客户姓名 | 建筑面积 | 建筑面积单价 | 标准定价总额 (原始定价 + 非 标标准总价) | 最终合同价 | 合同已收款合 计 | 业绩 |
|-----|-------|-------|---------------|------|----------|-------|------------|-------------------------------|------------|-------------|------------|
| 883 | 人防地下室 | B 区车位 | B 区车位 B077 | 签约 | 曾细枚; 黄文杰 | 14.40 | 145,700.00 | 145,700.00 | 0.00 | 0.00 | 110,700.00 |
| 884 | 人防地下室 | C 区车位 | C 区车位 C001 | 签约 | 唐静; 唐林军 | 14.40 | 147,700.00 | 147,700.00 | 0.00 | 0.00 | 112,700.00 |
| 885 | 人防地下室 | C 区车位 | C 区车位 C002 | 签约 | 刘文广; 李爱萍 | 14.40 | 148,200.00 | 148,200.00 | 0.00 | 0.00 | 123,200.00 |
| 886 | 人防地下室 | C 区车位 | C 区车位 C003 | 签约 | 王亮洁 | 14.40 | 147,700.00 | 147,700.00 | 0.00 | 0.00 | 112,700.00 |
| 887 | 人防地下室 | C 区车位 | C 区车位 C004 | 签约 | 黄蓓 | 14.40 | 147,700.00 | 147,700.00 | 112,700.00 | 112,700.00 | 112,700.00 |
| 888 | 人防地下室 | C 区车位 | C 区车位 C005 | 签约 | 张绿萍; 唐国涛 | 14.40 | 148,200.00 | 148,200.00 | 13,200.00 | 13,200.00 | 113,200.00 |
| 889 | 人防地下室 | C 区车位 | C 区车位 C006 | 签约 | 钟子瑜 | 14.40 | 152,700.00 | 152,700.00 | 37,700.00 | 37,700.00 | 117,700.00 |
| 890 | 人防地下室 | C 区车位 | C 区车位 C007 | 签约 | 雷林斌 | 14.40 | 152,700.00 | 152,700.00 | 0.00 | 0.00 | 117,700.00 |
| 891 | 人防地下室 | C 区车位 | C 区车位 C008 | 签约 | 杨清超; 李丽 | 14.40 | 153,200.00 | 153,200.00 | 19,200.00 | 19,200.00 | 128,200.00 |
| 892 | 人防地下室 | C 区车位 | C 区车位 C009 | 签约 | 张健 | 14.40 | 150,700.00 | 150,700.00 | 25,700.00 | 25,700.00 | 125,700.00 |
| 893 | 人防地下室 | C 区车位 | C 区车位 C010 | 签约 | 黄伟刚 | 14.40 | 145,700.00 | 145,700.00 | 10,700.00 | 10,700.00 | 110,700.00 |
| 894 | 人防地下室 | C 区车位 | C 区车位 C011 | 签约 | 袁艳萍 | 14.40 | 148,200.00 | 148,200.00 | 10,000.00 | 10,000.00 | 123,200.00 |

| 序号 | 业态 | 楼栋 | 房号 | 房间状态 | 客户姓名 | 建筑面积 | 建筑面积单价 | 标准定价总额 (原始定价 + 非 标标准总价) | 最终合同价 | 合同已收款合 计 | 业绩 |
|-----|-------|------|--------------|------|---------|-------|------------|-------------------------------|------------|-------------|------------|
| 895 | 人防地下室 | C区车位 | C区车位 C012 | 签约 | 谢卫国 | 14.40 | 147,700.00 | 147,700.00 | 0.00 | 0.00 | 112,700.00 |
| 896 | 人防地下室 | C区车位 | C区车位 C013 | 签约 | 王溯滢 | 14.40 | 147,700.00 | 147,700.00 | 22,700.00 | 22,700.00 | 122,700.00 |
| 897 | 人防地下室 | C区车位 | C区车位 C014 | 签约 | 陈江茜；蒋毅民 | 14.40 | 148,200.00 | 148,200.00 | 33,200.00 | 33,200.00 | 113,200.00 |
| 898 | 人防地下室 | C区车位 | C区车位 C015 | 签约 | 潘华；蒋建军 | 14.40 | 147,700.00 | 147,700.00 | 0.00 | 0.00 | 112,700.00 |
| 899 | 人防地下室 | C区车位 | C区车位 C016 | 签约 | 黄蓓 | 14.40 | 152,700.00 | 152,700.00 | 57,700.00 | 57,700.00 | 57,700.00 |
| 900 | 人防地下室 | C区车位 | C区车位 C017 | 签约 | 李本奇；刘溪 | 14.40 | 153,200.00 | 153,200.00 | 133,200.00 | 30,000.00 | 133,200.00 |
| 901 | 人防地下室 | C区车位 | C区车位 C018 | 签约 | 周茶元 | 14.40 | 148,700.00 | 148,700.00 | 43,700.00 | 43,700.00 | 123,700.00 |
| 902 | 人防地下室 | C区车位 | C区车位 C020 | 签约 | 廖秋雨 | 10.80 | 112,200.00 | 112,200.00 | 48,200.00 | 48,200.00 | 87,200.00 |
| 903 | 人防地下室 | C区车位 | C区车位 C021 | 签约 | 吴阳正 | 10.80 | 114,200.00 | 114,200.00 | 0.00 | 0.00 | 79,200.00 |
| 904 | 人防地下室 | C区车位 | C区车位 C022 | 签约 | 莫语涵 | 12.72 | 143,000.00 | 143,000.00 | 0.00 | 0.00 | 108,000.00 |
| 905 | 人防地下室 | C区车位 | C区车位 C023 | 签约 | 刘起理 | 12.72 | 138,000.00 | 138,000.00 | 0.00 | 0.00 | 103,000.00 |
| 906 | 人防地下室 | C区车位 | C区车位 C024 | 签约 | 王雁 | 14.40 | 150,200.00 | 150,200.00 | 1,200.00 | 1,200.00 | 115,200.00 |

| 序号 | 业态 | 楼栋 | 房号 | 房间状态 | 客户姓名 | 建筑面积 | 建筑面积单价 | 标准定价总额 (原始定价 + 非 标标准总价) | 最终合同价 | 合同已收款合 计 | 业绩 |
|-----|-------|-------|---------------|------|--------|-------|------------|-------------------------------|-----------|-------------|------------|
| 907 | 人防地下室 | C 区车位 | C 区车位 C025 | 签约 | 付夏丹 | 14.40 | 147,700.00 | 147,700.00 | 14,700.00 | 14,700.00 | 122,700.00 |
| 908 | 人防地下室 | C 区车位 | C 区车位 C026 | 签约 | 邹耀霜 | 14.40 | 145,700.00 | 145,700.00 | 0.00 | 0.00 | 110,700.00 |
| 909 | 人防地下室 | C 区车位 | C 区车位 C027 | 签约 | 李结锋 | 14.40 | 146,200.00 | 146,200.00 | 0.00 | 0.00 | 111,200.00 |
| 910 | 人防地下室 | C 区车位 | C 区车位 C028 | 签约 | 文童 | 14.40 | 144,200.00 | 144,200.00 | 0.00 | 0.00 | 109,200.00 |
| 911 | 人防地下室 | C 区车位 | C 区车位 C029 | 签约 | 唐孔泉 | 14.40 | 146,200.00 | 146,200.00 | 21,200.00 | 21,200.00 | 111,200.00 |
| 912 | 人防地下室 | C 区车位 | C 区车位 C030 | 签约 | 张艳鸿 | 14.40 | 146,200.00 | 146,200.00 | 20,200.00 | 20,200.00 | 121,200.00 |
| 913 | 人防地下室 | C 区车位 | C 区车位 C031 | 签约 | 王杰 | 14.40 | 145,700.00 | 145,700.00 | 30,700.00 | 30,700.00 | 120,700.00 |
| 914 | 人防地下室 | C 区车位 | C 区车位 C032 | 签约 | 蒋仕忠 | 14.40 | 145,700.00 | 145,700.00 | 0.00 | 0.00 | 110,700.00 |
| 915 | 人防地下室 | C 区车位 | C 区车位 C033 | 签约 | 彭知；胡晓艳 | 14.40 | 146,200.00 | 146,200.00 | 41,200.00 | 41,200.00 | 121,200.00 |
| 916 | 人防地下室 | C 区车位 | C 区车位 C034 | 签约 | 陈波；余丽华 | 14.40 | 146,200.00 | 146,200.00 | 41,200.00 | 41,200.00 | 121,200.00 |
| 917 | 人防地下室 | C 区车位 | C 区车位 C035 | 签约 | 陈善旭 | 14.40 | 146,200.00 | 146,200.00 | 0.00 | 0.00 | 111,200.00 |
| 918 | 人防地下室 | C 区车位 | C 区车位 C036 | 签约 | 秦姿；文海涛 | 14.40 | 146,200.00 | 146,200.00 | 0.00 | 0.00 | 111,200.00 |

| 序号 | 业态 | 楼栋 | 房号 | 房间状态 | 客户姓名 | 建筑面积 | 建筑面积单价 | 标准定价总额 (原始定价 + 非 标标准总价) | 最终合同价 | 合同已收款合 计 | 业绩 |
|-----|-------|-----------|---------------|------|-----------------|-------|------------|-------------------------------|------------|-------------|------------|
| 919 | 人防地下室 | C 区车 位 | C 区车位 C037 | 签约 | 朱蕾 | 14.40 | 145,700.00 | 145,700.00 | 35,700.00 | 35,700.00 | 120,700.00 |
| 920 | 人防地下室 | C 区车 位 | C 区车位 C038 | 签约 | 黄幸灵；胡良庆 | 10.80 | 106,700.00 | 106,700.00 | 0.00 | 0.00 | 71,700.00 |
| 921 | 人防地下室 | C 区车 位 | C 区车位 C039 | 签约 | 何志刚；周燕青；何宇 聪 | 10.80 | 107,200.00 | 107,200.00 | 0.00 | 0.00 | 82,200.00 |
| 922 | 人防地下室 | C 区车 位 | C 区车位 C040 | 签约 | 宋志国；农莉雯 | 12.24 | 134,500.00 | 134,500.00 | 103,000.00 | 103,000.00 | 109,500.00 |
| 923 | 人防地下室 | C 区车 位 | C 区车位 C041 | 签约 | 唐爱林 | 24.00 | 177,700.00 | 177,700.00 | 0.00 | 0.00 | 152,700.00 |
| 924 | 人防地下室 | C 区车 位 | C 区车位 C043 | 签约 | 蒋建洪 | 12.72 | 136,500.00 | 136,500.00 | 0.00 | 0.00 | 111,500.00 |
| 925 | 人防地下室 | C 区车 位 | C 区车位 C044 | 签约 | 王勇翔 | 12.72 | 139,500.00 | 139,500.00 | 34,500.00 | 34,500.00 | 114,500.00 |
| 926 | 人防地下室 | C 区车 位 | C 区车位 C045 | 签约 | 文艳玲 | 12.72 | 134,500.00 | 134,500.00 | 20,000.00 | 20,000.00 | 99,500.00 |
| 927 | 人防地下室 | C 区车 位 | C 区车位 C046 | 签约 | 阳春兰 | 24.00 | 177,700.00 | 177,700.00 | 22,700.00 | 22,700.00 | 142,700.00 |
| 928 | 人防地下室 | C 区车 位 | C 区车位 C047 | 签约 | 侯乐宇；顾文婷 | 24.00 | 177,700.00 | 177,700.00 | 0.00 | 0.00 | 142,700.00 |
| 929 | 人防地下室 | C 区车 位 | C 区车位 C048 | 签约 | 陶静云；李连财 | 24.00 | 181,200.00 | 181,200.00 | 56,200.00 | 56,200.00 | 146,200.00 |
| 930 | 人防地下室 | C 区车 位 | C 区车位 C049 | 签约 | 余丰江 | 18.00 | 158,000.00 | 158,000.00 | 0.00 | 0.00 | 123,000.00 |

| 序号 | 业态 | 楼栋 | 房号 | 房间状态 | 客户姓名 | 建筑面积 | 建筑面积单价 | 标准定价总额 (原始定价 + 非 标标准总价) | 最终合同价 | 合同已收款合 计 | 业绩 |
|-----|-------|-------|---------------|------|---------|-------|------------|-------------------------------|------------|-------------|------------|
| 931 | 人防地下室 | C 区车位 | C 区车位 C050 | 签约 | 谭小荣；杨北京 | 18.00 | 157,500.00 | 157,500.00 | 70,000.00 | 70,000.00 | 122,500.00 |
| 932 | 人防地下室 | C 区车位 | C 区车位 C051 | 签约 | 谭样；周雄斌 | 14.40 | 147,700.00 | 147,700.00 | 0.00 | 0.00 | 112,700.00 |
| 933 | 人防地下室 | C 区车位 | C 区车位 C052 | 签约 | 覃小芬；李民生 | 14.40 | 151,200.00 | 151,200.00 | 36,200.00 | 36,200.00 | 116,200.00 |
| 934 | 人防地下室 | C 区车位 | C 区车位 C053 | 签约 | 文洁 | 14.40 | 151,200.00 | 151,200.00 | 0.00 | 0.00 | 126,200.00 |
| 935 | 人防地下室 | C 区车位 | C 区车位 C054 | 签约 | 熊永荣 | 19.44 | 164,500.00 | 164,500.00 | 44,500.00 | 44,500.00 | 129,500.00 |
| 936 | 人防地下室 | C 区车位 | C 区车位 C055 | 签约 | 蒋青；王书芳 | 15.90 | 157,700.00 | 157,700.00 | 0.00 | 0.00 | 132,700.00 |
| 937 | 人防地下室 | C 区车位 | C 区车位 C056 | 签约 | 李文伟；谢桂湘 | 15.90 | 155,700.00 | 155,700.00 | 0.00 | 0.00 | 70,700.00 |
| 938 | 人防地下室 | C 区车位 | C 区车位 C057 | 签约 | 和小玲 | 24.00 | 183,200.00 | 183,200.00 | 0.00 | 0.00 | 148,200.00 |
| 939 | 人防地下室 | C 区车位 | C 区车位 C058 | 签约 | 李文伟；谢桂湘 | 12.72 | 141,000.00 | 141,000.00 | 0.00 | 0.00 | 116,000.00 |
| 940 | 人防地下室 | D 区车位 | D 区车位 D013 | 签约 | 吴钰妮 | 14.40 | 146,200.00 | 146,200.00 | 0.00 | 0.00 | 111,200.00 |
| 941 | 人防地下室 | D 区车位 | D 区车位 D015 | 签约 | 汤槐桂；夏文凤 | 14.40 | 147,700.00 | 147,700.00 | 112,700.00 | 112,700.00 | 112,700.00 |
| 942 | 人防地下室 | D 区车位 | D 区车位 D017 | 签约 | 蒋厚才；刘扩军 | 14.40 | 148,200.00 | 148,200.00 | 113,200.00 | 113,200.00 | 113,200.00 |

| 序号 | 业态 | 楼栋 | 房号 | 房间状态 | 客户姓名 | 建筑面积 | 建筑面积单价 | 标准定价总额 (原始定价 + 非标准总价) | 最终合同价 | 合同已收款合计 | 业绩 |
|-----|-------|------|----------|------|---------|-------|------------|--------------------------|-----------|-----------|------------|
| 943 | 人防地下室 | D区车位 | D区车位D018 | 签约 | 陆泓熹；梁雨晨 | 14.40 | 148,200.00 | 148,200.00 | 3,200.00 | 3,200.00 | 123,200.00 |
| 944 | 人防地下室 | D区车位 | D区车位D019 | 签约 | 陈杰；陈欣 | 14.40 | 148,200.00 | 148,200.00 | 53,200.00 | 53,200.00 | 123,200.00 |
| 945 | 人防地下室 | D区车位 | D区车位D021 | 签约 | 覃梅；刘成兴 | 14.40 | 147,700.00 | 147,700.00 | 10,000.00 | 10,000.00 | 122,700.00 |
| 946 | 人防地下室 | D区车位 | D区车位D022 | 签约 | 陈勇 | 14.40 | 147,700.00 | 147,700.00 | 36,700.00 | 36,700.00 | 122,700.00 |
| 947 | 人防地下室 | D区车位 | D区车位D024 | 签约 | 熊波；吕赫 | 14.40 | 148,200.00 | 148,200.00 | 0.00 | 0.00 | 113,200.00 |
| 948 | 人防地下室 | D区车位 | D区车位D029 | 签约 | 韦俊 | 12.24 | 130,500.00 | 130,500.00 | 10,500.00 | 10,500.00 | 110,500.00 |
| 949 | 人防地下室 | D区车位 | D区车位D030 | 签约 | 蒋光仲 | 18.00 | 154,500.00 | 154,500.00 | 10,000.00 | 10,000.00 | 69,500.00 |
| 950 | 人防地下室 | D区车位 | D区车位D033 | 签约 | 唐小平 | 14.40 | 149,700.00 | 149,700.00 | 0.00 | 0.00 | 124,700.00 |
| 951 | 人防地下室 | D区车位 | D区车位D034 | 签约 | 岑延俊 | 14.40 | 149,700.00 | 149,700.00 | 10,000.00 | 10,000.00 | 124,700.00 |
| 952 | 人防地下室 | D区车位 | D区车位D037 | 签约 | 黄益瑞；杨芙蓉 | 14.40 | 150,200.00 | 150,200.00 | 0.00 | 0.00 | 115,200.00 |
| 953 | 人防地下室 | D区车位 | D区车位D042 | 签约 | 杨磊；杨瀚 | 14.40 | 150,200.00 | 150,200.00 | 0.00 | 0.00 | 125,200.00 |
| 954 | 人防地下室 | D区车位 | D区车位D043 | 签约 | 陈书山；陈雅婷 | 14.40 | 150,200.00 | 150,200.00 | 0.00 | 0.00 | 115,200.00 |

| 序号 | 业态 | 楼栋 | 房号 | 房间状态 | 客户姓名 | 建筑面积 | 建筑面积单价 | 标准定价总额 (原始定价 + 非 标标准总价) | 最终合同价 | 合同已收款合 计 | 业绩 |
|-----|-------|-------|---------------|------|------------|-------|------------|-------------------------------|-----------|-------------|------------|
| 955 | 人防地下室 | D 区车位 | D 区车位 D045 | 签约 | 廖艳；刘仁华 | 14.40 | 149,700.00 | 149,700.00 | 0.00 | 0.00 | 124,700.00 |
| 956 | 人防地下室 | D 区车位 | D 区车位 D046 | 签约 | 王恒林；王琦明 | 14.40 | 147,700.00 | 147,700.00 | 32,700.00 | 32,700.00 | 112,700.00 |
| 957 | 人防地下室 | D 区车位 | D 区车位 D047 | 签约 | 赵洋；叶丽佳 | 14.40 | 148,200.00 | 148,200.00 | 0.00 | 0.00 | 123,200.00 |
| 958 | 人防地下室 | D 区车位 | D 区车位 D048 | 签约 | 黄顺利 | 14.40 | 148,200.00 | 148,200.00 | 10,000.00 | 10,000.00 | 113,200.00 |
| 959 | 人防地下室 | D 区车位 | D 区车位 D049 | 签约 | 吕荣艳 | 14.40 | 148,200.00 | 148,200.00 | 0.00 | 0.00 | 123,200.00 |
| 960 | 人防地下室 | D 区车位 | D 区车位 D050 | 签约 | 黄文君 | 14.40 | 150,700.00 | 150,700.00 | 1,000.00 | 1,000.00 | 125,700.00 |
| 961 | 人防地下室 | D 区车位 | D 区车位 D051 | 签约 | 李珍；张林昭 | 18.00 | 158,000.00 | 158,000.00 | 0.00 | 0.00 | 133,000.00 |
| 962 | 人防地下室 | D 区车位 | D 区车位 D052 | 签约 | 陈谋；唐晓珍 | 14.40 | 151,200.00 | 151,200.00 | 0.00 | 0.00 | 126,200.00 |
| 963 | 人防地下室 | D 区车位 | D 区车位 D053 | 签约 | 王婕；王玉忠；蒋国英 | 14.40 | 147,700.00 | 147,700.00 | 2,700.00 | 2,700.00 | 112,700.00 |
| 964 | 人防地下室 | D 区车位 | D 区车位 D054 | 签约 | 陈越；胡频 | 14.40 | 147,700.00 | 147,700.00 | 0.00 | 0.00 | 112,700.00 |
| 965 | 人防地下室 | D 区车位 | D 区车位 D055 | 签约 | 胡蓉；伍琨 | 14.40 | 148,200.00 | 148,200.00 | 10,000.00 | 10,000.00 | 123,200.00 |
| 966 | 人防地下室 | D 区车位 | D 区车位 D056 | 签约 | 唐瞻萍；周桂龙 | 14.40 | 151,200.00 | 151,200.00 | 0.00 | 0.00 | 126,200.00 |

| 序号 | 业态 | 楼栋 | 房号 | 房间状态 | 客户姓名 | 建筑面积 | 建筑面积单价 | 标准定价总额 (原始定价 + 非 标标准总价) | 最终合同价 | 合同已收款合 计 | 业绩 |
|-----|-------|-------|---------------|------|-----------------|-------|------------|-------------------------------|------------|-------------|------------|
| 967 | 人防地下室 | D 区车位 | D 区车位 D057 | 签约 | 姚方连；李迎春 | 14.40 | 148,200.00 | 148,200.00 | 10,000.00 | 10,000.00 | 123,200.00 |
| 968 | 人防地下室 | D 区车位 | D 区车位 D058 | 签约 | 严莉 | 18.00 | 155,000.00 | 155,000.00 | 0.00 | 0.00 | 120,000.00 |
| 969 | 人防地下室 | D 区车位 | D 区车位 D059 | 签约 | 江静 | 14.40 | 150,700.00 | 150,700.00 | 70,700.00 | 14,700.00 | 70,700.00 |
| 970 | 人防地下室 | D 区车位 | D 区车位 D060 | 签约 | 蔡政军；高小玲 | 24.00 | 181,200.00 | 181,200.00 | 110,600.00 | 110,600.00 | 156,200.00 |
| 971 | 人防地下室 | D 区车位 | D 区车位 D061 | 签约 | 杨坤丽 | 24.00 | 178,200.00 | 178,200.00 | 118,200.00 | 118,200.00 | 153,200.00 |
| 972 | 人防地下室 | D 区车位 | D 区车位 D062 | 签约 | 徐新新 | 14.40 | 151,200.00 | 151,200.00 | 0.00 | 0.00 | 116,200.00 |
| 973 | 人防地下室 | E 区车位 | E 区车位 a001 | 签约 | 李波 | 14.40 | 146,800.00 | 146,800.00 | 0.00 | 0.00 | 76,800.00 |
| 974 | 人防地下室 | E 区车位 | E 区车位 a003 | 签约 | 罗红平；秦超 | 14.40 | 146,800.00 | 146,800.00 | 0.00 | 0.00 | 61,800.00 |
| 975 | 人防地下室 | E 区车位 | E 区车位 E002 | 签约 | 秦健斌；赵足华；秦添 乐 | 14.40 | 148,200.00 | 148,200.00 | 13,200.00 | 13,200.00 | 123,200.00 |
| 976 | 人防地下室 | E 区车位 | E 区车位 E003 | 签约 | 韦林呈 | 14.40 | 141,700.00 | 141,700.00 | 16,700.00 | 16,700.00 | 106,700.00 |
| 977 | 人防地下室 | E 区车位 | E 区车位 E004 | 签约 | 周桥华；申金晚；周杰 | 14.40 | 146,200.00 | 146,200.00 | 0.00 | 0.00 | 111,200.00 |
| 978 | 人防地下室 | E 区车位 | E 区车位 E005 | 签约 | 黄潆 | 14.40 | 146,200.00 | 146,200.00 | 11,200.00 | 11,200.00 | 111,200.00 |

| 序号 | 业态 | 楼栋 | 房号 | 房间状态 | 客户姓名 | 建筑面积 | 建筑面积单价 | 标准定价总额 (原始定价 + 非 标标准总价) | 最终合同价 | 合同已收款合 计 | 业绩 |
|-----|-------|-------|---------------|------|---------|-------|------------|-------------------------------|------------|-------------|------------|
| 979 | 人防地下室 | E 区车位 | E 区车位 E006 | 签约 | 廖炎渊；庞小丽 | 14.40 | 146,200.00 | 146,200.00 | 11,200.00 | 11,200.00 | 111,200.00 |
| 980 | 人防地下室 | E 区车位 | E 区车位 E007 | 签约 | 黄菊华；陈付林 | 14.40 | 146,200.00 | 146,200.00 | 31,200.00 | 31,200.00 | 121,200.00 |
| 981 | 人防地下室 | E 区车位 | E 区车位 E008 | 签约 | 蒋博；李思航 | 14.40 | 145,700.00 | 145,700.00 | 0.00 | 0.00 | 110,700.00 |
| 982 | 人防地下室 | E 区车位 | E 区车位 E009 | 签约 | 何国庆；李俊儒 | 14.40 | 145,700.00 | 145,700.00 | 10,700.00 | 10,700.00 | 110,700.00 |
| 983 | 人防地下室 | E 区车位 | E 区车位 E010 | 签约 | 王三月 | 14.40 | 146,200.00 | 146,200.00 | 41,200.00 | 41,200.00 | 121,200.00 |
| 984 | 人防地下室 | E 区车位 | E 区车位 E011 | 签约 | 刘旺鑫 | 14.40 | 146,200.00 | 146,200.00 | 11,200.00 | 11,200.00 | 121,200.00 |
| 985 | 人防地下室 | E 区车位 | E 区车位 E013 | 签约 | 伍小玲；唐荣军 | 24.00 | 181,200.00 | 181,200.00 | 76,200.00 | 76,200.00 | 156,200.00 |
| 986 | 人防地下室 | E 区车位 | E 区车位 E014 | 签约 | 文小荣 | 24.00 | 180,700.00 | 180,700.00 | 35,700.00 | 35,700.00 | 145,700.00 |
| 987 | 人防地下室 | E 区车位 | E 区车位 E015 | 签约 | 覃政花 | 24.00 | 180,700.00 | 180,700.00 | 105,700.00 | 105,700.00 | 145,700.00 |
| 988 | 人防地下室 | E 区车位 | E 区车位 E016 | 签约 | 肖菊花 | 24.00 | 176,200.00 | 176,200.00 | 0.00 | 0.00 | 141,200.00 |
| 989 | 人防地下室 | E 区车位 | E 区车位 E017 | 签约 | 胡永旺 | 24.00 | 176,200.00 | 176,200.00 | 36,000.00 | 36,000.00 | 151,200.00 |
| 990 | 人防地下室 | E 区车位 | E 区车位 E018 | 签约 | 林雪；马振华 | 12.72 | 136,500.00 | 136,500.00 | 3,200.00 | 3,200.00 | 56,500.00 |

| 序号 | 业态 | 楼栋 | 房号 | 房间状态 | 客户姓名 | 建筑面积 | 建筑面积单价 | 标准定价总额 (原始定价 + 非 标标准总价) | 最终合同价 | 合同已收款合 计 | 业绩 |
|------|-------|-----------|---------------|------|-----------|-------|------------|-------------------------------|-----------|-------------|------------|
| 991 | 人防地下室 | E 区车 位 | E 区车位 E019 | 签约 | 赵祖祯；赵文；唐群 | 12.72 | 139,000.00 | 139,000.00 | 0.00 | 0.00 | 104,000.00 |
| 992 | 人防地下室 | E 区车 位 | E 区车位 E020 | 签约 | 周海芳；雷铭 | 14.40 | 150,200.00 | 150,200.00 | 5,200.00 | 5,200.00 | 125,200.00 |
| 993 | 人防地下室 | E 区车 位 | E 区车位 E021 | 签约 | 莫曙华 | 14.40 | 150,200.00 | 150,200.00 | 0.00 | 0.00 | 125,200.00 |
| 994 | 人防地下室 | E 区车 位 | E 区车位 E022 | 签约 | 黄嘉艺 | 14.40 | 149,700.00 | 149,700.00 | 44,700.00 | 44,700.00 | 124,700.00 |
| 995 | 人防地下室 | E 区车 位 | E 区车位 E023 | 签约 | 蒋源 | 14.40 | 147,700.00 | 147,700.00 | 67,250.00 | 67,250.00 | 122,700.00 |
| 996 | 人防地下室 | E 区车 位 | E 区车位 E024 | 签约 | 于翔 | 14.40 | 148,200.00 | 148,200.00 | 34,200.00 | 34,200.00 | 113,200.00 |
| 997 | 人防地下室 | E 区车 位 | E 区车位 E025 | 签约 | 唐明 | 14.40 | 148,200.00 | 148,200.00 | 43,200.00 | 43,200.00 | 123,200.00 |
| 998 | 人防地下室 | E 区车 位 | E 区车位 E026 | 签约 | 蒋宗元 | 14.40 | 148,200.00 | 148,200.00 | 0.00 | 0.00 | 113,200.00 |
| 999 | 人防地下室 | E 区车 位 | E 区车位 E027 | 签约 | 文芹 | 14.40 | 150,200.00 | 150,200.00 | 27,200.00 | 27,200.00 | 125,200.00 |
| 1000 | 人防地下室 | E 区车 位 | E 区车位 E028 | 签约 | 刘海新；夏露萍 | 14.40 | 150,200.00 | 150,200.00 | 0.00 | 0.00 | 125,200.00 |
| 1001 | 人防地下室 | E 区车 位 | E 区车位 E029 | 签约 | 文丽珍 | 12.72 | 136,500.00 | 136,500.00 | 14,169.00 | 14,169.00 | 101,500.00 |
| 1002 | 人防地下室 | E 区车 位 | E 区车位 E030 | 签约 | 吴江红；黄靖轩 | 10.80 | 107,200.00 | 107,200.00 | 0.00 | 0.00 | 72,200.00 |

| 序号 | 业态 | 楼栋 | 房号 | 房间状态 | 客户姓名 | 建筑面积 | 建筑面积单价 | 标准定价总额 (原始定价 + 非 标标准总价) | 最终合同价 | 合同已收款合 计 | 业绩 |
|------|-------|-------|---------------|------|---------|-------|------------|-------------------------------|------------|-------------|------------|
| 1003 | 人防地下室 | E 区车位 | E 区车位 E031 | 签约 | 谢飞飞 | 24.00 | 182,700.00 | 182,700.00 | 55,193.00 | 55,193.00 | 157,700.00 |
| 1004 | 人防地下室 | E 区车位 | E 区车位 E032 | 签约 | 熊纪发；郭芳艳 | 24.00 | 177,700.00 | 177,700.00 | 12,700.00 | 12,700.00 | 152,700.00 |
| 1005 | 人防地下室 | E 区车位 | E 区车位 E033 | 签约 | 黄桂桦 | 24.00 | 177,700.00 | 177,700.00 | 0.00 | 0.00 | 142,700.00 |
| 1006 | 人防地下室 | E 区车位 | E 区车位 E034 | 准签约 | 李岱峰 | 18.00 | 157,000.00 | 157,000.00 | 122,000.00 | 122,000.00 | 122,000.00 |
| 1007 | 人防地下室 | E 区车位 | E 区车位 E035 | 签约 | 赵敬；罗俊平 | 14.40 | 148,200.00 | 148,200.00 | 0.00 | 0.00 | 68,200.00 |
| 1008 | 人防地下室 | E 区车位 | E 区车位 E036 | 签约 | 蒋军军 | 14.40 | 146,200.00 | 146,200.00 | 21,200.00 | 21,200.00 | 111,200.00 |
| 1009 | 人防地下室 | E 区车位 | E 区车位 E037 | 签约 | 蒋丽娜 | 14.40 | 149,700.00 | 149,700.00 | 119,700.00 | 119,700.00 | 119,700.00 |
| 1010 | 人防地下室 | E 区车位 | E 区车位 E038 | 签约 | 陈梅姿 | 14.40 | 150,200.00 | 150,200.00 | 0.00 | 0.00 | 125,200.00 |
| 1011 | 人防地下室 | E 区车位 | E 区车位 E039 | 签约 | 李立广 | 14.40 | 148,200.00 | 148,200.00 | 43,200.00 | 43,200.00 | 123,200.00 |
| 1012 | 人防地下室 | E 区车位 | E 区车位 E040 | 签约 | 曾爽丽 | 24.00 | 175,700.00 | 175,700.00 | 0.00 | 0.00 | 140,700.00 |
| 1013 | 人防地下室 | E 区车位 | E 区车位 E041 | 签约 | 高凯军 | 24.00 | 177,700.00 | 177,700.00 | 22,700.00 | 22,700.00 | 142,700.00 |
| 1014 | 人防地下室 | E 区车位 | E 区车位 E042 | 签约 | 高凯峰 | 24.00 | 175,700.00 | 175,700.00 | 0.00 | 0.00 | 140,700.00 |

| 序号 | 业态 | 楼栋 | 房号 | 房间状态 | 客户姓名 | 建筑面积 | 建筑面积单价 | 标准定价总额 (原始定价 + 非 标标准总价) | 最终合同价 | 合同已收款合 计 | 业绩 |
|------|-------|-------|---------------|------|---------|-------|------------|-------------------------------|-----------|-------------|------------|
| 1015 | 人防地下室 | E 区车位 | E 区车位 E043 | 签约 | 唐德菊 | 24.00 | 175,700.00 | 175,700.00 | 0.00 | 0.00 | 140,700.00 |
| 1016 | 人防地下室 | E 区车位 | E 区车位 E044 | 签约 | 曾告云 | 24.00 | 177,700.00 | 177,700.00 | 42,700.00 | 42,700.00 | 152,700.00 |
| 1017 | 人防地下室 | E 区车位 | E 区车位 E045 | 签约 | 杨雯；张静 | 14.40 | 147,700.00 | 147,700.00 | 30,000.00 | 30,000.00 | 122,700.00 |
| 1018 | 人防地下室 | E 区车位 | E 区车位 E046 | 签约 | 陈绵 | 14.40 | 148,200.00 | 148,200.00 | 33,200.00 | 33,200.00 | 113,200.00 |
| 1019 | 人防地下室 | E 区车位 | E 区车位 E047 | 签约 | 唐尚杰；莫彩俐 | 14.40 | 148,200.00 | 148,200.00 | 0.00 | 0.00 | 113,200.00 |
| 1020 | 人防地下室 | E 区车位 | E 区车位 E048 | 签约 | 王丽；王明波 | 14.40 | 148,200.00 | 148,200.00 | 13,200.00 | 13,200.00 | 123,200.00 |
| 1021 | 人防地下室 | E 区车位 | E 区车位 E049 | 签约 | 刘艳玲 | 14.40 | 148,200.00 | 148,200.00 | 33,200.00 | 33,200.00 | 123,200.00 |
| 1022 | 人防地下室 | E 区车位 | E 区车位 E050 | 签约 | 陈俊安；蒋莺 | 14.40 | 147,700.00 | 147,700.00 | 22,700.00 | 22,700.00 | 122,700.00 |
| 1023 | 人防地下室 | E 区车位 | E 区车位 E051 | 签约 | 陈琦；胡素熔 | 14.40 | 147,700.00 | 147,700.00 | 12,700.00 | 12,700.00 | 112,700.00 |
| 1024 | 人防地下室 | E 区车位 | E 区车位 E052 | 签约 | 余荣辉 | 14.40 | 148,200.00 | 148,200.00 | 0.00 | 0.00 | 113,200.00 |
| 1025 | 人防地下室 | E 区车位 | E 区车位 E053 | 签约 | 周琪伟 | 14.40 | 148,200.00 | 148,200.00 | 13,200.00 | 13,200.00 | 113,200.00 |
| 1026 | 人防地下室 | E 区车位 | E 区车位 E054 | 签约 | 孙睿 | 14.40 | 148,200.00 | 148,200.00 | 387.00 | 387.00 | 113,200.00 |

| 序号 | 业态 | 楼栋 | 房号 | 房间状态 | 客户姓名 | 建筑面积 | 建筑面积单价 | 标准定价总额 (原始定价 + 非 标标准总价) | 最终合同价 | 合同已收款合 计 | 业绩 |
|------|-------|-------|---------------|------|---------|-------|------------|-------------------------------|------------|-------------|------------|
| 1027 | 人防地下室 | E 区车位 | E 区车位 E055 | 签约 | 徐涵 | 14.40 | 148,200.00 | 148,200.00 | 13,200.00 | 13,200.00 | 123,200.00 |
| 1028 | 人防地下室 | E 区车位 | E 区车位 E056 | 签约 | 潘荣珍 | 14.40 | 147,700.00 | 147,700.00 | 0.00 | 0.00 | 112,700.00 |
| 1029 | 人防地下室 | E 区车位 | E 区车位 E057 | 签约 | 孙文正 | 14.40 | 147,700.00 | 147,700.00 | 42,700.00 | 42,700.00 | 122,700.00 |
| 1030 | 人防地下室 | E 区车位 | E 区车位 E058 | 签约 | 邓小婷 | 14.40 | 148,200.00 | 148,200.00 | 113,200.00 | 113,200.00 | 123,200.00 |
| 1031 | 人防地下室 | E 区车位 | E 区车位 E059 | 签约 | 石丽萍；周步郁 | 14.40 | 148,200.00 | 148,200.00 | 64,200.00 | 64,200.00 | 123,200.00 |
| 1032 | 人防地下室 | F 区车位 | F 区车位 F001 | 签约 | 杨文涛 | 14.40 | 148,200.00 | 148,200.00 | 113,200.00 | 113,200.00 | 113,200.00 |
| 1033 | 人防地下室 | F 区车位 | F 区车位 F002 | 签约 | 林芳宁；张成君 | 14.40 | 148,200.00 | 148,200.00 | 43,200.00 | 43,200.00 | 123,200.00 |
| 1034 | 人防地下室 | F 区车位 | F 区车位 F003 | 签约 | 马华海 | 14.40 | 147,700.00 | 147,700.00 | 122,700.00 | 10,000.00 | 122,700.00 |
| 1035 | 人防地下室 | F 区车位 | F 区车位 F004 | 签约 | 谢延 | 15.90 | 152,700.00 | 152,700.00 | 21,000.00 | 21,000.00 | 117,700.00 |
| 1036 | 人防地下室 | F 区车位 | F 区车位 F005 | 签约 | 唐新文；吕芬芬 | 15.90 | 150,700.00 | 150,700.00 | 62,576.00 | 62,576.00 | 125,700.00 |
| 1037 | 人防地下室 | F 区车位 | F 区车位 F006 | 签约 | 段翠娟 | 15.90 | 152,700.00 | 152,700.00 | 117,700.00 | 117,700.00 | 117,700.00 |
| 1038 | 人防地下室 | F 区车位 | F 区车位 F007 | 签约 | 蒋娥媚；李林 | 24.00 | 185,700.00 | 185,700.00 | 160,700.00 | 160,700.00 | 160,700.00 |

| 序号 | 业态 | 楼栋 | 房号 | 房间状态 | 客户姓名 | 建筑面积 | 建筑面积单价 | 标准定价总额 (原始定价 + 非 标标准总价) | 最终合同价 | 合同已收款合 计 | 业绩 |
|------|-------|-------|---------------|------|---------|-------|------------|-------------------------------|------------|-------------|------------|
| 1039 | 人防地下室 | F 区车位 | F 区车位 F008 | 签约 | 王飞武 | 14.40 | 153,200.00 | 153,200.00 | 128,200.00 | 10,000.00 | 128,200.00 |
| 1040 | 人防地下室 | F 区车位 | F 区车位 F010 | 签约 | 吴雅淇 | 15.90 | 147,700.00 | 147,700.00 | 12,700.00 | 12,700.00 | 122,700.00 |
| 1041 | 人防地下室 | F 区车位 | F 区车位 F011 | 签约 | 熊小静；王晶 | 12.72 | 134,800.00 | 134,800.00 | 0.00 | 0.00 | 59,800.00 |
| 1042 | 人防地下室 | F 区车位 | F 区车位 F014 | 签约 | 武京伟 | 15.90 | 148,200.00 | 148,200.00 | 10,000.00 | 10,000.00 | 63,200.00 |
| 1043 | 人防地下室 | F 区车位 | F 区车位 F015 | 签约 | 秦静 | 15.90 | 148,200.00 | 148,200.00 | 73,200.00 | 73,200.00 | 113,200.00 |
| 1044 | 人防地下室 | F 区车位 | F 区车位 F016 | 签约 | 石柳娟 | 24.00 | 181,200.00 | 181,200.00 | 146,200.00 | 146,200.00 | 146,200.00 |
| 1045 | 人防地下室 | F 区车位 | F 区车位 F017 | 签约 | 王娟；杨云 | 15.90 | 145,700.00 | 145,700.00 | 0.00 | 0.00 | 60,700.00 |
| 1046 | 人防地下室 | F 区车位 | F 区车位 F018 | 签约 | 蒋青雄；蒋丽丽 | 15.90 | 148,200.00 | 148,200.00 | 113,200.00 | 113,200.00 | 113,200.00 |
| 1047 | 人防地下室 | F 区车位 | F 区车位 F019 | 签约 | 唐燕 | 14.40 | 143,700.00 | 143,700.00 | 108,700.00 | 108,700.00 | 108,700.00 |
| 1048 | 人防地下室 | F 区车位 | F 区车位 F020 | 签约 | 陈建勇 | 14.40 | 147,700.00 | 147,700.00 | 22,700.00 | 22,700.00 | 112,700.00 |
| 1049 | 人防地下室 | F 区车位 | F 区车位 F021 | 签约 | 刘千悦 | 14.40 | 148,200.00 | 148,200.00 | 123,200.00 | 123,200.00 | 123,200.00 |
| 1050 | 人防地下室 | F 区车位 | F 区车位 F022 | 签约 | 黄雪榕；张芷溪 | 14.40 | 148,200.00 | 148,200.00 | 0.00 | 0.00 | 113,200.00 |

| 序号 | 业态 | 楼栋 | 房号 | 房间状态 | 客户姓名 | 建筑面积 | 建筑面积单价 | 标准定价总额 (原始定价 + 非 标标准总价) | 最终合同价 | 合同已收款合 计 | 业绩 |
|------|-------|-------|---------------|------|---------|-------|------------|-------------------------------|------------|-------------|------------|
| 1051 | 人防地下室 | F 区车位 | F 区车位 F023 | 签约 | 周玉娟 | 14.40 | 148,200.00 | 148,200.00 | 0.00 | 0.00 | 113,200.00 |
| 1052 | 人防地下室 | F 区车位 | F 区车位 F024 | 签约 | 杨清；唐磊 | 14.40 | 148,200.00 | 148,200.00 | 35,200.00 | 35,200.00 | 123,200.00 |
| 1053 | 人防地下室 | F 区车位 | F 区车位 F025 | 签约 | 秦修明；邹颜香 | 14.40 | 147,700.00 | 147,700.00 | 10,000.00 | 10,000.00 | 122,700.00 |
| 1054 | 人防地下室 | F 区车位 | F 区车位 F026 | 签约 | 韦倩 | 14.40 | 147,700.00 | 147,700.00 | 0.00 | 0.00 | 112,700.00 |
| 1055 | 人防地下室 | F 区车位 | F 区车位 F027 | 签约 | 陈登亮 | 14.40 | 148,200.00 | 148,200.00 | 0.00 | 0.00 | 123,200.00 |
| 1056 | 人防地下室 | F 区车位 | F 区车位 F028 | 签约 | 廖珍鹏 | 14.40 | 147,700.00 | 147,700.00 | 112,700.00 | 112,700.00 | 112,700.00 |
| 1057 | 人防地下室 | F 区车位 | F 区车位 F029 | 签约 | 邱玉良；梁坤华 | 14.40 | 147,700.00 | 147,700.00 | 92,700.00 | 92,700.00 | 112,700.00 |
| 1058 | 人防地下室 | F 区车位 | F 区车位 F030 | 签约 | 邹浩 | 14.40 | 148,200.00 | 148,200.00 | 23,200.00 | 23,200.00 | 123,200.00 |
| 1059 | 人防地下室 | F 区车位 | F 区车位 F031 | 签约 | 唐攀；刘蕾 | 14.40 | 146,200.00 | 146,200.00 | 21,200.00 | 21,200.00 | 121,200.00 |
| 1060 | 人防地下室 | F 区车位 | F 区车位 F032 | 签约 | 邓娜娜 | 14.40 | 146,200.00 | 146,200.00 | 111,200.00 | 111,200.00 | 111,200.00 |
| 1061 | 人防地下室 | F 区车位 | F 区车位 F033 | 签约 | 甘家玮 | 14.40 | 146,200.00 | 146,200.00 | 111,200.00 | 111,200.00 | 111,200.00 |
| 1062 | 人防地下室 | F 区车位 | F 区车位 F034 | 签约 | 刘娟 | 14.40 | 145,700.00 | 145,700.00 | 30,000.00 | 30,000.00 | 120,700.00 |

| 序号 | 业态 | 楼栋 | 房号 | 房间状态 | 客户姓名 | 建筑面积 | 建筑面积单价 | 标准定价总额 (原始定价 + 非 标标准总价) | 最终合同价 | 合同已收款合 计 | 业绩 |
|------|-------|-------|---------------|------|---------|-------|------------|-------------------------------|------------|-------------|------------|
| 1063 | 人防地下室 | F 区车位 | F 区车位 F035 | 签约 | 唐文艳 | 14.40 | 145,700.00 | 145,700.00 | 30,000.00 | 30,000.00 | 120,700.00 |
| 1064 | 人防地下室 | F 区车位 | F 区车位 F036 | 签约 | 吕瑞清 | 14.40 | 146,200.00 | 146,200.00 | 10,000.00 | 10,000.00 | 121,200.00 |
| 1065 | 人防地下室 | F 区车位 | F 区车位 F037 | 签约 | 李申奥；李泰庚 | 14.40 | 145,700.00 | 145,700.00 | 110,700.00 | 110,700.00 | 110,700.00 |
| 1066 | 人防地下室 | F 区车位 | F 区车位 F038 | 签约 | 庄桂宗；王琼慎 | 14.40 | 145,700.00 | 145,700.00 | 110,700.00 | 110,700.00 | 110,700.00 |
| 1067 | 人防地下室 | F 区车位 | F 区车位 F040 | 签约 | 唐桂兰 | 14.40 | 143,700.00 | 143,700.00 | 0.00 | 0.00 | 68,700.00 |
| 1068 | 人防地下室 | F 区车位 | F 区车位 F044 | 签约 | 刘东升；易凤辉 | 14.40 | 148,200.00 | 148,200.00 | 43,200.00 | 43,200.00 | 123,200.00 |
| 1069 | 人防地下室 | F 区车位 | F 区车位 F045 | 签约 | 李星 | 14.40 | 149,700.00 | 149,700.00 | 34,700.00 | 34,700.00 | 124,700.00 |
| 1070 | 人防地下室 | F 区车位 | F 区车位 F046 | 签约 | 唐杰青 | 14.40 | 149,700.00 | 149,700.00 | 20,000.00 | 20,000.00 | 114,700.00 |
| 1071 | 人防地下室 | F 区车位 | F 区车位 F047 | 签约 | 赵翠萍 | 14.40 | 150,200.00 | 150,200.00 | 10,000.00 | 10,000.00 | 115,200.00 |
| 1072 | 人防地下室 | F 区车位 | F 区车位 F048 | 签约 | 唐俊；吴佳阳 | 14.40 | 150,200.00 | 150,200.00 | 15,200.00 | 15,200.00 | 125,200.00 |
| 1073 | 人防地下室 | F 区车位 | F 区车位 F049 | 签约 | 刘娟英 | 14.40 | 150,200.00 | 150,200.00 | 20,200.00 | 20,200.00 | 120,200.00 |
| 1074 | 人防地下室 | F 区车位 | F 区车位 F050 | 签约 | 柳漫红；何国华 | 14.40 | 150,200.00 | 150,200.00 | 20,000.00 | 20,000.00 | 115,200.00 |

| 序号 | 业态 | 楼栋 | 房号 | 房间状态 | 客户姓名 | 建筑面积 | 建筑面积单价 | 标准定价总额 (原始定价 + 非 标标准总价) | 最终合同价 | 合同已收款合 计 | 业绩 |
|------|-------|-------|---------------|------|----------|-------|------------|-------------------------------|------------|-------------|------------|
| 1075 | 人防地下室 | F 区车位 | F 区车位 F051 | 签约 | 张克龙; 蒋丽艳 | 14.40 | 150,200.00 | 150,200.00 | 60,200.00 | 60,200.00 | 60,200.00 |
| 1076 | 人防地下室 | F 区车位 | F 区车位 F052 | 签约 | 黄进 | 14.40 | 149,700.00 | 149,700.00 | 0.00 | 0.00 | 114,700.00 |
| 1077 | 人防地下室 | F 区车位 | F 区车位 F053 | 签约 | 刘珂伽 | 14.40 | 149,700.00 | 149,700.00 | 14,700.00 | 14,700.00 | 114,700.00 |
| 1078 | 人防地下室 | F 区车位 | F 区车位 F054 | 签约 | 易迎春; 周小鸾 | 14.40 | 150,200.00 | 150,200.00 | 115,200.00 | 115,200.00 | 115,200.00 |
| 1079 | 人防地下室 | F 区车位 | F 区车位 F055 | 签约 | 唐继武 | 14.40 | 149,700.00 | 149,700.00 | 64,700.00 | 64,700.00 | 64,700.00 |
| 1080 | 人防地下室 | F 区车位 | F 区车位 F056 | 签约 | 苏明辉; 韦丽华 | 14.40 | 145,700.00 | 145,700.00 | 20,700.00 | 20,700.00 | 120,700.00 |
| 1081 | 人防地下室 | F 区车位 | F 区车位 F057 | 签约 | 王修颖 | 12.72 | 136,000.00 | 136,000.00 | 111,000.00 | 111,000.00 | 111,000.00 |
| 1082 | 人防地下室 | F 区车位 | F 区车位 F058 | 签约 | 经巍 | 12.72 | 136,000.00 | 136,000.00 | 11,000.00 | 11,000.00 | 111,000.00 |
| 1083 | 人防地下室 | F 区车位 | F 区车位 F060 | 签约 | 文亚龙 | 12.72 | 136,500.00 | 136,500.00 | 30,000.00 | 30,000.00 | 111,500.00 |
| 1084 | 人防地下室 | F 区车位 | F 区车位 F061 | 签约 | 梁红 | 24.00 | 180,700.00 | 180,700.00 | 90,000.00 | 90,000.00 | 155,700.00 |
| 1085 | 人防地下室 | F 区车位 | F 区车位 F062 | 签约 | 唐仁 | 24.00 | 177,700.00 | 177,700.00 | 32,700.00 | 32,700.00 | 142,700.00 |
| 1086 | 人防地下室 | F 区车位 | F 区车位 F063 | 签约 | 栗铃颖 | 12.72 | 138,500.00 | 138,500.00 | 33,500.00 | 33,500.00 | 113,500.00 |

| 序号 | 业态 | 楼栋 | 房号 | 房间状态 | 客户姓名 | 建筑面积 | 建筑面积单价 | 标准定价总额 (原始定价 + 非 标标准总价) | 最终合同价 | 合同已收款合 计 | 业绩 |
|------|-------|-------|---------------|------|---------|-------|------------|-------------------------------|-----------|-------------|------------|
| 1087 | 人防地下室 | F 区车位 | F 区车位 F064 | 签约 | 李海涛；苏小玲 | 24.00 | 178,200.00 | 178,200.00 | 53,200.00 | 53,200.00 | 153,200.00 |
| 1088 | 人防地下室 | F 区车位 | F 区车位 F065 | 签约 | 熊军；侯德英 | 24.00 | 178,200.00 | 178,200.00 | 33,200.00 | 33,200.00 | 143,200.00 |
| 1089 | 人防地下室 | F 区车位 | F 区车位 F066 | 签约 | 郭晓梅；秦忠林 | 24.00 | 177,700.00 | 177,700.00 | 22,700.00 | 22,700.00 | 142,700.00 |
| 1090 | 人防地下室 | F 区车位 | F 区车位 F067 | 签约 | 秦俊晖；陈锐 | 24.00 | 177,700.00 | 177,700.00 | 0.00 | 0.00 | 142,700.00 |
| 1091 | 人防地下室 | G 区车位 | G 区车位 G001 | 签约 | 曾冬雲；秦继胜 | 14.40 | 142,300.00 | 142,300.00 | 47,300.00 | 47,300.00 | 47,300.00 |
| 1092 | 人防地下室 | G 区车位 | G 区车位 G003 | 签约 | 唐凤鸾；黄性龙 | 14.40 | 141,800.00 | 141,800.00 | 51,800.00 | 51,800.00 | 51,800.00 |
| 1093 | 人防地下室 | G 区车位 | G 区车位 G006 | 签约 | 田丽娇；王亚军 | 14.40 | 142,300.00 | 142,300.00 | 57,300.00 | 57,300.00 | 57,300.00 |
| 1094 | 人防地下室 | G 区车位 | G 区车位 G007 | 签约 | 秦周安；蒋雯洁 | 14.40 | 142,300.00 | 142,300.00 | 62,300.00 | 32,300.00 | 62,300.00 |
| 1095 | 人防地下室 | G 区车位 | G 区车位 G009 | 签约 | 蒋联涛 | 14.40 | 141,800.00 | 141,800.00 | 61,800.00 | 31,800.00 | 61,800.00 |
| 1096 | 人防地下室 | G 区车位 | G 区车位 G010 | 签约 | 唐群；陈文军 | 14.40 | 139,800.00 | 139,800.00 | 54,800.00 | 54,800.00 | 54,800.00 |
| 1097 | 人防地下室 | G 区车位 | G 区车位 G012 | 认购 | 唐小军 | 14.40 | 142,300.00 | 142,300.00 | 57,300.00 | 10,000.00 | 57,300.00 |
| 1098 | 人防地下室 | G 区车位 | G 区车位 G015 | 签约 | 赵小燕；周靠山 | 14.40 | 141,800.00 | 141,800.00 | 56,800.00 | 56,800.00 | 56,800.00 |

| 序号 | 业态 | 楼栋 | 房号 | 房间状态 | 客户姓名 | 建筑面积 | 建筑面积单价 | 标准定价总额 (原始定价 + 非 标标准总价) | 最终合同价 | 合同已收款合 计 | 业绩 |
|------|-------|-------|---------------|------|------------|-------|------------|-------------------------------|------------|-------------|------------|
| 1099 | 人防地下室 | G 区车位 | G 区车位 G019 | 签约 | 周雪斌；黄丽霞 | 12.72 | 130,500.00 | 130,500.00 | 45,500.00 | 45,500.00 | 45,500.00 |
| 1100 | 人防地下室 | G 区车位 | G 区车位 G020 | 签约 | 唐勇飞；阳桂芝 | 12.72 | 131,000.00 | 131,000.00 | 51,000.00 | 51,000.00 | 51,000.00 |
| 1101 | 人防地下室 | G 区车位 | G 区车位 G023 | 签约 | 李晓倩 | 12.72 | 133,000.00 | 133,000.00 | 48,000.00 | 48,000.00 | 48,000.00 |
| 1102 | 人防地下室 | G 区车位 | G 区车位 G025 | 签约 | 时旖娜 | 24.00 | 183,700.00 | 183,700.00 | 98,700.00 | 98,700.00 | 98,700.00 |
| 1103 | 人防地下室 | G 区车位 | G 区车位 G027 | 认购 | 经红华；阳玉英；经琳 | 24.00 | 182,200.00 | 182,200.00 | 102,200.00 | 10,000.00 | 102,200.00 |
| 1104 | 人防地下室 | G 区车位 | G 区车位 G028 | 签约 | 刘心兰 | 12.72 | 133,000.00 | 133,000.00 | 53,000.00 | 53,000.00 | 53,000.00 |
| 1105 | 人防地下室 | G 区车位 | G 区车位 G030 | 签约 | 梁玮；杨帆霏 | 14.40 | 143,800.00 | 143,800.00 | 58,800.00 | 58,800.00 | 58,800.00 |
| 1106 | 人防地下室 | G 区车位 | G 区车位 G031 | 签约 | 莫晓岚；宣余庆 | 14.40 | 144,300.00 | 144,300.00 | 49,300.00 | 49,300.00 | 49,300.00 |
| 1107 | 人防地下室 | G 区车位 | G 区车位 G033 | 签约 | 俸佳欣 | 12.72 | 133,000.00 | 133,000.00 | 43,000.00 | 43,000.00 | 43,000.00 |
| 1108 | 人防地下室 | G 区车位 | G 区车位 G034 | 签约 | 苏超；刘祖敏 | 24.00 | 181,700.00 | 181,700.00 | 96,700.00 | 96,700.00 | 96,700.00 |
| 1109 | 人防地下室 | G 区车位 | G 区车位 G037 | 签约 | 罗铭；杨婷 | 14.40 | 144,300.00 | 144,300.00 | 59,300.00 | 59,300.00 | 59,300.00 |
| 1110 | 人防地下室 | G 区车位 | G 区车位 G038 | 签约 | 曾利锋 | 14.40 | 144,300.00 | 144,300.00 | 49,300.00 | 49,300.00 | 49,300.00 |

| 序号 | 业态 | 楼栋 | 房号 | 房间状态 | 客户姓名 | 建筑面积 | 建筑面积单价 | 标准定价总额 (原始定价 + 非 标标准总价) | 最终合同价 | 合同已收款合 计 | 业绩 |
|------|-------|-----------|---------------|------|---------|-------|------------|-------------------------------|------------|-------------|------------|
| 1111 | 人防地下室 | G 区车 位 | G 区车位 G039 | 签约 | 谢玉梅 | 24.00 | 181,700.00 | 181,700.00 | 101,700.00 | 31,700.00 | 101,700.00 |
| 1112 | 人防地下室 | G 区车 位 | G 区车位 G041 | 认购 | 李萍；谢欣 | 18.00 | 151,000.00 | 151,000.00 | 71,000.00 | 10,000.00 | 71,000.00 |
| 1113 | 人防地下室 | G 区车 位 | G 区车位 G042 | 签约 | 徐文娟；唐昌和 | 14.40 | 141,800.00 | 141,800.00 | 56,800.00 | 56,800.00 | 56,800.00 |
| 1114 | 人防地下室 | G 区车 位 | G 区车位 G044 | 签约 | 谢金霖 | 14.40 | 144,300.00 | 144,300.00 | 64,300.00 | 30,000.00 | 64,300.00 |
| 1115 | 人防地下室 | G 区车 位 | G 区车位 G045 | 签约 | 秦志辉 | 14.40 | 144,300.00 | 144,300.00 | 59,300.00 | 59,300.00 | 59,300.00 |
| 1116 | 人防地下室 | G 区车 位 | G 区车位 G047 | 签约 | 唐飞凤 | 14.40 | 144,300.00 | 144,300.00 | 59,300.00 | 59,300.00 | 59,300.00 |
| 1117 | 人防地下室 | G 区车 位 | G 区车位 G048 | 签约 | 刘辉；陆小峰 | 14.40 | 143,800.00 | 143,800.00 | 58,800.00 | 58,800.00 | 58,800.00 |
| 1118 | 人防地下室 | G 区车 位 | G 区车位 G051 | 签约 | 郑雯峪 | 24.00 | 183,700.00 | 183,700.00 | 148,700.00 | 148,700.00 | 148,700.00 |
| 1119 | 人防地下室 | G 区车 位 | G 区车位 G052 | 签约 | 喻璐 | 14.40 | 144,300.00 | 144,300.00 | 59,300.00 | 59,300.00 | 59,300.00 |
| 1120 | 人防地下室 | G 区车 位 | G 区车位 G053 | 签约 | 王龙秀 | 14.40 | 141,800.00 | 141,800.00 | 56,800.00 | 56,800.00 | 56,800.00 |
| 1121 | 人防地下室 | G 区车 位 | G 区车位 G054 | 签约 | 杨淑媚 | 12.72 | 130,500.00 | 130,500.00 | 35,500.00 | 35,500.00 | 35,500.00 |
| 1122 | 人防地下室 | G 区车 位 | G 区车位 G058 | 签约 | 刘丽春 | 14.40 | 143,800.00 | 143,800.00 | 58,800.00 | 58,800.00 | 58,800.00 |

| 序号 | 业态 | 楼栋 | 房号 | 房间状态 | 客户姓名 | 建筑面积 | 建筑面积单价 | 标准定价总额 (原始定价 + 非 标标准总价) | 最终合同价 | 合同已收款合 计 | 业绩 |
|------|-------|-----------|---------------|------|---------|-------|------------|-------------------------------|-----------|-------------|-----------|
| 1123 | 人防地下室 | G 区车 位 | G 区车位 G061 | 签约 | 莫文韬 | 14.40 | 140,300.00 | 140,300.00 | 55,300.00 | 55,300.00 | 55,300.00 |
| 1124 | 人防地下室 | G 区车 位 | G 区车位 G062 | 签约 | 李万诚 | 14.40 | 141,800.00 | 141,800.00 | 56,800.00 | 56,800.00 | 56,800.00 |
| 1125 | 人防地下室 | G 区车 位 | G 区车位 G063 | 签约 | 张浩楠；刘雨霞 | 14.40 | 141,800.00 | 141,800.00 | 56,800.00 | 56,800.00 | 56,800.00 |
| 1126 | 人防地下室 | G 区车 位 | G 区车位 G064 | 签约 | 蒋明军 | 14.40 | 142,300.00 | 142,300.00 | 57,300.00 | 57,300.00 | 57,300.00 |
| 1127 | 人防地下室 | G 区车 位 | G 区车位 G065 | 签约 | 刘宏祥；谭丕媛 | 14.40 | 142,300.00 | 142,300.00 | 62,300.00 | 62,300.00 | 62,300.00 |
| 1128 | 人防地下室 | G 区车 位 | G 区车位 G066 | 签约 | 唐建华；张园媛 | 14.40 | 142,300.00 | 142,300.00 | 62,300.00 | 62,300.00 | 62,300.00 |
| 1129 | 人防地下室 | G 区车 位 | G 区车位 G067 | 签约 | 汪鹏；吴秋双 | 14.40 | 142,300.00 | 142,300.00 | 62,300.00 | 32,300.00 | 62,300.00 |
| 1130 | 人防地下室 | G 区车 位 | G 区车位 G068 | 签约 | 秦凯妍 | 14.40 | 141,800.00 | 141,800.00 | 61,800.00 | 61,800.00 | 61,800.00 |
| 1131 | 人防地下室 | G 区车 位 | G 区车位 G069 | 签约 | 李广成 | 14.40 | 141,800.00 | 141,800.00 | 56,800.00 | 56,800.00 | 56,800.00 |
| 1132 | 人防地下室 | G 区车 位 | G 区车位 G070 | 签约 | 张君君；刘博敏 | 14.40 | 142,300.00 | 142,300.00 | 57,300.00 | 57,300.00 | 57,300.00 |
| 1133 | 人防地下室 | G 区车 位 | G 区车位 G071 | 签约 | 陶兰兰 | 14.40 | 142,300.00 | 142,300.00 | 52,300.00 | 52,300.00 | 52,300.00 |
| 1134 | 人防地下室 | G 区车 位 | G 区车位 G072 | 签约 | 周琼燕；梁飞 | 14.40 | 142,300.00 | 142,300.00 | 57,300.00 | 57,300.00 | 57,300.00 |

| 序号 | 业态 | 楼栋 | 房号 | 房间状态 | 客户姓名 | 建筑面积 | 建筑面积单价 | 标准定价总额 (原始定价 + 非 标标准总价) | 最终合同价 | 合同已收款合 计 | 业绩 |
|------|-------|-------|---------------|------|---------|-------|------------|-------------------------------|------------|-------------|------------|
| 1135 | 人防地下室 | G 区车位 | G 区车位 G073 | 签约 | 陈显星；高慧玲 | 14.40 | 142,300.00 | 142,300.00 | 57,300.00 | 57,300.00 | 57,300.00 |
| 1136 | 人防地下室 | G 区车位 | G 区车位 G074 | 签约 | 宁艳；丁绍煌 | 14.40 | 141,800.00 | 141,800.00 | 56,800.00 | 56,800.00 | 56,800.00 |
| 1137 | 人防地下室 | G 区车位 | G 区车位 G075 | 签约 | 董萍 | 14.40 | 141,800.00 | 141,800.00 | 56,800.00 | 56,800.00 | 56,800.00 |
| 1138 | 人防地下室 | G 区车位 | G 区车位 G076 | 签约 | 文香兰 | 14.40 | 142,300.00 | 142,300.00 | 52,300.00 | 52,300.00 | 52,300.00 |
| 1139 | 人防地下室 | G 区车位 | G 区车位 G077 | 签约 | 刘俊彪 | 14.40 | 141,800.00 | 141,800.00 | 56,800.00 | 56,800.00 | 56,800.00 |
| 1140 | 人防地下室 | G 区车位 | G 区车位 G078 | 签约 | 刘新星；谢晓花 | 14.40 | 141,800.00 | 141,800.00 | 56,800.00 | 56,800.00 | 56,800.00 |
| 1141 | 人防地下室 | G 区车位 | G 区车位 G079 | 签约 | 张平；卢飞英 | 14.40 | 142,300.00 | 142,300.00 | 57,300.00 | 57,300.00 | 57,300.00 |
| 1142 | 人防地下室 | G 区车位 | G 区车位 G080 | 签约 | 卢宝龙 | 14.40 | 142,300.00 | 142,300.00 | 47,300.00 | 47,300.00 | 47,300.00 |
| 1143 | 人防地下室 | H 区车位 | H 区车位 H001 | 签约 | 唐志明 | 12.72 | 139,800.00 | 139,800.00 | 0.00 | 0.00 | 54,800.00 |
| 1144 | 人防地下室 | H 区车位 | H 区车位 H002 | 签约 | 刘泽铃 | 12.72 | 139,800.00 | 139,800.00 | 54,800.00 | 51,680.00 | 54,800.00 |
| 1145 | 人防地下室 | H 区车位 | H 区车位 H005 | 签约 | 邓小林；郑春连 | 12.72 | 139,800.00 | 139,800.00 | 114,800.00 | 114,800.00 | 114,800.00 |
| 1146 | 人防地下室 | H 区车位 | H 区车位 H006 | 签约 | 廖芝虹 | 15.90 | 151,800.00 | 151,800.00 | 0.00 | 0.00 | 66,800.00 |

| 序号 | 业态 | 楼栋 | 房号 | 房间状态 | 客户姓名 | 建筑面积 | 建筑面积单价 | 标准定价总额 (原始定价 + 非 标标准总价) | 最终合同价 | 合同已收款合 计 | 业绩 |
|------|-------|-------|---------------|------|-----------|-------|------------|-------------------------------|------------|-------------|------------|
| 1147 | 人防地下室 | H 区车位 | H 区车位 H007 | 签约 | 杨耀庭；林佳 | 12.72 | 140,300.00 | 140,300.00 | 0.00 | 0.00 | 55,300.00 |
| 1148 | 人防地下室 | H 区车位 | H 区车位 H008 | 签约 | 李凡 | 12.72 | 139,800.00 | 139,800.00 | 0.00 | 0.00 | 54,800.00 |
| 1149 | 人防地下室 | H 区车位 | H 区车位 H009 | 签约 | 梁八妹 | 12.72 | 139,800.00 | 139,800.00 | 104,800.00 | 104,800.00 | 104,800.00 |
| 1150 | 人防地下室 | H 区车位 | H 区车位 H011 | 签约 | 韦芳芬；黎英翔 | 14.40 | 144,800.00 | 144,800.00 | 59,800.00 | 59,800.00 | 59,800.00 |
| 1151 | 人防地下室 | H 区车位 | H 区车位 H012 | 签约 | 文振斌 | 14.40 | 144,300.00 | 144,300.00 | 0.00 | 0.00 | 59,300.00 |
| 1152 | 人防地下室 | H 区车位 | H 区车位 H013 | 签约 | 闫妍仿 | 14.40 | 146,300.00 | 146,300.00 | 1,300.00 | 1,300.00 | 61,300.00 |
| 1153 | 人防地下室 | H 区车位 | H 区车位 H015 | 签约 | 段晓菁；邓强 | 14.40 | 146,300.00 | 146,300.00 | 0.00 | 0.00 | 61,300.00 |
| 1154 | 人防地下室 | H 区车位 | H 区车位 H016 | 签约 | 邓成成 | 14.40 | 146,300.00 | 146,300.00 | 0.00 | 0.00 | 61,300.00 |
| 1155 | 人防地下室 | H 区车位 | H 区车位 H018 | 签约 | 唐敬超；李斌；刘凯 | 14.40 | 146,300.00 | 146,300.00 | 0.00 | 0.00 | 61,300.00 |
| 1156 | 人防地下室 | H 区车位 | H 区车位 H019 | 签约 | 莫秋娥 | 14.40 | 146,300.00 | 146,300.00 | 0.00 | 0.00 | 61,300.00 |
| 1157 | 人防地下室 | H 区车位 | H 区车位 H020 | 签约 | 汤威威 | 14.40 | 146,800.00 | 146,800.00 | 0.00 | 0.00 | 61,800.00 |
| 1158 | 人防地下室 | H 区车位 | H 区车位 H026 | 签约 | 顾开忠 | 14.40 | 148,300.00 | 148,300.00 | 0.00 | 0.00 | 63,300.00 |

| 序号 | 业态 | 楼栋 | 房号 | 房间状态 | 客户姓名 | 建筑面积 | 建筑面积单价 | 标准定价总额 (原始定价 + 非 标标准总价) | 最终合同价 | 合同已收款合 计 | 业绩 |
|------|-------|-------|---------------|------|---------|-------|------------|-------------------------------|------------|-------------|------------|
| 1159 | 人防地下室 | H 区车位 | H 区车位 H027 | 签约 | 栗振印 | 14.40 | 148,300.00 | 148,300.00 | 63,300.00 | 63,300.00 | 123,300.00 |
| 1160 | 人防地下室 | H 区车位 | H 区车位 H029 | 签约 | 汤善韬；唐丽菊 | 14.40 | 148,300.00 | 148,300.00 | 0.00 | 0.00 | 63,300.00 |
| 1161 | 人防地下室 | H 区车位 | H 区车位 H030 | 签约 | 周新良 | 14.40 | 148,300.00 | 148,300.00 | 113,300.00 | 113,300.00 | 113,300.00 |
| 1162 | 人防地下室 | H 区车位 | H 区车位 H032 | 签约 | 温姝姝 | 14.40 | 146,300.00 | 146,300.00 | 0.00 | 0.00 | 71,300.00 |
| 1163 | 人防地下室 | H 区车位 | H 区车位 H033 | 签约 | 叶梦 | 14.40 | 144,800.00 | 144,800.00 | 59,800.00 | 59,800.00 | 59,800.00 |
| 1164 | 人防地下室 | H 区车位 | H 区车位 H035 | 签约 | 梁皓杰 | 14.40 | 144,300.00 | 144,300.00 | 0.00 | 0.00 | 59,300.00 |
| 1165 | 人防地下室 | H 区车位 | H 区车位 H036 | 签约 | 黄伟传；韦林青 | 14.40 | 144,300.00 | 144,300.00 | 109,300.00 | 109,300.00 | 109,300.00 |
| 1166 | 人防地下室 | H 区车位 | H 区车位 H037 | 签约 | 陶萍 | 14.40 | 144,800.00 | 144,800.00 | 0.00 | 0.00 | 59,800.00 |
| 1167 | 人防地下室 | H 区车位 | H 区车位 H038 | 签约 | 李言 | 14.40 | 142,300.00 | 142,300.00 | 0.00 | 0.00 | 57,300.00 |
| 1168 | 人防地下室 | H 区车位 | H 区车位 H039 | 签约 | 秦恒侦 | 14.40 | 144,300.00 | 144,300.00 | 0.00 | 0.00 | 119,300.00 |
| 1169 | 人防地下室 | H 区车位 | H 区车位 H041 | 签约 | 蒋军；王灵利 | 14.40 | 144,800.00 | 144,800.00 | 0.00 | 0.00 | 59,800.00 |
| 1170 | 人防地下室 | H 区车位 | H 区车位 H047 | 签约 | 刘巧明 | 24.00 | 186,900.00 | 186,900.00 | 101,900.00 | 101,900.00 | 101,900.00 |

| 序号 | 业态 | 楼栋 | 房号 | 房间状态 | 客户姓名 | 建筑面积 | 建筑面积单价 | 标准定价总额 (原始定价 + 非 标标准总价) | 最终合同价 | 合同已收款合 计 | 业绩 |
|------|-------|-------|---------------|------|---------|-------|------------|-------------------------------|------------|-------------|------------|
| 1171 | 人防地下室 | H 区车位 | H 区车位 H053 | 签约 | 庾德贵；盘孟棋 | 10.80 | 106,200.00 | 106,200.00 | 81,200.00 | 81,200.00 | 81,200.00 |
| 1172 | 人防地下室 | H 区车位 | H 区车位 H054 | 签约 | 刘坤 | 12.72 | 135,800.00 | 135,800.00 | 10,000.00 | 10,000.00 | 50,800.00 |
| 1173 | 人防地下室 | H 区车位 | H 区车位 H055 | 签约 | 唐珍定 | 12.72 | 135,300.00 | 135,300.00 | 40,300.00 | 40,300.00 | 40,300.00 |
| 1174 | 人防地下室 | H 区车位 | H 区车位 H057 | 签约 | 邓光良；徐玉春 | 24.00 | 186,900.00 | 186,900.00 | 0.00 | 0.00 | 101,900.00 |
| 1175 | 人防地下室 | H 区车位 | H 区车位 H058 | 签约 | 沈富荣；戴珍艳 | 24.00 | 190,400.00 | 190,400.00 | 155,400.00 | 155,400.00 | 155,400.00 |
| 1176 | 人防地下室 | H 区车位 | H 区车位 H062 | 签约 | 刘其积；李祖玲 | 12.72 | 135,300.00 | 135,300.00 | 0.00 | 0.00 | 50,300.00 |
| 1177 | 人防地下室 | H 区车位 | H 区车位 H065 | 签约 | 周红涛；张建新 | 24.00 | 190,900.00 | 190,900.00 | 35,900.00 | 35,900.00 | 105,900.00 |
| 1178 | 人防地下室 | H 区车位 | H 区车位 H066 | 签约 | 蒋秀君；唐鹏昆 | 24.00 | 191,900.00 | 191,900.00 | 0.00 | 0.00 | 106,900.00 |
| 1179 | 人防地下室 | H 区车位 | H 区车位 H067 | 签约 | 蒋林建 | 12.72 | 140,300.00 | 140,300.00 | 55,300.00 | 55,300.00 | 55,300.00 |
| 1180 | 人防地下室 | H 区车位 | H 区车位 H068 | 签约 | 贺仲旋；陶丽萍 | 24.00 | 191,900.00 | 191,900.00 | 76,900.00 | 76,900.00 | 166,900.00 |
| 1181 | 人防地下室 | H 区车位 | H 区车位 H069 | 签约 | 彭裕祥；雷凤鲜 | 24.00 | 191,900.00 | 191,900.00 | 0.00 | 0.00 | 106,900.00 |
| 1182 | 人防地下室 | H 区车位 | H 区车位 H071 | 签约 | 冯卉 | 12.72 | 140,300.00 | 140,300.00 | 10,000.00 | 10,000.00 | 115,300.00 |

| 序号 | 业态 | 楼栋 | 房号 | 房间状态 | 客户姓名 | 建筑面积 | 建筑面积单价 | 标准定价总额 (原始定价 + 非 标标准总价) | 最终合同价 | 合同已收款合 计 | 业绩 |
|------|-------|-------|---------------|------|---------|-------|------------|-------------------------------|-----------|-------------|-----------|
| 1183 | 人防地下室 | H 区车位 | H 区车位 H072 | 签约 | 贺富诚 | 12.72 | 140,300.00 | 140,300.00 | 55,300.00 | 55,300.00 | 55,300.00 |
| 1184 | 人防地下室 | H 区车位 | H 区车位 H073 | 签约 | 阳强；秦玉婷 | 12.72 | 139,800.00 | 139,800.00 | 0.00 | 0.00 | 54,800.00 |
| 1185 | 人防地下室 | H 区车位 | H 区车位 H074 | 签约 | 何依霖 | 12.72 | 139,800.00 | 139,800.00 | 0.00 | 0.00 | 54,800.00 |
| 1186 | 人防地下室 | J 区车位 | J 区车位 J001 | 签约 | 陈乐林；曾丹丹 | 12.72 | 132,000.00 | 132,000.00 | 0.00 | 0.00 | 52,000.00 |
| 1187 | 人防地下室 | J 区车位 | J 区车位 J002 | 签约 | 文长秀；陈欣 | 12.72 | 132,000.00 | 132,000.00 | 47,000.00 | 47,000.00 | 47,000.00 |
| 1188 | 人防地下室 | J 区车位 | J 区车位 J003 | 签约 | 胡杨玲 | 24.00 | 181,500.00 | 181,500.00 | 96,500.00 | 96,500.00 | 96,500.00 |
| 1189 | 人防地下室 | J 区车位 | J 区车位 J004 | 签约 | 何振涛 | 19.08 | 154,000.00 | 154,000.00 | 69,000.00 | 69,000.00 | 69,000.00 |
| 1190 | 人防地下室 | J 区车位 | J 区车位 J005 | 签约 | 李桂娥 | 12.72 | 130,000.00 | 130,000.00 | 0.00 | 0.00 | 55,000.00 |
| 1191 | 人防地下室 | J 区车位 | J 区车位 J006 | 签约 | 张丽民；许梦军 | 12.72 | 132,000.00 | 132,000.00 | 0.00 | 0.00 | 47,000.00 |
| 1192 | 人防地下室 | J 区车位 | J 区车位 J007 | 签约 | 汪莉群 | 12.72 | 132,500.00 | 132,500.00 | 0.00 | 0.00 | 47,500.00 |
| 1193 | 人防地下室 | J 区车位 | J 区车位 J008 | 签约 | 杨焱；李林 | 15.90 | 145,000.00 | 145,000.00 | 65,000.00 | 65,000.00 | 65,000.00 |
| 1194 | 人防地下室 | J 区车位 | J 区车位 J009 | 签约 | 彭飞；唐香 | 12.72 | 132,000.00 | 132,000.00 | 0.00 | 0.00 | 47,000.00 |

| 序号 | 业态 | 楼栋 | 房号 | 房间状态 | 客户姓名 | 建筑面积 | 建筑面积单价 | 标准定价总额 (原始定价 + 非 标标准总价) | 最终合同价 | 合同已收款合 计 | 业绩 |
|------|-------|-------|---------------|------|---------|-------|------------|-------------------------------|------------|-------------|------------|
| 1195 | 人防地下室 | J 区车位 | J 区车位 J010 | 签约 | 燕锦春 | 19.08 | 155,500.00 | 155,500.00 | 0.00 | 0.00 | 70,500.00 |
| 1196 | 人防地下室 | J 区车位 | J 区车位 J011 | 签约 | 莫小艳；唐壤 | 24.00 | 181,500.00 | 181,500.00 | 0.00 | 0.00 | 96,500.00 |
| 1197 | 人防地下室 | J 区车位 | J 区车位 J012 | 签约 | 宋西德；张艳玲 | 12.72 | 132,500.00 | 132,500.00 | 57,500.00 | 30,000.00 | 57,500.00 |
| 1198 | 人防地下室 | J 区车位 | J 区车位 J013 | 签约 | 庾婷 | 12.72 | 130,500.00 | 130,500.00 | 0.00 | 0.00 | 65,500.00 |
| 1199 | 人防地下室 | J 区车位 | J 区车位 J014 | 签约 | 林莹；陈辉 | 14.40 | 150,000.00 | 150,000.00 | 0.00 | 0.00 | 65,000.00 |
| 1200 | 人防地下室 | J 区车位 | J 区车位 J015 | 签约 | 蒋巍 | 14.40 | 150,000.00 | 150,000.00 | 0.00 | 0.00 | 65,000.00 |
| 1201 | 人防地下室 | J 区车位 | J 区车位 J016 | 签约 | 李意文；李勇俊 | 24.00 | 186,500.00 | 186,500.00 | 0.00 | 0.00 | 101,500.00 |
| 1202 | 人防地下室 | J 区车位 | J 区车位 J020 | 认购 | 黄伦嘉 | 24.00 | 187,000.00 | 187,000.00 | 102,000.00 | 10,000.00 | 102,000.00 |
| 1203 | 人防地下室 | J 区车位 | J 区车位 J022 | 签约 | 田恢球；陈丽娟 | 12.72 | 139,000.00 | 139,000.00 | 0.00 | 0.00 | 54,000.00 |
| 1204 | 人防地下室 | J 区车位 | J 区车位 J023 | 签约 | 唐芬芬 | 12.72 | 139,500.00 | 139,500.00 | 0.00 | 0.00 | 59,500.00 |
| 1205 | 人防地下室 | J 区车位 | J 区车位 J024 | 签约 | 龙雨璇 | 12.72 | 135,500.00 | 135,500.00 | 0.00 | 0.00 | 50,500.00 |
| 1206 | 人防地下室 | J 区车位 | J 区车位 J025 | 签约 | 李萍；赵俊瑾 | 12.72 | 135,500.00 | 135,500.00 | 0.00 | 0.00 | 50,500.00 |

| 序号 | 业态 | 楼栋 | 房号 | 房间状态 | 客户姓名 | 建筑面积 | 建筑面积单价 | 标准定价总额 (原始定价 + 非 标标准总价) | 最终合同价 | 合同已收款合 计 | 业绩 |
|------|-------|-------|---------------|------|---------|-------|------------|-------------------------------|-----------|-------------|-----------|
| 1207 | 人防地下室 | J 区车位 | J 区车位 J026 | 签约 | 蒋彦钢 | 12.72 | 137,500.00 | 137,500.00 | 0.00 | 0.00 | 52,500.00 |
| 1208 | 人防地下室 | J 区车位 | J 区车位 J029 | 签约 | 熊联程；邓玉兰 | 12.72 | 137,500.00 | 137,500.00 | 0.00 | 0.00 | 62,500.00 |
| 1209 | 人防地下室 | J 区车位 | J 区车位 J030 | 签约 | 石浩琳；廖珊榕 | 14.40 | 144,500.00 | 144,500.00 | 59,500.00 | 59,500.00 | 59,500.00 |
| 1210 | 人防地下室 | J 区车位 | J 区车位 J031 | 签约 | 胥旭 | 14.40 | 145,000.00 | 145,000.00 | 60,000.00 | 60,000.00 | 60,000.00 |
| 1211 | 人防地下室 | J 区车位 | J 区车位 J032 | 签约 | 阙惠玲；张浩 | 14.40 | 144,500.00 | 144,500.00 | 0.00 | 0.00 | 64,500.00 |
| 1212 | 人防地下室 | J 区车位 | J 区车位 J033 | 签约 | 刘宗晋 | 14.40 | 142,500.00 | 142,500.00 | 0.00 | 0.00 | 57,500.00 |
| 1213 | 人防地下室 | J 区车位 | J 区车位 J034 | 签约 | 余继雯 | 14.40 | 145,000.00 | 145,000.00 | 60,000.00 | 60,000.00 | 60,000.00 |
| 1214 | 人防地下室 | J 区车位 | J 区车位 J035 | 签约 | 黄聪 | 14.40 | 144,500.00 | 144,500.00 | 0.00 | 0.00 | 59,500.00 |
| 1215 | 人防地下室 | J 区车位 | J 区车位 J036 | 签约 | 彭雨诗 | 14.40 | 144,500.00 | 144,500.00 | 59,500.00 | 59,500.00 | 59,500.00 |
| 1216 | 人防地下室 | J 区车位 | J 区车位 J037 | 签约 | 王朝晖 | 14.40 | 145,000.00 | 145,000.00 | 0.00 | 0.00 | 60,000.00 |
| 1217 | 人防地下室 | J 区车位 | J 区车位 J038 | 认购 | 陆林松；唐飞荣 | 14.40 | 144,500.00 | 144,500.00 | 59,500.00 | 10,000.00 | 59,500.00 |
| 1218 | 人防地下室 | J 区车位 | J 区车位 J039 | 签约 | 盘林风 | 14.40 | 145,000.00 | 145,000.00 | 60,000.00 | 60,000.00 | 60,000.00 |

| 序号 | 业态 | 楼栋 | 房号 | 房间状态 | 客户姓名 | 建筑面积 | 建筑面积单价 | 标准定价总额 (原始定价 + 非 标标准总价) | 最终合同价 | 合同已收款合 计 | 业绩 |
|------|-------|-------|---------------|------|---------|-------|------------|-------------------------------|-----------|-------------|-----------|
| 1219 | 人防地下室 | J 区车位 | J 区车位 J040 | 签约 | 李永顺；彭赤云 | 14.40 | 145,000.00 | 145,000.00 | 0.00 | 0.00 | 60,000.00 |
| 1220 | 人防地下室 | J 区车位 | J 区车位 J041 | 签约 | 李林芸 | 14.40 | 144,500.00 | 144,500.00 | 0.00 | 0.00 | 59,500.00 |
| 1221 | 人防地下室 | J 区车位 | J 区车位 J042 | 签约 | 曾维轩；梁芳微 | 14.40 | 144,500.00 | 144,500.00 | 59,500.00 | 59,500.00 | 59,500.00 |
| 1222 | 人防地下室 | J 区车位 | J 区车位 J043 | 签约 | 唐昌宏；姜小黎 | 14.40 | 145,000.00 | 145,000.00 | 0.00 | 0.00 | 60,000.00 |
| 1223 | 人防地下室 | J 区车位 | J 区车位 J044 | 签约 | 蒋敏；文武 | 14.40 | 144,500.00 | 144,500.00 | 0.00 | 0.00 | 59,500.00 |
| 1224 | 人防地下室 | J 区车位 | J 区车位 J045 | 签约 | 梁媛 | 14.40 | 144,500.00 | 144,500.00 | 0.00 | 0.00 | 59,500.00 |
| 1225 | 人防地下室 | J 区车位 | J 区车位 J046 | 签约 | 陆祖业；莫飞扬 | 14.40 | 145,000.00 | 145,000.00 | 0.00 | 0.00 | 60,000.00 |
| 1226 | 人防地下室 | J 区车位 | J 区车位 J047 | 签约 | 王惠勋 | 14.40 | 145,000.00 | 145,000.00 | 0.00 | 0.00 | 60,000.00 |
| 1227 | 人防地下室 | J 区车位 | J 区车位 J048 | 签约 | 李尊连；蒋锋 | 14.40 | 143,000.00 | 143,000.00 | 0.00 | 0.00 | 58,000.00 |
| 1228 | 人防地下室 | J 区车位 | J 区车位 J049 | 签约 | 庾贤文 | 14.40 | 145,000.00 | 145,000.00 | 0.00 | 0.00 | 60,000.00 |
| 1229 | 人防地下室 | J 区车位 | J 区车位 J050 | 签约 | 王小龙 | 14.40 | 144,500.00 | 144,500.00 | 0.00 | 0.00 | 64,500.00 |
| 1230 | 人防地下室 | J 区车位 | J 区车位 J051 | 签约 | 王小龙 | 14.40 | 144,500.00 | 144,500.00 | 0.00 | 0.00 | 64,500.00 |

| 序号 | 业态 | 楼栋 | 房号 | 房间状态 | 客户姓名 | 建筑面积 | 建筑面积单价 | 标准定价总额 (原始定价 + 非 标标准总价) | 最终合同价 | 合同已收款合 计 | 业绩 |
|------|-------|-------|---------------|------|-----------------|-------|------------|-------------------------------|-----------|-------------|------------|
| 1231 | 人防地下室 | J 区车位 | J 区车位 J052 | 认购 | 王小龙 | 14.40 | 145,000.00 | 145,000.00 | 65,000.00 | 0.00 | 65,000.00 |
| 1232 | 人防地下室 | J 区车位 | J 区车位 J053 | 签约 | 胡吕玲 | 14.40 | 145,000.00 | 145,000.00 | 0.00 | 0.00 | 60,000.00 |
| 1233 | 人防地下室 | J 区车位 | J 区车位 J054 | 签约 | 王小龙 | 14.40 | 145,000.00 | 145,000.00 | 0.00 | 0.00 | 65,000.00 |
| 1234 | 人防地下室 | J 区车位 | J 区车位 J055 | 签约 | 包香剑 | 14.40 | 145,000.00 | 145,000.00 | 0.00 | 0.00 | 60,000.00 |
| 1235 | 人防地下室 | J 区车位 | J 区车位 J056 | 签约 | 付凤萍；阳朝华 | 14.40 | 144,500.00 | 144,500.00 | 0.00 | 0.00 | 109,500.00 |
| 1236 | 人防地下室 | J 区车位 | J 区车位 J057 | 签约 | 王小龙 | 14.40 | 144,500.00 | 144,500.00 | 0.00 | 0.00 | 64,500.00 |
| 1237 | 人防地下室 | J 区车位 | J 区车位 J058 | 签约 | 蒋铭勇 | 14.40 | 145,000.00 | 145,000.00 | 0.00 | 0.00 | 60,000.00 |
| 1238 | 人防地下室 | J 区车位 | J 区车位 J059 | 签约 | 宁鹏凌；陈龙丹；陈际 祥 | 14.40 | 145,000.00 | 145,000.00 | 0.00 | 0.00 | 60,000.00 |
| 1239 | 人防地下室 | K 区车位 | K 区车位 K001 | 签约 | 王廷箴 | 12.72 | 140,300.00 | 140,300.00 | 0.00 | 0.00 | 60,300.00 |
| 1240 | 人防地下室 | K 区车位 | K 区车位 K002 | 签约 | 唐超 | 14.40 | 151,800.00 | 151,800.00 | 66,800.00 | 66,800.00 | 66,800.00 |
| 1241 | 人防地下室 | K 区车位 | K 区车位 K005 | 签约 | 容建军；黄欢 | 12.24 | 137,300.00 | 137,300.00 | 57,300.00 | 32,300.00 | 57,300.00 |
| 1242 | 人防地下室 | K 区车位 | K 区车位 K006 | 签约 | 蒋青华；罗丽萍 | 12.72 | 139,800.00 | 139,800.00 | 0.00 | 0.00 | 54,800.00 |

| 序号 | 业态 | 楼栋 | 房号 | 房间状态 | 客户姓名 | 建筑面积 | 建筑面积单价 | 标准定价总额 (原始定价 + 非 标标准总价) | 最终合同价 | 合同已收款合 计 | 业绩 |
|------|-------|------|--------------|------|---------|-------|------------|-------------------------------|-----------|-------------|-----------|
| 1243 | 人防地下室 | K区车位 | K区车位 K011 | 签约 | 蒋林春；廖树萍 | 12.72 | 139,800.00 | 139,800.00 | 0.00 | 0.00 | 54,800.00 |
| 1244 | 人防地下室 | K区车位 | K区车位 K014 | 签约 | 蒋荣军；邓璐 | 14.40 | 146,300.00 | 146,300.00 | 51,300.00 | 51,300.00 | 51,300.00 |
| 1245 | 人防地下室 | K区车位 | K区车位 K020 | 签约 | 蒋元蓉 | 14.40 | 144,300.00 | 144,300.00 | 59,300.00 | 59,300.00 | 59,300.00 |
| 1246 | 人防地下室 | K区车位 | K区车位 K021 | 认购 | 陈有兴；逯丽华 | 14.40 | 144,300.00 | 144,300.00 | 49,300.00 | 10,000.00 | 49,300.00 |
| 1247 | 人防地下室 | K区车位 | K区车位 K026 | 签约 | 唐茂峰；李桂萍 | 14.40 | 142,300.00 | 142,300.00 | 52,300.00 | 52,300.00 | 52,300.00 |
| 1248 | 人防地下室 | K区车位 | K区车位 K029 | 签约 | 秦勤业；王艳香 | 14.40 | 144,300.00 | 144,300.00 | 59,300.00 | 59,300.00 | 59,300.00 |
| 1249 | 人防地下室 | K区车位 | K区车位 K032 | 签约 | 孟玲；陈桂东 | 14.40 | 143,300.00 | 143,300.00 | 0.00 | 0.00 | 58,300.00 |
| 1250 | 人防地下室 | K区车位 | K区车位 K034 | 签约 | 王靖媛 | 14.40 | 144,300.00 | 144,300.00 | 0.00 | 0.00 | 59,300.00 |
| 1251 | 人防地下室 | K区车位 | K区车位 K035 | 签约 | 陈勇；刘燕 | 14.40 | 144,300.00 | 144,300.00 | 0.00 | 0.00 | 59,300.00 |
| 1252 | 人防地下室 | K区车位 | K区车位 K037 | 签约 | 阳萍 | 14.40 | 144,800.00 | 144,800.00 | 0.00 | 0.00 | 64,800.00 |
| 1253 | 人防地下室 | K区车位 | K区车位 K039 | 签约 | 蒋雨恒 | 14.40 | 144,800.00 | 144,800.00 | 0.00 | 0.00 | 59,800.00 |
| 1254 | 人防地下室 | K区车位 | K区车位 K046 | 签约 | 贺薇 | 14.40 | 144,300.00 | 144,300.00 | 0.00 | 0.00 | 59,300.00 |

| 序号 | 业态 | 楼栋 | 房号 | 房间状态 | 客户姓名 | 建筑面积 | 建筑面积单价 | 标准定价总额 (原始定价 + 非 标标准总价) | 最终合同价 | 合同已收款合计 | 业绩 |
|------|-------|------|--------------|------|---------|-------|------------|-------------------------------|-----------|-----------|------------|
| 1255 | 人防地下室 | K区车位 | K区车位 K050 | 签约 | 颜秋荣 | 14.40 | 146,300.00 | 146,300.00 | 51,300.00 | 51,300.00 | 51,300.00 |
| 1256 | 人防地下室 | K区车位 | K区车位 K051 | 签约 | 全光勇 | 12.72 | 135,300.00 | 135,300.00 | 0.00 | 0.00 | 60,300.00 |
| 1257 | 人防地下室 | K区车位 | K区车位 K052 | 签约 | 杨靖泽 | 12.72 | 135,300.00 | 135,300.00 | 20,300.00 | 20,300.00 | 110,300.00 |
| 1258 | 人防地下室 | K区车位 | K区车位 K053 | 签约 | 廖天宝 | 15.90 | 145,800.00 | 145,800.00 | 0.00 | 0.00 | 60,800.00 |
| 1259 | 人防地下室 | K区车位 | K区车位 K054 | 签约 | 蒋舒雨 | 14.40 | 146,800.00 | 146,800.00 | 51,800.00 | 51,800.00 | 61,800.00 |
| 1260 | 人防地下室 | K区车位 | K区车位 K057 | 签约 | 周梅桂；戴骏 | 14.40 | 146,800.00 | 146,800.00 | 0.00 | 0.00 | 71,800.00 |
| 1261 | 人防地下室 | K区车位 | K区车位 K058 | 签约 | 李陈 | 15.90 | 146,300.00 | 146,300.00 | 0.00 | 0.00 | 61,300.00 |
| 1262 | 人防地下室 | K区车位 | K区车位 K059 | 签约 | 王庆寅 | 12.72 | 135,300.00 | 135,300.00 | 0.00 | 0.00 | 50,300.00 |
| 1263 | 人防地下室 | K区车位 | K区车位 K060 | 签约 | 文菊；张顺 | 12.72 | 135,300.00 | 135,300.00 | 0.00 | 0.00 | 50,300.00 |
| 1264 | 人防地下室 | K区车位 | K区车位 K061 | 签约 | 秦褐珏 | 12.72 | 138,300.00 | 138,300.00 | 0.00 | 0.00 | 53,300.00 |
| 1265 | 人防地下室 | K区车位 | K区车位 K062 | 签约 | 黄丽；刘佰良 | 14.40 | 146,800.00 | 146,800.00 | 0.00 | 0.00 | 61,800.00 |
| 1266 | 人防地下室 | K区车位 | K区车位 K063 | 签约 | 粟勇吉；刘苏周 | 12.72 | 134,800.00 | 134,800.00 | 0.00 | 0.00 | 59,800.00 |

| 序号 | 业态 | 楼栋 | 房号 | 房间状态 | 客户姓名 | 建筑面积 | 建筑面积单价 | 标准定价总额 (原始定价 + 非 标标准总价) | 最终合同价 | 合同已收款合计 | 业绩 |
|------|-------|-------|---------------|------|------|------------|------------|-------------------------------|----------------|----------------|----------------|
| 1267 | 人防地下室 | K 区车位 | K 区车位 K065 | 签约 | 杨维峰 | 10.80 | 106,200.00 | 106,200.00 | 0.00 | 0.00 | 46,200.00 |
| 1268 | 人防地下室 | K 区车位 | K 区车位 K066 | 签约 | 刘汉龙 | 12.72 | 133,300.00 | 133,300.00 | 0.00 | 0.00 | 48,300.00 |
| 合计 | | | | | | 164,320.46 | | 1,195,795,562.00 | 769,258,075.00 | 658,137,329.10 | 797,578,535.00 |

附件四：项目公司下月资金计划

表二十七：下月资金计划

| 类别 | 合同金额 | 累计已付款 | 本月申请金额 |
|-----------|-----------|----------|----------|
| 工程类 | 29,213.37 | 8,647.91 | 1,907.91 |
| 前期开发类 | - | - | - |
| 营销类 | 57.67 | - | 282.46 |
| 管理类 | - | - | 46.64 |
| 财务类 | - | - | 218.37 |
| 代收代付类 | - | - | - |
| 成本支出外退筹预估 | | | 220.00 |
| 总计 | | | 2,675.38 |

附件五：项目公司招采计划

表二十八：项目公司招采计划

| 12月计划 | | | | | | | | |
|-------|-------|------------------------------------|--------|------------|-------------|------|---------|-------|
| 序号 | 项目 | 计划名称 | 完成目标 | 计划完成时间 | 实际完成时间及情况说明 | 是否完成 | 计划来源 | 是否有附件 |
| 1 | 桂林春天里 | 入户门安装工程 | 定标确定单位 | 2022/1/23 | | | 月度重点工作会 | |
| 2 | 桂林春天里 | 入户门指纹锁 | 定标确定单位 | 2022/1/23 | | | 月度重点工作会 | |
| 3 | 桂林春天里 | 公区精装瓷砖采购 | 定标确定单位 | 2022/2/1 | | | 月度重点工作会 | |
| 4 | 桂林春天里 | 春天里 15#-21#、3#5#6#11#12#楼电梯采购及安装工程 | 定标确定单位 | 2022/12/30 | | | 月度重点工作会 | |
| 5 | 桂林春天里 | 春天里项目一二期智能化安装工程 | 定标确定单位 | 2022/12/30 | | | 月度重点工作会 | |
| 6 | 桂林春天里 | 春天里项目一二期室外雨污管网施工工程 | 定标确定单位 | 2022/12/30 | | | 月度重点工作会 | |
| 7 | 桂林春天里 | 春天里项目二期铝合金门窗工程 | 定标确定单位 | 2022/12/30 | | | 月度重点工作会 | |
| 8 | 桂林春天里 | 春天里项目二期栏杆扶手安装工程 | 定标确定单位 | 2022/1/16 | | | 月度重点工作会 | |
| 9 | 桂林春天里 | 春天里项目电线电缆采购 | 定标确定单位 | 2022/12/30 | | | 月度重点工作会 | |
| 10 | 桂林春天里 | 桂林春天里一期园林施工工程 | 定标确定单位 | 2022/12/30 | | | 月度重点工作会 | |

附件六：项目公司目标成本

表二十九：项目公司目标成本

| 序号 | 项目名称 | 预计金额（万元） | 备注 |
|----|-----------|-----------|---|
| 1 | 土地成本（含税费） | 69,878.00 | 以该成本及实际发生额孰低为准。（后续若实际成本高于预计金额的需经项目公司董事会批准。） |
| 2 | 前期费用 | 3,479.00 | |
| 3 | 主体建筑工程费 | 41,114.00 | |
| 4 | 主体安装工程费 | 5,411.00 | |
| 5 | 园林景观工程 | 2,876.00 | |
| 6 | 社区网管工程费 | 2,463.00 | |
| 7 | 配套设施 | 738.00 | |
| 8 | 开发间接费 | 3,072.00 | |
| 9 | 管理费用 | 3,212.00 | 以清算时已签约销售收入的 2%及实际发生额孰低为准 |
| 10 | 销售费用 | 4,785.00 | 以清算时已签约销售收入的 2.98%及实际发生额孰低为准 |
| 11 | 财务费用 | 5,040.00 | 以实际发生额为准 |

附件七：项目形象进度表及照片

表三十：项目形象进度表

| 序号 | 楼栋号 | 业态 | 建筑面积 (m²) | 形象进度 |
|--------|---|-------|--|---|
| 1 | 15# | 洋房 T2 | 7,147.00 | 15#楼铝合金窗安装完成，内墙抹灰 1-6 层完成 |
| 2 | 16# | 洋房 T2 | 5,363.00 | 16#楼铝合金窗安装完成，内墙抹灰 1-7 层完成，外墙抹灰 1-6 层完成 |
| 3 | 17# | 洋房 T2 | 7,146.00 | 17#楼铝合金窗 1-12 层完成，内墙抹灰 1-6 层完成，外墙抹灰 1-8 层完成 |
| 4 | 18# | 洋房 T2 | 7,020.00 | 18#楼铝合金窗安装完成，内墙抹灰 1-9 层完成，外墙抹灰 1-8 层完成 |
| 5 | 19# | 洋房 T4 | 10,001.00 | 19#楼内墙抹灰 1-10 层完成，铝合金窗完成，外墙抹灰 1-8 层完成 |
| 6 | 20# | 洋房 T4 | 9,998.00 | 20#楼 1-10 层抹灰完成，铝合金窗完成，外墙抹灰 1-8 层完成 |
| 7 | 21# | 洋房 T4 | 9,998.00 | 21#楼铝合金窗完成，内墙抹灰 1-5 层完成 |
| 8 | 附楼地下室 | 车库 | 38,213.37 (一期) 10,982.75 (二期) | 11-19#楼车库浇筑完成，12-18#楼车库完成 70% |
| 9 | 5#楼 | 洋房 T4 | 10,702.82 | 5#楼 10 层板砼浇筑 |
| 10 | 6#楼 | 洋房 T4 | 10,702.82 | 6#一单元 11 层模板安装，二单元 10 层内架搭设完成 |
| 11 | 11#楼 | 洋房 T4 | 10,702.82 | 11#楼 12 层砼浇筑完成 |
| 12 | 12#楼 | 洋房 T4 | 10,702.82 | 12#楼 7 层砼浇筑完成 |
| 13 | 3#楼 | 洋房 T4 | 10,887.54 | 3#楼 3 层砼浇筑完成 |
| 14 | 22#楼 | 幼儿园 | 3,104.66 | 基础回填完成 |
| 项目整体评价 | 截止 2021 年 11 月 30 号，春天里项目除首开区实际封顶日期滞后对赌节点外，项目安全、质量管理、工程进度一切正常，整体可控，暂无事故发生 | | | |



15#楼铝合金窗安装完成，内墙抹灰1-6层完成



16#楼铝合金窗安装完成，内墙抹灰 1-7 层完成，外墙抹灰 1-6 层完成



17#楼铝合金窗 1-12 层完成，内墙抹灰 1-6 层完成，外墙抹灰 1-8 层完成



18#楼铝合金窗安装完成，内墙抹灰 1-9 层完成，外墙抹灰 1-8 层完成



19#楼内墙抹灰 1-10 层完成，铝合金窗完成，外墙抹灰 1-8 层完成



20#楼 1-10 层抹灰完成，铝合金窗完成，外墙抹灰 1-8 层完成



21#楼铝合金窗完成，内墙抹灰 1-5 层完成



5#楼 10 层板砼浇筑



6#一单元 11 层模板安装，二单元 10 层内架搭设完成



11#楼 12 层砼浇筑完成

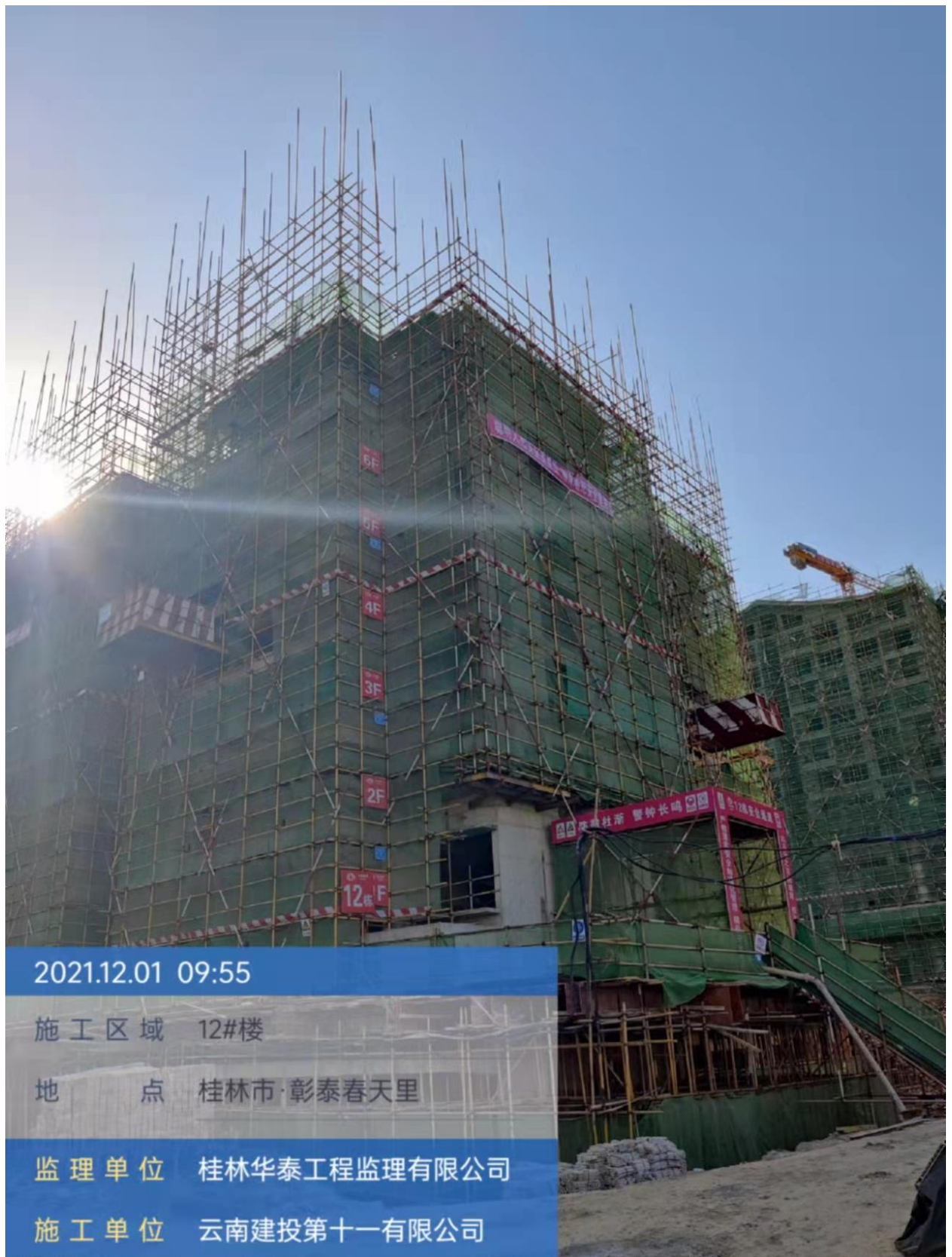

2021.12.01 09:55

施工区域 12#楼

地点 桂林市·彰泰春天里

监理单位 桂林华泰工程监理有限公司

施工单位 云南建投第十一有限公司

12#楼 7 层砼浇筑完成



2021.12.01 09:57

施工区域 3#楼

地点 桂林市·彰泰春天里

监理单位 桂林华泰工程监理有限公司

施工单位 云南建投第十一有限公司

3#楼 3 层砼浇筑完成



22#楼幼儿园基础回填完成

附件八：项目公司月度财务报表

表三十一：资产负债表

编制单位：广西速晟投资开发有限公司

2021 年 11 月 30 日

单位：元

| | 项 目 | 行 次 | 年初余 额 | 期末余额 | | 项 目 | 行 次 | 年初余 额 | 期末余额 |
|-----------------------|--------------|--------|----------|---------------|-----------------------|---------------|--------|----------|-----------------|
| 流 动 资 产 | 货币资金 | 1 | | 60,633,069.10 | 流 动 负 债 | 短期借款 | 28 | | |
| | 交易性金融资产 | 2 | | | | 应付票据 | 29 | | |
| | 应收票据 | 3 | | | | 应付账款 | 30 | | |
| | 应收股利 | 4 | | | | 预收账款 | 31 | | |
| | 应收利息 | 5 | | | | 应付职工薪酬 | 32 | | |
| | 应收账款 | 6 | | | | 应交税费 | 33 | | -550.00 |
| | 其他应收款 | 7 | | | | 应付利息 | 34 | | |
| | 预付账款 | 8 | | | | 应付股利 | 35 | | |
| | 存货 | 9 | | | | 其他应付款 | 36 | | -286,005,500.00 |
| | 其他流动资产 | 10 | | | | 一年内到期的长期负债 | 37 | | |
| | 流动资产合计 | 11 | 0 | 60,633,069.10 | | 流动负债合计 | 38 | | -286,006,050.00 |
| 非 流 动 资 产 | 可供出售金融资 产 | 12 | | | 非 流 动 负 债 | 长期借款 | 39 | | 346,230,000.00 |
| | 持有至到期的投 资 | 13 | | | | 应付债券 | 40 | | |
| | 长期股权投资 | 14 | | 20,000,000.00 | | 长期应付款 | 41 | | |
| | 投资性房地产 | 15 | | | | 预计负债 | 42 | | |
| | 固定资产 | 16 | | | | 递延收益 | 43 | | |
| | 在建工程 | 17 | | | | 递延所得税负债 | 44 | | |
| | 固定资产清理 | 18 | | | | 非流动负债合计 | 45 | | 346,230,000.00 |
| | 无形资产 | 19 | | | | 负债合计 | 46 | | 60,223,950.00 |
| | 商誉 | 20 | | | 所 有 者 权 益 | 实收资本（或股本） | 47 | | 20,408,163.27 |
| | 长期待摊费用 | 21 | | | | 资本公积 | 48 | | |
| | 递延所得税资产 | 22 | | | | 盈余公积 | 49 | | |
| | 生产性生物资产 | 23 | | | | 未分配利润 | 50 | | 955.83 |
| | | 24 | | | | 归属于母公司所有者权益合计 | 51 | | 20,409,119.10 |
| | | 25 | | | | 少数股东权益 | 52 | | |
| | 非流动资产合计 | 26 | 0 | 20,000,000.00 | | 所有者权益合计 | 53 | | 20,409,119.10 |
| | 资产总计 | 27 | | 80,633,069.10 | | 负债和所有者权益总计 | 54 | | 80,633,069.10 |

表三十二：现金流量表

编制单位：广西速晟投资开发有限公司

2021 年 11 月

单位：元

| 项 目 | 行次 | 本年累计金额 | 本期 | 本年累计金额 |
|----------------------------|----|-----------------|--------------|-----------------|
| 一、经营活动产生的现金流量： | 1 | | | |
| 销售商品、提供劳务收到的现金 | 2 | 0.00 | | |
| 收到的税费返还 | 3 | 0.00 | | |
| 收到的其他与经营活动有关的现金 | 4 | 460,262,702.93 | 1,009,541.38 | 461,272,244.31 |
| 现金流入小计 | 5 | 460,262,702.93 | 1,009,541.38 | 461,272,244.31 |
| 购买商品、接受劳务支付的现金 | 6 | 0.00 | | |
| 支付给职工以及为职工支付的现金 | 7 | 0.00 | | |
| 支付的各项税费 | 8 | 13,706.80 | | 13,706.80 |
| 支付的其他与经营活动有关的现金 | 9 | 727,932,272.08 | | 727,932,272.08 |
| 现金流出小计 | 10 | 727,945,978.88 | | 727,945,978.88 |
| 经营活动产生的现金流量净额 | 11 | -267,683,275.95 | | -266,673,734.57 |
| 二、投资活动产生的现金流量： | 12 | | | |
| 收回投资所收到的现金 | 13 | 0.00 | | |
| 取得投资收益所收到的现金 | 14 | 0.00 | | |
| 处置固定资产、无形资产和其他长期资产所收回的现金净额 | 15 | 0.00 | | |
| 处置子公司及其他营业单位收到的现金净额 | 16 | 0.00 | | |
| 收到的其他与投资活动有关的现金 | 17 | 0.00 | | |
| 现金流入小计 | 18 | 0.00 | | |
| 购建固定资产、无形资产和其他长期资产所支付的现金 | 19 | 0.00 | | |
| 投资所支付的现金 | 20 | 0.00 | | |
| 取得子公司及其他经营单位支付的现金净额 | 21 | 0.00 | | |
| 支付的其他与投资活动有关的现金 | 22 | 0.00 | | |
| 现金流出小计 | 23 | 0.00 | | |
| 投资活动产生的现金流量净额 | 24 | 0.00 | | |
| 三、筹资活动产生的现金流量： | 25 | | | |
| 吸收投资所收到的现金 | 26 | 0.00 | | |
| 其中：子公司吸收少数股东投资收到的现金 | 27 | | | |
| 取得借款收到的现金 | 28 | 326,900,000.00 | | 326,900,000.00 |
| 收到的其他与筹资活动有关的现金 | 29 | 0.00 | | 0.00 |
| 现金流入小计 | 30 | 326,900,000.00 | | 326,900,000.00 |
| 偿还债务所支付的现金 | 31 | 0.00 | | |
| 分配股利、利润或偿付利息所支付的现金 | 32 | 0.00 | | |
| 其中：子公司支付给少数股东的股利、利润 | 33 | | | |

| 项 目 | 行次 | 本年累计金额 | 本期 | 本年累计金额 |
|----------------------------------|----|-----------------|----|----------------|
| 支付的其他与筹资活动有关的现金 | 34 | 0.00 | | |
| 现金流出小计 | 35 | 0.00 | | |
| 筹资活动产生的现金流量净额 | 36 | 326,900,000.00 | | 326,900,000.00 |
| 四、汇率变动对现金及现金等价物的影响 | 37 | 0.00 | | |
| 五、现金及现金等价物净增加额 | 38 | 59,216,724.05 | | 60,226,265.43 |
| 加：期初现金及现金等价物余额 | 39 | 406,803.67 | | 406,803.67 |
| 六、期末现金及现金等价物余额 | 40 | 59,623,527.72 | | 60,633,069.10 |
| 补 充 资 料 | 41 | | | |
| 1、将净利润调节为经营活动现金流量： | 42 | | | |
| 归属于母公司所有者的净利润 | 43 | -241.65 | | |
| 加：少数股东收益 | 44 | | | |
| 计提的资产减值准备 | 45 | 0.00 | | |
| 信用损失准备 | 46 | | | |
| 固定资产折旧、油气资产折耗、生产性生物资产折旧 | 47 | 0.00 | | |
| 无形资产摊销 | 48 | 0.00 | | |
| 长期待摊费用摊销 | 49 | 0.00 | | |
| 待摊费用减少（增加以“-”号填列） | 50 | 0.00 | | |
| 预提费用增加（减少以“-”号填列） | 51 | 0.00 | | |
| 处置固定资产、无形资产和其他长期资产的损失（收益以“-”号填列） | 52 | 0.00 | | |
| 固定资产报废损失（收益以“-”号填列） | 53 | 0.00 | | |
| 净敞口套期损失（收益以“-”号填列） | 54 | | | |
| 公允价值变动损失（收益以“-”号填列） | 55 | 0.00 | | |
| 财务费用（收益以“-”号填列） | 56 | 0.00 | | |
| 投资损失（收益以“-”号填列） | 57 | 0.00 | | |
| 递延所得税资产减少（增加以“-”号填列） | 58 | 0.00 | | |
| 递延所得税负债增加（减少以“-”号填列） | 59 | 0.00 | | |
| 存货的减少（增加以“-”号填列） | 60 | 0.00 | | |
| 经营性应收项目的减少（增加以“-”号填列） | 61 | -559,446,585.50 | | |
| 经营性应付项目的增加（减少以“-”号填列） | 62 | 291,763,551.20 | | |
| 其他 | 63 | 0.00 | | |
| 经营活动产生的现金流量净额 | 64 | -267,683,275.95 | | |
| 2、不涉及现金收支的投资和筹资活动： | 65 | | | |
| 债务转为资本 | 66 | 0.00 | | |
| 一年内到期的可转换公司债券 | 67 | 0.00 | | |
| 融资租入固定资产 | 68 | 0.00 | | |

| 项 目 | 行次 | 本年累计金额 | 本期 | 本年累计金额 |
|-------------------------|----|---------------|----|--------|
| | 69 | | | |
| 3、现金及现金等价物净变动情况： | 70 | | | |
| 现金的期末余额 | 71 | 823,527.72 | | |
| 减：现金的期初余额 | 72 | 406,803.67 | | |
| 加：现金等价物的期末余额 | 73 | 58,800,000.00 | | |
| 减：现金等价物的期初余额 | 74 | 0.00 | | |
| 现金及现金等价物净增加额 | 75 | 59,216,724.05 | | |

表三十三：利润表

编制单位:广西速晟投资开发有限公司

2021 年 11 月

单位: 元

| 项目 | 行次 | 本期发生额 | 本年累计金额 |
|----------------------------|----|-----------|------------|
| 一、营业收入 | 1 | 0.00 | 0.00 |
| 其中：主营业务收入 | 2 | 0.00 | 0.00 |
| 其他业务收入 | 3 | 0.00 | 0.00 |
| 减：营业成本 | 4 | 0.00 | 0.00 |
| 其中：主营业务成本 | 5 | 0.00 | 0.00 |
| 其他业务成本 | 6 | 0.00 | 0.00 |
| 税金及附加 | 7 | 0.00 | 10,672.50 |
| 销售费用 | 8 | 0.00 | 0.00 |
| 管理费用 | 9 | 0.00 | 0.00 |
| 研发费用 | 10 | | |
| 财务费用 | 11 | -5,041.38 | -10,430.85 |
| 其中：利息费用 | 12 | 0.00 | 0.00 |
| 利息收入 | 13 | -5,041.38 | -12,702.93 |
| 资产减值损失 | 14 | 0.00 | 0.00 |
| 信用减值损失 | 15 | | |
| 加：其他收益 | 16 | | |
| 投资收益（损失以“－”号填列） | 17 | 0.00 | 0.00 |
| 其中:对联营企业和合营企业的投资收益 | 18 | | |
| 净敞口套期收益（损失以“－”号填列） | 19 | | |
| 公允价值变动收益（损失以“－”号填列） | 20 | 0.00 | 0.00 |
| 资产处置收益（损失以“－”号填列） | 21 | | |
| 二、营业利润（亏损以“－”号填列） | 22 | 5,041.38 | -241.65 |
| 加：营业外收入 | 23 | 0.00 | 0.00 |
| 减：营业外支出 | 24 | 0.00 | 0.00 |
| 其中：非流动资产处置损失 | 25 | 0.00 | 0.00 |
| 三、利润总额（亏损总额以“－”号填列） | 26 | 5,041.38 | -241.65 |
| 减：所得税费用 | 27 | 0.00 | 0.00 |
| 四、净利润（净亏损以“－”号填列） | 28 | 5,041.38 | -241.65 |
| 减：少数股东损益 | 29 | | |
| 五、归属于母公司所有者的净利润 | 30 | 5,041.38 | -241.65 |
| 加：年初未分配利润 | 31 | -4,085.55 | -3,843.90 |
| 其他转入 | 32 | 0.00 | 0.00 |

| 项目 | 行次 | 本期发生额 | 本年累计金额 |
|--------------------|----|--------|-----------|
| 六、可供分配的利润 | 33 | 955.83 | -4,085.55 |
| 减：提取法定盈余公积 | 34 | 0.00 | 0.00 |
| 提取法定公益金 | 35 | | |
| 七、可供股东分配的利润 | 36 | 955.83 | -4,085.55 |
| 减:提取任意盈余公积 | 37 | 0.00 | 0.00 |
| 提取储备基金 | 38 | 0.00 | 0.00 |
| 提取企业发展基金 | 39 | 0.00 | 0.00 |
| 提取职工奖励及福利基金 | 40 | 0.00 | 0.00 |
| 利润归还投资 | 41 | 0.00 | 0.00 |
| 应付现金股利或利润 | 42 | 0.00 | 0.00 |
| 转作股本的股利 | 43 | 0.00 | 0.00 |
| 盈余公积补亏 | 44 | 0.00 | 0.00 |
| 八、未分配利润 | 46 | 955.83 | -4,085.55 |
| 九、每股收益： | 47 | | |
| （一）基本每股收益 | 48 | | |
| （二）稀释每股收益 | 49 | | |

表三十四：资产负债表

编制单位：南宁峰宴房地产开发有限公司

2021 年 11 月 30 日

单位：元

| | 项 目 | 行 次 | 年初余 额 | 期末余额 | | 项 目 | 行 次 | 年初余 额 | 期末余额 |
|-----------------------|--------------|--------|----------|--------------|-----------------------|-------------------|--------|----------|----------------|
| 流 动 资 产 | 货币资金 | 1 | | 24,924.73 | 流 动 负 债 | 短期借款 | 28 | | |
| | 交易性金融资 产 | 2 | | | | 应付票据 | 29 | | |
| | 应收票据 | 3 | | | | 应付账款 | 30 | | |
| | 应收股利 | 4 | | | | 预收账款 | 31 | | |
| | 应收利息 | 5 | | | | 应付职工薪酬 | 32 | | |
| | 应收账款 | 6 | | | | 应交税费 | 33 | | -1,696.99 |
| | 其他应收款 | 7 | | | | 应付利息 | 34 | | |
| | 预付账款 | 8 | | | | 应付股利 | 35 | | |
| | 存货 | 9 | | | | 其他应付款 | 36 | | -12,000,000.00 |
| | 其他流动资产 | 10 | | | | 一年内到期的长 期负债 | 37 | | |
| | 流动资产合计 | 11 | 0 | 24,924.73 | | 流动负债合计 | 38 | | -12,001,696.99 |
| 非 流 动 资 产 | 可供出售金融 资产 | 12 | | | 非 流 动 负 债 | 长期借款 | 39 | | |
| | 持有至到期的 投资 | 13 | | | | 应付债券 | 40 | | |
| | 长期股权投资 | 14 | | 8,000,000.00 | | 长期应付款 | 41 | | |
| | 投资性房地产 | 15 | | | | 预计负债 | 42 | | |
| | 固定资产 | 16 | | | | 递延收益 | 43 | | |
| | 在建工程 | 17 | | | | 递延所得税负债 | 44 | | |
| | 固定资产清理 | 18 | | | | 非流动负债合计 | 45 | | |
| | 无形资产 | 19 | | | | 负债合计 | 46 | | -12,001,696.99 |
| | 商誉 | 20 | | | 所 有 者 权 益 | 实收资本（或股 本） | 47 | | 20,000,000.00 |
| | 长期待摊费用 | 21 | | | | 资本公积 | 48 | | |
| | 递延所得税资 产 | 22 | | | | 盈余公积 | 49 | | |
| | 生产性生物资 产 | 23 | | | | 未分配利润 | 50 | | 26,621.72 |
| | | 24 | | | | 归属于母公司所 有者权益合计 | 51 | | 20,026,621.72 |
| | | 25 | | | | 少数股东权益 | 52 | | |
| | 非流动资产合 计 | 26 | 0 | 8,000,000.00 | | 所有者权益合计 | 53 | | 20,026,621.72 |

| | 项 目 | 行 次 | 年初余 额 | 期末余额 | | 项 目 | 行 次 | 年初余 额 | 期末余额 |
|--|--------|--------|----------|--------------|--|----------------|--------|----------|--------------|
| | 资产总计 | 27 | | 8,024,924.73 | | 负债和所有者权 益总计 | 54 | | 8,024,924.73 |

表三十五：现金流量表

编制单位：南宁峰宴房地产开发有限公司

2021 年 11 月

单位：元

| 项目 | 行次 | 本期金额 | 本年累计金额 | 项目 | 行次 | 本期金额 | 本年累计金额 |
|----------------------------|----|------|--------|----------------------------------|----|--------|--------|
| 一、经营活动产生的现金流量： | 1 | | | | 39 | | |
| 销售商品、提供劳务收到的现金 | 2 | 0.00 | 0.00 | 1、将净利润调节为经营活动现金流量： | 40 | | |
| 收到的税费返还 | 3 | 0.00 | 0.00 | 净利润 | 41 | 22.28 | 22.28 |
| 收到的其他与经营活动有关的现金 | 4 | 0.00 | 0.00 | 加：资产减值准备 | 42 | | |
| 现金流入小计 | 5 | 0.00 | 0.00 | 固定资产折旧 | 43 | | |
| 购买商品、接受劳务支付的现金 | 6 | 0.00 | 0.00 | 无形资产摊销 | 44 | | |
| 支付给职工及为职工支付的现金 | 7 | 0.00 | 0.00 | 长期待摊费用摊销 | 45 | | |
| 支付的各项税费 | 8 | 0.00 | 0.00 | 处置固定资产、无形资产和其他长期资产的损失(收益以“-”号填列) | 46 | | |
| 支付的其他与经营活动有关的现金 | 9 | 0.00 | 0.00 | 固定资产报废损失(收益以“-”号填列) | 47 | | |
| 现金流出小计 | 10 | 0.00 | 0.00 | 公允价值变动损失(收益以“-”号填列) | 48 | | |
| 经营活动产生的现金流量净额 | 11 | 0.00 | 0.00 | 财务费用(收益以“-”号填列) | 49 | | |
| 二、投资活动产生的现金流量： | 12 | | | 投资损失(收益以“-”号填列) | 50 | | |
| 收回投资所收到的现金 | 13 | 0.00 | 0.00 | 递延所得税资产减少(增加以“-”号填列) | 51 | | |
| 取得投资收益所收到的现金 | 14 | 0.00 | 0.00 | 递延所得税负债增加(减少以“-”号填列) | 52 | | |
| 处置固定资产、无形资产和其他长期资产所收回的现金净额 | 15 | 0.00 | 0.00 | 存货的减少(增加以“-”号填列) | 53 | | |
| 处置子公司及其他营业单位收到的现金净额 | 16 | 0.00 | 0.00 | 经营性应收项目的减少(增加以“-”号填列) | 54 | -22.28 | -22.28 |
| 收到的其他与投资活动有关的现金 | 17 | 0.00 | 0.00 | 经营性应付项目的增加(减少以“-”号填列) | 55 | | |
| 现金流入小计 | 18 | 0.00 | 0.00 | 其他 | 56 | | |

| 项目 | 行次 | 本期金额 | 本年累计金额 | 项目 | 行次 | 本期金额 | 本年累计金额 |
|--------------------------|----|-----------|--------|--------------------|----|------|--------|
| 购建固定资产、无形资产和其他长期资产所支付的现金 | 19 | 0.00 | 0.00 | 经营活动产生的现金流量净额 | 57 | | |
| 投资所支付的现金 | 20 | 0.00 | 0.00 | 2、不涉及现金收支的投资和筹资活动： | 58 | | |
| 取得子公司及其他营业单位支付的现金净额 | 21 | 0.00 | 0.00 | 债务转为资本 | 59 | | |
| 支付的其他与投资活动有关的现金 | 22 | 0.00 | 0.00 | 一年内到期的可转换公司债券 | 60 | | |
| 现金流出小计 | 23 | 0.00 | 0.00 | 融资租入固定资产 | 61 | | |
| 投资活动所产生的现金流量净额 | 24 | 0.00 | 0.00 | 3、现金及现金等价物净增加情况 | 62 | | |
| 三、筹资活动产生的现金流量： | 25 | | | 现金的期末余额 | 63 | | |
| 吸收投资所收到的现金 | 26 | 0.00 | 0.00 | 减：现金的期初余额 | 64 | | |
| 取得借款所收到的现金 | 27 | 0.00 | 0.00 | 加：现金等价物的期末余额 | 65 | | |
| 收到的其他与筹资活动有关的现金 | 28 | 0.00 | 0.00 | 减：现金等价物的期初余额 | 66 | | |
| 现金流入小计 | 29 | 0.00 | 0.00 | 现金及现金等价物净增加额 | 67 | | |
| 偿还债务所支付的现金 | 30 | 0.00 | 0.00 | | 68 | | |
| 分配股利、利润或偿付利息所支付的现金 | 31 | 0.00 | 0.00 | | 69 | | |
| 支付的其他与筹资活动有关的现金 | 32 | 0.00 | 0.00 | | 70 | | |
| 现金流出小计 | 33 | 0.00 | 0.00 | | 71 | | |
| 筹资活动产生的现金流量净额 | 34 | 0.00 | 0.00 | | 72 | | |
| 四、汇率变动对现金的影响 | 35 | 0.00 | 0.00 | | 73 | | |
| 五、现金及现金等价物净增加额 | 36 | 0.00 | 0.00 | | 74 | | |
| 加：期初现金及现金等价物余额 | 37 | 24,902.45 | 0.00 | | 75 | | |
| 六、期末现金及现金等价物余额 | 38 | 24,902.45 | 0.00 | | 76 | | |

表三十六：利润表

编制单位：南宁峰宴房地产开发有限公司

2021 年 11 月

单位：元

| 项 目 | 行次 | 本月数 | 本年累计数 |
|-----------------------|----|--------|--------|
| 一、主营业务收入 | 1 | | |
| 减：主营业务成本 | 2 | | |
| 主营业务营业税金及附加 | 3 | | |
| 二、主营业务利润（亏损以“—”号填列） | 4 | | |
| 加：其他业务收入 | 5 | | |
| 减：其他业务支出 | 6 | | |
| 营业费用 | 7 | | |
| 管理费用 | 8 | | |
| 财务费用 | 9 | -22.28 | -22.28 |
| 资产减值损失 | 10 | | |
| 加：公允价值变动损益（亏损以“—”号填列） | 11 | | |
| 投资收益（亏损以“—”号填列） | 12 | | |
| 三、营业利润（亏损以“—”号填列） | 13 | 22.28 | 22.28 |
| 加：营业外收入 | 14 | | |
| 减：营业外支出 | 15 | | |
| 四、利润总额（亏损总额以“—”号填列） | 16 | 22.28 | 22.28 |
| 减：所得税费用 | 17 | | |
| 五、净利润（净亏损以“—”号填列） | 18 | 22.28 | 22.28 |

表三十七：资产负债表

编制单位：桂林威祺房地产开发有限公司

2021 年 10 月 31 日

单位：元

| | 项 目 | 行 次 | 年初余 额 | 期末余额 | | 项 目 | 行 次 | 年初余 额 | 期末余额 |
|-------|----------|--------|----------|------------------|-----------------------|---------------|--------|----------|------------------|
| 流动资产 | 货币资金 | 1 | | 183,483,464.15 | 流动 负 债 | 短期借款 | 28 | | |
| | 交易性金融资产 | 2 | | | | 应付票据 | 29 | | |
| | 应收票据 | 3 | | | | 应付账款 | 30 | | 4,103,312.19 |
| | 应收股利 | 4 | | | | 预收账款 | 31 | | 655,266,804.10 |
| | 应收利息 | 5 | | | | 应付职工薪酬 | 32 | | |
| | 应收账款 | 6 | | | | 应交税费 | 33 | | -34,210,323.33 |
| | 其他应收款 | 7 | | 1,487,800.40 | | 应付利息 | 34 | | |
| | 预付账款 | 8 | | 1,255,401.00 | | 应付股利 | 35 | | |
| | 存货 | 9 | | 829,348,293.00 | | 其他应付款 | 36 | | 383,680,080.91 |
| | 其他流动资产 | 10 | | | | 一年内到期的长期负债 | 37 | | |
| | 流动资产合计 | 11 | 0 | 1,015,574,958.55 | | 流动负债合计 | 38 | | 1,008,839,873.87 |
| 非流动资产 | 可供出售金融资产 | 12 | | | 非 流 动 负 债 | 长期借款 | 39 | | 50,000,000.00 |
| | 持有至到期的投资 | 13 | | | | 应付债券 | 40 | | |
| | 长期股权投资 | 14 | | | | 长期应付款 | 41 | | |
| | 投资性房地产 | 15 | | | | 预计负债 | 42 | | |
| | 固定资产 | 16 | | | | 递延收益 | 43 | | |
| | 在建工程 | 17 | | | | 递延所得税负债 | 44 | | |
| | 固定资产清理 | 18 | | | | 非流动负债合计 | 45 | | 50,000,000.00 |
| | 无形资产 | 19 | | | | 负债合计 | 46 | | 1,058,839,873.87 |
| | 商誉 | 20 | | | 所 有 者 权 益 | 实收资本（或股本） | 47 | | 8,000,000.00 |
| | 长期待摊费用 | 21 | | | | 资本公积 | 48 | | |
| | 递延所得税资产 | 22 | | | | 盈余公积 | 49 | | |
| | 生产性生物资产 | 23 | | | | 未分配利润 | 50 | | -51,264,915.32 |
| | | 24 | | | | 归属于母公司所有者权益合计 | 51 | | -43,264,915.32 |
| | | 25 | | | | 少数股东权益 | 52 | | |
| | 非流动资产合计 | 26 | 0 | | | 所有者权益合计 | 53 | | -43,264,915.32 |
| | 资产总计 | 27 | | 1,015,574,958.55 | | 负债和所有者权益总计 | 54 | | 1,015,574,958.55 |

表三十八：现金流量表

编制单位：桂林威祺房地产开发有限公司

2021 年 11 月

单位：元

| 项目 | 行次 | 本期发生额 | 本年累计发生额 |
|------------------|----|----------------|----------------|
| 一、经营活动产生的现金流量 | | 137,194,788.15 | 499,753,300.06 |
| 经营活动产生的现金流入 | 1 | 45,043,225.77 | 274,036,632.78 |
| 销售商品、提供劳务收到的现金 | 2 | 42,649,006.60 | 266,098,997.30 |
| 销售回款 | 3 | 42,649,006.60 | 266,098,997.30 |
| 投资性物业租赁收款 | 4 | 0.00 | 0.00 |
| WS-物业经营收入 | 5 | 0.00 | 0.00 |
| WS-WS-物业费收入 | 6 | 0.00 | 0.00 |
| WS-停车场收入 | 7 | 0.00 | 0.00 |
| WS-空置管理费（未出售） | 8 | 0.00 | 0.00 |
| WS-开办费收入 | 9 | 0.00 | 0.00 |
| WS-租金收入 | 10 | 0.00 | 0.00 |
| WS-企划收入 | 11 | 0.00 | 0.00 |
| WS-其他经营收入 | 12 | 0.00 | 0.00 |
| WS-会馆收入 | 13 | 0.00 | 0.00 |
| WS-装修管理费收入 | 14 | 0.00 | 0.00 |
| WS-代售代租佣金收入 | 15 | 0.00 | 0.00 |
| WS-有偿服务收入 | 16 | 0.00 | 0.00 |
| WS-财政补贴收入 | 17 | 0.00 | 0.00 |
| WS-室内维修，广告位出租及其他 | 18 | 0.00 | 0.00 |
| WS-能源损耗收入 | 19 | 0.00 | 0.00 |
| WS-售楼处物业收入 | 20 | 0.00 | 0.00 |
| WS-资产管理费收入（自持物业） | 21 | 0.00 | 0.00 |
| WS-佣金收入 | 22 | 0.00 | 0.00 |
| JY-WS-自主经营（租金收入） | 23 | 0.00 | 0.00 |
| WS-采暖费（商管公司） | 24 | 0.00 | 0.00 |
| WS-投资回报收入 | 25 | 0.00 | 0.00 |
| WS-投资回报收入 OLD | 26 | 0.00 | 0.00 |
| WS-押金类收入 OLD | 27 | 0.00 | 0.00 |
| WS-其他收入 OLD | 28 | 0.00 | 0.00 |
| WS-代收电费 | 29 | 0.00 | 0.00 |
| WS-为地产服务 | 30 | 0.00 | 0.00 |
| WS-筹建费收入 | 31 | 0.00 | 0.00 |
| WS-物业前介收入 | 32 | 0.00 | 0.00 |
| WS-多种经营收入 | 33 | 0.00 | 0.00 |
| WS-公区广告收入 | 34 | 0.00 | 0.00 |
| WS-公区租金收入 | 35 | 0.00 | 0.00 |
| WS-会馆收入（业主共有） | 36 | 0.00 | 0.00 |

| 项目 | 行次 | 本期发生额 | 本年累计发生额 |
|----------------------|----|---------------|----------------|
| WS-增值服务收入 | 37 | 0.00 | 0.00 |
| WS-代理销售收入 | 38 | 0.00 | 0.00 |
| WS-房屋租售收入 | 39 | 0.00 | 0.00 |
| WS-会馆收入（非业主共有） | 40 | 0.00 | 0.00 |
| WS-空置房物业费收入 | 41 | 0.00 | 0.00 |
| WS-空置车位费收入 | 42 | 0.00 | 0.00 |
| WS-销售免单 | 43 | 0.00 | 0.00 |
| WS-售后免单 | 44 | 0.00 | 0.00 |
| WS-装修服务费收入 | 45 | 0.00 | 0.00 |
| WS-自营服务收入 | 46 | 0.00 | 0.00 |
| WS-公共能耗费收入 | 47 | 0.00 | 0.00 |
| 收到的税费返还 | 48 | 0.00 | 0.00 |
| 收到的其它与经营活动有关的现金 | 49 | 2,394,219.17 | 7,937,635.48 |
| 收到开发公司（区域内开发公司） | 50 | 0.00 | 0.00 |
| 收到物业、商管公司 | 51 | 0.00 | 0.00 |
| 收到商管公司 | 52 | 0.00 | 0.00 |
| 收到物业公司 | 53 | 0.00 | 0.00 |
| 收到物业集团 | 54 | 0.00 | 0.00 |
| 收到体系外公司 | 55 | 0.00 | 0.00 |
| 收到外部公司 | 56 | 0.00 | 0.00 |
| 代收款项 | 57 | 340,473.50 | 1,745,649.50 |
| 存款利息收入 | 58 | 31,441.67 | 724,648.08 |
| 收到其他 | 59 | 2,022,304.00 | 5,467,337.90 |
| WS-采暖费(物业公司) | 60 | 0.00 | 0.00 |
| WS-代收收水电费收入 | 61 | 0.00 | 0.00 |
| WS-押金类收入 | 62 | 0.00 | 0.00 |
| WS-其他收入 | 63 | 0.00 | 0.00 |
| 收到开发公司（与集团及其他区域开发公司） | 64 | 0.00 | 0.00 |
| 收到非融创股东 | 65 | 0.00 | 0.00 |
| 收到非股东合作方 | 66 | 0.00 | 0.00 |
| WS--代收电费 | 67 | 0.00 | 0.00 |
| WS-代收水费 | 68 | 0.00 | 0.00 |
| WS-代收燃气费 | 69 | 0.00 | 0.00 |
| WS-营业外收入 | 70 | 0.00 | 0.00 |
| WZ-押金收入 | 71 | 0.00 | 0.00 |
| WS-业主押金收入 | 72 | 0.00 | 0.00 |
| WS-供方押金收入 | 73 | 0.00 | 0.00 |
| 现金流入小计 | 74 | 45,043,225.77 | 274,036,632.78 |
| 经营活动产生的现金流出 | 75 | 92,151,562.38 | 225,716,667.28 |
| 购买商品、接受劳务支付的现金 | 76 | 7,313,107.70 | 42,928,772.82 |
| 支付土地款 | 77 | 0.00 | 0.00 |

| 项目 | 行次 | 本期发生额 | 本年累计发生额 |
|----------------|-----|--------------|---------------|
| 支付大配套及其他土地成本 | 78 | 0.00 | 3,283,914.00 |
| 支付工程款 | 79 | 7,313,107.70 | 39,644,858.82 |
| 支付投资性物业维护费 | 80 | 0.00 | 0.00 |
| WZ-物业经营支出 | 81 | 0.00 | 0.00 |
| WZ-工资福利 OLD | 82 | 0.00 | 0.00 |
| WZ-工资 OLD | 83 | 0.00 | 0.00 |
| WZ-福利费 OLD | 84 | 0.00 | 0.00 |
| WZ-能源费 | 85 | 0.00 | 0.00 |
| WZ-绿化保洁保安费用 | 86 | 0.00 | 0.00 |
| WZ-保安费 | 87 | 0.00 | 0.00 |
| WZ-绿化费 | 88 | 0.00 | 0.00 |
| WZ-保洁费 | 89 | 0.00 | 0.00 |
| WZ-安全外包 | 90 | 0.00 | 0.00 |
| WZ-安全物料 | 91 | 0.00 | 0.00 |
| WZ-清洁外包 | 92 | 0.00 | 0.00 |
| WZ-垃圾清运费 | 93 | 0.00 | 0.00 |
| WZ-消杀清洁费 | 94 | 0.00 | 0.00 |
| WZ-绿化外包 | 95 | 0.00 | 0.00 |
| WZ-绿化租摆 | 96 | 0.00 | 0.00 |
| WZ-其他绿化费用 | 97 | 0.00 | 0.00 |
| WZ-办公费 | 98 | 0.00 | 0.00 |
| WZ-固定资产采购 OLD | 99 | 0.00 | 0.00 |
| WZ-设施维护费 | 100 | 0.00 | 0.00 |
| WZ-公共设施、设备维护 | 101 | 0.00 | 0.00 |
| WZ-停车场维修及养护 | 102 | 0.00 | 0.00 |
| WZ-拆改费 | 103 | 0.00 | 0.00 |
| WZ-电梯维保 | 104 | 0.00 | 0.00 |
| WZ-机电设备维护 | 105 | 0.00 | 0.00 |
| WZ--设施维护费 | 106 | 0.00 | 0.00 |
| WZ-公共设施设备维护物料 | 107 | 0.00 | 0.00 |
| WZ-其他经营支出 | 108 | 0.00 | 0.00 |
| WZ-保险费用 | 109 | 0.00 | 0.00 |
| WZ-节日布置及社区活动费 | 110 | 0.00 | 0.00 |
| WZ-企划支出 | 111 | 0.00 | 0.00 |
| WZ-自主经营 | 112 | 0.00 | 0.00 |
| WZ-代收水电费支出 OLD | 113 | 0.00 | 0.00 |
| WZ-押金类支出 OLD | 114 | 0.00 | 0.00 |
| WZ-其他支出 OLD | 115 | 0.00 | 0.00 |
| WZ-社区文化活动费 | 116 | 0.00 | 0.00 |
| WZ-不可预见费（各类赔付） | 117 | 0.00 | 0.00 |
| WZ-节日布置费 | 118 | 0.00 | 0.00 |

| 项目 | 行次 | 本期发生额 | 本年累计发生额 |
|------------------|-----|---------------|----------------|
| WZ-会馆成本（业主共有） | 119 | 0.00 | 0.00 |
| WZ-增值服务成本 | 120 | 0.00 | 0.00 |
| WZ-代理销售成本 | 121 | 0.00 | 0.00 |
| WZ-装修服务成本 | 122 | 0.00 | 0.00 |
| WZ-房屋租售成本 | 123 | 0.00 | 0.00 |
| WZ-会馆成本（非业主共有） | 124 | 0.00 | 0.00 |
| WZ-预存物业费活动成本 | 125 | 0.00 | 0.00 |
| WZ-标识标牌制作费 | 126 | 0.00 | 0.00 |
| WZ-税金 OLD | 127 | 0.00 | 0.00 |
| 支付给职工以及为职工支付的现金 | 128 | 901,512.34 | 2,566,749.36 |
| 支付本公司职工及为职工支付的现金 | 129 | 953,189.45 | 2,719,694.23 |
| 支付集团职工及为职工支付的现金 | 130 | -51,677.11 | -152,944.87 |
| WZ-物业公司薪酬 | 131 | 0.00 | 0.00 |
| WZ-薪金 | 132 | 0.00 | 0.00 |
| WZ-社会统筹及公积金 | 133 | 0.00 | 0.00 |
| 支付的各项税费 | 134 | 2,729,715.27 | 12,479,877.67 |
| 支付营业税金及附加 | 135 | 214,885.08 | 982,646.23 |
| 支付土地增值税 | 136 | 724,121.13 | 3,308,512.71 |
| 支付企业所得税 | 137 | 0.00 | 0.00 |
| WZ-税金 | 138 | 0.00 | 0.00 |
| 支付企业增值税 | 139 | 1,790,709.06 | 8,188,718.73 |
| 支付印花税 | 140 | 0.00 | 0.00 |
| 支付的其它与经营活动有关的现金 | 141 | 81,207,227.07 | 167,741,267.43 |
| 支付销售费用 | 142 | 681,476.85 | 967,955.72 |
| 支付本公司销售费用 | 143 | 681,476.85 | 967,955.72 |
| 支付集团销售费用 | 144 | 0.00 | 0.00 |
| 支付管理费用 | 145 | 522,839.99 | 1,673,666.52 |
| 支付本公司管理费用 | 146 | 522,839.99 | 1,673,666.52 |
| 支付集团管理费用 | 147 | 0.00 | 0.00 |
| 支付开发间接费用 | 148 | 0.00 | 0.00 |
| 支付开发公司（区域内开发公司） | 149 | 80,000,000.00 | 154,718,589.81 |
| 支付物业、商管公司 | 150 | 0.00 | 0.00 |
| 支付商管公司 | 151 | 0.00 | 0.00 |
| 支付物业公司 | 152 | 0.00 | 0.00 |
| 支付物业集团 | 153 | 0.00 | 0.00 |
| 支付体系外公司 | 154 | 0.00 | 0.00 |
| 支付外部公司 | 155 | 0.00 | 0.00 |
| 代付款项 | 156 | 0.00 | 2,227,799.00 |
| 支付其他 | 157 | 0.00 | 8,144,985.54 |
| 支付财务手续费 | 158 | 10,819.33 | 33,417.38 |
| WZ-物业经营支出 2 | 159 | -7,909.10 | -25,146.54 |

| 项目 | 行次 | 本期发生额 | 本年累计发生额 |
|----------------------------|-----|----------------|------------------|
| WZ-投资回报 | 160 | 0.00 | 0.00 |
| WZ-代收水电费支出 | 161 | 0.00 | 0.00 |
| WZ-押金类支出 | 162 | 0.00 | 0.00 |
| WZ- 其他 | 163 | -7,909.10 | -25,146.54 |
| WZ-代收采暖费成本 | 164 | 0.00 | 0.00 |
| WZ-代收燃气费成本 | 165 | 0.00 | 0.00 |
| WZ-代收水费成本 | 166 | 0.00 | 0.00 |
| WZ-代收电费成本 | 167 | 0.00 | 0.00 |
| WZ-押金支出 | 168 | 0.00 | 0.00 |
| WZ-业主押金支出 | 169 | 0.00 | 0.00 |
| WZ-供方押金支出 | 170 | 0.00 | 0.00 |
| 支付开发公司（与集团及其他区域开发公司） | 171 | 0.00 | 0.00 |
| 支付非融创股东 | 172 | 0.00 | 0.00 |
| 支付非股东合作方 | 173 | 0.00 | 0.00 |
| 现金流出小计 | 174 | 92,151,562.38 | 225,716,667.28 |
| 经营活动产生的现金流量净额 | 175 | -47,108,336.61 | 48,319,965.50 |
| 二、投资活动产生的现金流量 | | 0.00 | 2,149,134,352.72 |
| 投资活动产生的现金流入 | 176 | 0.00 | 1,074,567,176.36 |
| 收回投资所收到的现金 | 177 | 0.00 | 1,074,567,176.36 |
| 收回开发公司投资（区域内开发公司） | 178 | 0.00 | 1,074,567,176.36 |
| 收回物业、商管公司投资 | 179 | 0.00 | 0.00 |
| 收回其他投资 | 180 | 0.00 | 0.00 |
| 收回开发公司投资（与集团及其他区域开发公司） | 181 | 0.00 | 0.00 |
| 取得投资收益所收到的现金 | 182 | 0.00 | 0.00 |
| 取得开发公司投资收益（区域内开发公司） | 183 | 0.00 | 0.00 |
| 取得物业、商管公司投资收益 | 184 | 0.00 | 0.00 |
| 取得其他投资收益 | 185 | 0.00 | 0.00 |
| 取得开发公司投资收益（与集团及其他区域开发公司） | 186 | 0.00 | 0.00 |
| 处置固定资产、无形资产和其他长期资产所收回的现金净额 | 187 | 0.00 | 0.00 |
| 处置子公司及其他营业单位收到的现金净额 | 188 | 0.00 | 0.00 |
| 处置开发公司（区域内开发公司） | 189 | 0.00 | 0.00 |
| 处置物业、商管公司 | 190 | 0.00 | 0.00 |
| 处置其他投资 | 191 | 0.00 | 0.00 |
| 处置开发公司（与集团及其他区域开发公司） | 192 | 0.00 | 0.00 |
| 收到的其它与投资活动有关的现金 | 193 | 0.00 | 0.00 |
| 现金流入小计 | 194 | 0.00 | 1,074,567,176.36 |
| 投资活动产生的现金流出 | 195 | 0.00 | 1,074,567,176.36 |
| 购建固定资产、无形资产和其他长期资产所支付的现金 | 196 | 0.00 | 0.00 |
| 投资所支付的现金 | 197 | 0.00 | 1,074,567,176.36 |

| 项目 | 行次 | 本期发生额 | 本年累计发生额 |
|-------------------------|-----|-------|------------------|
| 取得子公司及其他营业单位支付的现金净额 | 198 | 0.00 | 0.00 |
| 支付的其他与投资活动有关的现金 | 199 | 0.00 | 0.00 |
| 现金流出小计 | 200 | 0.00 | 1,074,567,176.36 |
| 投资活动产生的现金流量净额 | 201 | 0.00 | 0.00 |
| 三、筹资活动产生的现金流量 | | | |
| 筹资活动产生的现金流入 | 202 | 0.00 | 0.00 |
| 吸收投资所收到的现金 | 203 | 0.00 | 0.00 |
| 吸收开发公司投资（区域内开发公司） | 204 | 0.00 | 0.00 |
| 吸收物业、商管公司投资 | 205 | 0.00 | 0.00 |
| 吸收其他投资 | 206 | 0.00 | 0.00 |
| 吸收开发公司投资（与集团及其他区域开发公司） | 207 | 0.00 | 0.00 |
| 借款所收到的现金 | 208 | 0.00 | 0.00 |
| 取得银行借款 | 209 | 0.00 | 0.00 |
| 本公司取得银行借款 | 210 | 0.00 | 0.00 |
| 集团取得银行借款 | 211 | 0.00 | 0.00 |
| 取得融创以外股东借款 | 212 | 0.00 | 0.00 |
| 取得开发公司借款 | 213 | 0.00 | 0.00 |
| 收到的其它与筹资活动有关的现金 | 214 | 0.00 | 0.00 |
| 现金流入小计 | 215 | 0.00 | 0.00 |
| 筹资活动产生的现金流出 | 216 | 0.00 | 894,444.44 |
| 偿还债务所支付的现金 | 217 | 0.00 | 0.00 |
| 偿还银行借款 | 218 | 0.00 | 0.00 |
| 偿还融创以外股东借款 | 219 | 0.00 | 0.00 |
| 偿还开发公司借款 | 220 | 0.00 | 0.00 |
| 分配股利、利润或偿付利息所支付的现金 | 221 | 0.00 | 894,444.44 |
| 偿付银行借款利息 | 222 | 0.00 | 894,444.44 |
| 本公司偿还银行借款利息 | 223 | 0.00 | 894,444.44 |
| 集团偿还银行借款利息 | 224 | 0.00 | 0.00 |
| 分配或偿付开发公司（区域内开发公司） | 225 | 0.00 | 0.00 |
| 分配或偿付物业、商管公司 | 226 | 0.00 | 0.00 |
| 分配或偿付其他公司 | 227 | 0.00 | 0.00 |
| 分配或偿付开发公司（与集团及其他区域开发公司） | 228 | 0.00 | 0.00 |
| 支付的其它与筹资活动有关的现金 | 229 | 0.00 | 0.00 |
| 现金流出小计 | 230 | 0.00 | 894,444.44 |
| 筹资活动产生的现金流量净额 | 231 | 0.00 | -894,444.44 |
| 四、汇率变动产生的现金流量 | | 0.00 | 0.00 |
| 汇率变动产生的现金流入 1 | 232 | 0.00 | 0.00 |
| 汇率变动产生的现金流入 | 233 | 0.00 | 0.00 |
| 现金流入小计 | 234 | 0.00 | 0.00 |
| 汇率变动产生的现金流出 1 | 235 | 0.00 | 0.00 |
| 汇率变动产生的现金流出 | 236 | 0.00 | 0.00 |

| 项目 | 行次 | 本期发生额 | 本年累计发生额 |
|-----------------------|-----|----------------|---------------|
| 现金流出小计 | 237 | 0.00 | 0.00 |
| 汇率变动产生的现金流量净额 | 238 | 0.00 | 0.00 |
| 五、现金及现金等价物净增加额 | 239 | -47,108,336.61 | 47,425,521.06 |
| 加：期初现金及现金等价物余额 | 240 | 230,591,800.76 | 0.00 |
| 六、期末现金及现金等价物余额 | 241 | 183,483,464.15 | 47,425,521.06 |
| 现金流量附表项目 | | 0.00 | 0.00 |
| 将净利润调节为经营活动现金流量 | | 0.00 | 0.00 |
| 净利润 | 242 | 0.00 | 0.00 |
| 计提的资产减值准备 | 243 | 0.00 | 0.00 |
| 固定资产折旧 | 244 | 0.00 | 0.00 |
| 无形资产摊销 | 245 | 0.00 | 0.00 |
| 长期待摊费用摊销 | 246 | 0.00 | 0.00 |
| 待摊费用减少 | 247 | 0.00 | 0.00 |
| 预提费用增加 | 248 | 0.00 | 0.00 |
| 处理固定资产、无形资产和其他长期资产的损失 | 249 | 0.00 | 0.00 |
| 固定资产报废损失 | 250 | 0.00 | 0.00 |
| 财务费用 | 251 | 0.00 | 0.00 |
| 投资损失 | 252 | 0.00 | 0.00 |
| 递延税款贷项 | 253 | 0.00 | 0.00 |
| 存货的减少 | 254 | 0.00 | 0.00 |
| 经营性应收项目的减少 | 255 | 0.00 | 0.00 |
| 经营性应付项目的增加 | 256 | 0.00 | 0.00 |
| 其他 | 257 | 0.00 | 0.00 |
| 经营活动产生的现金流量净额 | 258 | 0.00 | 0.00 |
| 不涉及现金收支的投资和筹资活动 | | 0.00 | 0.00 |
| 债务转为资本 | 259 | 0.00 | 0.00 |
| 一年内到期的可转换公司债券 | 260 | 0.00 | 0.00 |
| 融资租入固定资产 | 261 | 0.00 | 0.00 |
| 现金等价物净变动情况 | | | |
| 现金的期末余额 | 262 | | |
| 减：现金的期初余额 | 263 | | |
| 加：现金等价物的期末余额 | 264 | | |
| 减：现金等价物的期初余额 | 265 | | |
| 现金及现金等价物净增加额 | 266 | 0.00 | 0.00 |

表三十九：利润表

编制单位：桂林威祺房地产开发有限公司

2021 年 11 月

单位：元

| 项 目 | 行次 | 本月数 | 本年累计数 |
|-----------------------|----|---------------|----------------|
| 一、主营业务收入 | 1 | | |
| 减：主营业务成本 | 2 | | |
| 主营业务营业税金及附加 | 3 | 35,823.60 | 147,840.50 |
| 二、主营业务利润（亏损以“—”号填列） | 4 | -35,823.60 | -147,840.50 |
| 加：其他业务收入 | 5 | | |
| 减：其他业务支出 | 6 | | 241,337.07 |
| 营业费用 | 7 | 1,146,443.64 | 9,635,893.73 |
| 管理费用 | 8 | 91,577.30 | 4,901,097.23 |
| 财务费用 | 9 | -22,051.40 | 9,128,642.71 |
| 资产减值损失 | 10 | | |
| 加：公允价值变动损益（亏损以“—”号填列） | 11 | | |
| 投资收益（亏损以“—”号填列） | 12 | | |
| 加：其他收益（亏损以“—”号填列） | 13 | | |
| 三、营业利润（亏损以“—”号填列） | 14 | -1,251,793.14 | -24,054,811.24 |
| 加：营业外收入 | 15 | | 4,009.00 |
| 减：营业外支出 | 16 | | |
| 四、利润总额（亏损总额以“—”号填列） | 17 | -1,251,793.14 | -24,050,802.24 |
| 减：所得税费用 | 18 | | |
| 五、净利润（净亏损以“—”号填列） | 19 | -1,251,793.14 | -24,050,802.24 |

表四十：资产负债表

编制单位：桂林弘彰投资有限公司

2021 年 11 月 30 日

单位：元

| | 项 目 | 行 次 | 年初余 额 | 期末余额 | | 项 目 | 行 次 | 年初余 额 | 期末余额 |
|-------|----------|--------|----------|----------------|-----------------------|---------------|--------|----------|----------------|
| 流动资产 | 货币资金 | 1 | | 163,925.12 | 流动 负 债 | 短期借款 | 28 | | |
| | 交易性金融资产 | 2 | | | | 应付票据 | 29 | | |
| | 应收票据 | 3 | | | | 应付账款 | 30 | | |
| | 应收股利 | 4 | | | | 预收账款 | 31 | | |
| | 应收利息 | 5 | | | | 应付职工薪酬 | 32 | | |
| | 应收账款 | 6 | | | | 应交税费 | 33 | | -539,761.32 |
| | 其他应收款 | 7 | | 101,240.00 | | 应付利息 | 34 | | |
| | 预付账款 | 8 | | | | 应付股利 | 35 | | |
| | 存货 | 9 | | | | 其他应付款 | 36 | | 406,107,308.73 |
| | 其他流动资产 | 10 | | | | 一年内到期的长期负债 | 37 | | |
| | 流动资产合计 | 11 | 0 | 265,165.12 | | 流动负债合计 | 38 | | 405,567,547.41 |
| 非流动资产 | 可供出售金融资产 | 12 | | | 非 流 动 负 债 | 长期借款 | 39 | | |
| | 持有至到期的投资 | 13 | | | | 应付债券 | 40 | | |
| | 长期股权投资 | 14 | | 416,477,700.00 | | 长期应付款 | 41 | | |
| | 投资性房地产 | 15 | | | | 预计负债 | 42 | | |
| | 固定资产 | 16 | | | | 递延收益 | 43 | | |
| | 在建工程 | 17 | | | | 递延所得税负债 | 44 | | |
| | 固定资产清理 | 18 | | | | 非流动负债合计 | 45 | | |
| | 无形资产 | 19 | | | | 负债合计 | 46 | | 405,567,547.41 |
| | 商誉 | 20 | | | 所 有 者 权 益 | 实收资本（或股本） | 47 | | 20,000,000.00 |
| | 长期待摊费用 | 21 | | | | 资本公积 | 48 | | |
| | 递延所得税资产 | 22 | | | | 盈余公积 | 49 | | |
| | 生产性生物资产 | 23 | | | | 未分配利润 | 50 | | -8,824,682.29 |
| | | 24 | | | | 归属于母公司所有者权益合计 | 51 | | 11,175,317.71 |
| | | 25 | | | | 少数股东权益 | 52 | | |
| | 非流动资产合计 | 26 | 0 | 416,477,700.00 | | 所有者权益合计 | 53 | | 11,175,317.71 |
| | 资产总计 | 27 | | 416,742,865.12 | | 负债和所有者权益总计 | 54 | | 416,742,865.12 |

表四十一：现金流量表

编制单位：桂林弘彰投资有限公司

2021 年 11 月

单位：元

| 项目 | 行次 | 本期发生额 | 本年累计发生额 |
|------------------|----|-----------|---------------|
| 一、经营活动产生的现金流量 | | 10,002.00 | 12,583,997.20 |
| 经营活动产生的现金流入 | 1 | 0.00 | -10,607.80 |
| 销售商品、提供劳务收到的现金 | 2 | 0.00 | 0.00 |
| 销售回款 | 3 | 0.00 | 0.00 |
| 投资性物业租赁收款 | 4 | 0.00 | 0.00 |
| WS-物业经营收入 | 5 | 0.00 | 0.00 |
| WS-WS-物业费收入 | 6 | 0.00 | 0.00 |
| WS-停车场收入 | 7 | 0.00 | 0.00 |
| WS-空置管理费（未出售） | 8 | 0.00 | 0.00 |
| WS-开办费收入 | 9 | 0.00 | 0.00 |
| WS-租金收入 | 10 | 0.00 | 0.00 |
| WS-企划收入 | 11 | 0.00 | 0.00 |
| WS-其他经营收入 | 12 | 0.00 | 0.00 |
| WS-会馆收入 | 13 | 0.00 | 0.00 |
| WS-装修管理费收入 | 14 | 0.00 | 0.00 |
| WS-代售代租佣金收入 | 15 | 0.00 | 0.00 |
| WS-有偿服务收入 | 16 | 0.00 | 0.00 |
| WS-财政补贴收入 | 17 | 0.00 | 0.00 |
| WS-室内维修，广告位出租及其他 | 18 | 0.00 | 0.00 |
| WS-能源损耗收入 | 19 | 0.00 | 0.00 |
| WS-售楼处物业收入 | 20 | 0.00 | 0.00 |
| WS-资产管理费收入（自持物业） | 21 | 0.00 | 0.00 |
| WS-佣金收入 | 22 | 0.00 | 0.00 |
| JY-WS-自主经营（租金收入） | 23 | 0.00 | 0.00 |
| WS-采暖费（商管公司） | 24 | 0.00 | 0.00 |
| WS-投资回报收入 | 25 | 0.00 | 0.00 |
| WS-投资回报收入 OLD | 26 | 0.00 | 0.00 |
| WS-押金类收入 OLD | 27 | 0.00 | 0.00 |
| WS-其他收入 OLD | 28 | 0.00 | 0.00 |
| WS-代收电费 | 29 | 0.00 | 0.00 |
| WS-为地产服务 | 30 | 0.00 | 0.00 |
| WS-筹建费收入 | 31 | 0.00 | 0.00 |
| WS-物业前介收入 | 32 | 0.00 | 0.00 |
| WS-多种经营收入 | 33 | 0.00 | 0.00 |
| WS-公区广告收入 | 34 | 0.00 | 0.00 |
| WS-公区租金收入 | 35 | 0.00 | 0.00 |
| WS-会馆收入（业主共有） | 36 | 0.00 | 0.00 |

| 项目 | 行次 | 本期发生额 | 本年累计发生额 |
|----------------------|----|-----------|---------------|
| WS-增值服务收入 | 37 | 0.00 | 0.00 |
| WS-代理销售收入 | 38 | 0.00 | 0.00 |
| WS-房屋租售收入 | 39 | 0.00 | 0.00 |
| WS-会馆收入（非业主共有） | 40 | 0.00 | 0.00 |
| WS-空置房物业费收入 | 41 | 0.00 | 0.00 |
| WS-空置车位费收入 | 42 | 0.00 | 0.00 |
| WS-销售免单 | 43 | 0.00 | 0.00 |
| WS-售后免单 | 44 | 0.00 | 0.00 |
| WS-装修服务费收入 | 45 | 0.00 | 0.00 |
| WS-自营服务收入 | 46 | 0.00 | 0.00 |
| WS-公共能耗费收入 | 47 | 0.00 | 0.00 |
| 收到的税费返还 | 48 | 0.00 | 0.00 |
| 收到的其它与经营活动有关的现金 | 49 | 0.00 | -10,607.80 |
| 收到开发公司（区域内开发公司） | 50 | 0.00 | 0.00 |
| 收到物业、商管公司 | 51 | 0.00 | 0.00 |
| 收到商管公司 | 52 | 0.00 | 0.00 |
| 收到物业公司 | 53 | 0.00 | 0.00 |
| 收到物业集团 | 54 | 0.00 | 0.00 |
| 收到体系外公司 | 55 | 0.00 | 0.00 |
| 收到外部公司 | 56 | 0.00 | 0.00 |
| 代收款项 | 57 | 0.00 | 0.00 |
| 存款利息收入 | 58 | 0.00 | 8,617.20 |
| 收到其他 | 59 | 0.00 | -19,225.00 |
| WS-采暖费(物业公司) | 60 | 0.00 | 0.00 |
| WS-代收收水电费收入 | 61 | 0.00 | 0.00 |
| WS-押金类收入 | 62 | 0.00 | 0.00 |
| WS-其他收入 | 63 | 0.00 | 0.00 |
| 收到开发公司（与集团及其他区域开发公司） | 64 | 0.00 | 0.00 |
| 收到非融创股东 | 65 | 0.00 | 0.00 |
| 收到非股东合作方 | 66 | 0.00 | 0.00 |
| WS--代收电费 | 67 | 0.00 | 0.00 |
| WS-代收水费 | 68 | 0.00 | 0.00 |
| WS-代收燃气费 | 69 | 0.00 | 0.00 |
| WS-营业外收入 | 70 | 0.00 | 0.00 |
| WZ-押金收入 | 71 | 0.00 | 0.00 |
| WS-业主押金收入 | 72 | 0.00 | 0.00 |
| WS-供方押金收入 | 73 | 0.00 | 0.00 |
| 现金流入小计 | 74 | 0.00 | -10,607.80 |
| 经营活动产生的现金流出 | 75 | 10,002.00 | 12,594,605.00 |
| 购买商品、接受劳务支付的现金 | 76 | 0.00 | 0.00 |
| 支付土地款 | 77 | 0.00 | 0.00 |

| 项目 | 行次 | 本期发生额 | 本年累计发生额 |
|----------------|-----|-------|---------|
| 支付大配套及其他土地成本 | 78 | 0.00 | 0.00 |
| 支付工程款 | 79 | 0.00 | 0.00 |
| 支付投资性物业维护费 | 80 | 0.00 | 0.00 |
| WZ-物业经营支出 | 81 | 0.00 | 0.00 |
| WZ-工资福利 OLD | 82 | 0.00 | 0.00 |
| WZ-工资 OLD | 83 | 0.00 | 0.00 |
| WZ-福利费 OLD | 84 | 0.00 | 0.00 |
| WZ-能源费 | 85 | 0.00 | 0.00 |
| WZ-绿化保洁保安费用 | 86 | 0.00 | 0.00 |
| WZ-保安费 | 87 | 0.00 | 0.00 |
| WZ-绿化费 | 88 | 0.00 | 0.00 |
| WZ-保洁费 | 89 | 0.00 | 0.00 |
| WZ-安全外包 | 90 | 0.00 | 0.00 |
| WZ-安全物料 | 91 | 0.00 | 0.00 |
| WZ-清洁外包 | 92 | 0.00 | 0.00 |
| WZ-垃圾清运费 | 93 | 0.00 | 0.00 |
| WZ-消杀清洁费 | 94 | 0.00 | 0.00 |
| WZ-绿化外包 | 95 | 0.00 | 0.00 |
| WZ-绿化租摆 | 96 | 0.00 | 0.00 |
| WZ-其他绿化费用 | 97 | 0.00 | 0.00 |
| WZ-办公费 | 98 | 0.00 | 0.00 |
| WZ-固定资产采购 OLD | 99 | 0.00 | 0.00 |
| WZ-设施维护费 | 100 | 0.00 | 0.00 |
| WZ-公共设施、设备维护 | 101 | 0.00 | 0.00 |
| WZ-停车场维修及养护 | 102 | 0.00 | 0.00 |
| WZ-拆改费 | 103 | 0.00 | 0.00 |
| WZ-电梯维保 | 104 | 0.00 | 0.00 |
| WZ-机电设备维护 | 105 | 0.00 | 0.00 |
| WZ--设施维护费 | 106 | 0.00 | 0.00 |
| WZ-公共设施设备维护物料 | 107 | 0.00 | 0.00 |
| WZ-其他经营支出 | 108 | 0.00 | 0.00 |
| WZ-保险费用 | 109 | 0.00 | 0.00 |
| WZ-节日布置及社区活动费 | 110 | 0.00 | 0.00 |
| WZ-企划支出 | 111 | 0.00 | 0.00 |
| WZ-自主经营 | 112 | 0.00 | 0.00 |
| WZ-代收水电费支出 OLD | 113 | 0.00 | 0.00 |
| WZ-押金类支出 OLD | 114 | 0.00 | 0.00 |
| WZ-其他支出 OLD | 115 | 0.00 | 0.00 |
| WZ-社区文化活动费 | 116 | 0.00 | 0.00 |
| WZ-不可预见费（各类赔付） | 117 | 0.00 | 0.00 |
| WZ-节日布置费 | 118 | 0.00 | 0.00 |

| 项目 | 行次 | 本期发生额 | 本年累计发生额 |
|------------------|-----|-----------|---------------|
| WZ-会馆成本（业主共有） | 119 | 0.00 | 0.00 |
| WZ-增值服务成本 | 120 | 0.00 | 0.00 |
| WZ-代理销售成本 | 121 | 0.00 | 0.00 |
| WZ-装修服务成本 | 122 | 0.00 | 0.00 |
| WZ-房屋租售成本 | 123 | 0.00 | 0.00 |
| WZ-会馆成本（非业主共有） | 124 | 0.00 | 0.00 |
| WZ-预存物业费活动成本 | 125 | 0.00 | 0.00 |
| WZ-标识标牌制作费 | 126 | 0.00 | 0.00 |
| WZ-税金 OLD | 127 | 0.00 | 0.00 |
| 支付给职工以及为职工支付的现金 | 128 | 0.00 | 0.00 |
| 支付本公司职工及为职工支付的现金 | 129 | 0.00 | 0.00 |
| 支付集团职工及为职工支付的现金 | 130 | 0.00 | 0.00 |
| WZ-物业公司薪酬 | 131 | 0.00 | 0.00 |
| WZ-薪金 | 132 | 0.00 | 0.00 |
| WZ-社会统筹及公积金 | 133 | 0.00 | 0.00 |
| 支付的各项税费 | 134 | 0.00 | 0.00 |
| 支付营业税金及附加 | 135 | 0.00 | 0.00 |
| 支付土地增值税 | 136 | 0.00 | 0.00 |
| 支付企业所得税 | 137 | 0.00 | 0.00 |
| WZ-税金 | 138 | 0.00 | 0.00 |
| 支付企业增值税 | 139 | 0.00 | 0.00 |
| 支付印花税 | 140 | 0.00 | 0.00 |
| 支付的其它与经营活动有关的现金 | 141 | 10,002.00 | 12,594,605.00 |
| 支付销售费用 | 142 | 0.00 | 0.00 |
| 支付本公司销售费用 | 143 | 0.00 | 0.00 |
| 支付集团销售费用 | 144 | 0.00 | 0.00 |
| 支付管理费用 | 145 | 0.00 | 259.00 |
| 支付本公司管理费用 | 146 | 0.00 | 259.00 |
| 支付集团管理费用 | 147 | 0.00 | 0.00 |
| 支付开发间接费用 | 148 | 0.00 | 0.00 |
| 支付开发公司（区域内开发公司） | 149 | 0.00 | 0.00 |
| 支付物业、商管公司 | 150 | 0.00 | 0.00 |
| 支付商管公司 | 151 | 0.00 | 0.00 |
| 支付物业公司 | 152 | 0.00 | 0.00 |
| 支付物业集团 | 153 | 0.00 | 0.00 |
| 支付体系外公司 | 154 | 0.00 | 0.00 |
| 支付外部公司 | 155 | 0.00 | 0.00 |
| 代付款项 | 156 | 0.00 | 0.00 |
| 支付其他 | 157 | 10,000.00 | 12,594,177.00 |
| 支付财务手续费 | 158 | 2.00 | 169.00 |
| WZ-物业经营支出 2 | 159 | 0.00 | 0.00 |

| 项目 | 行次 | 本期发生额 | 本年累计发生额 |
|----------------------------|-----|------------|------------------|
| WZ-投资回报 | 160 | 0.00 | 0.00 |
| WZ-代收水电费支出 | 161 | 0.00 | 0.00 |
| WZ-押金类支出 | 162 | 0.00 | 0.00 |
| WZ- 其他 | 163 | 0.00 | 0.00 |
| WZ-代收采暖费成本 | 164 | 0.00 | 0.00 |
| WZ-代收燃气费成本 | 165 | 0.00 | 0.00 |
| WZ-代收水费成本 | 166 | 0.00 | 0.00 |
| WZ-代收电费成本 | 167 | 0.00 | 0.00 |
| WZ-押金支出 | 168 | 0.00 | 0.00 |
| WZ-业主押金支出 | 169 | 0.00 | 0.00 |
| WZ-供方押金支出 | 170 | 0.00 | 0.00 |
| 支付开发公司（与集团及其他区域开发公司） | 171 | 0.00 | 0.00 |
| 支付非融创股东 | 172 | 0.00 | 0.00 |
| 支付非股东合作方 | 173 | 0.00 | 0.00 |
| 现金流出小计 | 174 | 10,002.00 | 12,594,605.00 |
| 经营活动产生的现金流量净额 | 175 | -10,002.00 | -12,605,212.80 |
| 二、投资活动产生的现金流量 | | 0.00 | 2,711,595,329.10 |
| 投资活动产生的现金流入 | 176 | 0.00 | 1,355,797,664.55 |
| 收回投资所收到的现金 | 177 | 0.00 | 1,355,797,664.55 |
| 收回开发公司投资（区域内开发公司） | 178 | 0.00 | 1,355,797,664.55 |
| 收回物业、商管公司投资 | 179 | 0.00 | 0.00 |
| 收回其他投资 | 180 | 0.00 | 0.00 |
| 收回开发公司投资（与集团及其他区域开发公司） | 181 | 0.00 | 0.00 |
| 取得投资收益所收到的现金 | 182 | 0.00 | 0.00 |
| 取得开发公司投资收益（区域内开发公司） | 183 | 0.00 | 0.00 |
| 取得物业、商管公司投资收益 | 184 | 0.00 | 0.00 |
| 取得其他投资收益 | 185 | 0.00 | 0.00 |
| 取得开发公司投资收益（与集团及其他区域开发公司） | 186 | 0.00 | 0.00 |
| 处置固定资产、无形资产和其他长期资产所收回的现金净额 | 187 | 0.00 | 0.00 |
| 处置子公司及其他营业单位收到的现金净额 | 188 | 0.00 | 0.00 |
| 处置开发公司（区域内开发公司） | 189 | 0.00 | 0.00 |
| 处置物业、商管公司 | 190 | 0.00 | 0.00 |
| 处置其他投资 | 191 | 0.00 | 0.00 |
| 处置开发公司（与集团及其他区域开发公司） | 192 | 0.00 | 0.00 |
| 收到的其它与投资活动有关的现金 | 193 | 0.00 | 0.00 |
| 现金流入小计 | 194 | 0.00 | 1,355,797,664.55 |
| 投资活动产生的现金流出 | 195 | 0.00 | 1,355,797,664.55 |
| 购建固定资产、无形资产和其他长期资产所支付的现金 | 196 | 0.00 | 0.00 |
| 投资所支付的现金 | 197 | 0.00 | 1,355,797,664.55 |

| 项目 | 行次 | 本期发生额 | 本年累计发生额 |
|-------------------------|-----|-------|------------------|
| 取得子公司及其他营业单位支付的现金净额 | 198 | 0.00 | 0.00 |
| 支付的其他与投资活动有关的现金 | 199 | 0.00 | 0.00 |
| 现金流出小计 | 200 | 0.00 | 1,355,797,664.55 |
| 投资活动产生的现金流量净额 | 201 | 0.00 | 0.00 |
| 三、筹资活动产生的现金流量 | | | |
| 筹资活动产生的现金流入 | 202 | 0.00 | 0.00 |
| 吸收投资所收到的现金 | 203 | 0.00 | 0.00 |
| 吸收开发公司投资（区域内开发公司） | 204 | 0.00 | 0.00 |
| 吸收物业、商管公司投资 | 205 | 0.00 | 0.00 |
| 吸收其他投资 | 206 | 0.00 | 0.00 |
| 吸收开发公司投资（与集团及其他区域开发公司） | 207 | 0.00 | 0.00 |
| 借款所收到的现金 | 208 | 0.00 | 0.00 |
| 取得银行借款 | 209 | 0.00 | 0.00 |
| 本公司取得银行借款 | 210 | 0.00 | 0.00 |
| 集团取得银行借款 | 211 | 0.00 | 0.00 |
| 取得融创以外股东借款 | 212 | 0.00 | 0.00 |
| 取得开发公司借款 | 213 | 0.00 | 0.00 |
| 收到的其它与筹资活动有关的现金 | 214 | 0.00 | 0.00 |
| 现金流入小计 | 215 | 0.00 | 0.00 |
| 筹资活动产生的现金流出 | 216 | 0.00 | 0.00 |
| 偿还债务所支付的现金 | 217 | 0.00 | 0.00 |
| 偿还银行借款 | 218 | 0.00 | 0.00 |
| 偿还融创以外股东借款 | 219 | 0.00 | 0.00 |
| 偿还开发公司借款 | 220 | 0.00 | 0.00 |
| 分配股利、利润或偿付利息所支付的现金 | 221 | 0.00 | 0.00 |
| 偿付银行借款利息 | 222 | 0.00 | 0.00 |
| 本公司偿还银行借款利息 | 223 | 0.00 | 0.00 |
| 集团偿还银行借款利息 | 224 | 0.00 | 0.00 |
| 分配或偿付开发公司（区域内开发公司） | 225 | 0.00 | 0.00 |
| 分配或偿付物业、商管公司 | 226 | 0.00 | 0.00 |
| 分配或偿付其他公司 | 227 | 0.00 | 0.00 |
| 分配或偿付开发公司（与集团及其他区域开发公司） | 228 | 0.00 | 0.00 |
| 支付的其它与筹资活动有关的现金 | 229 | 0.00 | 0.00 |
| 现金流出小计 | 230 | 0.00 | 0.00 |
| 筹资活动产生的现金流量净额 | 231 | 0.00 | 0.00 |
| 四、汇率变动产生的现金流量 | | 0.00 | 0.00 |
| 汇率变动产生的现金流入 1 | 232 | 0.00 | 0.00 |
| 汇率变动产生的现金流入 | 233 | 0.00 | 0.00 |
| 现金流入小计 | 234 | 0.00 | 0.00 |
| 汇率变动产生的现金流出 1 | 235 | 0.00 | 0.00 |
| 汇率变动产生的现金流出 | 236 | 0.00 | 0.00 |

| 项目 | 行次 | 本期发生额 | 本年累计发生额 |
|-----------------------|-----|------------|----------------|
| 现金流出小计 | 237 | 0.00 | 0.00 |
| 汇率变动产生的现金流量净额 | 238 | 0.00 | 0.00 |
| 五、现金及现金等价物净增加额 | 239 | -10,002.00 | -12,605,212.80 |
| 加：期初现金及现金等价物余额 | 240 | 173,927.12 | 0.00 |
| 六、期末现金及现金等价物余额 | 241 | 163,925.12 | -12,605,212.80 |
| 现金流量附表项目 | | 0.00 | 0.00 |
| 将净利润调节为经营活动现金流量 | | 0.00 | 0.00 |
| 净利润 | 242 | 0.00 | 0.00 |
| 计提的资产减值准备 | 243 | 0.00 | 0.00 |
| 固定资产折旧 | 244 | 0.00 | 0.00 |
| 无形资产摊销 | 245 | 0.00 | 0.00 |
| 长期待摊费用摊销 | 246 | 0.00 | 0.00 |
| 待摊费用减少 | 247 | 0.00 | 0.00 |
| 预提费用增加 | 248 | 0.00 | 0.00 |
| 处理固定资产、无形资产和其他长期资产的损失 | 249 | 0.00 | 0.00 |
| 固定资产报废损失 | 250 | 0.00 | 0.00 |
| 财务费用 | 251 | 0.00 | 0.00 |
| 投资损失 | 252 | 0.00 | 0.00 |
| 递延税款贷项 | 253 | 0.00 | 0.00 |
| 存货的减少 | 254 | 0.00 | 0.00 |
| 经营性应收项目的减少 | 255 | 0.00 | 0.00 |
| 经营性应付项目的增加 | 256 | 0.00 | 0.00 |
| 其他 | 257 | 0.00 | 0.00 |
| 经营活动产生的现金流量净额 | 258 | 0.00 | 0.00 |
| 不涉及现金收支的投资和筹资活动 | | 0.00 | 0.00 |
| 债务转为资本 | 259 | 0.00 | 0.00 |
| 一年内到期的可转换公司债券 | 260 | 0.00 | 0.00 |
| 融资租入固定资产 | 261 | 0.00 | 0.00 |
| 现金等价物净变动情况 | | | |
| 现金的期末余额 | 262 | | |
| 减：现金的期初余额 | 263 | | |
| 加：现金等价物的期末余额 | 264 | | |
| 减：现金等价物的期初余额 | 265 | | |
| 现金及现金等价物净增加额 | 266 | 0.00 | 0.00 |

表四十二：利润表

编制单位：桂林弘彰投资有限公司

2021 年 11 月

单位：元

| 项 目 | 行次 | 本月数 | 本年累计数 |
|-----------------------|----|-----------|------------|
| 一、主营业务收入 | 1 | | |
| 减：主营业务成本 | 2 | | |
| 主营业务营业税金及附加 | 3 | | |
| 二、主营业务利润（亏损以“－”号填列） | 4 | | |
| 加：其他业务收入 | 5 | | |
| 减：其他业务支出 | 6 | | |
| 营业费用 | 7 | | |
| 管理费用 | 8 | | |
| 财务费用 | 9 | -1,188.20 | 10,231.05 |
| 资产减值损失 | 10 | | |
| 加：公允价值变动损益（亏损以“－”号填列） | 11 | | |
| 投资收益（亏损以“－”号填列） | 12 | | |
| 加：其他收益（亏损以“－”号填列） | 13 | | |
| 三、营业利润（亏损以“－”号填列） | 14 | 1,188.20 | -10,231.05 |
| 加：营业外收入 | 15 | | |
| 减：营业外支出 | 16 | | |
| 四、利润总额（亏损总额以“－”号填列） | 17 | 1,188.20 | -10,231.05 |
| 减：所得税费用 | 18 | | |
| 五、净利润（净亏损以“－”号填列） | 19 | 1,188.20 | -10,231.05 |