

# 诚盈三期（2012 年丹龙常州）项目

## 2022 年 06 月监管报告

项目名称：诚盈三期（2012 年丹龙常州）项目

委托方：道诚（上海）股权投资基金管理有限公司

受托方：北京康正宏基房地产评估有限公司

监管人员：蒙瑞媛、王靓玉

日期：二零二二年七月八日

## 目 录

一、项目基本情况介绍 .....	1
二、重大事件披露 .....	2
三、工程进度 .....	3
1. 2022 年 6 月项目现场情况 .....	3
2. 证照办理情况说明 .....	6
四、资金情况 .....	7
1. 资金流出情况 .....	7
2. 资金流入情况 .....	14
(1) 销售回款流入 .....	14
(2) 其他资金流入 .....	15
五、项目销售情况 .....	16
六、印章、证照使用情况 .....	18
七、合同签订情况 .....	23
八、资金结算 .....	25
1. 丹龙置业常州有限公司各资金账户流出情况 .....	25
2. 预算使用情况说明 .....	25
3. 收取各类保证金余额情况 .....	26
附件 .....	29
附件一 销售明细表 .....	29
附件二 银行对账单 .....	76
附件三 月度资金预算使用表 .....	87
附件四 各类资金使用统计表 .....	89

为了方便阅读之目的，本报告中将部分名称简写为：

- 项目公司：丹龙置业常州有限公司
- 道诚基金：道诚（上海）股权投资基金管理有限公司
- 康正：北京康正宏基房地产评估有限公司

## 一、项目基本情况介绍



项目公司于 2011 年 11 月 14 日与常州市国土资源局武进分局签订了《国有建设用地使用权出让合同》【合同编号：3204832011CR0188】，新取得了宗地编号为 210-210274-001 的地块土地使用权，该地块实际出让用地面积为 177,193.01 平方米，合同约定土地用途为其他商服用地、廉租住房用地、中低价位及中小套型普通商品住房用地、其他普通商品住房用地，建筑容积率不高于 1.87，建筑总面积 331,380.0820 平方米。该地块正用于建设标的项目。

标的项目为项目公司开发的“绿城·江南里”项目（又名：月桂江南里），项目位于

江苏省常州市武进经济开发区四桥头东北角。标的项目实际分为 A、B 两地块开发建设，其中 A 地块（四期、五期）用地面积为 64,929.45m<sup>2</sup>，目前仅取得《不动产权证书》；B 地块（一至三期）用地面积为 112,263.56m<sup>2</sup>，已取得《不动产权证书》、《建设用地规划许可证》、《建设工程规划许可证》、《建筑工程施工许可证》，且大部分楼幢已取得《商品房预售许可证》，一期地下车位已取得现售证。项目详细经济指标见下表：

项目各项经济指标

序号	单位工程	用地面积 (m <sup>2</sup> )	建筑面积 (m <sup>2</sup> )	计容面积 (m <sup>2</sup> )	可售面积 (m <sup>2</sup> )	总货值 (万元)	物业类型	备注
1	B 一期	112,263.56	101,489.07	67,792.07	61,752.77	134,420.43	小高层、叠墅、 合院、商业	（除会所外， 所有楼栋均已 取得预售证， 地下车位已 取得现售证）
2	B 二期		83,268.77	59,482.55	57,213.88	118,006.40	小高层、叠墅、 合院、商业	所有楼栋均已 取得预售证
3	B 三期		60,744.8	42,044.98	37,169.13	59,573.83	小高层、商业	所有楼栋均已 取得预售证
4	A 四期	64,929.45	221,465.78	162,030.47	79,006	120,090.4	高层、公寓、 办公楼、商业	未开工
5	A 五期				81,076	113,493.14	高层、公寓、 商业	未开工
合计		177,193.01	466,968.42	331,350.07	316,217.78	545,584.20		

注：1、上述 B 地块（一至三期）建筑面积、计容建筑面积以已取得《建设工程规划许可证》为依据；A 地块建筑面积、计容面积以项目公司申报《建设工程规划许可证》的明细表为依据。

2、一期、二期可售面积以已取得《商品房预售许可证》为依据；三期可售面积以已取得《商品房预售许可证》为依据；四期、五期可售面积以项目公司 2021 年 02 月 25 日提报道诚基金的常州江南里项目四五期方案版目标成本为依据；总货值分期数据：一期货值以项目公司提报道诚基金的一期预结版目标成本（2022 年 04 月 29 日）与已备案价格为依据、二三期以已备案价格为依据、四五期以方案版目标成本（2021 年 02 月 25 日）为依据。

## 二、重大事件披露

（1）项目一期地下车位于 2022 年 6 月 23 日取得《常州市商品房现房销售备案证【常武（2022）房现售备案证第（005）号】》（详见附件四），2022 年 6 月 24 日开始认筹，于 2022 年 6 月 27 日进行线上开盘；

(2) 项目公司于 2022 年 6 月 1 日收到常州市武进区人民法院传票，案号为(2022)苏 0412 民初 4741 号，为股东北京富源盛邦投资控股有限公司以股东知情权纠纷为由，向武进区人民法院起诉，此案于 2022 年 6 月 24 日进行开庭审理，截至 6 月 30 日暂未取得法院判决结果。

以上事宜提请道诚（上海）股权投资基金管理有限公司予以关注。

### 三、工程进度

#### 1. 2022 年 6 月项目现场情况

截至 6 月 30 日，B 地块二三期现场情况：

- (1) 首层门厅吊顶封板完成；
- (2) 小高层主楼一层涂料收尾完成；地下室地坪固化完成，地下室铝扣板吊顶施工完成 80%，人防门编码喷涂完成 90%，人防标识标牌进场安装完成 20%；
- (3) 电梯验收完成 50%；
- (4) 合院巷道铺装完成 30%；25#、26#、27#楼北侧石材铺设完成；
- (5) 38#楼北侧石材铺设完成；48#、49#楼下地下室消防楼梯间地砖铺贴完成；
- (6) 室外入户低压电缆完成 80%；
- (7) 供电竣工验收完成并上报省公司；
- (8) 西入口石材铺设完成；
- (9) 37#楼园区大堂墙地砖美缝完成，墙顶面二遍腻子完成。

A 地块《建设工程规划许可证》办理进度因项目周围居民阻挠停滞不前，阻挠原因为 A 地块北侧居民认为项目建成后会影其住宅日照，项目公司已三次发函催促西太湖管委会加快 A 地块工程规划许可证审批，暂无进展，目前暂未开工。



## A 地块现状照片



## B 地块现场照片

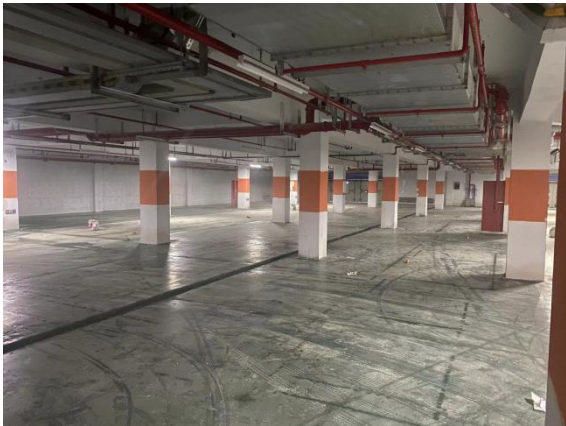

1、二三期地下室现状

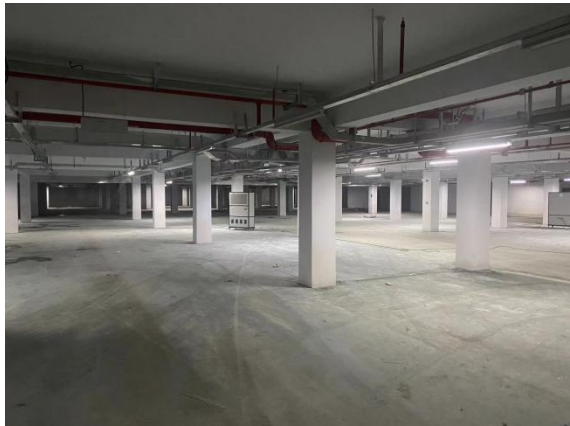

2、二三期地下室现状



3、二三期部分景观现状



4、二三期巷道石材铺设





5、二三期叠墅区巷道水景现状



6、二三期西入口处景观现状



7、二三期合院区巷道石材铺设



8、二三期西北侧室外现状



9、二三期小高层区域室外现状



10、二三期室北侧道路现状

## 2. 证照办理情况说明

证照办理计划及进度表

五证			计划进度	实际进度
A、B 地块《不动产权证书》			——	A 地块：2020 年 12 月 17 日换发《不动产权证书》完成 B 地块：2017 年 9 月 7 日换发《不动产权证书》完成
A、B 地块《建设用地规划许可证》			——	A 地块：2020 年 12 月 17 日已取得 B 地块：2017 年 4 月 21 日已取得
《建设工程规划许可证》	B 地块		2017 年 10 月 13 日	一期：2017 年 10 月 16 日已取得 二、三期：2020 年 1 月 7 日已取得
	A 地块		2022 年 6 月	暂未取得
《建筑工程施工许可证》	B 地块	一期	2019 年 6 月 10 日-2019 年 6 月 12 日	一期一标段：2019 年 6 月 6 日已取得 一期二标段第一批：2019 年 9 月 29 日已取得 一期二标段第二批：2019 年 11 月 1 日已取得
		二、三期	2020 年 4 月	二、三期：2020 年 4 月 20 日已取得
		四、五期	2022 年 10 月	——
	A 地块	四、五期	2022 年 10 月	——
《商品房预售许可证》	B 地块	一期一标段	2019 年 10 月 10 日	一期一标段 39#楼：2019 年 9 月 12 日已取得 一期一标段 44#楼：2019 年 9 月 19 日已取得 一期一标段 40#、45#楼：2019 年 9 月 30 日已取得
		一期二标段	2020 年 7 月 14 日	一期二标段 1#-7#、13#-15#、18#、19#、22#-24#、28#-31#：2020 年 6 月 17 日已取得；
		二期（42#楼）、三期（43#、49#楼）	2020 年 7 月 20 日	三期（43#、49#楼）：2020 年 7 月 10 日已取得；二期 48#：2020 年 7 月 28 日已取得；二期（42#楼）：2020 年 8 月 29 日已取得
		二期（14#、46#楼）	2020 年 9 月 25 日	二三期 12#、36#、37#、38#、46#、47#楼：2020 年 11 月 27 日已取得
		二期合院（8#、9#、10#、11#）	2021 年 5 月	二期合院（8#、9#、10#、11#）：2021 年 4 月 29 日已取得
		二期叠墅（16#、17#、20#、21#、25#-27#、32#-34#）	2021 年 5 月	二期叠墅（16#、17#、20#、21#、25#-27#、32#-34#）：2021 年 4 月 29 日已取得
		二期小高层（41#）	2021 年 5 月	2021 年 11 月 25 日已取得
		二、三期商铺	2022 年 4 月 7 日	暂未取得预售证
		一期地下车位	2022 年 6 月 30 日	2022 年 6 月 23 日已取得
	A 地块	四、五期	——	——

注：各证照的计划取得进度以项目公司 2017 年 9 月 18 日、2017 年 12 月 5 日提报道诚基金的《项目总体开发计划》2019 年 5 月 24 日提报道诚基金的《项目 2019 年度工程开发计划》及 2022 年 1 月 4 日提报道诚基金的《2022 年度项目开发计划》为依据。



## 四、资金情况

### 1. 资金流出情况

2022 年 6 月资金流出情况表

序号	申请款项明细	收款单位	使用金额 (元)	申请日期	资金用途	出款账户
1	2022 年 5 月员工工资个税申报扣款	常州市武进区税务局第一税务分局 2	24,805.52	2022 年 6 月 1 日	管理费用	中国银行
2	2022 年 5 月份员工公积金扣款	常州市住房公积金管理中心	102,552.00	2022 年 6 月 1 日	管理费用	中国银行
3	2022 年 5 月非营销员工工资	全体员工（非营销）	308,602.96	2022 年 6 月 2 日	管理费用	中国银行
4	银行手续费扣款		140.00	2022 年 6 月 6 日	财务费用	华夏银行
5	5 月份工地电费扣款	国网江苏省电力有限公司	6,533.74	2022 年 6 月 6 日	工程款	中国银行
6	2022 年 5 月电信电话费扣款	中国电信股份有限公司常州分公司	5,043.20	2022 年 6 月 6 日	管理费用	中国银行
7	5 月份工地电费扣款	国网江苏省电力有限公司	340.50	2022 年 6 月 7 日	工程款	中国银行
8	5 月份工地电费扣款	国网江苏省电力有限公司	322.95	2022 年 6 月 7 日	工程款	中国银行
9	5 月份工地电费扣款	国网江苏省电力有限公司	301.02	2022 年 6 月 7 日	工程款	中国银行
10	5 月份工地电费扣款	国网江苏省电力有限公司	693.60	2022 年 6 月 7 日	工程款	中国银行
11	5 月份工地电费扣款	国网江苏省电力有限公司	341.59	2022 年 6 月 7 日	工程款	中国银行
12	5 月份工地电费扣款	国网江苏省电力有限公司	251.12	2022 年 6 月 7 日	工程款	中国银行
13	5 月份工地电费扣款	国网江苏省电力有限公司	2,228.84	2022 年 6 月 7 日	工程款	中国银行
14	5 月份工地电费扣款	国网江苏省电力有限公司	68.54	2022 年 6 月 7 日	工程款	中国银行
15	5 月份工地电费扣款	国网江苏省电力有限公司	741.30	2022 年 6 月 7 日	工程款	中国银行
16	5 月份工地电费扣款	国网江苏省电力有限公司	125.56	2022 年 6 月 7 日	工程款	中国银行
17	5 月份工地电费扣款	国网江苏省电力有限公司	74.70	2022 年 6 月 7 日	工程款	中国银行
18	5 月份工地电费扣款	国网江苏省电力有限公司	6,639.68	2022 年 6 月 7 日	工程款	中国银行
19	5 月份工地电费扣款	国网江苏省电力有限公司	707.86	2022 年 6 月 7 日	工程款	中国银行
20	5 月份工地电费扣款	国网江苏省电力有限公司	111.85	2022 年 6 月 7 日	工程款	中国银行
21	5 月份工地电费扣款	国网江苏省电力有限公司	255.50	2022 年 6 月 7 日	工程款	中国银行

序号	申请款项明细	收款单位	使用金额 (元)	申请日期	资金用途	出款账户
22	5 月份工地电费扣款	国网江苏省电力有限公司	86.68	2022 年 6 月 7 日	工程款	中国银行
23	5 月份工地电费扣款	国网江苏省电力有限公司	180.94	2022 年 6 月 7 日	工程款	中国银行
24	5 月份工地电费扣款	国网江苏省电力有限公司	2,294.64	2022 年 6 月 7 日	工程款	中国银行
25	5 月份工地电费扣款	国网江苏省电力有限公司	79.50	2022 年 6 月 7 日	工程款	中国银行
26	5 月份工地电费扣款	国网江苏省电力有限公司	112.95	2022 年 6 月 7 日	工程款	中国银行
27	5 月份工地电费扣款	国网江苏省电力有限公司	3,422.49	2022 年 6 月 7 日	工程款	中国银行
28	5 月份工地电费扣款	国网江苏省电力有限公司	163.94	2022 年 6 月 7 日	工程款	中国银行
29	5 月份工地电费扣款	国网江苏省电力有限公司	154.07	2022 年 6 月 7 日	工程款	中国银行
30	5 月份工地电费扣款	国网江苏省电力有限公司	353.10	2022 年 6 月 7 日	工程款	中国银行
31	5 月份工地电费扣款	国网江苏省电力有限公司	197.39	2022 年 6 月 7 日	工程款	中国银行
32	5 月份工地电费扣款	国网江苏省电力有限公司	18.64	2022 年 6 月 7 日	工程款	中国银行
33	5 月份工地电费扣款	国网江苏省电力有限公司	233.57	2022 年 6 月 7 日	工程款	中国银行
34	5 月份工地电费扣款	国网江苏省电力有限公司	185.33	2022 年 6 月 7 日	工程款	中国银行
35	5 月份工地电费扣款	国网江苏省电力有限公司	0.70	2022 年 6 月 7 日	工程款	中国银行
36	5 月份工地电费扣款	国网江苏省电力有限公司	332.62	2022 年 6 月 7 日	工程款	中国银行
37	5 月份工地电费扣款	国网江苏省电力有限公司	8,196.54	2022 年 6 月 7 日	工程款	中国银行
38	5 月份工地电费扣款	国网江苏省电力有限公司	82.25	2022 年 6 月 7 日	工程款	中国银行
39	5 月份工地电费扣款	国网江苏省电力有限公司	135.98	2022 年 6 月 7 日	工程款	中国银行
40	5 月份工地电费扣款	国网江苏省电力有限公司	171.61	2022 年 6 月 7 日	工程款	中国银行
41	5 月份工地电费扣款	国网江苏省电力有限公司	107.47	2022 年 6 月 7 日	工程款	中国银行
42	5 月份工地电费扣款	国网江苏省电力有限公司	369.55	2022 年 6 月 7 日	工程款	中国银行
43	5 月份工地电费扣款	国网江苏省电力有限公司	151.88	2022 年 6 月 7 日	工程款	中国银行
44	5 月份工地电费扣款	国网江苏省电力有限公司	191.36	2022 年 6 月 7 日	工程款	中国银行
45	5 月份工地电费扣款	国网江苏省电力有限公司	75.67	2022 年 6 月 7 日	工程款	中国银行
46	5 月份工地电费扣款	国网江苏省电力有限公司	18.32	2022 年 6 月 7 日	工程款	中国银行
47	5 月份工地电费扣款	国网江苏省电力有限公司	111.85	2022 年 6 月 7 日	工程款	中国银行

序号	申请款项明细	收款单位	使用金额 (元)	申请日期	资金用途	出款账户
48	5 月份工地电费扣款	国网江苏省电力有限公司	9.87	2022 年 6 月 7 日	工程款	中国银行
49	5 月份工地电费扣款	国网江苏省电力有限公司	21.38	2022 年 6 月 7 日	工程款	中国银行
50	5 月份工地电费扣款	国网江苏省电力有限公司	507.18	2022 年 6 月 7 日	工程款	中国银行
51	5 月份工地电费扣款	国网江苏省电力有限公司	2,126.31	2022 年 6 月 7 日	工程款	中国银行
52	5 月份工地电费扣款	国网江苏省电力有限公司	270.86	2022 年 6 月 7 日	工程款	中国银行
53	5 月份工地电费扣款	国网江苏省电力有限公司	89.92	2022 年 6 月 7 日	工程款	中国银行
54	5 月份工地电费扣款	国网江苏省电力有限公司	222.06	2022 年 6 月 7 日	工程款	中国银行
55	5 月份工地电费扣款	国网江苏省电力有限公司	29.60	2022 年 6 月 7 日	工程款	中国银行
56	5 月份工地电费扣款	国网江苏省电力有限公司	347.62	2022 年 6 月 7 日	工程款	中国银行
57	5 月份工地电费扣款	国网江苏省电力有限公司	197.94	2022 年 6 月 7 日	工程款	中国银行
58	5 月份工地电费扣款	国网江苏省电力有限公司	143.66	2022 年 6 月 7 日	工程款	中国银行
59	5 月份工地电费扣款	国网江苏省电力有限公司	140.91	2022 年 6 月 7 日	工程款	中国银行
60	5 月份工地电费扣款	国网江苏省电力有限公司	1,299.47	2022 年 6 月 7 日	工程款	中国银行
61	5 月份工地电费扣款	国网江苏省电力有限公司	117.34	2022 年 6 月 7 日	工程款	中国银行
62	5 月份工地电费扣款	国网江苏省电力有限公司	89.92	2022 年 6 月 7 日	工程款	中国银行
63	5 月份工地电费扣款	国网江苏省电力有限公司	72.38	2022 年 6 月 7 日	工程款	中国银行
64	5 月份工地电费扣款	国网江苏省电力有限公司	2,144.95	2022 年 6 月 7 日	工程款	中国银行
65	5 月份工地电费扣款	国网江苏省电力有限公司	78.96	2022 年 6 月 7 日	工程款	中国银行
66	5 月份工地电费扣款	国网江苏省电力有限公司	128.85	2022 年 6 月 7 日	工程款	中国银行
67	5 月份工地电费扣款	国网江苏省电力有限公司	0.55	2022 年 6 月 7 日	工程款	中国银行
68	5 月份工地电费扣款	国网江苏省电力有限公司	274.70	2022 年 6 月 7 日	工程款	中国银行
69	5 月份工地电费扣款	国网江苏省电力有限公司	3,341.88	2022 年 6 月 7 日	工程款	中国银行
70	5 月份工地电费扣款	国网江苏省电力有限公司	14,000.00	2022 年 6 月 7 日	工程款	中国银行
71	归还股东借款	上海诚盈三期股权投资中心（有限合伙）	100,000,000.00	2022 年 6 月 8 日	其他支出	中国银行
72	营销人员 2022 年 5 月份工资及佣金	全体员工（营销）	485,370.82	2022 年 6 月 10 日	营销费用	中国银行

序号	申请款项明细	收款单位	使用金额 (元)	申请日期	资金用途	出款账户
73	支付中国人民财产保险车辆保险费	中国人民财产保险股份有限公司常州市分公司	21,890.84	2022 年 6 月 13 日	管理费用	中国银行
74	支付常州市武进区财政局项目一期大产权登记费	常州市武进区财政局财政专户	30,640.00	2022 年 6 月 13 日	前期费用	中国银行
75	预付江苏连运项目二三期室外电缆及管沟工程款（二标段 10%）	江苏连运基础建设工程有限公司	365,497.73	2022 年 6 月 13 日	工程款	中国银行
76	预付江苏开吴建设项目二三期室外电缆及管沟工程款（一标段 10%）	江苏开吴建设有限公司	132,712.97	2022 年 6 月 13 日	工程款	中国银行
77	2022 年 5 月份员工社保扣款	国家金库武进支库	48,736.03	2022 年 6 月 13 日	管理费用	中国银行
78	支付常州凯迪广告 1 月份常规物料类结算费	常州凯迪广告有限公司	8,304.70	2022 年 6 月 14 日	营销费用	中国银行
79	支付北港花无缺营销中心绿植租赁费（2022.1.16-2022.04.15）	钟楼区北港花无缺花艺中心	8,400.00	2022 年 6 月 14 日	营销费用	中国银行
80	支付杭州蓝国科技广告策划服务费（2022.03.16-2022.04.15）	杭州蓝国科技有限公司	100,000.00	2022 年 6 月 14 日	营销费用	中国银行
81	支付绿地香奈 62-乙-1004 房租费（2022.06.25-2022.12.24）	赵云峰	15,000.00	2022 年 6 月 14 日	管理费用	中国银行
82	支付澜月湾 5-2710 房租费（2022.07.01-2022.12.30）	吕和娣	12,600.00	2022 年 6 月 14 日	管理费用	中国银行
83	支付 22 年端午节员工福利费	李锐	13,800.00	2022 年 6 月 14 日	管理费用	中国银行
84	支付中国石化油卡充值费	中国石化销售股份有限公司江苏常州石油分公司	12,000.00	2022 年 6 月 14 日	管理费用	中国银行
85	支付南京文越公司房地产开发资质办理信息咨询服务费	南京文越企业管理信息服务有限公司	10,800.00	2022 年 6 月 14 日	管理费用	中国银行
86	梁利报销赴常差旅费	梁利	2,677.00	2022 年 6 月 14 日	管理费用	中国银行
87	杨希中报销赴常差旅费	杨希中	7,784.61	2022 年 6 月 14 日	管理费用	中国银行
88	支付杭州新思路金属项目一期零星构件采购及制作安装工程费（付至已完工产值 80%）	杭州新思路金属制品有限公司	748,991.88	2022 年 6 月 14 日	工程款	中国银行
89	支付常州市防雷设施检测所项目二三期建筑物防雷装置监测费	常州市防雷设施检测有限公司	79,207.46	2022 年 6 月 14 日	前期费用	中国银行
90	蓝城北方工程管理费（2022 年 6 月）	蓝城北方建设管理有限公司	1,500,000.00	2022 年 6 月 14 日	管理费用	中国银行
91	支付江苏筑森建筑项目 B 地块装配式 pc 专项设计款（尾款）	江苏筑森建筑设计股份有限公司	51,090.41	2022 年 6 月 14 日	设计费	中国银行
92	支付杭州中润项目一期二标合院、叠墅电子智能锁供货及安装款（付至总货款 75%）	杭州中润节能环保科技有限公司	223,544.00	2022 年 6 月 14 日	工程款	中国银行
93	郭泽龙报销营销中心 3 月份茶叶费	郭泽龙	400.00	2022 年 6 月 14 日	营销费用	中国银行
94	朱颖冰报销一期交付园区提升物料采购费	朱颖冰	11,341.54	2022 年 6 月 14 日	营销费用	中国银行
95	张晓晴报销办公用品、办公杂项费	张晓晴	1,889.40	2022 年 6 月 14 日	营销费用	中国银行
96	郭泽龙报销交付现场工作人员服装定制采购费	郭泽龙	5,251.00	2022 年 6 月 14 日	营销费用	中国银行



序号	申请款项明细	收款单位	使用金额 (元)	申请日期	资金用途	出款账户
97	沈娜报销 5 月份快递费	沈娜	2,895.00	2022 年 6 月 14 日	营销费用	中国银行
98	徐婷报销新员工入职体检费（张亚娟）	徐婷	547.85	2022 年 6 月 14 日	管理费用	中国银行
99	周怡青报销员工家属慰问费（李建）	周怡青	500.00	2022 年 6 月 14 日	管理费用	中国银行
100	周怡青报销员工家属慰问费（邵景健）	周怡青	500.00	2022 年 6 月 14 日	管理费用	中国银行
101	杨晓君报销项目总徐志刚住宿费（2022.06.08-2022.07.07）	杨晓君	3,500.00	2022 年 6 月 14 日	管理费用	中国银行
102	杨晓君报销员工加班点心费	杨晓君	1,644.20	2022 年 6 月 14 日	管理费用	中国银行
103	丁玲报销奥迪 ETC 充值费	丁玲	3,000.00	2022 年 6 月 14 日	管理费用	中国银行
104	杨晓君报销交通费	杨晓君	259.75	2022 年 6 月 14 日	管理费用	中国银行
105	杨晓君报销项目交付期间后勤保障费	杨晓君	5,371.70	2022 年 6 月 14 日	管理费用	中国银行
106	周怡青报销快递费（2022.04-2022.06）	周怡青	336.00	2022 年 6 月 14 日	管理费用	中国银行
107	杨晓君报销临时停车费（2022.03.07-2022.05.29）	杨晓君	199.00	2022 年 6 月 14 日	管理费用	中国银行
108	周怡青报销会议室同屏器维修费	周怡青	600.00	2022 年 6 月 14 日	管理费用	中国银行
109	丁玲报销奥迪维修费	丁玲	671.00	2022 年 6 月 14 日	管理费用	中国银行
110	邵景健报销地籍测绘费	邵景健	600.00	2022 年 6 月 14 日	管理费用	中国银行
111	徐婷报销业务招待费	徐婷	2,500.00	2022 年 6 月 14 日	管理费用	中国银行
112	徐婷报销业务招待费	徐婷	2,764.00	2022 年 6 月 14 日	管理费用	中国银行
113	徐婷报销业务招待费	徐婷	2,350.00	2022 年 6 月 14 日	管理费用	中国银行
114	徐婷报销业务招待费	徐婷	2,953.00	2022 年 6 月 14 日	管理费用	中国银行
115	徐婷报销业务招待费	徐婷	2,965.00	2022 年 6 月 14 日	管理费用	中国银行
116	徐婷报销业务招待费	徐婷	2,966.00	2022 年 6 月 14 日	管理费用	中国银行
117	徐婷报销业务招待费	徐婷	2,335.00	2022 年 6 月 14 日	管理费用	中国银行
118	徐婷报销业务招待费	徐婷	2,888.00	2022 年 6 月 14 日	管理费用	中国银行
119	徐婷报销业务招待费	徐婷	2,986.00	2022 年 6 月 14 日	管理费用	中国银行
120	徐婷报销业务招待费	徐婷	2,180.00	2022 年 6 月 14 日	管理费用	中国银行
121	徐婷报销业务招待费	徐婷	2,900.00	2022 年 6 月 14 日	管理费用	中国银行
122	徐婷报销业务招待费	徐婷	2,893.00	2022 年 6 月 14 日	管理费用	中国银行
123	徐婷报销业务招待费	徐婷	2,989.00	2022 年 6 月 14 日	管理费用	中国银行
124	徐婷报销业务招待费	徐婷	2,580.00	2022 年 6 月 14 日	管理费用	中国银行
125	徐婷报销业务招待费	徐婷	2,280.00	2022 年 6 月 14 日	管理费用	中国银行
126	徐婷报销业务招待费	徐婷	2,940.00	2022 年 6 月 14 日	管理费用	中国银行
127	徐婷报销业务招待费	徐婷	2,951.00	2022 年 6 月 14 日	管理费用	中国银行
128	徐婷报销业务招待费	徐婷	2,600.00	2022 年 6 月 14 日	管理费用	中国银行
129	徐婷报销业务招待费	徐婷	2,912.00	2022 年 6 月 14 日	管理费用	中国银行
130	徐婷报销业务招待费	徐婷	2,780.00	2022 年 6 月 14 日	管理费用	中国银行
131	徐婷报销业务招待费	徐婷	2,936.00	2022 年 6 月 14 日	管理费用	中国银行
132	徐婷报销业务招待费	徐婷	2,599.00	2022 年 6 月 14 日	管理费用	中国银行
133	徐婷报销业务招待费	徐婷	2,966.00	2022 年 6 月 14 日	管理费用	中国银行

序号	申请款项明细	收款单位	使用金额 (元)	申请日期	资金用途	出款账户
134	支付浙江中亚项目二三期室外景观园林及配套工程款（付至已完工造价 75%）	浙江中亚园林集团有限公司	3,728,769.27	2022 年 6 月 16 日	工程款	中国银行
135	清缴应纳增值税扣款	常州市武进区税务局第一税务分局 2	129,784.52	2022 年 6 月 16 日	管理费用	中国银行
136	2022 年 5 月份预缴增值税、城建税、教育费附加、地方教育费附加扣款	常州市武进区税务局第一税务分局 2	111,548.43	2022 年 6 月 16 日	管理费用	中国银行
137	2022 年 5 月份预缴土地增值税扣款	常州市武进区税务局第一税务分局 2	70,381.74	2022 年 6 月 16 日	管理费用	中国银行
138	2022 年 5 月份合同印花税申报扣款	常州市武进区税务局第一税务分局 2	2,409.70	2022 年 6 月 16 日	管理费用	中国银行
139	2022 年 5 月份员工社保扣款	国家金库武进支库	114,620.19	2022 年 6 月 16 日	管理费用	中国银行
140	支付绿城物业常州分公司项目前期介入物业管理服务费（2022.03.18-2022.04.17）	绿城物业服务集团有限公司常州分公司	44,884.00	2022 年 6 月 23 日	营销费用	中国银行
141	支付湖塘甲乙礼品商行项目一期交房箱定制费	武进区湖塘甲乙礼品商行	28,520.70	2022 年 6 月 23 日	营销费用	中国银行
142	支付常州市高露达营销中心 5 月份饮用水费	常州市高露达饮用水有限公司	750.00	2022 年 6 月 23 日	营销费用	中国银行
143	支付新北区薛家瓴悦日用百货营销中心 5 月份物业类易耗品采购费	新北区薛家瓴悦日用百货经营部	5,630.40	2022 年 6 月 23 日	营销费用	中国银行
144	支付武进经发区永之旺营销中心 5 月份独立包装点心采购费	武进经发区永之旺水果店	364.00	2022 年 6 月 23 日	营销费用	中国银行
145	支付武进经发区永之旺营销中心 4 月份水果采购费	武进经发区永之旺水果店	423.00	2022 年 6 月 23 日	营销费用	中国银行
146	支付绿城物业常州分公司项目一期交付物业人员支援费	绿城物业服务集团有限公司常州分公司	54,824.00	2022 年 6 月 23 日	营销费用	中国银行
147	支付湖滨怡景 3-甲-502 房租费（2022.07.09-2022.10.08）	胡泊	6,900.00	2022 年 6 月 23 日	管理费用	中国银行
148	支付浙江新世纪人才 22 年 6 月份杭州代缴员工社保、公积金	浙江新世纪人才开发有限公司	27,868.48	2022 年 6 月 23 日	管理费用	中国银行
149	支付北京京师股东知情权纠纷案件律师代理费	北京市京师（南京）律师事务所	50,000.00	2022 年 6 月 23 日	管理费用	中国银行
150	支付浙江中亚园林项目一期室外电缆及管沟建设工程款（付至结算价 97%）	浙江中亚园林集团有限公司	877,783.54	2022 年 6 月 23 日	工程款	中国银行
151	支付武进广播电视项目二三期有线电视网络光电缆和设备设施安装施工与调试费	常州市武进广播电视信息网络有限责任公司	749,172.75	2022 年 6 月 23 日	前期费用	中国银行
152	支付常州市武进房地产测绘项目一期车位分割实测面积测绘费	常州市武进房地产测绘有限公司	14,948.00	2022 年 6 月 23 日	前期费用	中国银行
153	支付常州市武进区不动产测绘项目一期车位分割实测成果审核费	常州市武进区不动产测绘信息有限公司	13,798.58	2022 年 6 月 23 日	前期费用	中国银行

序号	申请款项明细	收款单位	使用金额 (元)	申请日期	资金用途	出款账户
154	支付江苏广福信立环境科技项目一期一标精保洁工程款（付至合格部分 80%）	江苏广福信立环境科技有限公司	91,096.64	2022 年 6 月 23 日	工程款	中国银行
155	周怡青报销 6 月份员工活动费	周怡青	2,321.78	2022 年 6 月 23 日	管理费用	中国银行
156	周怡青报销 22 年“六一”儿童节员工子女福利费	周怡青	9,838.69	2022 年 6 月 23 日	管理费用	中国银行
157	杨晓君报销办公用品、办公杂项、劳保用品费	杨晓君	2,521.33	2022 年 6 月 23 日	管理费用	中国银行
158	杨晓君报销办公用品、办公杂项、劳保用品费	杨晓君	3,696.70	2022 年 6 月 23 日	管理费用	中国银行
159	杨晓君报销项目一期集中交付期间后勤保障费	杨晓君	285.00	2022 年 6 月 23 日	管理费用	中国银行
160	丁玲报销哈弗维修费	丁玲	2,680.00	2022 年 6 月 23 日	管理费用	中国银行
161	高钰龙报销别克维修费	高钰龙	650.00	2022 年 6 月 23 日	管理费用	中国银行
162	徐婷报销业务招待费	徐婷	2,499.00	2022 年 6 月 23 日	管理费用	中国银行
163	徐婷报销业务招待费	徐婷	2,865.00	2022 年 6 月 23 日	管理费用	中国银行
164	徐婷报销业务招待费	徐婷	2,897.00	2022 年 6 月 23 日	管理费用	中国银行
165	徐婷报销业务招待费	徐婷	2,950.00	2022 年 6 月 23 日	管理费用	中国银行
166	徐婷报销业务招待费	徐婷	2,984.00	2022 年 6 月 23 日	管理费用	中国银行
167	徐婷报销业务招待费	徐婷	2,380.00	2022 年 6 月 23 日	管理费用	中国银行
168	徐婷报销业务招待费	徐婷	2,869.00	2022 年 6 月 23 日	管理费用	中国银行
169	徐婷报销业务招待费	徐婷	2,450.00	2022 年 6 月 23 日	管理费用	中国银行
170	徐婷报销业务招待费	徐婷	2,764.00	2022 年 6 月 23 日	管理费用	中国银行
171	徐婷报销业务招待费	徐婷	2,780.00	2022 年 6 月 23 日	管理费用	中国银行
172	徐婷报销业务招待费	徐婷	2,817.00	2022 年 6 月 23 日	管理费用	中国银行
173	徐婷报销业务招待费	徐婷	2,718.00	2022 年 6 月 23 日	管理费用	中国银行
174	徐婷报销业务招待费	徐婷	2,820.00	2022 年 6 月 23 日	管理费用	中国银行
175	徐婷报销业务招待费	徐婷	2,956.00	2022 年 6 月 23 日	管理费用	中国银行
176	徐婷报销业务招待费	徐婷	2,899.00	2022 年 6 月 23 日	管理费用	中国银行
177	徐婷报销业务招待费	徐婷	2,976.00	2022 年 6 月 23 日	管理费用	中国银行
178	徐婷报销业务招待费	徐婷	2,580.00	2022 年 6 月 23 日	管理费用	中国银行
179	徐婷报销业务招待费	徐婷	2,751.00	2022 年 6 月 23 日	管理费用	中国银行
180	徐婷报销业务招待费	徐婷	1,900.00	2022 年 6 月 23 日	管理费用	中国银行
181	徐婷报销业务招待费	徐婷	2,799.00	2022 年 6 月 23 日	管理费用	中国银行
182	徐婷报销业务招待费	徐婷	1,700.00	2022 年 6 月 23 日	管理费用	中国银行
183	徐婷报销业务招待费	徐婷	2,980.00	2022 年 6 月 23 日	管理费用	中国银行
184	徐婷报销业务招待费	徐婷	2,993.00	2022 年 6 月 23 日	管理费用	中国银行
185	支付宿迁文威环境项目二期二标精保洁工程款（付至合格部分 80%）	宿迁市文威环境工程管理有限公司	97,214.40	2022 年 6 月 24 日	工程款	中国银行
186	退客户面积补差款	郑小凤	7,626.00	2022 年 6 月 24 日	其他支出	中国银行
187	对公短信通知服务费	中国银行江苏省分行收费业务专用账号	75.00	2022 年 6 月 28 日	财务费用	中国银行

序号	申请款项明细	收款单位	使用金额 (元)	申请日期	资金用途	出款账户
188	支付中国人寿保险人保商业保险 结算费(2022.04-2022.06)	中国人民人寿保险股份有限公司 常州中心支公司	944.07	2022 年 6 月 30 日	管理费用	中国银行
189	支付嘉兴前程人力资源 7 月份代 缴员工社保、公积金	嘉兴前程人力资源有限公司	21,202.54	2022 年 6 月 30 日	管理费用	中国银行
190	支付中国人寿保险人保商业保险 结算费(2022.04-2022.06)	中国人民人寿保险股份有限公司 常州中心支公司	50.00	2022 年 6 月 30 日	管理费用	中国银行
合计			110,821,645.72			

注：电信公司电话费、员工社保、公积金、税金等为银行托管项目，银行根据申报金额自动扣款；

## 2. 资金流入情况

### (1) 销售回款流入

2022 年 6 月项目公司销售回款应收总计 37,067,430.00 元，房款应收款 35,067,430.00 元，银行按揭放款到第三方正泰托管账户金额 2,000,000.00 元；扣除银行手续费及按揭放款到第三方正泰托管账户未解款至邮储银行金额后项目公司银行账户实际入账 37,063,704.00 元，各银行销售回款情况如下：

2022 年 6 月销售回款情况表

回款项目	入账/放款银行	实际入账金额 (元)	银行手续费(元)	应收金额(元)
定金	中国银行基本户	-	-	-
	江南银行一般户	-	-	-
	南京银行一般户	-	-	-
	华夏银行一般户	-	-	-
	小计	-	-	-
房款	中国银行基本户	11,389,443.00	-	11,389,443.00
	江南银行一般户	5,746,000.00	-	5,746,000.00
	南京银行一般户	17,928,261.00	3,726.00	17,931,987.00
	华夏银行一般户	-	-	-
	小计	35,063,704.00	3,726.00	35,067,430.00
第三方托管解款	邮储银行一般户	2,000,000.00	-	2,000,000.00
	小计	2,000,000.00	-	2,000,000.00
项目公司入账小计		37,063,704.00	3,726.00	37,067,430.00
第三方正泰托管	中国银行	-	-	-
	江苏银行	-	-	-



回款项目	入账/放款银行	实际入账金额 (元)	银行手续费 (元)	应收金额 (元)
	南京银行	-	-	-
	建设银行 (常州分行)	-	-	-
	建设银行 (丰乐支行)	2,000,000.00	-	2,000,000.00
	招商银行	-	-	-
	农业银行 (武进支行)	-	-	-
	农业银行 (常州分行)	-	-	-
	农业银行 (锦绣路支行)	-	-	-
	工商银行	-	-	-
	交通银行	-	-	-
	华夏银行	-	-	-
	江南银行 (前黄支行)	-	-	-
	江南银行 (武进支行)	-	-	-
	江南银行 (高新区支行)	-	-	-
	小计	2,000,000.00	-	2,000,000.00

## (2) 其他资金流入

2022 年 6 月其他资金流入情况表

序号	款项明细	单位名称	收款金额(元)	到账日期	入账银行
1	6 月份南京银行 pos 机刷卡 手续费返还		32.41	2022 年 6 月 11 日	南京银行
2	2022 年第二季度银行利息		279,795.12	2022 年 6 月 20 日	中国银行
3	2022 年第二季度银行利息		9,049.22	2022 年 6 月 21 日	江南银行
4	2022 年第二季度银行利息		43,059.58	2022 年 6 月 21 日	南京银行
5	2022 年第二季度银行利息		43,464.82	2022 年 6 月 21 日	华夏银行
6	2022 年第二季度银行利息		846.04	2022 年 6 月 21 日	邮储银行
7	代收公共维修基金	郑小凤	17,691.60	2022 年 6 月 23 日	江南银行
8	代收公共维修基金	蒋雍	15,489.60	2022 年 6 月 25 日	南京银行
9	邮储银行 7 天通知存款利息		139,064.16	2022 年 6 月 30 日	邮储银行
合计			548,492.55		

## 五、项目销售情况

根据项目公司提供的 2022 年 6 月 30 日月桂江南里住宅销售台账，项目已取得可售套数共计 984 套（包括 5 套样板间 39 号楼丙单元 401 室、39 号楼丙单元 402 室、3 号楼 101 室、13 号楼 107 室、13 号楼 307 室），可售面积共计 156,073.64 m<sup>2</sup>；已认购、签约套数共计 951 套，其中认购套数 3 套，签约套数 948 套；已认购、签约面积共计 149,969.93 m<sup>2</sup>，占已取得可售面积的 96.09%，其中认购面积 462.54 m<sup>2</sup>，签约面积 149,507.39 m<sup>2</sup>；累计认购、签约合同总价 2,803,315,522.00 元，其中认购合同总价 8,114,428.00 元，签约合同总价 2,795,201,094.00 元；累计收款额 2,781,033,013.00 元，其中认购收款额 270,000.00 元，签约收款额 2,780,763,013.00 元（详见附件一）。

根据项目公司提供的 2022 年 6 月 30 日月桂江南里车位销售台账，项目已取得可售套数共计 612 套，可售面积共计 28,747.05 m<sup>2</sup>；已认购、签约套数共计 422 套，其中认购套数 8 套，签约套数 414 套；已认购、签约面积共计 19,971.18 m<sup>2</sup>，占已取得可售面积的 69.47%，其中认购面积 351.53 m<sup>2</sup>，签约面积 19,619.65 m<sup>2</sup>；累计认购、签约合同总价 38,337,000.00 元，其中认购合同总价 990,000.00 元，签约合同总价 37,347,000.00 元；累计收款额 37,507,000.00 元，其中认购收款额 160,000.00 元，签约收款额 37,347,000.00 元（详见附件一）。

截至 2022 年 6 月 30 日住宅销售情况表

已售情况	套数 (套)	面积 (m <sup>2</sup> )	合同价 (元)	已收款额 (元)		备注
认购	3	462.54	8,114,428.00	270,000.00		
签约	948	149,507.39	2,795,201,094.00	第三方正泰托管		正泰托管解款后余额
				项目公司 银行收款	邮储银行	1,119,969,650.00
					其他银行	1,569,133,963.00
				小计		2,780,763,013.00
总计	951	149,969.93	2,803,315,522.00	2,781,033,013.00		

截至 2022 年 6 月 30 日车位销售情况表

已售情况	套数 (套)	面积 (m <sup>2</sup> )	合同价 (元)	已收款额 (元)	备注
认购	8	351.53	990,000.00	160,000.00	
签约	414	19,619.65	37,347,000.00	37,347,000.00	
总计	422	19,971.18	38,337,000.00	37,507,000.00	

## 六、印章、证照使用情况

对于印章的使用，项目公司工作人员严格按照用章用印流程约定，履行印章使用流程，通过相关负责人审批后方给予盖章。各印鉴使用具体情况详见印鉴使用情况表：

2022 年 6 月印鉴使用登记表

日期	事由	材料	印鉴名称及使用次数	申请人	审批人
2022 年 6 月 1 日	关于员工《劳动合同》（张亚娟）及《专项附加扣除信息采集表》的用印申请	劳动合同（张亚娟）、专项附加扣除信息采集表	公章（6）	徐婷	袁聚宝 OA
2022 年 6 月 1 日	关于《工作服加工承揽合同》的用印申请	工作服加工承揽合同一式四份	合同章（12）	杨晓君	袁聚宝 OA
2022 年 6 月 2 日	关于常州江南里项目一期一标精保洁工程竣工验收表的用印申请	项目一期一标精保洁工程竣工验收表	公章（2）	徐杰	袁聚宝 OA
2022 年 6 月 2 日	关于 17 号楼 1 套商品房买卖合同、备案确认书、告知书、线下合同、商品房预售资金托管三方协议、物业服务协议的用印申请	商品房买卖合同、备案确认书、告知书、商品房预售资金托管三方协议、物业协议、线下合同	合同章（35） 法人章（14）	张晓晴	袁聚宝 OA
2022 年 6 月 2 日	关于常州江南里项目 2022 年 5 月案场物料类预算表的用印申请	常州江南里项目 2022 年 5 月案场物料类预算	公章（2）	朱颖冰	袁聚宝 OA
2022 年 6 月 2 日	关于 DLZY-HT-YX-198-常州江南里项目网络类广告发布合同（化龙巷）的用印申请	DLZY-HT-YX-198-常州江南里项目网络类广告发布合同（化龙巷）一式陆份	合同章（12）	朱颖冰	袁聚宝 OA
2022 年 6 月 2 日	关于 DLZY-HT-YX-201-常州江南里项目网络类广告发布合同（常州壹楼市）的用印申请	DLZY-HT-YX-201-常州江南里项目网络类广告发布合同（常州壹楼市）一式陆份	合同章（12）	朱颖冰	袁聚宝 OA
2022 年 6 月 2 日	关于一期车位面积实测及二三期面积实测申请相关资料的用印申请	1. 二三期商铺及公建编号图，2. 二三期总平面图，3. 人防红线图，4. 二三期预测绘报告，5. 公建配套确认书（一期），6. 公安编号批复（一二三期），7. 地名批复，8. 一期实测面积报告（地下）	公章（8）	邵景健	袁聚宝 OA
2022 年 6 月 2 日	关于项目二三期污水管网接管及雨污水管道检测两项合同的用印申请	二三期《武进区管道数字化检查服务合同》、《武进区污水管网服务协议》	公章（8）	邵景健	袁聚宝 OA
2022 年 6 月 6 日	关于项目一期二标合院、叠墅空气源设备采购及安装工程合同补充合同的用印申请	项目一期二标合院、叠墅空气源设备采购及安装工程合同补充合同	公章（6） 法人章（6）	顾晔芸	袁聚宝 ERP
2022 年 6 月 6 日	关于项目一期二标叠墅提升工程施工合同补充合同的用印申请	项目一期二标叠墅提升工程施工合同补充合同	公章（12） 法人章（6）	张震宇	袁聚宝 OA
2022 年 6 月 6 日	关于一期室外景观园林及配套工程 2022 年 5 月份进度款《工程款支付报审表》的用印申请	一期室外景观园林及配套工程 2022 年 5 月份进度款《工程款支付报审表》	公章（1）	孙源	袁聚宝 OA
2022 年 6 月 6 日	关于项目二三期室外景观园林及配套工程 2022 年 5 月份进度款《工程款支付报审表》的用印申请	二三期室外景观园林及配套工程 2022 年 5 月份进度款《工程款支付报审表》	公章（1）	孙源	袁聚宝 OA



日期	事由	材料	印鉴名称及使用次数	申请人	审批人
2022 年 6 月 6 日	关于项目一期车库环氧地坪施工工程竣工验收表的用印申请	项目一期车库环氧地坪施工工程竣工验收表	公章（2）	徐杰	袁聚宝 OA
2022 年 6 月 6 日	关于邮储银行监管户资金转至中国银行基本户的情况说明的用印申请	邮储银行监管户资金转至中国银行基本户的情况说明	公章（1）	姜莉	袁聚宝 OA
2022 年 6 月 7 日	关于项目于一期二标精保洁工程竣工验收表的用印申请	项目于一期二标精保洁工程竣工验收表	公章（3）	王效明	袁聚宝 OA
2022 年 6 月 7 日	关于项目办理一期住宅大产权（首次登记）的办理资料需原件外借及复印件用印	1. 不动产登记申请书, 2. 申请人身份证明, 3. B 地块土地证, 4. 宗地图 (B 地块), 5. 一期建设工程规划许可证, 6. 规划核实合格单 (一期), 7. 竣工备案表 (一期), 8. 地名批复, 9. 公安编号批复 (一二三期), 10. 一期人防情况说明, 11. 一期实测面积报告 (地上+地下), 12. 一期建筑总平面图, 13. 公建配套验收确认书 (一期), 14. 一期预售许可证, 15. 一期维修资金缴清证明	公章（90）	邵景健	袁聚宝 OA
2022 年 6 月 7 日	关于案号（2022）苏 0412 民初 4741 号的股东知情权纠纷案件委托代理合同及授权委托材料的用印申请	民事委托代理合同一式四份、授权委托书一式四份、营业执照复印件一式三份、法定代表人身份证明书一式三份、法定代表人身份证复印件一式三份	合同章（12） 公章（13）	徐婷	袁聚宝
2022 年 6 月 8 日	关于常州江南里催办交付通知书的用印申请	催办通知书一式三份	公章（3）	郭泽龙	袁聚宝 OA
2022 年 6 月 8 日	关于一期工程联系单 096 的用印申请	关于一期低密区域水表井增加装饰检修盖的工程联系单	工程章（4）	徐杰	袁聚宝 OA
2022 年 6 月 8 日	关于一期一标精保洁工程进度款《工程款支付报审表》的用印申请	一期一标精保洁工程进度款《工程款支付报审表》	公章（2）	徐杰	袁聚宝 OA
2022 年 6 月 9 日	关于项目一期车库环氧地坪施工合同补充合同的用印申请	项目一期车库环氧地坪施工合同补充合同	公章（12） 法人章（6）	王玉佩	袁聚宝 ERP
2022 年 6 月 10 日	关于二期二标精保洁工程进度款《工程款支付报审表》的用印申请	二期二标精保洁工程进度款《工程款支付报审表》	公章（3）	王效明	袁聚宝 OA
2022 年 6 月 10 日	关于办理项目公司房地产开发贰级资质证书申报材料的用印申请	《房地产开发企业资质申报表（贰级）》、《项目质量保证体系情况说明》	公章（6） 法人章（2）	徐婷	袁聚宝 OA
2022 年 6 月 10 日	一期非样板区古建工程关于《工程竣工验收表》的用印申请	一期非样板区古建工程关于《工程竣工验收表》	公章（3）	孙源	袁聚宝 OA
2022 年 6 月 10 日	一期样板区古建工程关于《工程竣工验收表》的用印申请	一期样板区古建工程关于《工程竣工验收表》	公章（3）	孙源	袁聚宝 OA
2022 年 6 月 10 日	一期室外景观及配套工程关于《工程竣工验收表》的用印申请	一期室外景观及配套工程关于《工程竣工验收表》	公章（3）	孙源	袁聚宝 OA
2022 年 6 月 13 日	关于项目营销中心物业服务协议（2022.06.16-2022.07.15）的用印申请	营销中心物业服务协议（2022.06.16-2022.07.15）	合同章（12）	郭泽龙	袁聚宝 OA
2022 年 6 月 13 日	关于一期工程联系单 095 的用印申请	工程联系单-CZJNL01-GCLXD095-关于车库改色及增加车位编号底漆事宜	工程章（4）	徐杰	袁聚宝 OA

日期	事由	材料	印鉴名称及使用次数	申请人	审批人
2022 年 6 月 13 日	关于项目一期一标电子智能锁工程竣工验收表的用印申请	一期一标电子智能锁工程竣工验收表的	公章（2）	徐杰	袁聚宝 OA
2022 年 6 月 13 日	关于二期供电设备进场铺设钢板道路事宜的工程联系单的用印申请	二期供电设备进场铺设钢板道路事宜的工程联系单	工程章（3）	何凯	袁聚宝 ERP
2022 年 6 月 13 日	关于二三期人防水箱及配套设备的相关事宜的工程联系单的用印申请	二三期人防水箱及配套设备的相关事宜的工程联系单	工程章（3）	何凯	袁聚宝 ERP
2022 年 6 月 14 日	关于常州江南里一期零星部位精装修工程开工通知用印申请	一期零星部位精装修工程开工通知	工程章（3）	杨波	徐志刚 OA
2022 年 6 月 14 日	关于一期地下室单元门厅外侧取消硅藻泥饰面及新增局部提升工程联系单的用印申请	一期地下室单元门厅外侧取消硅藻泥饰面及新增局部提升工程联系单	工程章（3）	杨波	袁聚宝 OA
2022 年 6 月 14 日	关于一期新增局部提升工程联系单的用印申请	一期新增局部提升工程联系单	工程章（3）	杨波	袁聚宝 OA
2022 年 6 月 14 日	关于常州江南里一期零星维修工程局部提升工程联系单的用印申请	一期零星维修工程局部提升工程联系单	工程章（3）	杨波	袁聚宝 OA
2022 年 6 月 14 日	关于 15#楼西侧楼梯间地砖变更为 PC 防滑砖工程联系单的用印申请	15#楼西侧楼梯间地砖变更为 PC 防滑砖工程联系单	工程章（3）	杨波	袁聚宝 OA
2022 年 6 月 15 日	关于常州供电公司居配项目物资采购计划清单的用印申请	《常州供电公司居配项目物资采购计划清单》（二三期）（原物资计划内剩余的 5%）	公章（1）	王进	袁聚宝 OA
2022 年 6 月 15 日	关于江南里二期项目建设交付情况说明的用印申请	关于江南里二期项目建设交付情况的说明（供电事宜）	公章（1）	王进	袁聚宝 OA
2022 年 6 月 15 日	关于二三期工程技术核定单的用印申请	二三期《工程技术核定单》-42#楼 3F 阳台栏杆	工程章（4）	刘溢泉	袁聚宝 OA
2022 年 6 月 15 日	关于常州江南里项目一期车位房管信息登记所需材料的用印申请	一期车位勘测报告、一期车位分割图	公章（3）	邵景健	袁聚宝 OA
2022 年 6 月 15 日	关于 DLZY-HT-YX-203-常州江南里项目网络类广告发布合同（365 淘房）的用印申请	DLZY-HT-YX-203-常州江南里项目网络类广告发布合同（365 淘房）	合同章（12）	朱颖冰	袁聚宝 OA
2022 年 6 月 15 日	关于 DLZY-HT-YX-200-常州江南里项目网络类广告发布合同（常州房地产信息网）的用印申请	DLZY-HT-YX-200-常州江南里项目网络类广告发布合同（常州房地产信息网）	合同章（12）	朱颖冰	袁聚宝 OA
2022 年 6 月 15 日	关于 DLZY-HT-YX-205-常州江南里项目网络类广告发布合同（克而瑞）的用印申请	DLZY-HT-YX-205-常州江南里项目网络类广告发布合同（克而瑞）	合同章（12）	朱颖冰	袁聚宝 OA
2022 年 6 月 15 日	关于常州江南里 2021 年 12 月印刷物料类结算单的用印申请	常州江南里 2021 年 12 月印刷物料类结算单	公章（1）	朱颖冰	袁聚宝 OA
2022 年 6 月 15 日	关于常州江南里 2022 年 4 月印刷物料类结算单的用印申请	常州江南里 2022 年 4 月印刷物料类结算单	公章（2）	朱颖冰	袁聚宝 OA
2022 年 6 月 16 日	关于公司 3 辆车的《保险投保单》的用印申请	奥迪(苏 D393SH)保险投保单、别克(苏 D976RD)保险投保单、哈弗(苏 D155TL)保险投保单	公章（3）	高钰龙	袁聚宝 OA
2022 年 6 月 16 日	关于 41#楼 1 套商品房《银行按揭贷款合同》的用印申请	银行按揭贷款合同	公章（4）法人章（4）	沈娜	袁聚宝 OA
2022 年 6 月 17 日	关于项目一期车位物价备案申报材料用印申请	商品房销售价格申报表（一期车位）、常州市商品房销售价目表（一期车位）	公章（9）	邵景健	袁聚宝 OA

日期	事由	材料	印鉴名称及使用次数	申请人	审批人
2022 年 6 月 17 日	关于南京银行办理协定存款业务的用印申请	南京银行人民币单位协定存款协议书一式两份	公章（4）法人章（2）	姜莉	袁聚宝 OA
2022 年 6 月 20 日	关于配合燃气、强电施工，精装修公区交付样板局部恢复工程联系单的用印申请	关于配合燃气、强电施工，精装修公区交付样板局部拆除及恢复事宜的工程联系单	工程章（3）	杨波	袁聚宝 OA
2022 年 6 月 20 日	关于 48#楼地下室消防楼梯局部地面砖及楼梯扶手恢复工程联系单的用印申请	关于 48#楼地下室消防楼梯局部地面砖及楼梯扶手恢复事宜的工程联系单	工程章（3）	杨波	袁聚宝 OA
2022 年 6 月 21 日	关于一期二标叠墅提升工程进度款《工程款支付报审表》的用印申请	一期二标叠墅提升工程进度款《工程款支付报审表》	公章（2）	王效明	袁聚宝 OA
2022 年 6 月 21 日	关于二三期雨水回收池基坑支护及降水工程开工通知的用印申请	二三期雨水回收池基坑支护及降水工程开工通知	工程章（3）	刘溢泉	徐志刚 OA
2022 年 6 月 21 日	关于项目一期车位现售备案材料的用印申请	1. 商品房销售方案； 2. 现售备案申请书； 3. 营业执照； 4. 开发资质证书； 5. 1. 土地出让合同； 5. 2. 项目规划条件； 6. B 地块土地证； 7. 投资备案证； 8. B 地块建设用地规划许可证； 9. 1. 一期建设工程规划许可证； 9. 2. 一期施工总平面图； 10. 1. 一期施工许可证； 10. 2. 一期一标段施工总包合同； 11. 前期物业服务合同； 12. 公建配套确认书（一期）； 13. 一期交付备案通知书； 14. 竣工备案表； 16. 一期车位勘测报告； 17. 商品房价格备案表及明细； 18. 建设工程设计方案总平面图； 19. 授权委托书； 20. 不动产登记查询； 21. 一期车位图	公章（40）法人章（1）	邵景健	袁聚宝 OA
2022 年 6 月 22 日	关于江南里一期供电项目结算的告知函的用印申请	告知函	公章（1）	王进	袁聚宝 OA
2022 年 6 月 22 日	关于加快项目 A 地块推进的报告（发管委会）的用印申请	关于加快项目 A 地块推进的报告（发管委会）	公章（1）	邵景健	袁聚宝 OA
2022 年 6 月 22 日	关于一期车位中瑕疵车位销售承诺书的用印申请	关于一期车位中瑕疵车位销售的承诺书	公章（1）	邵景健	袁聚宝 OA
2022 年 6 月 22 日	关于纳税风险提醒函税务文书送达回证的用印申请	纳税风险提醒函税务文书送达回证	公章（1）	金美娟	袁聚宝 OA
2022 年 6 月 23 日	关于加快二三期电梯验收、消防检测及地下室整改施工进度工程管理部通知单用印申请	关于加快二三期电梯验收、消防检测及地下室整改施工进度工程管理部通知单	工程章（3）	刘溢泉	徐志刚 OA
2022 年 6 月 23 日	关于一期智能化品质提升工作相关事宜工程联系单的用印申请	关于一期智能化品质提升工作相关事宜事宜的工程联系单	工程章（3）	何凯	袁聚宝 OA
2022 年 6 月 23 日	关于二三期室外电缆及管沟建设工程工程款支付报审表的用印申请	二三期室外电缆及管沟建设工程（一、二标段）进度款《工程款支付报审表》	公章（2）	何凯	袁聚宝 OA
2022 年 6 月 23 日	关于常州江南里项目 2022 年 3 月物料类结算单的用印申请	常州江南里项目 2022 年 3 月物料类结算单	公章（1）	朱颖冰	袁聚宝 OA
2022 年 6 月 23 日	关于 DLZY-HT-YX-202-常州江南里项目网络类广告发布合同（常州居住指南）的用印申请	DLZY-HT-YX-202-常州江南里项目网络类广告发布合同（常州居住指南）	合同章（12）	朱颖冰	袁聚宝 OA

日期	事由	材料	印鉴名称及使用次数	申请人	审批人
2022 年 6 月 23 日	关于 DLZY-HT-YX-199-常州江南里项目网络类广告发布合同(中吴房产报道)的用印申请	DLZY-HT-YX-199-常州江南里项目网络类广告发布合同(中吴房产报道)	合同章 (12)	朱颖冰	袁聚宝 OA
2022 年 6 月 23 日	关于常州江南里项目 2022 年 6 月案场物料类预算单的用印申请	常州江南里项目 2022 年 6 月案场物料类预算单	公章 (4)	朱颖冰	袁聚宝 OA
2022 年 6 月 23 日	关于一期车位认筹协议的用印申请	认筹协议	合同章 (1214)	沈娜	袁聚宝 OA
2022 年 6 月 23 日	关于股东知情权纠纷案一审答辩状的用印申请	股东知情权纠纷案一审答辩状一式三份	公章 (6)	徐婷	袁聚宝
2022 年 6 月 23 日	关于一期一标电子智能锁工程《工程款支付报审表》的用印申请	一期一标电子智能锁工程《工程款支付报审表》	公章 (1)	徐杰	袁聚宝 OA
2022 年 6 月 23 日	关于二三期工程联系单 049 的用印申请	关于二三期人防地下室人防平战转换预案编制事宜的工程联系单	工程章 (4)	徐杰	袁聚宝 OA
2022 年 6 月 23 日	关于一期车位价格备案申报及销售方案的报告的用印申请	一期车位价格备案申报及销售方案的报告	公章 (4)	丁玲	袁聚宝
2022 年 6 月 24 日	关于纳税风险提醒回函说明的用印申请	纳税风险提醒回函说明	公章 (1) 法人章 (1)	金美娟	袁聚宝 OA
2022 年 6 月 24 日	关于项目二三期商品房户表报装协议的用印申请	项目二三期商品房户表报装协议	公章 (8) 法人章 (4)	顾晔芸	袁聚宝 ERP
2022 年 6 月 24 日	关于招商银行车位贷业务办理的用印申请	招商银行车位闪电贷收款信息说明、江南里一期车位预售许可证	公章 (2)	姜莉	袁聚宝 OA
2022 年 6 月 24 日	关于江苏银行车位贷业务办理的用印申请	江苏银行车位闪电贷收款信息说明、江苏银行综合信息查询授权委托书、法人身份证复印件、营业执照正本复印件	公章 (4)	姜莉	袁聚宝 OA
2022 年 6 月 24 日	关于手填式三联手撕收据的用印申请	三联手撕收据	财务章 (2000)	姜莉	袁聚宝 OA
2022 年 6 月 27 日	关于二三期电气设备材料看护事宜的用印申请	关于二三期电气设备材料看护事宜的工程联系单	工程章 (3)	王效明	袁聚宝 OA
2022 年 6 月 27 日	关于江河港水务委托中国银行代扣江南里项目工地水费授权书的用印申请	江苏省小额支付系统定期借记业务付款授权书	公章 (2)、 法人章 (3)、 财务章 (1)	姜莉	袁聚宝 OA
2022 年 6 月 27 日	关于项目一期消控室消防固话过户园区物业事宜的用印申请	营业执照复印件、单位电信业务办理授权委托书	公章 (2)	周怡青	袁聚宝 OA
2022 年 6 月 28 日	关于 B 地块供电接入合同内条款更替补充协议的用印申请	B 地块供电接入合同补充协议	公章 (12) 法人章 (6)	顾晔芸	袁聚宝 OA
2022 年 6 月 28 日	关于一期车库环氧工程进度款《工程款支付报审表》的用印申请	一期车库环氧工程进度款《工程款支付报审表》	公章 (1)	徐杰	袁聚宝 OA
2022 年 6 月 28 日	关于常州项目样板间天然气用气合同的用印申请	DLZY-HT-YX-209-常州江南里项目样板房天然气用气合同、营业执照复印件	公章 (11)	郭泽龙	袁聚宝 OA
2022 年 6 月 29 日	关于 46、47 号楼一二三层保洁事宜工程联系单的用印申请	工程联系单 -CZJNL01-1-GCLXD100-关于 46、47 号楼一二三层保洁事宜	工程章 (3)	刘溢泉	袁聚宝 OA
2022 年 6 月 30 日	关于二三期竣工验收资料的用印申请	工程质量保修书、工程竣工验收意见、工程竣工验收报告	公章 (17) 法人章 (11)	张亚娟	袁聚宝 OA
2022 年 6 月 30 日	关于二三期竣工预验收整改完成报告的用印申请	工程质量整改完成报告、单位工程质量验收记录表、住宅工程质量分户验收合格证	公章 (608) 法人章 (4)	张亚娟	袁聚宝 OA



## 七、合同签订情况

2022 年 6 月项目公司共签订了 18 份合同，其中 8 份施工类合同，8 份营销类合同，2 份行政类合同，合同具体情况如下表：

2022 年 6 月合同签订情况表

签约日期	对方单位	合同文件名称	合同内容	合同金额 (万元)
2022 年 6 月 1 日	蓝豹股份有限公司	工作服加工承揽合同	定制加工公司员工工作服，按实际结算	2.4126
2022 年 6 月 2 日	江苏大禹水务有限公司	武进区管道数字化检查服务合同（二三期）	乙方工作内容为：有毒气体检测、强制通风、设备调试、检查设备下井、管道检测、图像判读、取出检查设备、清洗装车、运输、数据采集等工作	14.00
2022 年 6 月 2 日	江苏大禹水务有限公司	武进区污水管网服务协议（二三期）	经甲方验收同意后，乙方污水收集到甲方污水主管网	81.901336
2022 年 6 月 2 日	常州化龙网络科技有限公司	常州江南里项目网络类广告发布合同（化龙巷）	甲方委托乙方进行网络广告发布，服务期限为 2022.5.18-2022.6.30	6.00
2022 年 6 月 2 日	南京梦义信文化传媒有限公司	常州江南里项目网络类广告发布合同（常州壹楼市）	甲方委托乙方进行网络广告发布，服务期限为 2022.5.18-2022.6.30	5.00
2022 年 6 月 6 日	杭州联铂电子科技有限公司	项目一期二标合院、叠墅空气源设备采购及安装工程合同补充合同	为配合合院及叠墅的围墙砌筑，合院及叠墅空气源设备需拆除及二次安装，且立管及相关配件不在原合同范围内，依据现场实际情况增加立管施工	8.297824
2022 年 6 月 6 日	泰兴市金桂缘建筑装饰工程有限公司	项目一期二标叠墅提升工程施工合同补充合同	为配合一期交付，交付前后的维修改造工程由合同乙方完成，相关费用由一期总包及其他相关分包单位承担，结算时相关费用在承担单位的结算金额中扣除；一期叠墅与合院室内内墙粉刷提升工程原定室内全部提升，现结合现场实际情况调整为部分提升；经项目公司与政府相关部门沟通，为营造 A 地块即将动工的景象，从而逼迫居民代表主动要求谈判，拟提前进行 A 地块局部场地平整、垃圾清运、环保扬尘绿网覆盖等工作	79.660361
2022 年 6 月 7 日	北京市京师（南京）律师事务所	民事委托代理合同（股东知情权纠纷）	乙方接受甲方委托，指派林红燕律师及其团队人员为甲方就股东知情权纠纷一案担任甲方的一审、二审、执行	5.00
2022 年 6 月 9 日	常州市卓立文化传播有限公司	项目一期车库环氧地坪施工合同补充合同	变更范围：1. 增加车位划线；2. 增加低密区幢号牌；3. 增加机动车及非机动车止滑坡道；4. 局部环氧橘皮地坪重做滚涂面漆。	11.5699
2022 年 6 月 13 日	绿城物业服务集团有限公司无锡分公司	营销中心物业服务协议（2022.06.16-2022.07.15）	甲方委托乙方对常州江南里项目美学馆实施物业管理服务，服务期限为 2022.06.16-2022.07.15	19.90145

签约日期	对方单位	合同文件名称	合同内容	合同金额 (万元)
2022 年 6 月 15 日	常州网融网络科技有限公司	武进经济开发区四桥头东北角地块项目网络类广告发布合同（365）	甲方委托乙方在 365 淘房上进行网络广告发布，服务期限 2022. 5. 19-2022. 8. 31	5. 00
2022 年 6 月 15 日	常州市尚网文化传媒有限公司	常州江南里项目网络类广告发布合同（房信网）	甲方委托乙方进行网络广告发布，服务期限 2022. 5. 19-2022. 8. 31	5. 00
2022 年 6 月 15 日	上海克而瑞信息技术有限公司	常州江南里项目网络类广告发布合同（克而瑞）	乙方为甲方在克而瑞常州房产测评微信公众号上发布网络合同；服务期限 2022. 5. 30-2022. 8. 31	5. 00
2022 年 6 月 23 日	常州广视传媒有限公司	常州江南里项目网络类广告发布合同（中吴房产报道）	甲方委托乙方进行网络广告发布，服务期限 2022. 5. 23-2022. 8. 31	5. 00
2022 年 6 月 23 日	常州青熠网络技术服务有限公司	常州江南里项目网络类广告发布合同（常州居住指南）	甲方委托乙方进行网络广告发布，服务期限 2022. 5. 23-2022. 8. 31	5. 00
2022 年 6 月 24 日	常州希莱电力工程有限公司	项目二三期商品房户表报装协议	乙方对项目二三期用电户表进行验收、报装	7. 82
2022 年 6 月 28 日	常州晋陵电力实业有限公司、国网江苏省电力公司常州供电公司	B 地块供电接入合同补充协议	原合同为：接入工程施工合同 2020CZ22112SAS133；原 B 地块供接入施工合同中第九条第 6 款：待工程款甲方与丙方结清后，由乙方出具正式发票经丙方交甲方，乙方凭发票复印件与丙方结算。现将该条款修改为：丙方将收到的甲方工程款全额退至乙方账户，由乙方与甲方直接结算。其他条款不变	/
2022 年 6 月 28 日	常州新奥燃气发展有限公司	民用天然气供用气合同	委托新奥燃气对项目五间样板间安装燃气设备	/

## 八、资金结算

### 1. 丹龙置业常州有限公司各资金账户流出情况

2022 年 6 月项目公司资金流出合计 110,821,645.72 元，其中 110,821,505.72 元发生在中国银行常州武进支行的基本户中，140.00 元发生在华夏银行一般户中；截至 2022 年 6 月 30 日，项目公司各资金账户余额情况见下表。各账户资金流量情况详见银行对账单（附件二）。

截至 2022 年 6 月 30 日项目公司各资金账户余额情况表

开户行	账户类型	账号	余额（元）	备注
中国银行常州武进支行	基本户	478059541640	137,019,994.28（其中包含 1 亿元的 7 天通知存款）	监管账户
中国建设银行常州丰乐支行	一般户	32050162675900001066	0.11	监管账户
江苏银行常州天宁支行	一般户	80700188000112200	-	监管账户
江南农村商业银行湖塘支行	一般户	1034800000007191	9,118,832.91	监管账户
南京银行常州分行	一般户	1001240000001080	33,914,822.25	监管账户
中国民生银行常州武进支行	一般户	631342640	-	监管账户
华夏银行武进支行	一般户	1315000000512195	100,528,248.34（其中包含 1 亿元的银行理财）	监管账户
中国邮政储蓄银行常州市武宜路支行	一般户	932005010062260671	88,741,210.97（其中除 500,000.00 元外均为 7 天通知存款本金及利息）	预售资金监管账户
合计			369,323,108.86	

### 2. 预算使用情况说明

项目公司 2022 年 6 月共计支出 110,821,645.72 元，付款均在月度资金计划内，未超出预算金额。截至 2022 年 6 月 30 日各税金及附加合计支付金额为 8,232.56 万元，已占本年度预算金额 16,050.82 万元的 51.00%，未超出年度资金计划。后续我司审核支付时，

严格关注资金使用情况，发现有超出现象或者已经超出资金预算的及时向贵司进行汇报（详见附件三）。

### 3. 收取各类保证金余额情况

项目公司 2022 年 6 月份未发生保证金的收取及退还；该资金具体情况如下表：

保证金基本情况表

保证金明细	收款金额	退还金额	入账日期	退还日期
常州机械施工一期桩基工程投标保证金	100,000.00	100,000.00	2017 年 3 月 24 日	2017 年 5 月 25 日
江苏康建一期桩基工程投标保证金	100,000.00	100,000.00	2017 年 3 月 24 日	2019 年 6 月 14 日
江苏盐城二建一期桩基工程投标保证金	100,000.00	100,000.00	2017 年 3 月 24 日	2017 年 5 月 25 日
常州市精益建筑一期桩基工程投标保证金	100,000.00	100,000.00	2017 年 3 月 24 日	2017 年 5 月 25 日
常州春秋华城一期土方工程投标保证金	50,000.00	50,000.00	2017 年 3 月 24 日	2017 年 5 月 8 日
常州市佳亚一期土方工程投标保证金	50,000.00	50,000.00	2017 年 3 月 24 日	2019 年 7 月 3 日
常州尊鼎一期土方工程投标保证金	50,000.00	50,000.00	2017 年 3 月 24 日	2017 年 5 月 8 日
常州市热辉一期土方工程投标保证金	50,000.00	50,000.00	2017 年 3 月 24 日	2017 年 5 月 8 日
常州市安贞一期材料检测工程投标保证金	50,000.00	50,000.00	2017 年 3 月 24 日	2017 年 7 月 21 日
常州市建筑材料一期材料检测工程投标保证金	50,000.00	50,000.00	2017 年 3 月 24 日	2017 年 7 月 21 日
常州华夏一期材料检测工程投标保证金	50,000.00	50,000.00	2017 年 3 月 24 日	2017 年 7 月 21 日
常州市建筑科学一期材料检测工程投标保证金	50,000.00	50,000.00	2017 年 3 月 24 日	2017 年 7 月 21 日
杭州正大装饰品牌生活体验馆投标保证金	50,000.00	50,000.00	2017 年 3 月 24 日	2017 年 5 月 25 日
苏州金螳螂市区品牌生活体验馆投标保证金	50,000.00	50,000.00	2017 年 3 月 24 日	2017 年 5 月 25 日
上海世家品牌生活体验馆投标保证金	50,000.00	50,000.00	2017 年 3 月 24 日	2017 年 11 月 3 日
常州市新阳光一期监理工程投标保证金	50,000.00	50,000.00	2017 年 3 月 24 日	2018 年 11 月 8 日
江苏龙城一期监理工程投标保证金	50,000.00	50,000.00	2017 年 3 月 24 日	2018 年 3 月 14 日
常州常建一期监理工程投标保证金	50,000.00	50,000.00	2017 年 3 月 24 日	2018 年 3 月 14 日
常州市江南建设一期监理工程投标保证金	50,000.00	50,000.00	2017 年 3 月 24 日	2018 年 3 月 14 日
江苏安厦一期监理工程投标保证金	50,000.00	50,000.00	2017 年 3 月 24 日	2018 年 3 月 14 日
上海思过半市区品牌生活体验馆软装投标保证金	20,000.00	20,000.00	2017 年 4 月 26 日	2017 年 6 月 21 日

保证金明细	收款金额	退还金额	入账日期	退还日期
上海易鲁市区品牌生活体验馆软装投标保证金	20,000.00	20,000.00	2017 年 4 月 26 日	2017 年 6 月 21 日
广州集美组市区品牌生活体验馆软装投标保证金	20,000.00	20,000.00	2017 年 4 月 26 日	2017 年 6 月 21 日
上海世家市区品牌生活体验馆软装投标保证金	20,000.00	20,000.00	2017 年 4 月 26 日	2017 年 6 月 21 日
北京安悦宅市区品牌生活体验馆软装投标保证金	20,000.00	20,000.00	2017 年 4 月 26 日	2017 年 11 月 30 日
浙江蓝城项目会所及一期样板房精装修投标保证金	50,000.00	50,000.00	2017 年 5 月 25 日	2018 年 3 月 14 日
苏州金螳螂项目会所及一期样板房精装修投标保证金	50,000.00	50,000.00	2017 年 5 月 25 日	2018 年 3 月 14 日
北京泛亚项目会所及一期样板房精装修投标保证金	50,000.00	50,000.00	2017 年 5 月 25 日	2018 年 3 月 14 日
绿城装饰项目会所及一期样板房精装修投标保证金	50,000.00	50,000.00	2017 年 5 月 25 日	2018 年 3 月 14 日
常州市基础工程投标保证金	20,000.00	20,000.00	2017 年 8 月 29 日	2018 年 3 月 14 日
常嘉建设集团投标保证金	20,000.00	20,000.00	2017 年 8 月 29 日	2018 年 11 月 8 日
常州市中元建设投标保证金	20,000.00	20,000.00	2017 年 8 月 29 日	2018 年 3 月 14 日
江苏东方建设项目一期一标段监理履约保证金	231,000.00		2019 年 9 月 3 日	
上海世家装饰实业股份有限公司会所古建投标保证金	50,000.00	50,000.00	2019 年 10 月 24 日	2020 年 1 月 23 日
广厦东阳古建园林工程有限公司会所古建投标保证金	50,000.00	50,000.00	2019 年 10 月 30 日	2019 年 12 月 26 日
苏州太湖古典园林建筑有限公司会所古建投标保证金	50,000.00	50,000.00	2019 年 10 月 30 日	2020 年 4 月 27 日
江苏东方建设管理有限公司一期二标段履约保证金	97,500.00		2019 年 11 月 14 日	
浙江绿驰景观工程有限公司投标保证金	50,000.00	50,000.00	2019 年 12 月 5 日	2020 年 1 月 23 日
苏州太湖古典园林建筑有限公司景观投标保证金	50,000.00	50,000.00	2019 年 12 月 5 日	2020 年 1 月 23 日
江苏城建校工程咨询有限公司投标保证金	30,000.00	30,000.00	2019 年 12 月 19 日	2020 年 6 月 23 日
江苏安邦南汇工程咨询有限公司投标保证金	30,000.00	30,000.00	2019 年 12 月 20 日	2021 年 4 月 14 日
江苏武晋工程咨询有限公司投标保证金	30,000.00	30,000.00	2019 年 12 月 20 日	2021 年 4 月 14 日
苏州复荣古建园林工程有限公司投标保证金	100,000.00	100,000.00	2019 年 12 月 22 日	2020 年 4 月 27 日
江苏城东建设工程有限公司一期二标段总包履约保证金	8,912,393.05	8,912,393.05	2020 年 1 月 13 日	2022 年 1 月 26 日
苏州苏园古建园林有限公司投标保证金	200,000.00	200,000.00	2020 年 1 月 21 日	2020 年 4 月 27 日
江苏江都古典园林建设有限公司投标保证金	200,000.00	200,000.00	2020 年 1 月 21 日	2020 年 4 月 27 日
苏州复荣古建园林工程有限公司投标保证金	100,000.00	100,000.00	2020 年 1 月 21 日	2020 年 4 月 27 日
江苏恒达利能机电设备工程有限公司履约保证金	40,500.00		2020 年 3 月 17 日	
常州二建建设有限公司履约保证金	39,858,322.14		2020 年 5 月 29 日	



保证金明细	收款金额	退还金额	入账日期	退还日期
上海中亚园林建设有限公司履约保证金	899,643.65	899,643.65	2020 年 7 月 19 日	2021 年 2 月 3 日
苏州复荣古建园林工程有限公司履约保证金	587,902.68		2020 年 7 月 22 日	
江苏东方建设项目管理咨询有限公司二期、三期履约保证金	322,258.30		2020 年 7 月 24 日	
宜兴市江南桥梁工程有限公司桥梁工程投标保证金	50,000.00	50,000.00	2020 年 8 月 20 日	2021 年 2 月 1 日
常州市给排水工程有限公司桥梁工程投标保证金	50,000.00	50,000.0	2020 年 8 月 21 日	2021 年 3 月 9 日
江苏康建建设工程有限公司履约保证金	50,000.00	50,000.00	2020 年 10 月 12 日	2021 年 1 月 15 日
常州市给排水工程有限公司桥梁工程履约保证金	63,082.29		2021 年 2 月 7 日	
苏州思成古建园林工程有限公司履约保证金	880,434.4		2021 年 4 月 6 日	
收到浙江中亚园林集团有限公司履约保证金	2,098,082.47		2021 年 5 月 11 日	
收到上海度量衡履约保证金	184,274.10		2021 年 5 月 19 日	
杭州联铂电子科技有限公司履约保证金	53,369.80		2021 年 5 月 28 日	
广东坚朗五金制品股份有限公司保证金	19,920.00		2021 年 5 月 29 日	
新多集团一期 39#、40#、44#、45#入户门供货安装履约保证金	67,940.27		2021 年 6 月 16 日	
收到浙江中亚园林集团有限公司履约保证金	396,431.06	396,431.06	2021 年 8 月 5 日	2021 年 11 月 24 日
收到浙江中南建设集团有限公司履约保证金	2,363,052.00		2021 年 9 月 3 日	
收到常州华虹建设有限公司履约保证金	672,274.72		2021 年 10 月 20 日	
收到中科世沃生态科技江苏有限公司履约保证金	76,045.10		2021 年 11 月 11 日	
收到常州华新技术履约保证金	389,655.35		2021 年 11 月 24 日	
收到浙江中亚园林集团有限公司履约保证金	2,637,569.14		2021 年 12 月 7 日	
收到杭州联铂电子科技有限公司履约保证金	57,322.10		2021 年 12 月 21 日	
收到江苏华源建工项目二三期室外防水工程履约保证金	125,337.20		2022 年 3 月 28 日	
收到江苏开吴建设有限公司履约保证金	132,713.00		2022 年 5 月 23 日	
收到江苏连运基础建设工程有限公司履约保证金	365,498.00		2022 年 5 月 23 日	
合计	64,182,520.82	13,042,741.86	——	
保证金余额	51,139,778.96		——	

## 附件

## 附件一 销售明细表

江南里住宅销售情况表

序号	楼号	房号	客户姓名	实测面积	备案价(元)	实际总价	实际已收金额	未收金额(元)	销售状态
1	39	39-甲-1101	张亚	130.20	1,948,301.00	1,904,670.00	1,904,670.00	0.00	签约
2	39	39-甲-1001	徐旻	130.20	1,994,285.00	1,951,640.00	1,951,640.00	0.00	签约
3	39	39-甲-901	张红云	130.20	1,987,548.00	1,886,582.00	1,886,582.00	0.00	签约
4	39	39-甲-801	严文玉	130.20	1,980,810.00	1,938,218.00	1,938,218.00	0.00	签约
5	39	39-甲-701	杨波	130.20	1,974,072.00	1,873,561.00	1,873,561.00	0.00	签约
6	39	39-甲-601	刘晓英	130.20	1,967,335.00	1,914,834.00	1,914,834.00	0.00	签约
7	39	39-甲-501	吴仲华	130.20	1,960,597.00	1,918,084.00	1,918,084.00	0.00	签约
8	39	39-甲-401	薛研、施辉	130.20	1,920,171.00	1,892,757.00	1,892,757.00	0.00	签约
9	39	39-甲-301	李向魁	130.20	1,873,008.00	1,830,837.00	1,830,837.00	0.00	签约
10	39	39-甲-1102	曹庆	129.08	1,841,045.00	1,814,578.00	1,814,578.00	0.00	签约
11	39	39-甲-1002	张腊根	129.08	1,915,081.00	1,862,865.00	1,862,865.00	0.00	签约
12	39	39-甲-902	蒋雍	129.08	1,908,401.00	1,856,211.00	1,863,401.00	0.00	签约
13	39	39-甲-802	丁玲	129.08	1,901,722.00	1,803,733.00	1,803,733.00	0.00	签约
14	39	39-甲-702	贡晶晶、杨俊	129.08	1,895,042.00	1,852,865.00	1,852,865.00	0.00	签约
15	39	39-甲-602	李敏、裴秀萍	129.08	1,888,363.00	1,846,212.00	1,846,212.00	0.00	签约
16	39	39-甲-502	李涛	129.08	1,881,684.00	1,854,500.00	1,854,500.00	0.00	签约
17	39	39-甲-402	邱瑞泓	129.08	1,848,287.00	1,806,290.00	1,806,290.00	0.00	签约
18	39	39-甲-302	孙剑	129.08	1,808,210.00	1,766,368.00	1,766,368.00	0.00	签约
19	39	39-甲-202	朱政君、傅科雯	129.00	1,753,705.00	1,712,069.00	1,712,069.00	0.00	签约
20	39	39-甲-102	任启双、乔如	126.57	1,616,259.00	1,575,161.00	1,575,161.00	0.00	签约
21	39	39-乙-1101	张玮	129.58	1,846,210.00		20,000.00		认购
22	39	39-乙-1001	李志华	129.08	1,919,684.00	1,877,412.00	1,877,412.00	0.00	签约
23	39	39-乙-901	邵义、郭佳丽	129.08	1,913,004.00	1,870,757.00	1,870,757.00	0.00	签约

序号	楼号	房号	客户姓名	实测面积	备案价(元)	实际总价	实际已收金额	未收金额(元)	销售状态
24	39	39-乙-801	戴燕	129.08	1,906,325.00	1,854,143.00	1,854,143.00	0.00	签约
25	39	39-乙-701	郑翌	129.58	1,899,645.00	1,799,006.00	1,799,006.00	0.00	签约
26	39	39-乙-601	闻丽芬	129.08	1,892,966.00	1,850,797.00	1,850,797.00	0.00	签约
27	39	39-乙-501	徐利菊	129.08	1,886,287.00	1,844,144.00	1,844,144.00	0.00	签约
28	39	39-乙-401	姜欣宇	129.08	1,852,890.00	1,800,914.00	1,800,914.00	0.00	签约
29	39	39-乙-301	何兰	129.08	1,812,814.00	1,770,954.00	1,770,954.00	0.00	签约
30	39	39-乙-201	张远芳、卢桂珍	129.08	1,759,378.00	1,707,763.00	1,707,763.00	0.00	签约
31	39	39-乙-101	柳波、言新芳	126.57	1,620,772.00	1,579,657.00	1,579,657.00	0.00	签约
32	39	39-乙-1102	王冲	129.08	1,850,814.00	1,808,807.00	1,808,807.00	0.00	签约
33	39	39-乙-1002	罗杜洋	129.08	1,924,287.00	1,881,997.00	1,881,997.00	0.00	签约
34	39	39-乙-902	王韬	129.08	1,917,607.00	1,875,343.00	1,875,343.00	0.00	签约
35	39	39-乙-802	蒋黎	129.08	1,910,928.00	1,868,690.00	1,868,690.00	0.00	签约
36	39	39-乙-702	凌玉萍	129.08	1,904,249.00	1,862,036.00	1,862,036.00	0.00	签约
37	39	39-乙-602	钱小虎、孙晔隼	129.08	1,897,569.00	1,855,382.00	1,855,382.00	0.00	签约
38	39	39-乙-502	谢锋	129.08	1,890,890.00	1,863,671.00	1,863,671.00	0.00	签约
39	39	39-乙-402	张玲	129.08	1,857,493.00	1,815,461.00	1,815,461.00	0.00	签约
40	39	39-乙-302	胡启柱、龚溢林	129.08	1,817,417.00	1,790,481.00	1,790,481.00	0.00	签约
41	39	39-乙-202	陈斌、吴金洪	129.08	1,763,982.00	1,737,253.00	1,737,253.00	0.00	签约
42	39	39-乙-102	闵珂琦	126.57	1,625,286.00	1,584,153.00	1,584,153.00	0.00	签约
43	39	39-丙-1101	刘淼	129.08	1,854,850.00	1,813,388.00	1,813,388.00	0.00	签约
44	39	39-丙-1001	张毅	129.08	1,928,890.00	1,876,621.00	1,876,621.00	0.00	签约
45	39	39-丙-901	孙傅芸	129.08	1,922,211.00	1,894,871.00	1,894,871.00	0.00	签约
46	39	39-丙-801	李承宏、纪佩来	129.08	1,915,531.00	1,873,275.00	1,873,275.00	0.00	签约
47	39	39-丙-701	符彩琴	129.08	1,908,852.00	1,810,622.00	1,810,622.00	0.00	签约
48	39	39-丙-601	张姝馨	129.08	1,902,172.00	1,850,006.00	1,850,006.00	0.00	签约
49	39	39-丙-501	王文伟、滕亚仙	129.08	1,895,493.00	1,868,256.00	1,868,256.00	0.00	签约
50	39	39-丙-401	样板间	129.58	1,862,096.00			0.00	未售

序号	楼号	房号	客户姓名	实测面积	备案价(元)	实际总价	实际已收金额	未收金额(元)	销售状态
51	39	39-丙-301	夏丽君	129.08	1,822,020.00	1,770,163.00	1,770,163.00	0.00	签约
52	39	39-丙-201	李朵、徐洋龙	129.08	1,768,585.00	1,726,896.00	1,726,896.00	0.00	签约
53	39	39-丙-101	陶亚燕	126.57	1,629,800.00	1,578,688.00	1,578,688.00	0.00	签约
54	39	39-丙-1102	张小超	148.28	2,057,709.00	2,029,088.00	2,029,088.00	0.00	签约
55	39	39-丙-1002	潘莉晶	148.28	2,141,430.00	2,098,223.00	2,098,223.00	0.00	签约
56	39	39-丙-902	干建萍	148.28	2,133,757.00	2,027,862.00	2,027,862.00	0.00	签约
57	39	39-丙-802	陈锡东	148.28	2,126,084.00	2,082,937.00	2,082,937.00	0.00	签约
58	39	39-丙-702	陈莲锁	148.28	2,118,411.00	2,090,235.00	2,090,235.00	0.00	签约
59	39	39-丙-602	蒋海红	148.28	2,110,737.00	2,067,649.00	2,067,649.00	0.00	签约
60	39	39-丙-502	顾静	148.28	2,103,064.00	2,060,006.00	2,060,006.00	0.00	签约
61	39	39-丙-402	样板间	148.86	2,064,698.00			0.00	未售
62	39	39-丙-302	李光舟	148.28	2,018,659.00	1,975,930.00	1,975,930.00	0.00	签约
63	39	39-丙-202	周守明	148.28	1,957,274.00	1,914,784.00	1,914,784.00	0.00	签约
64	39	39-丙-102	程伟	145.98	1,806,355.00	1,764,465.00	1,764,465.00	0.00	签约
65	44	44-甲-1101	干叶飞	132.79	1,834,573.00	1,801,065.00	1,801,065.00	0.00	签约
66	44	44-甲-1001	聂敬忠	132.79	1,908,665.00	1,876,350.00	1,876,350.00	0.00	签约
67	44	44-甲-901	徐不畏	132.79	1,901,830.00	1,813,420.00	1,813,420.00	0.00	签约
68	44	44-甲-801	聂敬礼	132.79	1,894,995.00	1,852,646.00	1,852,646.00	0.00	签约
69	44	44-甲-701	杨阳	132.79	1,888,160.00	1,855,815.00	1,855,815.00	0.00	签约
70	44	44-甲-601	蒋春燕、张兴大	132.79	1,881,325.00	1,848,971.00	1,848,971.00	0.00	签约
71	44	44-甲-501	韩俊容	132.79	1,874,490.00	1,842,126.00	1,842,126.00	0.00	签约
72	44	44-甲-401	王飞	132.79	1,833,480.00	1,801,057.00	1,801,057.00	0.00	签约
73	44	44-甲-301	吕城	132.79	1,785,634.00	1,753,142.00	1,753,142.00	0.00	签约
74	44	44-甲-1102	许军立	131.65	1,757,898.00	1,726,045.00	1,726,045.00	0.00	签约
75	44	44-甲-1002	丁小洁	131.65	1,832,960.00	1,800,696.00	1,800,696.00	0.00	签约
76	44	44-甲-902	贺翠兰	131.65	1,826,184.00	1,793,909.00	1,793,909.00	0.00	签约
77	44	44-甲-802	聂敬礼	131.65	1,819,408.00	1,787,123.00	1,787,123.00	0.00	签约

序号	楼号	房号	客户姓名	实测面积	备案价(元)	实际总价	实际已收金额	未收金额(元)	销售状态
78	44	44-甲-702	苏琳、孙斌	131.65	1,812,633.00	1,780,338.00	1,780,338.00	0.00	签约
79	44	44-甲-602	曾献华	131.65	1,805,857.00	1,773,551.00	1,773,551.00	0.00	签约
80	44	44-甲-502	傅伟	131.65	1,799,081.00	1,781,788.00	1,781,788.00	0.00	签约
81	44	44-甲-402	陈瑾	131.65	1,765,202.00	1,732,834.00	1,732,834.00	0.00	签约
82	44	44-甲-302	黎宏平、甘秋菊	131.65	1,724,547.00	1,692,118.00	1,692,118.00	0.00	签约
83	44	44-甲-202	陆兵	131.56	1,662,566.00	1,629,920.00	1,629,920.00	0.00	签约
84	44	44-乙-1101	朱婷、郭彤	131.65	1,762,821.00	1,730,450.00	1,730,450.00	0.00	签约
85	44	44-乙-1001	林丹光	131.65	1,837,355.00	1,820,120.00	1,820,120.00	0.00	签约
86	44	44-乙-901	刘建国	131.65	1,830,579.00	1,788,296.00	1,788,296.00	0.00	签约
87	44	44-乙-801	毕勇	131.65	1,823,803.00	1,728,064.00	1,728,064.00	0.00	签约
88	44	44-乙-701	王华	131.65	1,817,027.00	1,784,738.00	1,784,738.00	0.00	签约
89	44	44-乙-601	谢才强	131.65	1,810,252.00	1,777,953.00	1,777,953.00	0.00	签约
90	44	44-乙-501	邹琳	131.65	1,803,476.00	1,718,032.00	1,718,032.00	0.00	签约
91	44	44-乙-401	赵斌	131.65	1,769,597.00	1,727,221.00	1,727,221.00	0.00	签约
92	44	44-乙-301	周俊	131.65	1,728,942.00	1,711,542.00	1,711,542.00	0.00	签约
93	44	44-乙-201	陆兵	131.65	1,667,960.00	1,635,445.00	1,635,445.00	0.00	签约
94	44	44-乙-1102	濮泽昱、濮小波	131.65	1,767,216.00	1,734,852.00	1,734,852.00	0.00	签约
95	44	44-乙-1002	黄洪	131.65	1,841,750.00	1,799,484.00	1,799,484.00	0.00	签约
96	44	44-乙-902	张鹏程、胥敏	131.65	1,834,974.00	1,802,713.00	1,802,713.00	0.00	签约
97	44	44-乙-802	沈奕	131.65	1,828,198.00	1,810,949.00	1,810,949.00	0.00	签约
98	44	44-乙-702	王华	131.65	1,821,422.00	1,789,140.00	1,789,140.00	0.00	签约
99	44	44-乙-602	张苏洋	131.65	1,814,647.00	1,772,340.00	1,772,340.00	0.00	签约
100	44	44-乙-502	周芷涵	131.65	1,807,871.00	1,775,568.00	1,775,568.00	0.00	签约
101	44	44-乙-402	薛云鹏	131.65	1,773,992.00	1,741,638.00	1,741,638.00	0.00	签约
102	44	44-乙-302	瞿晓彝	131.65	1,733,337.00	1,700,921.00	1,700,921.00	0.00	签约
103	44	44-乙-202	陆兵	131.65	1,672,355.00	1,639,846.00	1,639,846.00	0.00	签约
104	44	44-丙-1101	黄梅	131.65	1,771,078.00	1,754,276.00	1,754,276.00	0.00	签约



序号	楼号	房号	客户姓名	实测面积	备案价(元)	实际总价	实际已收金额	未收金额(元)	销售状态
105	44	44-丙-1001	甘俊杰、娄晓静	131.65	1,846,144.00	1,813,900.00	1,813,900.00	0.00	签约
106	44	44-丙-901	彭海琴	131.65	1,839,369.00	1,797,099.00	1,797,099.00	0.00	签约
107	44	44-丙-801	刘兰英	131.65	1,832,593.00	1,800,328.00	1,800,328.00	0.00	签约
108	44	44-丙-701	夏大清	131.65	1,825,817.00	1,793,542.00	1,793,542.00	0.00	签约
109	44	44-丙-601	陆启浩、董永珍	131.65	1,819,041.00	1,801,778.00	1,801,778.00	0.00	签约
110	44	44-丙-501	陈平	131.65	1,812,266.00	1,779,970.00	1,779,970.00	0.00	签约
111	44	44-丙-401	潘文君	131.65	1,778,387.00	1,746,040.00	1,746,040.00	0.00	签约
112	44	44-丙-301	何巽	131.65	1,737,732.00	1,705,323.00	1,705,323.00	0.00	签约
113	44	44-丙-201	刘锋朱泽莲	131.65	1,676,750.00	1,659,271.00	1,659,271.00	0.00	签约
114	44	44-丙-1102	李明	151.23	1,964,646.00	1,961,855.00	1,961,855.00	0.00	签约
115	44	44-丙-1002	田秋兴	151.23	2,049,627.00	2,032,584.00	2,032,584.00	0.00	签约
116	44	44-丙-902	周冬艳	151.23	2,041,843.00	2,009,767.00	2,009,767.00	0.00	签约
117	44	44-丙-802	钱兰	151.23	2,034,059.00	2,001,971.00	2,001,971.00	0.00	签约
118	44	44-丙-702	张姝馨	151.23	2,026,275.00	1,984,161.00	1,984,161.00	0.00	签约
119	44	44-丙-602	韩海烽、张云亚	151.23	2,018,491.00	1,986,381.00	1,986,381.00	0.00	签约
120	44	44-丙-502	查建芳	151.23	2,010,707.00	1,978,585.00	1,978,585.00	0.00	签约
121	44	44-丙-402	丁云、李岳峰	151.23	1,971,786.00	1,939,608.00	1,939,608.00	0.00	签约
122	44	44-丙-302	张薇雯	151.23	1,925,082.00	1,892,836.00	1,892,836.00	0.00	签约
123	44	44-丙-202	余霞	151.01	1,855,026.00	1,765,425.00	565,425.00	1,200,000.00	签约
124	40	40-甲-101	管欧	145.14	1,939,186.00	1,912,072.00	1,912,072.00	0.00	签约
125	40	40-甲-201	吴钢	147.43	2,091,522.00	2,073,786.00	2,073,786.00	0.00	签约
126	40	40-甲-301	壮能、金星	147.43	2,152,544.00	2,132,046.00	2,132,046.00	0.00	签约
127	40	40-甲-401	史荣升、沈丹萍	147.43	2,198,311.00	2,175,196.00	2,175,196.00	0.00	签约
128	40	40-甲-501	张彬、郭昆	147.43	2,236,451.00	2,218,176.00	2,218,176.00	0.00	签约
129	40	40-甲-601	曹晓东、唐丽雅	147.43	2,244,078.00	2,225,775.00	2,225,775.00	0.00	签约
130	40	40-甲-701	高静怡	147.43	2,251,706.00	2,218,430.00	2,218,430.00	0.00	签约
131	40	40-甲-801	沈克文、周琴	147.43	2,259,334.00	2,226,030.00	2,226,030.00	0.00	签约

序号	楼号	房号	客户姓名	实测面积	备案价(元)	实际总价	实际已收金额	未收金额(元)	销售状态
132	40	40-甲-901	马益飞	147.43	2,266,962.00	2,233,629.00	2,233,629.00	0.00	签约
133	40	40-甲-1001	朱振、周晓慧	147.43	2,274,590.00	2,246,210.00	2,246,210.00	0.00	签约
134	40	40-甲-1101	张瑜	147.48	2,191,564.00	2,158,368.00	2,158,368.00	0.00	签约
135	40	40-甲-102	壮琪、周敏	125.84	1,654,371.00	1,623,308.00	1,623,308.00	0.00	签约
136	40	40-甲-202	赵娇华、高旭东	128.33	1,792,943.00	1,766,336.00	1,766,336.00	0.00	签约
137	40	40-甲-302	李卫	128.33	1,846,060.00	1,814,274.00	1,814,274.00	0.00	签约
138	40	40-甲-402	赵伟、韩茂林	128.33	1,885,898.00	1,868,908.00	1,868,908.00	0.00	签约
139	40	40-甲-502	秦超、王晶雨	128.33	1,919,097.00	1,901,983.00	1,901,983.00	0.00	签约
140	40	40-甲-602	周玲、徐正峰	128.33	1,925,736.00	1,913,579.00	1,913,579.00	0.00	签约
141	40	40-甲-702	王芳	128.33	1,932,376.00	1,900,268.00	1,900,268.00	0.00	签约
142	40	40-甲-802	赵颖	128.33	1,939,016.00	1,921,828.00	1,921,828.00	0.00	签约
143	40	40-甲-902	恽晓明、苏秋	128.33	1,945,655.00	1,913,498.00	1,913,498.00	0.00	签约
144	40	40-甲-1002	高玲玲	128.33	1,952,295.00	1,920,113.00	1,920,113.00	0.00	签约
145	40	40-甲-1102	张慧	128.29	1,878,681.00	1,871,678.00	1,871,678.00	0.00	签约
146	40	40-乙-101	肖红霞	125.84	1,649,800.00	1,618,754.00	1,618,754.00	0.00	签约
147	40	40-乙-201	杨勇、赵红梅	128.33	1,788,280.00	1,771,653.00	1,771,653.00	0.00	签约
148	40	40-乙-301	吴飞龙、饶文红	128.33	1,841,398.00	1,819,592.00	1,819,592.00	0.00	签约
149	40	40-乙-401	王晓伟、上小英	128.33	1,881,236.00	1,849,319.00	1,849,319.00	0.00	签约
150	40	40-乙-501	刘康、刘丹纯	128.33	1,914,434.00	1,882,393.00	1,882,393.00	0.00	签约
151	40	40-乙-601	潘杨、陆娟芬	128.33	1,921,074.00	1,879,046.00	1,879,046.00	0.00	签约
152	40	40-乙-701	李赟、丁路	128.33	1,927,714.00	1,910,568.00	1,910,568.00	0.00	签约
153	40	40-乙-801	董小娟、解平毅	128.33	1,934,353.00	1,912,201.00	1,912,201.00	0.00	签约
154	40	40-乙-901	李刚、王丙芳	128.33	1,940,993.00	1,908,853.00	1,908,853.00	0.00	签约
155	40	40-乙-1001	刘伟明	128.33	1,947,633.00	1,915,468.00	1,915,468.00	0.00	签约
156	40	40-乙-1101	高江东、刘玲	128.33	1,874,596.00	1,857,648.00	1,857,648.00	0.00	签约
157	40	40-乙-102	栾巍、牟娇	125.84	1,645,228.00	1,624,162.00	1,624,162.00	0.00	签约
158	40	40-乙-202	赵亮、李梅英	128.33	1,783,618.00	1,757,046.00	1,757,046.00	0.00	签约

序号	楼号	房号	客户姓名	实测面积	备案价(元)	实际总价	实际已收金额	未收金额(元)	销售状态
159	40	40-乙-302	杨玲玉	128.33	1,836,735.00	1,804,984.00	1,804,984.00	0.00	签约
160	40	40-乙-402	李明	128.33	1,876,574.00	1,859,612.00	1,859,612.00	0.00	签约
161	40	40-乙-502	薛时杰、杨梦璐	128.33	1,909,772.00	1,892,693.00	1,892,693.00	0.00	签约
162	40	40-乙-602	高荣华、王德翠	128.33	1,916,412.00	1,884,364.00	1,884,364.00	0.00	签约
163	40	40-乙-702	万琴娣	128.33	1,923,051.00	1,895,959.00	1,895,959.00	0.00	签约
164	40	40-乙-802	徐晓燕	128.33	1,929,691.00	1,907,556.00	1,907,556.00	0.00	签约
165	40	40-乙-902	陈康	128.33	1,936,331.00	1,904,209.00	1,904,209.00	0.00	签约
166	40	40-乙-1002	罗婷	128.33	1,942,971.00	1,910,824.00	1,910,824.00	0.00	签约
167	40	40-乙-1102	徐卉	128.81	1,869,934.00	1,849,934.00	1,849,934.00	0.00	签约
168	40	40-丙-101	万梨花	125.84	1,640,656.00	1,561,354.00	1,561,354.00	0.00	签约
169	40	40-丙-201	胡宗留	128.33	1,778,956.00	1,752,401.00	1,752,401.00	0.00	签约
170	40	40-丙-301	孙靖、严丽娟	128.33	1,832,073.00	1,815,283.00	1,815,283.00	0.00	签约
171	40	40-丙-401	杨莹	128.33	1,871,911.00	1,864,935.00	1,864,935.00	0.00	签约
172	40	40-丙-501	陶为华、齐欣欣	128.33	1,905,110.00	1,878,085.00	1,878,085.00	0.00	签约
173	40	40-丙-601	周岩旺、胡路露	128.33	1,911,749.00	1,879,718.00	1,879,718.00	0.00	签约
174	40	40-丙-701	严嘉、邵洁	128.33	1,918,389.00	1,901,278.00	1,901,278.00	0.00	签约
175	40	40-丙-801	沈建明、朱永姝、沈鸿	128.33	1,925,029.00	1,892,949.00	1,892,949.00	0.00	签约
176	40	40-丙-901	柳杨	128.33	1,931,669.00	1,899,564.00	1,899,564.00	0.00	签约
177	40	40-丙-1001	朱成明、张亚萍、朱迪	128.33	1,938,308.00	1,911,160.00	1,911,160.00	0.00	签约
178	40	40-丙-1101	王夏衍、李梦营	128.29	1,864,699.00	1,857,748.00	1,857,748.00	0.00	签约
179	40	40-丙-102	黄梅	145.14	1,854,819.00	1,768,345.00	1,768,345.00	0.00	签约
180	40	40-丙-202	周茜、刘凯	147.43	2,005,823.00	1,992,567.00	1,992,567.00	0.00	签约
181	40	40-丙-302	郑小风	147.43	2,066,846.00	2,044,220.00	2,051,846.00	0.00	签约
182	40	40-丙-402	徐小军	147.43	2,112,613.00	2,098,783.00	2,098,783.00	0.00	签约
183	40	40-丙-502	陆晓飞、朱杭金	147.43	2,150,752.00	2,117,851.00	2,117,851.00	0.00	签约
184	40	40-丙-602	王钱浪、张小丽	147.43	2,158,380.00	2,130,432.00	2,130,432.00	0.00	签约
185	40	40-丙-702	薛芬、吴凯	147.43	2,166,007.00	2,133,049.00	2,133,049.00	0.00	签约

序号	楼号	房号	客户姓名	实测面积	备案价(元)	实际总价	实际已收金额	未收金额(元)	销售状态
186	40	40-丙-802	彭广民、周海萍	147.43	2,173,635.00	2,140,649.00	2,140,649.00	0.00	签约
187	40	40-丙-902	张浩、杨佳静	147.43	2,181,263.00	2,138,286.00	2,138,286.00	0.00	签约
188	40	40-丙-1002	陈飞、胡惠蓉	147.43	2,188,891.00	2,155,848.00	2,155,848.00	0.00	签约
189	40	40-丙-1102	张文斌、汪霞	147.48	2,197,401.00	2,189,089.00	2,189,089.00	0.00	签约
190	45	45-甲-201	王杰、吴晓蓉	150.30	1,987,141.00	1,981,054.00	1,981,054.00	0.00	签约
191	45	45-甲-301	唐春玲	150.30	2,056,831.00	2,047,921.00	2,047,921.00	0.00	签约
192	45	45-甲-401	张慧	150.30	2,103,291.00	2,104,411.00	2,104,411.00	0.00	签约
193	45	45-甲-501	郭琦、金科	150.30	2,142,007.00	2,128,140.00	2,128,140.00	0.00	签约
194	45	45-甲-601	王希、莫泓霖	150.30	2,149,751.00	2,140,891.00	2,140,891.00	0.00	签约
195	45	45-甲-701	杨晓光、虞新燕	150.30	2,157,494.00	2,133,534.00	2,133,534.00	0.00	签约
196	45	45-甲-801	王卓越、褚张霞	150.30	2,165,237.00	2,156,385.00	2,156,385.00	0.00	签约
197	45	45-甲-901	蒋磊、何琦	150.30	2,172,981.00	2,144,122.00	2,144,122.00	0.00	签约
198	45	45-甲-1001	薛源、蒋琳	150.30	2,180,724.00	2,161,875.00	2,161,875.00	0.00	签约
199	45	45-甲-1101	戈丽娜	150.36	2,096,376.00	2,097,492.00	2,097,492.00	0.00	签约
200	45	45-甲-202	周佳炜	130.83	1,703,531.00	1,689,306.00	1,689,306.00	0.00	签约
201	45	45-甲-302	张琳	130.83	1,764,198.00	1,755,003.00	1,755,003.00	0.00	签约
202	45	45-甲-402	王海美、蒋飞	130.83	1,804,642.00	1,790,821.00	1,790,821.00	0.00	签约
203	45	45-甲-502	沈小霞	130.83	1,838,346.00	1,819,180.00	1,819,180.00	0.00	签约
204	45	45-甲-602	廖新化	130.83	1,845,086.00	1,815,919.00	1,815,919.00	0.00	签约
205	45	45-甲-702	邓可明、李玲月、 邓毅超	130.83	1,851,827.00	1,827,665.00	1,827,665.00	0.00	签约
206	45	45-甲-802	薛兴旭、夏敏	130.83	1,858,568.00	1,849,416.00	1,849,416.00	0.00	签约
207	45	45-甲-902	吴佳铭、陈志菊、 吴国兴	130.83	1,865,309.00	1,846,156.00	1,846,156.00	0.00	签约
208	45	45-甲-1002	赵晓泽、钱水平	130.83	1,872,049.00	1,862,903.00	1,862,903.00	0.00	签约
209	45	45-甲-1102	许胜、马红梅	130.79	1,797,222.00	1,783,176.00	1,783,176.00	0.00	签约
210	45	45-乙-201	仰志辉、王凤弟	130.83	1,699,071.00	1,674,839.00	1,674,839.00	0.00	签约
211	45	45-乙-301	朱海元、张国进	130.83	1,759,738.00	1,760,545.00	1,760,545.00	0.00	签约
212	45	45-乙-401	蒋志龙、孙红娣	130.83	1,800,182.00	1,791,003.00	1,791,003.00	0.00	签约

序号	楼号	房号	客户姓名	实测面积	备案价(元)	实际总价	实际已收金额	未收金额(元)	销售状态
213	45	45-乙-501	夏伦杰、赵洁	130.83	1,833,886.00	1,829,725.00	1,829,725.00	0.00	签约
214	45	45-乙-601	钱孙广、杨佳媛	130.83	1,840,626.00	1,831,466.00	1,831,466.00	0.00	签约
215	45	45-乙-701	陈刚、杨莉亚	130.83	1,847,367.00	1,848,215.00	1,848,215.00	0.00	签约
216	45	45-乙-801	蒋建伟、吴春花	130.83	1,854,108.00	1,849,956.00	1,849,956.00	0.00	签约
217	45	45-乙-901	胡来元	130.83	1,860,848.00	1,836,690.00	1,836,690.00	0.00	签约
218	45	45-乙-1001	芦婷	130.83	1,867,589.00	1,858,441.00	1,858,441.00	0.00	签约
219	45	45-乙-1101	蒋迪	130.83	1,793,441.00	1,784,259.00	1,784,259.00	0.00	签约
220	45	45-乙-202	王护平、陈家克	130.83	1,694,611.00	1,685,384.00	1,685,384.00	0.00	签约
221	45	45-乙-302	姜洪峰、张小亚	130.83	1,755,277.00	1,736,073.00	1,736,073.00	0.00	签约
222	45	45-乙-402	卢伟、韦妙	130.83	1,795,722.00	1,796,546.00	1,796,546.00	0.00	签约
223	45	45-乙-502	何凯、蒋敏	130.83	1,829,425.00	1,810,255.00	1,810,255.00	0.00	签约
224	45	45-乙-602	曹海燕	130.83	1,836,166.00	1,816,999.00	1,816,999.00	0.00	签约
225	45	45-乙-702	张珍	130.83	1,842,907.00	1,818,741.00	1,818,741.00	0.00	签约
226	45	45-乙-802	曾国科	130.83	1,849,647.00	1,850,496.00	1,850,496.00	0.00	签约
227	45	45-乙-902	梁花容	130.83	1,856,388.00	1,832,228.00	1,832,228.00	0.00	签约
228	45	45-乙-1002	龙卫丽	130.83	1,863,129.00	1,853,979.00	1,853,979.00	0.00	签约
229	45	45-乙-1102	陆晨、朱丽霞	130.83	1,788,981.00	1,769,793.00	1,769,793.00	0.00	签约
230	45	45-丙-201	徐兰英	130.83	1,690,151.00	1,670,917.00	1,670,917.00	0.00	签约
231	45	45-丙-301	杨蕊、杨学良	130.83	1,750,817.00	1,741,616.00	1,741,616.00	0.00	签约
232	45	45-丙-401	浦亚方、李杰	130.83	1,791,262.00	1,780,817.00	1,780,817.00	0.00	签约
233	45	45-丙-501	徐艺嘉、李安康	130.83	1,824,965.00	1,825,802.00	1,825,802.00	0.00	签约
234	45	45-丙-601	邓科、王瑞英	130.83	1,831,706.00	1,832,546.00	1,832,546.00	0.00	签约
235	45	45-丙-701	雷菲	130.83	1,838,447.00	1,824,284.00	1,824,284.00	0.00	签约
236	45	45-丙-801	游欢欢、吴彬	130.83	1,845,187.00	1,845,033.00	1,845,033.00	0.00	签约
237	45	45-丙-901	王斌、陆雁容	130.83	1,851,928.00	1,842,773.00	1,842,773.00	0.00	签约
238	45	45-丙-1001	朱凯明、陈丽	130.83	1,858,669.00	1,844,515.00	1,844,515.00	0.00	签约
239	45	45-丙-1101	恽洁华	130.83	1,784,521.00	1,770,812.00	1,770,812.00	0.00	签约



序号	楼号	房号	客户姓名	实测面积	备案价(元)	实际总价	实际已收金额	未收金额(元)	销售状态
240	45	45-丙-202	徐兰英	150.30	1,881,935.00	1,862,927.00	1,862,927.00	0.00	签约
241	45	45-丙-302	吴杰笑子、王芳冰	150.30	1,959,368.00	1,950,406.00	1,950,406.00	0.00	签约
242	45	45-丙-402	许谦	150.30	2,013,571.00	1,999,635.00	1,999,635.00	0.00	签约
243	45	45-丙-502	白禹、李琰芬	150.30	2,060,030.00	2,061,127.00	2,061,127.00	0.00	签约
244	45	45-丙-602	壮锋、孙晓琴	150.30	2,067,774.00	2,053,867.00	2,053,867.00	0.00	签约
245	45	45-丙-702	虞斐	150.30	2,075,517.00	2,071,102.00	2,071,102.00	0.00	签约
246	45	45-丙-802	蒋逸波、王政欢	150.30	2,083,260.00	2,079,367.00	2,079,367.00	0.00	签约
247	45	45-丙-902	吴珂、管健	150.30	2,091,004.00	2,072,103.00	2,072,103.00	0.00	签约
248	45	45-丙-1002	徐晶、马成果	150.30	2,098,747.00	2,089,859.00	2,089,859.00	0.00	签约
249	45	45-丙-1102	王鸿璋	150.30	2,013,571.00	2,011,070.00	2,011,070.00	0.00	签约
250	1	1-101	沈成	269.93	10,577,982.00	10,247,618.00	10,247,618.00	0.00	签约
251	1	1-102	朱建华	243.40	8,269,370.00	8,218,019.00	8,218,019.00	0.00	签约
252	1	1-103	史静华	239.17	8,230,322.00	8,126,860.00	8,126,860.00	0.00	签约
253	1	1-104	陈均	239.01	8,258,802.00	8,237,079.00	8,237,079.00	0.00	签约
254	1	1-105	张姝馨	239.32	8,280,937.00	8,176,620.00	8,176,620.00	0.00	签约
255	1	1-106	左永红	273.45	9,831,580.00	9,568,725.00	9,568,725.00	0.00	签约
256	2	2-101	蒋蓝燕、王志峰	269.56	8,680,235.00	8,521,722.00	8,521,722.00	0.00	签约
257	2	2-102	绪文娟	243.14	7,385,045.00	7,296,622.00	7,296,622.00	0.00	签约
258	2	2-103	潘柯君	273.10	8,617,229.00	8,406,072.00	8,406,072.00	0.00	签约
259	3	3-101	样板间	272.12	8,887,628.00			0.00	未售
260	3	3-102	刘奕钢、刘云帆	242.91	7,370,008.00	7,202,969.00	7,202,969.00	0.00	签约
261	3	3-103	吴俊洁	272.85	8,393,817.00	8,312,318.00	8,312,318.00	0.00	签约
262	4	4-101	李霞	272.81	10,117,510.00	9,842,514.00	9,842,514.00	0.00	签约
263	4	4-102	刘晶、巢澄	238.94	8,190,285.00	7,953,033.00	7,953,033.00	0.00	签约
264	4	4-103	吕刚	238.94	8,235,513.00	8,209,672.00	8,209,672.00	0.00	签约
265	4	4-104	安丰玲	272.81	9,916,107.00	9,694,199.00	9,694,199.00	0.00	签约
266	5	5-101	金加洪、黄一虹	272.85	8,632,267.00	8,549,017.00	8,549,017.00	0.00	签约
267	5	5-102	郑文科	242.91	7,412,567.00	7,244,676.00	7,244,676.00	0.00	签约
268	5	5-103	卢建刚	272.85	8,639,721.00	8,421,716.00	8,421,716.00	0.00	签约
269	19	19-101	程秋梁、顾箫	216.86	5,616,855.00	5,426,017.00	5,426,017.00	0.00	签约
270	19	19-102	王铭浩	186.66	4,618,082.00	4,478,857.00	4,478,857.00	0.00	签约
271	19	19-103	陆利明	186.66	4,650,353.00	4,510,497.00	4,510,497.00	0.00	签约
272	19	19-104	刘超	186.66	4,683,170.00	4,542,674.00	4,542,674.00	0.00	签约
273	19	19-105	胡丹清、陈焕琴	186.66	4,715,441.00	4,650,231.00	4,650,231.00	0.00	签约
274	19	19-106	陶亚燕	228.7	5,635,413.00	5,446,615.00	5,446,615.00	0.00	签约
275	19	19-301	陈建纲、汪志南	208.12	4,199,404.00	4,060,977.00	4,060,977.00	0.00	签约
276	19	19-302	陆春红	180.45	3,704,686.00	3,578,587.00	3,578,587.00	0.00	签约
277	19	19-303	李增超、王菲	180.45	3,738,170.00	3,611,373.00	3,611,373.00	0.00	签约

序号	楼号	房号	客户姓名	实测面积	备案价(元)	实际总价	实际已收金额	未收金额(元)	销售状态
278	19	19-304	蒋洁	180.45	3,772,196.00	3,626,283.00	3,626,283.00	0.00	签约
279	19	19-305	翟晓纯	180.38	3,804,755.00	3,676,570.00	3,676,570.00	0.00	签约
280	19	19-306	严文玉	204.18	4,168,641.00	4,030,704.00	4,030,704.00	0.00	签约
281	22	22-101	吴德斌、张敬敬	241.86	9,550,160.00	9,293,811.00	9,293,811.00	0.00	签约
282	22	22-102	胡毅	233.54	5,239,027.00	5,166,395.00	5,166,395.00	0.00	签约
283	22	22-103	王辉、严小燕	183.71	4,478,897.00	4,342,180.00	4,340,762.00	1,418.00	签约
284	22	22-104	钱金、徐娟霞	183.71	4,533,088.00	4,395,311.00	4,395,311.00	0.00	签约
285	22	22-105	丁虹予	213.92	5,395,173.00	5,190,508.00	5,190,508.00	0.00	签约
286	22	22-302	壮卓、马心慧	204.83	3,909,010.00	3,812,743.00	3,812,743.00	0.00	签约
287	22	22-303	毛伟新、盛琴芬、毛佳凝	177.60	3,591,335.00	3,467,543.00	3,467,543.00	0.00	签约
288	22	22-304	肖灿灿	177.77	3,644,975.00	3,503,435.00	1,103,435.00	2,400,000.00	签约
289	22	22-305	朱晓明、高盘君	204.83	4,049,697.00	3,931,785.00	3,931,785.00	0.00	签约
290	23	23-101	许逸豪	216.59	5,478,397.00	5,291,547.00	5,291,547.00	0.00	签约
291	23	23-102	刘庆辉、吴园园	186.42	4,519,388.00	4,382,328.00	4,382,328.00	0.00	签约
292	23	23-103	钱新、朱春燕	186.42	4,573,832.00	4,435,712.00	4,435,712.00	0.00	签约
293	23	23-104	徐娴、EGERVARI JURGENFRANZ	216.59	5,501,859.00	5,341,394.00	5,341,394.00	0.00	签约
294	23	23-301	许逸雯	207.86	4,066,929.00	3,911,839.00	3,911,839.00	0.00	签约
295	23	23-302	陈成、张益群	180.22	3,674,060.00	3,548,987.00	3,548,987.00	0.00	签约
296	23	23-303	戎易	180.22	3,727,942.00	3,601,753.00	3,601,753.00	0.00	签约
297	23	23-304	徐娴、EGERVARI JURGENFRANZ	207.86	4,184,127.00	4,025,971.00	4,025,971.00	0.00	签约
298	24	24-101	丁力	215.70	5,412,860.00	5,254,434.00	5,254,434.00	0.00	签约
299	24	24-102	冯民、杭小芬	215.70	5,331,755.00	5,174,969.00	5,174,969.00	0.00	签约
300	24	24-301	王仁虎	207.00	4,206,105.00	4,068,093.00	4,068,093.00	0.00	签约
301	24	24-302	张亮、曹大娟	207.00	4,210,541.00	4,072,434.00	4,072,434.00	0.00	签约
302	28	28-101	周建国、周伟英	243.38	8,952,385.00	8,807,535.00	8,807,535.00	0.00	签约
303	28	28-102	巢玲群、须协成	234.58	5,271,524.00	5,092,637.00	5,092,637.00	0.00	签约
304	28	28-103	徐波、尹丽君	184.75	4,302,770.00	4,170,623.00	4,170,623.00	0.00	签约
305	28	28-104	张文婷	184.75	4,335,315.00	4,202,539.00	4,202,539.00	0.00	签约
306	28	28-105	吴湫、贾李春	184.75	4,365,686.00	4,232,324.00	4,232,324.00	0.00	签约
307	28	28-106	杭震立、刘春燕	184.75	4,398,230.00	4,264,239.00	4,264,239.00	0.00	签约
308	28	28-107	苏虹、李小飞	214.64	4,953,299.00	4,834,000.00	4,834,000.00	0.00	签约
309	28	28-302	方文平、缪亚萍	205.99	3,772,328.00	3,644,008.00	3,644,008.00	0.00	签约
310	28	28-303	陆林、杨益	178.60	3,383,229.00	3,264,522.00	3,264,522.00	0.00	签约
311	28	28-304	葛宜艳	178.60	3,415,220.00	3,295,853.00	3,295,853.00	0.00	签约
312	28	28-305	蔡丽花、杨波	178.60	3,447,210.00	3,327,184.00	3,327,184.00	0.00	签约
313	28	28-306	王守波、张娜	178.60	3,479,200.00	3,358,514.00	3,358,514.00	0.00	签约
314	28	28-307	骆乾、薛一宁	205.99	3,846,574.00	3,716,692.00	3,716,692.00	0.00	签约
315	29	29-101	蔡鸿男	216.59	4,875,124.00	4,727,358.00	4,727,358.00	0.00	签约
316	29	29-102	汪蕾、陈建	186.42	4,345,843.00	4,212,164.00	4,212,164.00	0.00	签约
317	29	29-103	盛昌润	186.42	4,400,288.00	4,244,004.00	4,244,004.00	0.00	签约
318	29	29-104	沈雷、何霞	216.59	5,116,307.00	4,963,654.00	4,963,654.00	0.00	签约
319	29	29-301	郑翌	208.14	3,877,612.00	3,731,443.00	3,731,443.00	0.00	签约
320	29	29-302		180.37	3,481,242.00			0.00	未售
321	29	29-303	盛汪、沈燕	180.22	3,535,126.00	3,412,931.00	3,412,931.00	0.00	签约

序号	楼号	房号	客户姓名	实测面积	备案价(元)	实际总价	实际已收金额	未收金额(元)	销售状态
322	29	29-304	何秋平	207.86	3,969,996.00	3,836,820.00	3,836,820.00	0.00	签约
323	30	30-101	王华春、王玉芳	214.96	5,188,724.00	4,971,479.00	4,971,479.00	0.00	签约
324	30	30-102	薛时杰、杨梦璐	186.45	4,389,562.00	4,234,222.00	4,234,222.00	0.00	签约
325	30	30-103	季燕萍	186.45	4,444,005.00	4,309,106.00	4,309,106.00	0.00	签约
326	30	30-104	戚虎林、恽洁	216.62	5,302,278.00	5,146,570.00	5,146,570.00	0.00	签约
327	30	30-301	陈叶华	207.89	3,960,229.00	3,827,812.00	3,827,812.00	0.00	签约
328	30	30-302	陈晓波、蒋霄燕	180.25	3,523,560.00	3,402,171.00	3,402,171.00	0.00	签约
329	30	30-303	谢道林	180.25	3,577,443.00	3,454,947.00	3,454,947.00	0.00	签约
330	30	30-304	唐小泉	207.89	4,018,828.00	3,885,176.00	3,885,176.00	0.00	签约
331	31	31-101	贾春、陈妍	215.70	5,610,890.00	5,448,460.00	5,448,460.00	0.00	签约
332	31	31-102	俞俊杰、朱雪萍	215.70	5,113,113.00	4,960,747.00	4,960,747.00	0.00	签约
333	31	31-301	陈敏、刘志刚	207.00	4,058,857.00	3,923,963.00	3,923,963.00	0.00	签约
334	31	31-302	孙燕	207.00	4,052,030.00	3,897,496.00	3,897,496.00	0.00	签约
335	43	43-甲-101	金加洪、黄一虹	150.31	2,207,678.00	2,187,678.00	2,187,678.00	0.00	签约
336	43	43-甲-201	王常青、丁爱平	150.31	2,269,662.00	2,249,662.00	2,249,662.00	0.00	签约
337	43	43-甲-301	凌霄	150.31	2,300,654.00	2,300,654.00	2,300,654.00	0.00	签约
338	43	43-甲-401	张玉	150.31	2,331,645.00	2,331,645.00	2,331,645.00	0.00	签约
339	43	43-甲-501	吴敏	150.31	2,362,637.00	2,342,637.00	2,342,637.00	0.00	签约
340	43	43-甲-601	李辉贤	150.31	2,393,629.00	2,373,629.00	2,373,629.00	0.00	签约
341	43	43-甲-701	徐丽文、徐小青	150.31	2,424,621.00	2,404,621.00	2,404,621.00	0.00	签约
342	43	43-甲-801	施丽珏	150.31	2,455,612.00	2,455,612.00	2,455,612.00	0.00	签约
343	43	43-甲-901	蒋珍、叶卢宇	150.31	2,486,604.00	2,466,604.00	2,466,604.00	0.00	签约
344	43	43-甲-1001	杨玉娇	150.31	2,378,133.00	2,358,133.00	2,358,133.00	0.00	签约
345	43	43-乙-101	刘洪江	134.31	2,025,862.00	2,005,862.00	2,005,862.00	0.00	签约
346	43	43-乙-201	陈丽珏	134.31	2,081,247.00	2,061,247.00	2,061,247.00	0.00	签约
347	43	43-乙-301	李晓东、李文英	134.31	2,108,940.00	2,088,940.00	2,088,940.00	0.00	签约
348	43	43-乙-401	陈小俊	134.31	2,136,633.00	2,116,633.00	2,116,633.00	0.00	签约
349	43	43-乙-501	许妍琦、周春强	134.31	2,164,326.00	2,144,326.00	2,144,326.00	0.00	签约
350	43	43-乙-601	张建红、恽德伟	134.31	2,192,019.00	2,172,019.00	2,172,019.00	0.00	签约
351	43	43-乙-701	史悦熙、黄秉慧	134.31	2,219,711.00	2,199,711.00	2,199,711.00	0.00	签约
352	43	43-乙-801	仇腾飞、王香丽	134.31	2,247,404.00	2,227,404.00	2,227,404.00	0.00	签约
353	43	43-乙-901	张军	134.31	2,275,097.00	2,275,097.00	2,275,097.00	0.00	签约
354	43	43-乙	颜锦龙	134.31	2,178,172.00	2,158,172.00	2,158,172.00	0.00	签约

序号	楼号	房号	客户姓名	实测面积	备案价(元)	实际总价	实际已收金额	未收金额(元)	销售状态
		-1001							
355	43	43-丙-101	朱银娣	134.21	2,019,005.00	1,999,005.00	1,999,005.00	0.00	签约
356	43	43-丙-201	龚黎菊	134.21	2,074,349.00	2,074,349.00	2,074,349.00	0.00	签约
357	43	43-丙-301	刘凯、王霞	134.31	2,103,572.00	2,083,572.00	2,083,572.00	0.00	签约
358	43	43-丙-401	林俊、董晨婷	134.31	2,131,265.00	2,111,265.00	2,111,265.00	0.00	签约
359	43	43-丙-501	杨国军	134.31	2,158,958.00	2,158,958.00	2,158,958.00	0.00	签约
360	43	43-丙-601	缪立斌、张湘倩	134.31	2,186,651.00	2,166,651.00	2,166,651.00	0.00	签约
361	43	43-丙-701	陶黎清、李小俊	134.31	2,214,343.00	2,194,343.00	2,194,343.00	0.00	签约
362	43	43-丙-801	吴洪涛、刘娜	134.31	2,242,036.00	2,222,036.00	2,222,036.00	0.00	签约
363	43	43-丙-901	陆阳、史燕静	134.31	2,269,729.00	2,269,729.00	2,269,729.00	0.00	签约
364	43	43-丙-1001	陈一奇	134.31	2,172,804.00	2,172,804.00	2,172,804.00	0.00	签约
365	43	43-甲-102	苏永飞、于文琴	134.31	2,015,127.00	1,995,127.00	1,995,127.00	0.00	签约
366	43	43-甲-202	陈武	134.31	2,070,512.00	2,050,512.00	2,050,512.00	0.00	签约
367	43	43-甲-302	王加一	134.31	2,098,205.00	2,078,205.00	2,078,205.00	0.00	签约
368	43	43-甲-402	朱奇艳	134.31	2,125,898.00	2,105,898.00	2,105,898.00	0.00	签约
369	43	43-甲-502	刘银媛	134.31	2,153,591.00	2,133,591.00	2,133,591.00	0.00	签约
370	43	43-甲-602	赵科汇、张林华	134.31	2,181,284.00	2,161,284.00	2,161,284.00	0.00	签约
371	43	43-甲-702	张芝玉、吴红成	134.31	2,208,976.00	2,188,976.00	2,188,976.00	0.00	签约
372	43	43-甲-802	张芝兰、刘晓明	134.31	2,236,669.00	2,216,669.00	2,216,669.00	0.00	签约
373	43	43-甲-902	秦建红、姚一如	134.31	2,264,362.00	2,244,362.00	2,244,362.00	0.00	签约
374	43	43-甲-1002	王煜	134.31	2,167,437.00	2,147,437.00	2,147,437.00	0.00	签约
375	43	43-乙-102	夏阿大	134.31	2,009,760.00	1,989,760.00	1,989,760.00	0.00	签约
376	43	43-乙-202	岳炜、沈燕	134.31	2,065,145.00	2,045,145.00	2,045,145.00	0.00	签约
377	43	43-乙-302	毛建杰	134.31	2,092,838.00	2,072,838.00	2,072,838.00	0.00	签约
378	43	43-乙-402	黄旭华	134.31	2,120,531.00	2,100,531.00	2,100,531.00	0.00	签约
379	43	43-乙-502	王卫琴、陈小明	134.31	2,148,224.00	2,128,224.00	2,128,224.00	0.00	签约
380	43	43-乙-602	赵婷婷	134.31	2,175,916.00	2,155,916.00	2,155,916.00	0.00	签约
381	43	43-乙	沈艳、丁梓轩	134.31	2,203,609.00	2,183,609.00	2,183,609.00	0.00	签约

序号	楼号	房号	客户姓名	实测面积	备案价(元)	实际总价	实际已收金额	未收金额(元)	销售状态
		-702							
382	43	43-乙-802	潘松、蔡英	134.31	2,231,302.00	2,211,302.00	2,211,302.00	0.00	签约
383	43	43-乙-902	刘奕钢	134.31	2,258,995.00	2,258,995.00	2,258,995.00	0.00	签约
384	43	43-乙-1002	孙程	134.31	2,162,070.00	2,142,070.00	2,142,070.00	0.00	签约
385	43	43-丙-302	王振宇、傅婷婷	137.23	2,189,987.00	2,169,987.00	2,169,987.00	0.00	签约
386	43	43-丙-402	陈越	137.23	2,218,281.00	2,198,281.00	2,198,281.00	0.00	签约
387	43	43-丙-502	杜嘉骏	137.23	2,246,576.00	2,226,576.00	2,226,576.00	0.00	签约
388	43	43-丙-602	蒋婷、周园	137.23	2,274,871.00	2,254,871.00	2,254,871.00	0.00	签约
389	43	43-丙-702	许渊	137.23	2,303,166.00	2,283,166.00	2,283,166.00	0.00	签约
390	43	43-丙-802	刘长生	137.23	2,331,461.00	2,311,461.00	2,311,461.00	0.00	签约
391	43	43-丙-902	张凤乐	137.23	2,359,756.00	2,339,756.00	2,339,756.00	0.00	签约
392	43	43-丙-1002	邓达、蒋红波	137.23	2,260,724.00	2,240,724.00	2,240,724.00	0.00	签约
393	49	49-甲-201	王爱莲	151.44	2,177,999.00	2,157,999.00	2,157,999.00	0.00	签约
394	49	49-甲-301	王晓丽	151.44	2,209,224.00	2,189,224.00	2,189,224.00	0.00	签约
395	49	49-甲-401	曹磊、田司琪	151.44	2,240,448.00	2,220,448.00	2,220,448.00	0.00	签约
396	49	49-甲-501	刘瑞杰、魏伟	151.44	2,271,673.00	2,251,673.00	2,251,673.00	0.00	签约
397	49	49-甲-601	胡杨	151.44	2,302,898.00	2,282,898.00	2,282,898.00	0.00	签约
398	49	49-甲-701	蒋培荣、蒋淑英	151.44	2,334,123.00	2,334,123.00	2,334,123.00	0.00	签约
399	49	49-甲-801	刘菲	151.44	2,365,347.00	2,345,347.00	2,345,347.00	0.00	签约
400	49	49-甲-901	万伟东、邵菊芬	151.44	2,396,572.00	2,376,572.00	2,376,572.00	0.00	签约
401	49	49-甲-1001	孙维娜	151.44	2,427,797.00	2,427,797.00	2,427,797.00	0.00	签约
402	49	49-甲-1101	陈梁、周捷	151.44	2,287,286.00	2,267,286.00	2,267,286.00	0.00	签约
403	49	49-乙-201	蒋屹	135.32	1,998,034.00	1,998,034.00	1,998,034.00	0.00	签约
404	49	49-乙-301	潘凌栋	135.32	2,025,935.00	2,005,935.00	2,005,935.00	0.00	签约
405	49	49-乙-401	李鸿峰、赵婧琦	135.32	2,053,836.00	2,033,836.00	2,033,836.00	0.00	签约
406	49	49-乙-501	刘玉飞、张美荣	135.32	2,081,737.00	2,061,737.00	2,061,737.00	0.00	签约
407	49	49-乙-601	邵骏飞、邓珍妮	135.32	2,109,638.00	2,089,638.00	2,089,638.00	0.00	签约
408	49	49-乙	蒋雨辰	135.32	2,137,539.00	2,117,539.00	2,117,539.00	0.00	签约



序号	楼号	房号	客户姓名	实测面积	备案价(元)	实际总价	实际已收金额	未收金额(元)	销售状态
		-701							
409	49	49-乙-801	冷亚华	135.32	2,165,440.00	2,145,440.00	2,145,440.00	0.00	签约
410	49	49-乙-901	储旻辉、郭婉、储青、裴福美	135.32	2,193,341.00	2,173,341.00	2,173,341.00	0.00	签约
411	49	49-乙-1001	张语涵	135.32	2,221,242.00	2,201,242.00	2,201,242.00	0.00	签约
412	49	49-乙-1101	徐春燕	135.32	2,095,688.00	2,095,688.00	2,095,688.00	0.00	签约
413	49	49-丙-201	别东远	135.22	1,991,415.00	1,971,415.00	1,971,415.00	0.00	签约
414	49	49-丙-301	张卫美	135.32	2,020,774.00	2,000,774.00	2,000,774.00	0.00	签约
415	49	49-丙-401	李沁莹、史俊	135.32	2,048,675.00	2,028,675.00	2,028,675.00	0.00	签约
416	49	49-丙-501	唐丽君、金虎	135.32	2,076,576.00	2,056,576.00	2,056,576.00	0.00	签约
417	49	49-丙-601	徐茜、徐内	135.32	2,104,477.00	2,104,477.00	2,104,477.00	0.00	签约
418	49	49-丙-701	陆阳、史燕静	135.32	2,132,378.00	2,132,378.00	2,132,378.00	0.00	签约
419	49	49-丙-801	张峰磊、姚瑶	135.32	2,160,279.00	2,140,279.00	2,140,279.00	0.00	签约
420	49	49-丙-901	朱荷芬	135.32	2,188,180.00	2,168,180.00	2,168,180.00	0.00	签约
421	49	49-丙-1001	张慧、费国超	135.32	2,216,081.00	2,196,081.00	2,196,081.00	0.00	签约
422	49	49-丙-1101	王金福、张海涛	135.32	2,090,527.00	2,070,527.00	2,070,527.00	0.00	签约
423	49	49-甲-202	王辉	135.32	1,987,711.00	1,987,711.00	1,987,711.00	0.00	签约
424	49	49-甲-302	臧彦姣	135.32	2,015,612.00	1,995,612.00	1,995,612.00	0.00	签约
425	49	49-甲-402	莫惠芬	135.32	2,043,513.00	2,023,513.00	2,023,513.00	0.00	签约
426	49	49-甲-502	缪苗、汪金	135.32	2,071,414.00	2,071,414.00	2,071,414.00	0.00	签约
427	49	49-甲-602	乔楠、陈奕	135.32	2,099,315.00	2,079,315.00	2,079,315.00	0.00	签约
428	49	49-甲-702	庄源琳	135.32	2,127,216.00	2,107,216.00	2,107,216.00	0.00	签约
429	49	49-甲-802	储群、卢庆、卢尧	135.32	2,155,118.00	2,135,118.00	2,135,118.00	0.00	签约
430	49	49-甲-902	卞秀芬、张建强	135.32	2,183,019.00	2,163,019.00	2,163,019.00	0.00	签约
431	49	49-甲-1002	倪恺	135.32	2,210,920.00	2,210,920.00	2,210,920.00	0.00	签约
432	49	49-甲-1102	刘毅	135.32	2,085,365.00	2,065,365.00	2,065,365.00	0.00	签约
433	49	49-乙-202	时晓芬	135.32	1,982,549.00	1,962,549.00	1,962,549.00	0.00	签约
434	49	49-乙-302	潘凌栋	135.32	2,010,451.00	1,990,451.00	1,990,451.00	0.00	签约
435	49	49-乙	周威廉、梅丽萍	135.32	2,038,352.00	2,018,352.00	2,018,352.00	0.00	签约

序号	楼号	房号	客户姓名	实测面积	备案价(元)	实际总价	实际已收金额	未收金额(元)	销售状态
		-402							
436	49	49-乙-502	王英、蒋斌松	135.32	2,066,253.00	2,046,253.00	2,046,253.00	0.00	签约
437	49	49-乙-602	丁文斌、丁梦琦	135.32	2,094,154.00	2,074,154.00	2,074,154.00	0.00	签约
438	49	49-乙-702	石晓荣、张敏	135.32	2,122,055.00	2,102,055.00	2,102,055.00	0.00	签约
439	49	49-乙-802	高祎玥	135.32	2,149,956.00	2,129,956.00	2,129,956.00	0.00	签约
440	49	49-乙-902	金怡、吴丁平	135.32	2,177,857.00	2,177,857.00	2,177,857.00	0.00	签约
441	49	49-乙-1002	万琴娣	135.32	2,205,758.00	2,185,758.00	2,185,758.00	0.00	签约
442	49	49-乙-1102	杨欢、闵敏	135.32	2,080,203.00	2,060,203.00	2,060,203.00	0.00	签约
443	49	49-丙-302	张雷、石建云	138.25	2,103,633.00	2,083,633.00	2,083,633.00	0.00	签约
444	49	49-丙-402	柳超、刘英杰	138.25	2,132,138.00	2,112,138.00	2,112,138.00	0.00	签约
445	49	49-丙-502	杨桂兰、薛金荣	138.25	2,160,643.00	2,140,643.00	2,140,643.00	0.00	签约
446	49	49-丙-602	戴文君	138.25	2,189,148.00	2,169,148.00	2,169,148.00	0.00	签约
447	49	49-丙-702	杨猛	138.25	2,217,654.00	2,197,654.00	2,197,654.00	0.00	签约
448	49	49-丙-802	王杏琴	138.25	2,246,159.00	2,226,159.00	2,226,159.00	0.00	签约
449	49	49-丙-902	洪森、陈井玉	138.25	2,274,664.00	2,254,664.00	2,254,664.00	0.00	签约
450	49	49-丙-1002	李建忠	138.25	2,303,169.00	2,283,169.00	2,283,169.00	0.00	签约
451	49	49-丙-1102	徐洪华、高文雅	138.25	2,174,896.00	2,154,896.00	2,154,896.00	0.00	签约
452	13	13-101	胡启洋	243.38	8,926,525.00	8,742,596.00	8,742,596.00	0.00	签约
453	13	13-102	孙剑、汪蓓红	234.68	5,384,527.00	5,367,729.00	5,367,729.00	0.00	签约
454	13	13-103	朱玉霞	184.75	4,568,251.00	4,550,961.00	4,550,961.00	0.00	签约
455	13	13-104	蒋晔冰	184.75	4,600,895.00	4,583,624.00	4,583,624.00	0.00	签约
456	13	13-105	唐睿	184.75	4,633,538.00	4,616,287.00	4,616,287.00	0.00	签约
457	13	13-106	刘本成	184.75	4,666,125.00	4,648,893.00	4,648,893.00	0.00	签约
458	13	13-107	样板间	214.69	5,283,077.00			0.00	未售
459	13	13-302	孙剑、汪蓓红	205.99	4,322,361.00	4,297,354.00	4,297,354.00	0.00	签约
460	13	13-303	陈益、潘海方	178.60	3,681,332.00	3,658,669.00	3,658,669.00	0.00	签约
461	13	13-304	薛然之	178.60	3,714,539.00	3,691,852.00	3,691,852.00	0.00	签约
462	13	13-305	高涵	178.60	3,747,747.00	3,725,036.00	3,725,036.00	0.00	签约
463	13	13-306	王志方、王伟秀	178.60	3,780,953.00	3,758,217.00	3,758,217.00	0.00	签约
464	13	13-307	样板间	206.23	4,217,043.00			0.00	未售
465	14	14-101	刘培军	216.59	5,218,159.00	5,196,240.00	5,196,240.00	0.00	签约
466	14	14-102	庄玲云	186.42	4,622,807.00	4,604,783.00	4,604,783.00	0.00	签约
467	14	14-103	包国波	186.42	4,677,339.00	4,659,339.00	4,659,339.00	0.00	签约
468	14	14-104	万阿香	216.59	5,916,349.00	5,894,172.00	5,894,172.00	0.00	签约
469	14	14-301	刘晓丽	207.86	4,152,272.00	4,126,713.00	4,126,713.00	0.00	签约

序号	楼号	房号	客户姓名	实测面积	备案价(元)	实际总价	实际已收金额	未收金额(元)	销售状态
470	14	14-302	胡荫俊、刘沛	180.22	3,727,868.00	3,704,784.00	3,704,784.00	0.00	签约
471	14	14-303	壮雨婕	180.22	3,782,090.00	3,758,961.00	3,758,961.00	0.00	签约
472	14	14-304	万阿香	207.86	4,253,542.00	4,227,847.00	4,227,847.00	0.00	签约
473	15	15-101	赵韩斌、赵姝婷	216.86	5,560,448.00	5,538,150.00	5,538,150.00	0.00	签约
474	15	15-102	殷炜晟	186.65	4,683,302.00	4,665,052.00	4,665,052.00	0.00	签约
475	15	15-103	唐仲良、钱荷英	186.65	4,716,647.00	4,698,409.00	4,698,409.00	0.00	签约
476	15	15-104	尹箭娇、沈飞	186.65	4,750,004.00	4,731,779.00	4,731,779.00	0.00	签约
477	15	15-105	巢璟	186.65	4,782,820.00	4,764,607.00	4,764,607.00	0.00	签约
478	15	15-106	丁晶、顾行宪	229.56	5,725,810.00	5,705,810.00	1,715,810.00	3,990,000.00	签约
479	15	15-301	罗毓琪	208.11	4,231,052.00	4,205,192.00	4,205,192.00	0.00	签约
480	15	15-302	周国东	180.44	3,748,466.00	3,724,957.00	3,724,957.00	0.00	签约
481	15	15-303	牟文洪、洪红	180.44	3,782,927.00	3,759,385.00	3,759,385.00	0.00	签约
482	15	15-304	谈安琳	180.44	3,816,300.00	3,792,727.00	3,792,727.00	0.00	签约
483	15	15-305	蒋和平、蒋熹	180.37	3,849,372.00	3,825,766.00	3,825,766.00	0.00	签约
484	15	15-306		203.44	4,208,901.00			0.00	未售
485	18	18-101	陆俊、徐珊	241.86	9,646,195.00	9,628,584.00	9,628,584.00	0.00	签约
486	18	18-102	姜俊	233.54	5,408,816.00	5,388,355.00	5,388,355.00	0.00	签约
487	18	18-103	方敏青	183.71	4,566,702.00	4,528,181.00	4,526,702.00	1,479.00	签约
488	18	18-104	吴伟中	183.71	4,620,997.00	4,602,500.00	4,602,500.00	0.00	签约
489	18	18-105	周秋芬、张琳	213.92	5,844,546.00	5,800,144.00	5,800,144.00	0.00	签约
490	18	18-302	吉才相	204.83	4,001,963.00	4,014,102.00	4,014,102.00	0.00	签约
491	18	18-303		177.77	3,657,203.00			0.00	未售
492	18	18-304	吴寒	177.60	3,712,065.00	3,688,534.00	3,688,534.00	0.00	签约
493	18	18-305	汪礼刚	204.83	4,306,529.00	4,321,127.00	4,321,127.00	0.00	签约
494	48	48-甲-201	贺建东	151.06	2,293,901.00	2,293,901.00	2,293,901.00	0.00	签约
495	48	48-甲-301	刘钰	151.06	2,325,047.00	2,325,047.00	2,325,047.00	0.00	签约
496	48	48-甲-401	吴品旭	151.06	2,356,194.00	2,356,194.00	2,356,194.00	0.00	签约
497	48	48-甲-501	张波	151.06	2,387,340.00	2,377,340.00	2,377,340.00	0.00	签约
498	48	48-甲-601	蔡燕	151.06	2,418,487.00	2,418,487.00	2,418,487.00	0.00	签约
499	48	48-甲-701	路蓉	151.06	2,449,633.00	2,449,633.00	2,449,633.00	0.00	签约
500	48	48-甲-801	王清	151.06	2,480,779.00	2,480,779.00	2,480,779.00	0.00	签约
501	48	48-甲-901	邵俊阳、章杨	151.06	2,511,926.00	2,511,926.00	2,511,926.00	0.00	签约
502	48	48-甲-1001	杨用淘	151.06	2,543,072.00	2,543,072.00	2,543,072.00	0.00	签约
503	48	48-甲-1101	邹志军、葛金花	151.06	2,402,913.00	2,402,913.00	2,402,913.00	0.00	签约
504	48	48-乙-201	张春萍	134.98	2,038,759.00	2,038,759.00	2,038,759.00	0.00	签约
505	48	48-乙-301	李善臻、苏小燕	134.98	2,066,590.00	2,066,590.00	2,066,590.00	0.00	签约
506	48	48-乙-401	姜开芳	134.98	2,094,421.00	2,094,421.00	2,094,421.00	0.00	签约

序号	楼号	房号	客户姓名	实测面积	备案价(元)	实际总价	实际已收金额	未收金额(元)	销售状态
507	48	48-乙-501	汪周萍	134.98	2,122,252.00	2,122,252.00	2,122,252.00	0.00	签约
508	48	48-乙-601	蒋文杰	134.98	2,150,082.00	2,150,082.00	2,150,082.00	0.00	签约
509	48	48-乙-701	陶珠	134.98	2,177,913.00	2,177,913.00	2,177,913.00	0.00	签约
510	48	48-乙-801	王冕、王滢	134.98	2,205,744.00	2,205,744.00	2,205,744.00	0.00	签约
511	48	48-乙-901	巢琪	134.98	2,233,575.00	2,233,575.00	2,233,575.00	0.00	签约
512	48	48-乙-1001	邓伟、王亚华	134.98	2,261,406.00	2,261,406.00	2,261,406.00	0.00	签约
513	48	48-乙-1101	张炎斌、张亚红	134.98	2,136,167.00	2,136,167.00	2,136,167.00	0.00	签约
514	48	48-丙-201	蒋智春、李海燕	134.98	2,033,497.00	2,033,497.00	2,033,497.00	0.00	签约
515	48	48-丙-301	蒋沂含	134.98	2,061,328.00	2,061,328.00	2,061,328.00	0.00	签约
516	48	48-丙-401	封全翠	134.98	2,089,159.00	2,089,159.00	2,089,159.00	0.00	签约
517	48	48-丙-501	郑翌	134.98	2,116,990.00	2,106,990.00	636,990.00	1,470,000.00	签约
518	48	48-丙-601	符梦娜	134.98	2,144,821.00	2,144,821.00	2,144,821.00	0.00	签约
519	48	48-丙-701	王文杰	134.98	2,172,652.00	2,172,652.00	2,172,652.00	0.00	签约
520	48	48-丙-801	张婷、赵鑫	134.98	2,200,482.00	2,200,482.00	2,200,482.00	0.00	签约
521	48	48-丙-901	胡金杰、庄玲	134.98	2,228,313.00	2,228,313.00	2,228,313.00	0.00	签约
522	48	48-丙-1001	岳志龙、马洁	134.98	2,256,144.00	2,256,144.00	2,256,144.00	0.00	签约
523	48	48-丙-1101	张燕	134.98	2,130,905.00	2,130,905.00	2,130,905.00	0.00	签约
524	48	48-甲-202	强美真	134.98	2,028,234.00	2,028,234.00	2,028,234.00	0.00	签约
525	48	48-甲-302	张传强、蔡静	134.98	2,056,065.00	2,056,065.00	2,056,065.00	0.00	签约
526	48	48-甲-402	魏玲玲、刘双全	134.98	2,083,896.00	2,083,896.00	2,083,896.00	0.00	签约
527	48	48-甲-502	苏伟娟	134.98	2,111,727.00	2,111,727.00	2,111,727.00	0.00	签约
528	48	48-甲-602	夏金龙	134.98	2,139,558.00	2,139,558.00	2,139,558.00	0.00	签约
529	48	48-甲-702	戚枫捷	134.98	2,167,389.00	2,167,389.00	2,167,389.00	0.00	签约
530	48	48-甲-802	万益峰	134.98	2,195,220.00	2,195,220.00	2,195,220.00	0.00	签约
531	48	48-甲-902	强海波	134.98	2,223,051.00	2,223,051.00	2,223,051.00	0.00	签约
532	48	48-甲-1002	周小燕	134.98	2,250,881.00	2,250,881.00	2,250,881.00	0.00	签约
533	48	48-甲-1102	芮黎阳、陈素娟	134.98	2,125,642.00	2,125,642.00	2,125,642.00	0.00	签约

序号	楼号	房号	客户姓名	实测面积	备案价(元)	实际总价	实际已收金额	未收金额(元)	销售状态
534	48	48-乙-202	闻丹、庄源	134.98	2,022,972.00	2,022,972.00	2,022,972.00	0.00	签约
535	48	48-乙-302	李文	134.98	2,050,803.00	2,050,803.00	2,050,803.00	0.00	签约
536	48	48-乙-402	朱志刚、孙萍萍	134.98	2,078,634.00	2,078,634.00	2,078,634.00	0.00	签约
537	48	48-乙-502	郑翌	134.98	2,106,465.00	2,096,465.00	636,465.00	1,460,000.00	签约
538	48	48-乙-602	吴小兰	134.98	2,134,296.00	2,134,296.00	2,134,296.00	0.00	签约
539	48	48-乙-702	林洲怡	134.98	2,162,127.00	2,162,127.00	2,162,127.00	0.00	签约
540	48	48-乙-802	沈霞、陈海超	134.98	2,189,958.00	2,189,958.00	2,189,958.00	0.00	签约
541	48	48-乙-902	王浩丞	134.98	2,217,789.00	2,217,789.00	2,217,789.00	0.00	签约
542	48	48-乙-1002	石静瑜、王骏、杨莉琴	134.98	2,245,620.00	2,245,620.00	2,245,620.00	0.00	签约
543	48	48-乙-1102	高学峰、陈芝兰、高天雨	134.98	2,120,380.00	2,120,380.00	2,120,380.00	0.00	签约
544	48	48-丙-202	邵莹、邹玉娟	151.06	2,223,228.00	2,223,228.00	2,223,228.00	0.00	签约
545	48	48-丙-302	孙燕	151.06	2,254,374.00	2,254,374.00	2,254,374.00	0.00	签约
546	48	48-丙-402	宋效斌、管守丽	151.06	2,285,521.00	2,285,521.00	2,285,521.00	0.00	签约
547	48	48-丙-502	沈捷、徐郡	151.06	2,316,667.00	2,316,667.00	2,316,667.00	0.00	签约
548	48	48-丙-602	胡燕	151.06	2,347,813.00	2,347,813.00	2,347,813.00	0.00	签约
549	48	48-丙-702	翁志荣	151.06	2,378,960.00	2,378,960.00	2,378,960.00	0.00	签约
550	48	48-丙-802	梁胜娟	151.06	2,410,106.00	2,410,106.00	2,410,106.00	0.00	签约
551	48	48-丙-902	胡文国、丁雪琴	151.06	2,441,253.00	2,441,253.00	2,441,253.00	0.00	签约
552	48	48-丙-1002	顾晓春、钱伟国	151.06	2,472,399.00	2,472,399.00	2,472,399.00	0.00	签约
553	48	48-丙-1102	许紫霞、张燕杰	151.06	2,332,240.00	2,332,240.00	2,332,240.00	0.00	签约
554	6	6-103	徐伟	238.94	8,098,525.00	8,072,781.00	8,072,781.00	0.00	签约
555	6	6-104	秦峰、俞琴艳	272.81	9,917,427.00	9,892,350.00	9,892,350.00	0.00	签约
556	6	6-101	徐晓怡	272.81	10,017,943.00	9,992,815.00	9,992,815.00	0.00	签约
557	6	6-102	刘小刚、潘复敏、刘梓远	238.94	8,055,404.00	8,029,691.00	8,029,691.00	0.00	签约
558	42	42-甲-101	盛凌昊	149.00	2,325,796.00	2,325,796.00	2,325,796.00	0.00	签约
559	42	42-甲-201	范杰、陈静	149.00	2,387,239.00	2,387,239.00	2,387,239.00	0.00	签约
560	42	42-甲-301	张梦佳	149.00	2,417,961.00	2,417,961.00	2,417,961.00	0.00	签约
561	42	42-甲-401	施文锋、刘琴	149.00	2,448,682.00	2,448,682.00	2,448,682.00	0.00	签约

序号	楼号	房号	客户姓名	实测面积	备案价(元)	实际总价	实际已收金额	未收金额(元)	销售状态
562	42	42-甲-501	薛敏龙、蒋瑛	149.00	2,479,404.00	2,479,404.00	2,479,404.00	0.00	签约
563	42	42-甲-601	朱锦美、马旭峰	149.00	2,510,126.00	2,510,126.00	2,510,126.00	0.00	签约
564	42	42-甲-701	祁美娟	149.00	2,540,847.00	2,540,847.00	2,540,847.00	0.00	签约
565	42	42-甲-801	壮瑾好	149.00	2,571,569.00	2,571,569.00	2,571,569.00	0.00	签约
566	42	42-甲-901	袁珺、袁杏明、查惠琴	149.00	2,602,291.00	2,602,291.00	2,602,291.00	0.00	签约
567	42	42-甲-1001	周文、何睦	149.00	2,633,012.00	2,633,012.00	2,633,012.00	0.00	签约
568	42	42-甲-1101	张雨、李渤	149.00	2,494,765.00	2,494,765.00	2,494,765.00	0.00	签约
569	42	42-乙-101	上官彬、蒋珂	133.14	2,066,762.00	2,066,762.00	2,066,762.00	0.00	签约
570	42	42-乙-201	陈逸鹏、丁颖	133.14	2,121,665.00	2,121,665.00	2,121,665.00	0.00	签约
571	42	42-乙-301	杨国军、王超	133.14	2,149,116.00	2,149,116.00	2,149,116.00	0.00	签约
572	42	42-乙-401	杨晓军、柴敏	133.14	2,176,568.00	2,176,568.00	2,176,568.00	0.00	签约
573	42	42-乙-501	孙文丽	133.14	2,204,020.00	2,204,020.00	2,204,020.00	0.00	签约
574	42	42-乙-601	张丽、何季玮	133.14	2,231,471.00	2,231,471.00	2,231,471.00	0.00	签约
575	42	42-乙-701	周吉、杨慧	133.14	2,258,923.00	2,258,923.00	2,258,923.00	0.00	签约
576	42	42-乙-801	王新亚、荆志良	133.14	2,286,374.00	2,286,374.00	2,286,374.00	0.00	签约
577	42	42-乙-901	陈琳	133.14	2,313,826.00	2,313,826.00	2,313,826.00	0.00	签约
578	42	42-乙-1001	汤漪、魏玉	133.14	2,341,277.00	2,341,277.00	2,341,277.00	0.00	签约
579	42	42-乙-1101	幢慧、壮全良	133.14	2,217,745.00	2,217,745.00	2,217,745.00	0.00	签约
580	42	42-丙-101	罗春红、谈金禅	133.14	2,061,296.00	2,051,296.00	2,051,296.00	0.00	签约
581	42	42-丙-201	杨海超	133.14	2,116,199.00	2,116,199.00	2,116,199.00	0.00	签约
582	42	42-丙-301	虞昕玮、霍琳	133.14	2,143,651.00	2,143,651.00	2,143,651.00	0.00	签约
583	42	42-丙-401	刘鑫、刘洪根、张俊和	133.14	2,171,102.00	2,171,102.00	2,171,102.00	0.00	签约
584	42	42-丙-501	王丽青、陈金兰	133.14	2,198,554.00	2,198,554.00	2,198,554.00	0.00	签约
585	42	42-丙-601	曾南荣、黄燕南	133.14	2,226,005.00	2,226,005.00	2,226,005.00	0.00	签约
586	42	42-丙-701	周悟、张红	133.14	2,253,457.00	2,253,457.00	2,253,457.00	0.00	签约
587	42	42-丙-801	周加进	133.14	2,280,908.00	2,280,908.00	2,280,908.00	0.00	签约
588	42	42-丙-901	张晓宁	133.14	2,308,360.00	2,308,360.00	2,308,360.00	0.00	签约



序号	楼号	房号	客户姓名	实测面积	备案价(元)	实际总价	实际已收金额	未收金额(元)	销售状态
589	42	42-丙-1001	柯彦伶	133.14	2,335,811.00	2,335,811.00	2,335,811.00	0.00	签约
590	42	42-丙-1101	杨明、张亚平	133.14	2,212,279.00	2,212,279.00	2,212,279.00	0.00	签约
591	42	42-甲-102	肖雨虹、周洋	133.14	2,055,830.00	2,055,830.00	2,055,830.00	0.00	签约
592	42	42-甲-202	沈纲、沈秀	133.14	2,110,733.00	2,110,733.00	2,110,733.00	0.00	签约
593	42	42-甲-302	庄翎宜	133.14	2,138,185.00	2,138,185.00	2,138,185.00	0.00	签约
594	42	42-甲-402	张家中、李树丽	133.14	2,165,636.00	2,165,636.00	2,165,636.00	0.00	签约
595	42	42-甲-502	徐雅男	133.14	2,193,088.00	2,193,088.00	2,193,088.00	0.00	签约
596	42	42-甲-602	张雷、张丽	133.14	2,220,539.00	2,220,539.00	2,220,539.00	0.00	签约
597	42	42-甲-702	吴小伟、印丽梅	133.14	2,247,991.00	2,247,991.00	2,247,991.00	0.00	签约
598	42	42-甲-802	朱光辉、王明霞	133.14	2,275,442.00	2,275,442.00	2,275,442.00	0.00	签约
599	42	42-甲-902	左永红	133.14	2,302,894.00	2,302,894.00	2,302,894.00	0.00	签约
600	42	42-甲-1002	陈建东、沈亚娟	133.14	2,330,345.00	2,330,345.00	2,330,345.00	0.00	签约
601	42	42-甲-1102	史建平、盛美琳	133.14	2,206,813.00	2,206,813.00	2,206,813.00	0.00	签约
602	42	42-乙-102	胡凯	133.14	2,050,364.00	2,050,364.00	2,050,364.00	0.00	签约
603	42	42-乙-202	张留芳、鞠文	133.14	2,105,267.00	2,105,267.00	2,105,267.00	0.00	签约
604	42	42-乙-302	石德权、王光艳	133.14	2,132,719.00	2,132,719.00	2,132,719.00	0.00	签约
605	42	42-乙-402	黄惠英、游秀源	133.14	2,160,170.00	2,160,170.00	2,160,170.00	0.00	签约
606	42	42-乙-502	薛娇、刘伟	133.14	2,187,622.00	2,187,622.00	2,187,622.00	0.00	签约
607	42	42-乙-602	沈爱琴	133.14	2,215,073.00	2,215,073.00	2,215,073.00	0.00	签约
608	42	42-乙-702	陈新、耿莉萍	133.14	2,242,525.00	2,242,525.00	2,242,525.00	0.00	签约
609	42	42-乙-802	袁伟平、李萍	133.14	2,269,976.00	2,269,976.00	2,269,976.00	0.00	签约
610	42	42-乙-902	杨渊	133.14	2,297,428.00	2,297,428.00	2,297,428.00	0.00	签约
611	42	42-乙-1002	李峰、王艳、李玉珊	133.14	2,324,879.00	2,324,879.00	2,324,879.00	0.00	签约
612	42	42-乙-1102	夏宇	133.14	2,201,347.00		50,000.00		认购
613	42	42-丙-102	曹煜、谈鑫娟	149.00	2,252,394.00	2,252,394.00	2,252,394.00	0.00	签约
614	42	42-丙-202	王丹丹、丁毛磊	149.00	2,313,837.00	2,313,837.00	2,313,837.00	0.00	签约
615	42	42-丙-302	张涛	149.00	2,344,559.00	2,344,559.00	2,344,559.00	0.00	签约

序号	楼号	房号	客户姓名	实测面积	备案价(元)	实际总价	实际已收金额	未收金额(元)	销售状态
616	42	42-丙-402	孙永峰、王丹	149.00	2,375,280.00	2,375,280.00	2,375,280.00	0.00	签约
617	42	42-丙-502	丁韬、黄嘉	149.00	2,406,002.00	2,406,002.00	2,406,002.00	0.00	签约
618	42	42-丙-602	许晓玉、吴新华	149.00	2,436,724.00	2,436,724.00	2,436,724.00	0.00	签约
619	42	42-丙-702	贾文平、周晓静	149.00	2,467,445.00	2,467,445.00	2,467,445.00	0.00	签约
620	42	42-丙-802	刘翠、张道发	149.00	2,498,167.00	2,498,167.00	2,498,167.00	0.00	签约
621	42	42-丙-902	毛建杰、周维	149.00	2,528,889.00	2,528,889.00	2,528,889.00	0.00	签约
622	42	42-丙-1002	冯旭飞、谈霄燕	149.00	2,559,610.00	2,559,610.00	2,559,610.00	0.00	签约
623	42	42-丙-1102	邓丽娜	149.00	2,421,363.00	2,421,363.00	2,421,363.00	0.00	签约
624	7	7-101	华浚名	273.10	8,728,602.00	8,738,680.00	8,738,680.00	0.00	签约
625	7	7-102	龚建芬	243.17	7,713,573.00	7,623,039.00	7,623,039.00	0.00	签约
626	7	7-103	龚建芬	269.56	9,127,902.00	9,144,199.00	9,144,199.00	0.00	签约
627	36	36-甲-101	钱燕春	160.46	2,420,313.00	2,420,313.00	2,420,313.00	0.00	签约
628	36	36-甲-201	曹荣英	160.46	2,540,512.00	2,540,512.00	2,540,512.00	0.00	签约
629	36	36-甲-301	顾晓明, 吴亚萍	160.46	2,629,416.00	2,629,416.00	2,629,416.00	0.00	签约
630	36	36-甲-401	王娟华	160.46	2,680,704.00	2,680,704.00	2,680,704.00	0.00	签约
631	36	36-甲-501	张明亮	160.46	2,748,275.00	2,748,275.00	2,748,275.00	0.00	签约
632	36	36-甲-601	张俭, 沈颖倩	160.46	2,779,586.00	2,779,586.00	2,779,586.00	0.00	签约
633	36	36-甲-701	肖敏、熊克胜	160.46	2,698,181.00	2,698,181.00	2,698,181.00	0.00	签约
634	36	36-乙-101	季刚 陈琳	148.18	2,173,611.00	2,173,611.00	2,173,611.00	0.00	签约
635	36	36-乙-201	吴镇, 王晓薇	148.18	2,284,233.00	2,284,233.00	2,284,233.00	0.00	签约
636	36	36-乙-301	王卓平, 张言	148.18	2,355,951.00	2,355,951.00	2,355,951.00	0.00	签约
637	36	36-乙-401		148.18	2,414,845.00			0.00	未售
638	36	36-乙-501		148.18	2,472,615.00			0.00	未售
639	36	36-乙-601		148.18	2,501,529.00			0.00	未售
640	36	36-乙-701		148.18	2,429,288.00			0.00	未售
641	36	36-丙-101	何唯, 万琳琳	148.08	2,151,752.00	2,151,752.00	2,151,752.00	0.00	签约
642	36	36-丙-201	丁嘉	148.18	2,227,153.00	2,227,153.00	2,227,153.00	0.00	签约
643	36	36-丙-301	朱瑞	148.18	2,331,735.00	2,331,735.00	2,331,735.00	0.00	签约
644	36	36-丙	陈旭, 沈斌	148.18	2,390,627.00	2,390,627.00	2,390,627.00	0.00	签约

序号	楼号	房号	客户姓名	实测面积	备案价(元)	实际总价	实际已收金额	未收金额(元)	销售状态
		-401							
645	36	36-丙-501	葛依豪, 章影月	148.18	2,448,398.00	2,448,398.00	2,448,398.00	0.00	签约
646	36	36-丙-601	贺鹏岳, 沈莉	148.18	2,477,315.00	2,477,315.00	2,477,315.00	0.00	签约
647	36	36-丙-701	刘小强, 郭晓雯	148.18	2,405,073.00	2,405,073.00	2,405,073.00	0.00	签约
648	36	36-甲-102	许海琴, 刘松	148.14	2,187,132.00	2,187,132.00	2,187,132.00	0.00	签约
649	36	36-甲-202	沈嘉, 施姗	148.14	2,296,718.00	2,296,718.00	2,296,718.00	0.00	签约
650	36	36-甲-302	张涵琦	148.14	2,370,417.00	2,370,417.00	2,370,417.00	0.00	签约
651	36	36-甲-402	王娟华	148.14	2,429,302.00	2,429,302.00	2,429,302.00	0.00	签约
652	36	36-甲-502	钱莹, 张支峰	148.14	2,487,059.00	2,487,059.00	2,487,059.00	0.00	签约
653	36	36-甲-602	洪娟, 张波	148.14	2,515,964.00	2,515,964.00	2,515,964.00	0.00	签约
654	36	36-甲-702	张怿如 张伟东 张娟艳	148.14	2,425,705.00	2,425,705.00	2,425,705.00	0.00	签约
655	36	36-乙-102	颜香艳	148.18	2,163,927.00	2,163,927.00	2,163,927.00	0.00	签约
656	36	36-乙-202	王贝贝	148.18	2,274,548.00	2,274,548.00	2,274,548.00	0.00	签约
657	36	36-乙-302	朱海春, 朱婷婷	148.18	2,346,266.00	2,346,266.00	2,346,266.00	0.00	签约
658	36	36-乙-402	魏忠伟, 李贞贞	148.18	2,405,159.00	2,405,159.00	2,405,159.00	0.00	签约
659	36	36-乙-502	曾亚芬	148.18	2,462,930.00	2,462,930.00	2,462,930.00	0.00	签约
660	36	36-乙-602	陈溢希	148.18	2,491,842.00	2,491,842.00	2,491,842.00	0.00	签约
661	36	36-乙-702	艾凌峰	148.18	2,419,605.00	2,419,605.00	2,419,605.00	0.00	签约
662	36	36-丙-202	黄鑫	136.95	2,058,644.00	2,058,644.00	2,058,644.00	0.00	签约
663	36	36-丙-302	王春平, 李雪飞	136.95	2,127,265.00	2,127,265.00	2,127,265.00	0.00	签约
664	36	36-丙-402	邵爱梅	136.95	2,227,413.00	2,227,413.00	2,227,413.00	0.00	签约
665	36	36-丙-502	郑亚娟	136.95	2,280,959.00	2,280,959.00	2,280,959.00	0.00	签约
666	36	36-丙-602	赵逸鼎	136.95	2,306,968.00	2,306,968.00	2,306,968.00	0.00	签约
667	36	36-丙-702	肖国斌, 唐玉露	136.95	2,240,723.00	2,240,723.00	2,240,723.00	0.00	签约
668	37	37-甲-101	李聪, 郭梦娇	160.13	2,441,754.00	2,441,754.00	2,441,754.00	0.00	签约
669	37	37-甲-201	王丽珍	160.06	2,534,809.00	2,534,809.00	2,534,809.00	0.00	签约
670	37	37-甲-301	薛斌渊	160.06	2,605,347.00	2,605,347.00	2,605,347.00	0.00	签约
671	37	37-甲	李龙飞	160.06	2,631,746.00	2,631,746.00	2,631,746.00	0.00	签约

序号	楼号	房号	客户姓名	实测面积	备案价(元)	实际总价	实际已收金额	未收金额(元)	销售状态
		-401							
672	37	37-甲-501	李剑飞, 江露	160.06	2,708,132.00	2,708,132.00	2,708,132.00	0.00	签约
673	37	37-甲-601	刘杭芳	160.06	2,749,182.00	2,749,182.00	2,749,182.00	0.00	签约
674	37	37-甲-701	朱金杰	160.06	2,773,952.00	2,773,952.00	2,773,952.00	0.00	签约
675	37	37-甲-801	曹永	160.06	2,781,633.00	2,781,633.00	2,781,633.00	0.00	签约
676	37	37-甲-901	包涵	160.06	2,706,793.00	2,706,793.00	2,706,793.00	0.00	签约
677	37	37-乙-101	吴纯辉	121.99	1,782,355.00	1,782,355.00	1,782,355.00	0.00	签约
678	37	37-乙-201	顾振波, 高钰	147.81	2,272,551.00	2,272,551.00	2,272,551.00	0.00	签约
679	37	37-乙-301	孙宁	147.81	2,328,804.00	2,328,804.00	2,328,804.00	0.00	签约
680	37	37-乙-401	王亮, 夏倩妮	147.81	2,357,799.00	2,357,799.00	2,357,799.00	0.00	签约
681	37	37-乙-501	汪留洪 华玉芬	147.81	2,422,947.00	2,422,947.00	2,422,947.00	0.00	签约
682	37	37-乙-601	丁香奈儿	147.81	2,460,854.00	2,460,854.00	2,460,854.00	0.00	签约
683	37	37-乙-701	戴煊喆	147.81	2,488,359.00	2,488,359.00	2,488,359.00	0.00	签约
684	37	37-乙-801	李菲菲, 费敏	147.81	2,509,950.00	2,509,950.00	2,509,950.00	0.00	签约
685	37	37-乙-901	冯修华	147.81	2,450,131.00	2,450,131.00	2,450,131.00	0.00	签约
686	37	37-丙-301	陆志燕, 程志军	147.81	2,315,121.00	2,315,121.00	2,315,121.00	0.00	签约
687	37	37-丙-401	李敏, 缪璐	147.81	2,344,120.00	2,344,120.00	2,344,120.00	0.00	签约
688	37	37-丙-501	王士伟, 周玲玲	147.81	2,400,666.00	2,400,666.00	2,400,666.00	0.00	签约
689	37	37-丙-601	姚莹, 岳玮	147.81	2,440,054.00	2,440,054.00	2,440,054.00	0.00	签约
690	37	37-丙-701	张芑羽	147.81	2,473,196.00	2,473,196.00	2,473,196.00	0.00	签约
691	37	37-丙-801	纪小金, 王旭岚	147.81	2,487,728.00	2,487,728.00	2,487,728.00	0.00	签约
692	37	37-丙-901	魏敏, 陈诚	147.81	2,435,881.00	2,435,881.00	2,435,881.00	0.00	签约
693	37	37-甲-102	吴纯辉	121.99	1,792,250.00	1,792,250.00	1,792,250.00	0.00	签约
694	37	37-甲-202	周鹏飞, 顾燕琼	147.77	2,283,958.00	2,283,958.00	2,283,958.00	0.00	签约
695	37	37-甲-302	刘智威	147.77	2,340,195.00	2,340,195.00	2,340,195.00	0.00	签约
696	37	37-甲-402	郝新玲	147.77	2,369,186.00	2,369,186.00	2,369,186.00	0.00	签约
697	37	37-甲-502	黄剑明, 王艳	147.77	2,434,313.00	2,434,313.00	2,434,313.00	0.00	签约
698	37	37-甲	谭文杰, 是霞凤	147.77	2,472,208.00	2,472,208.00	2,472,208.00	0.00	签约

序号	楼号	房号	客户姓名	实测面积	备案价(元)	实际总价	实际已收金额	未收金额(元)	销售状态
		-602							
699	37	37-甲-702	贺筠雯	147.77	2,499,704.00	2,499,704.00	2,499,704.00	0.00	签约
700	37	37-甲-802	马丽慧	147.77	2,521,290.00	2,521,290.00	2,521,290.00	0.00	签约
701	37	37-甲-902	王艳	147.77	2,461,510.00	2,461,510.00	2,461,510.00	0.00	签约
702	37	37-乙-102	叶峰, 张盛	147.91	2,184,538.00	2,184,538.00	2,184,538.00	0.00	签约
703	37	37-乙-202	仇冠杰	147.81	2,262,929.00	2,262,929.00	2,262,929.00	0.00	签约
704	37	37-乙-302	余秀峰	147.81	2,319,183.00	2,319,183.00	2,319,183.00	0.00	签约
705	37	37-乙-402	陆佳虎, 宋燕	147.81	2,348,179.00	2,348,179.00	2,348,179.00	0.00	签约
706	37	37-乙-502	余康, 王慧	147.81	2,413,327.00	2,413,327.00	2,413,327.00	0.00	签约
707	37	37-乙-602	王舟超	147.81	2,451,234.00	2,451,234.00	2,451,234.00	0.00	签约
708	37	37-乙-702	董燕妮, 夏晶俊	147.81	2,478,738.00	2,478,738.00	2,478,738.00	0.00	签约
709	37	37-乙-802	卢建军	147.81	2,500,329.00	2,500,329.00	2,500,329.00	0.00	签约
710	37	37-乙-902	魏爱春	147.81	2,440,510.00	2,440,510.00	2,440,510.00	0.00	签约
711	37	37-丙-302	汤飞燕, 泰毅	136.61	2,143,137.00	2,143,137.00	2,143,137.00	0.00	签约
712	37	37-丙-402	杨静, 邵梦洁	136.61	2,169,855.00	2,169,855.00	2,169,855.00	0.00	签约
713	37	37-丙-502		136.61	2,229,051.00			0.00	未售
714	37	37-丙-602	李康 冯乾	136.61	2,264,740.00	2,264,740.00	2,264,740.00	0.00	签约
715	37	37-丙-702	马荣, 余清芬	136.61	2,297,668.00	2,297,668.00	2,297,668.00	0.00	签约
716	37	37-丙-802	肖家增, 李燕荣	136.61	2,320,283.00	2,320,283.00	2,320,283.00	0.00	签约
717	37	37-丙-902	唐萍仙, 王叶峰	136.61	2,259,879.00	2,259,879.00	2,259,879.00	0.00	签约
718	38	38-甲-101	刘源	159.87	2,431,058.00	2,431,058.00	2,431,058.00	0.00	签约
719	38	38-甲-201	许俊华, 贺云菲	159.87	2,525,644.00	2,525,644.00	2,525,644.00	0.00	签约
720	38	38-甲-301	绪欣, 任圣	159.87	2,573,953.00	2,573,953.00	2,573,953.00	0.00	签约
721	38	38-甲-401	邱菲	159.87	2,603,910.00	2,603,910.00	2,603,910.00	0.00	签约
722	38	38-甲-501	曹春萍, 恽婷婷	159.87	2,673,070.00	2,673,070.00	2,673,070.00	0.00	签约
723	38	38-甲-601	吴品旭, 巫亚芬	159.87	2,717,201.00	2,717,201.00	2,717,201.00	0.00	签约
724	38	38-甲-701	陈阳, 蒋慧玲	159.87	2,745,526.00	2,745,526.00	2,745,526.00	0.00	签约
725	38	38-甲	王翔, 赵辉芳	159.87	2,767,716.00	2,767,716.00	2,767,716.00	0.00	签约

序号	楼号	房号	客户姓名	实测面积	备案价(元)	实际总价	实际已收金额	未收金额(元)	销售状态
		-801							
726	38	38-甲-901	岳艳	159.87	2,696,833.00	2,696,833.00	2,696,833.00	0.00	签约
727	38	38-乙-101	周益	147.63	2,198,079.00	2,198,079.00	2,198,079.00	0.00	签约
728	38	38-乙-201	盛洲	147.63	2,267,102.00	2,267,102.00	2,267,102.00	0.00	签约
729	38	38-乙-301	马月勇, 赵骏霞	147.63	2,325,209.00	2,325,209.00	2,325,209.00	0.00	签约
730	38	38-乙-401	李保林	147.63	2,352,872.00	2,352,872.00	2,352,872.00	0.00	签约
731	38	38-乙-501	李超, 李小方, 戴惠芬	147.63	2,415,975.00	2,415,975.00	2,415,975.00	0.00	签约
732	38	38-乙-601	孙蓉蓉	147.63	2,456,724.00	2,456,724.00	2,456,724.00	0.00	签约
733	38	38-乙-701	曹亚芬	147.63	2,482,879.00	2,482,879.00	2,482,879.00	0.00	签约
734	38	38-乙-801	许鹏东, 施小丽	147.63	2,503,368.00	2,503,368.00	2,503,368.00	0.00	签约
735	38	38-乙-901	周丽, 袁建凯	147.63	2,437,914.00	2,437,914.00	2,437,914.00	0.00	签约
736	38	38-丙-201	钱新露 史伟强	147.53	2,222,902.00	2,222,902.00	2,222,902.00	0.00	签约
737	38	38-丙-301	华建龙	147.63	2,296,956.00	2,296,956.00	2,296,956.00	0.00	签约
738	38	38-丙-401	许海伟, 李红	147.63	2,329,056.00	2,329,056.00	2,329,056.00	0.00	签约
739	38	38-丙-501	周冰洁 秦嘉佑	147.63	2,389,197.00	2,389,197.00	2,389,197.00	0.00	签约
740	38	38-丙-601	邵亚剑	147.63	2,432,906.00	2,432,906.00	2,432,906.00	0.00	签约
741	38	38-丙-701	徐莉	147.63	2,456,105.00	2,456,105.00	2,456,105.00	0.00	签约
742	38	38-丙-801	周禄高, 蔡云霞	147.63	2,475,113.00	2,475,113.00	2,475,113.00	0.00	签约
743	38	38-丙-901	朱烨	147.63	2,406,703.00	2,406,703.00	2,406,703.00	0.00	签约
744	38	38-甲-102	黄秀冬	147.59	2,209,542.00	2,209,542.00	2,209,542.00	0.00	签约
745	38	38-甲-202	段卫权, 齐晓慧	147.59	2,278,546.00	2,278,546.00	2,278,546.00	0.00	签约
746	38	38-甲-302	艾世忠, 张茜	147.59	2,336,636.00	2,336,636.00	2,336,636.00	0.00	签约
747	38	38-甲-402	朱英华	147.59	2,364,290.00	2,364,290.00	2,364,290.00	0.00	签约
748	38	38-甲-502	龚正保, 薛国妹	147.59	2,427,372.00	2,427,372.00	2,427,372.00	0.00	签约
749	38	38-甲-602	朱晓国 陈飞	147.59	2,468,115.00	2,468,115.00	2,468,115.00	0.00	签约
750	38	38-甲-702	陈燕 顾晓明	147.59	2,494,264.00	2,494,264.00	2,494,264.00	0.00	签约
751	38	38-甲-802	余丹	147.59	2,514,745.00	2,514,745.00	2,514,745.00	0.00	签约
752	38	38-甲	蒋鑫	147.59	2,449,309.00	2,449,309.00	2,449,309.00	0.00	签约



序号	楼号	房号	客户姓名	实测面积	备案价(元)	实际总价	实际已收金额	未收金额(元)	销售状态
		-902							
753	38	38-乙-102	黄扬 周凤	147.63	2,173,064.00	2,173,064.00	2,173,064.00	0.00	签约
754	38	38-乙-202	戴旭伟, 薛理媛	147.63	2,257,457.00	2,257,457.00	2,257,457.00	0.00	签约
755	38	38-乙-302	许静	147.63	2,315,566.00	2,315,566.00	2,315,566.00	0.00	签约
756	38	38-乙-402	张佳, 梅艳	147.63	2,343,226.00	2,343,226.00	2,343,226.00	0.00	签约
757	38	38-乙-502	陈皎, 何云峰	147.63	2,406,327.00	2,406,327.00	2,406,327.00	0.00	签约
758	38	38-乙-602	管文煌, 陈畅	147.63	2,447,078.00	2,447,078.00	2,447,078.00	0.00	签约
759	38	38-乙-702	顾金峰, 汪志萍	147.63	2,473,234.00	2,473,234.00	2,473,234.00	0.00	签约
760	38	38-乙-802	费璐, 费焕文	147.63	2,493,722.00	2,493,722.00	2,493,722.00	0.00	签约
761	38	38-乙-902	朱欣雅	147.63	2,428,269.00	2,428,269.00	2,428,269.00	0.00	签约
762	38	38-丙-302	周硕硕	136.44	2,133,857.00	2,133,857.00	2,133,857.00	0.00	签约
763	38	38-丙-402	陈越, 张琪	136.44	2,160,706.00	2,160,706.00	2,160,706.00	0.00	签约
764	38	38-丙-502	薛怡媛 邓阳	136.44	2,217,390.00	2,217,390.00	2,217,390.00	0.00	签约
765	38	38-丙-602	张祎	136.44	2,256,298.00	2,256,298.00	2,256,298.00	0.00	签约
766	38	38-丙-702	陈华芳, 栾卫明	136.44	2,289,734.00	2,289,734.00	2,289,734.00	0.00	签约
767	38	38-丙-802	刘逸	136.44	2,307,262.00	2,307,262.00	2,307,262.00	0.00	签约
768	38	38-丙-902	潘晓伟, 黄震波	136.44	2,244,238.00	2,244,238.00	2,244,238.00	0.00	签约
769	46	46-201	张宏辉, 章倩	168.53	2,547,039.00	2,547,039.00	2,547,039.00	0.00	签约
770	46	46-301	曹敬钟, 赵月梅	168.53	2,596,635.00	2,596,635.00	2,596,635.00	0.00	签约
771	46	46-401	虞姝琪, 陈永健	168.53	2,662,761.00	2,662,761.00	2,662,761.00	0.00	签约
772	46	46-501	居光华, 杨平	168.53	2,717,902.00	2,717,902.00	2,717,902.00	0.00	签约
773	46	46-601	庄赵栋	168.53	2,750,966.00	2,750,966.00	2,750,966.00	0.00	签约
774	46	46-701	谈黎刚, 杨亚平	168.53	2,767,495.00	2,767,495.00	2,767,495.00	0.00	签约
775	46	46-801	谢小娅	168.53	2,792,293.00	2,792,293.00	2,792,293.00	0.00	签约
776	46	46-901	朱雯萱	168.53	2,812,080.00	2,812,080.00	2,812,080.00	0.00	签约
777	46	46-1001	高美玲	168.53	2,845,144.00	2,845,144.00	2,845,144.00	0.00	签约
778	46	46-1101	何宗九, 方实珍	168.53	2,743,289.00	2,743,289.00	2,743,289.00	0.00	签约
779	46	46-202	张宏辉, 章倩	168.53	2,505,713.00	2,505,713.00	2,505,713.00	0.00	签约
780	46	46-302	邵艳艳	168.53	2,555,304.00	2,555,304.00	2,555,304.00	0.00	签约
781	46	46-402	班路, 储巧	168.53	2,621,433.00	2,621,433.00	2,621,433.00	0.00	签约
782	46	46-502	曹桂珍	168.53	2,676,574.00	2,676,574.00	2,676,574.00	0.00	签约
783	46	46-602	郑龙	168.53	2,709,636.00	2,709,636.00	2,709,636.00	0.00	签约
784	46	46-702	谈黎刚, 杨亚平	168.53	2,726,169.00	2,726,169.00	2,726,169.00	0.00	签约
785	46	46-802	许林, 许娟	168.53	2,750,966.00	2,750,966.00	2,750,966.00	0.00	签约
786	46	46-902	刘平, 钟腊姐	168.53	2,770,753.00	2,770,753.00	2,770,753.00	0.00	签约

序号	楼号	房号	客户姓名	实测面积	备案价(元)	实际总价	实际已收金额	未收金额(元)	销售状态
787	46	46-1002	贺礼	168.53	2,803,815.00	2,803,815.00	2,803,815.00	0.00	签约
788	46	46-1102	钱琳	168.53	2,701,962.00	2,701,962.00	2,701,962.00	0.00	签约
789	47	47-201	付娜, 莫琦	168.56	2,530,962.00	2,530,962.00	2,530,962.00	0.00	签约
790	47	47-301	李秀芬	168.56	2,580,563.00	2,580,563.00	2,580,563.00	0.00	签约
791	47	47-401	朱琴亚	168.56	2,646,703.00	2,646,703.00	2,646,703.00	0.00	签约
792	47	47-501	朱琳, 吴正洋	168.56	2,701,852.00	2,701,852.00	2,701,852.00	0.00	签约
793	47	47-601	黄丽莉	168.56	2,734,920.00	2,734,920.00	2,734,920.00	0.00	签约
794	47	47-701	胡古月, 王玲	168.56	2,751,455.00	2,751,455.00	2,751,455.00	0.00	签约
795	47	47-801	徐淑蕾	168.56	2,776,258.00	2,776,258.00	2,776,258.00	0.00	签约
796	47	47-901	杨燕, 杜淳飞	168.56	2,796,050.00	2,796,050.00	2,796,050.00	0.00	签约
797	47	47-1001	邹林琦	168.56	2,829,116.00	2,829,116.00	2,829,116.00	0.00	签约
798	47	47-1101	蒋如立, 孔秋莲	168.56	2,727,230.00	2,727,230.00	2,727,230.00	0.00	签约
799	47	47-202	袱亦唯	168.56	2,489,625.00	2,489,625.00	2,489,625.00	0.00	签约
800	47	47-302	张向斌, 周洁	168.56	2,539,229.00	2,539,229.00	2,539,229.00	0.00	签约
801	47	47-402	郁芳	168.56	2,605,364.00	2,605,364.00	2,605,364.00	0.00	签约
802	47	47-502	尚乘 尚建达 陈佳美	168.56	2,660,515.00	2,660,515.00	2,660,515.00	0.00	签约
803	47	47-602	黄丽莉, 张浩	168.56	2,693,585.00	2,693,585.00	2,693,585.00	0.00	签约
804	47	47-702		168.56	2,710,119.00	2,710,119.00	2,710,119.00	0.00	签约
805	47	47-802	王岚, 吴光辉	168.56	2,734,920.00	2,734,920.00	2,734,920.00	0.00	签约
806	47	47-902	苏亚芳	168.56	2,754,712.00	2,754,712.00	2,754,712.00	0.00	签约
807	47	47-1002	李慧	168.56	2,787,782.00	2,787,782.00	2,787,782.00	0.00	签约
808	47	47-1102	周宇, 芦春梅	168.56	2,685,894.00	2,685,894.00	2,685,894.00	0.00	签约
809	12	12-101		240.95	8,259,043.00			0.00	未售
810	12	12-102	酆菊琴	233.76	5,757,576.00	5,727,576.00	5,727,576.00	0.00	签约
811	12	12-103	刘斌, 冯秋丹	184.81	4,930,798.00	4,900,798.00	4,900,798.00	0.00	签约
812	12	12-104	郁麟, 罗蕾	184.81	4,899,644.00	4,869,644.00	4,869,644.00	0.00	签约
813	12	12-105	万文波	184.81	4,868,489.00	4,838,489.00	4,838,489.00	0.00	签约
814	12	12-106	吴家丽	184.81	4,827,335.00	4,797,335.00	4,797,335.00	0.00	签约
815	12	12-107	朱奇艳	214.69	5,552,091.00	5,522,091.00	5,522,091.00	0.00	签约
816	12	12-302	张晨妍	206.45	4,310,439.00	4,300,439.00	4,300,439.00	0.00	签约
817	12	12-303	刘慈洽, 毛丽英	178.48	3,802,443.00	3,792,443.00	3,792,443.00	0.00	签约
818	12	12-304	岳剑波, 沈烨	178.48	3,772,356.00	3,762,356.00	3,762,356.00	0.00	签约
819	12	12-305	蔡雅秋	178.48	3,742,268.00	3,732,268.00	3,732,268.00	0.00	签约
820	12	12-306	胡启洋	178.48	3,712,180.00	3,702,180.00	3,702,180.00	0.00	签约
821	12	12-307	朱奇艳	206.45	4,136,672.00	4,126,672.00	4,126,672.00	0.00	签约
822	16	16-101	薛晓军, 梁菊妹	226.51	6,242,073.00	6,222,073.00	6,222,073.00	0.00	签约
823	16	16-102	张波, 万文艳	186.63	5,139,998.00	5,119,998.00	5,119,998.00	0.00	签约
824	16	16-103	李依	186.63	5,123,811.00	5,103,811.00	5,103,811.00	0.00	签约
825	16	16-104	李幼勤	186.63	5,107,624.00	5,087,624.00	5,087,624.00	0.00	签约
826	16	16-105	丁伟华	186.63	5,061,341.00	5,041,341.00	5,041,341.00	0.00	签约
827	16	16-106	孙宾, 肖淑华	216.81	5,982,148.00	5,962,148.00	5,962,148.00	0.00	签约
828	16	16-301	朱玉峰	203.19	4,784,412.00	4,764,412.00	4,764,412.00	0.00	签约
829	16	16-302	吴金涛	180.39	4,213,452.00	4,193,452.00	4,193,452.00	0.00	签约
830	16	16-303	陈昱	180.41	4,190,426.00	4,170,426.00	4,170,426.00	0.00	签约
831	16	16-304	潘寒静	180.41	4,174,779.00	4,154,779.00	4,154,779.00	0.00	签约
832	16	16-305	陈俊, 徐燕	180.41	4,159,132.00	4,139,132.00	4,139,132.00	0.00	签约

序号	楼号	房号	客户姓名	实测面积	备案价(元)	实际总价	实际已收金额	未收金额(元)	销售状态
833	16	16-306	张悦	208.66	4,716,892.00	4,696,892.00	4,696,892.00	0.00	签约
834	17	17-101	谢小玲	208.25	5,672,997.00	5,652,997.00	5,652,997.00	0.00	签约
835	17	17-102	王嘉雯	204.96	4,975,041.00	4,955,041.00	4,955,041.00	0.00	签约
836	17	17-103	黄海涛,张震国	204.96	4,939,488.00	4,919,488.00	4,919,488.00	0.00	签约
837	17	17-104	许丽萍	208.25	5,145,549.00	5,125,549.00	5,125,549.00	0.00	签约
838	17	17-301	谢迪阳	199.82	4,381,501.00	4,361,501.00	4,361,501.00	0.00	签约
839	17	17-302	林丹华	197.86	4,124,895.00	4,104,895.00	4,104,895.00	0.00	签约
840	17	17-303	李峰,李丽	197.86	4,090,574.00	4,070,574.00	4,070,574.00	0.00	签约
841	17	17-304	朱李	199.82	4,109,670.00	4,089,670.00	1,229,670.00	2,860,000.00	签约
842	20	20-101	秦敏刚,钱小莉	226.51	6,130,058.00	6,110,058.00	6,110,058.00	0.00	签约
843	20	20-102	顾文沁	186.63	4,978,522.00	4,958,522.00	4,958,522.00	0.00	签约
844	20	20-103	朱小宇,杨柳	186.63	4,962,335.00	4,942,335.00	4,942,335.00	0.00	签约
845	20	20-104		186.63	4,946,149.00			0.00	未售
846	20	20-105	黄恺仑	186.63	4,929,962.00	4,909,962.00	4,909,962.00	0.00	签约
847	20	20-106	杨鲁平,高玉娟	216.81	5,855,815.00	5,835,815.00	5,835,815.00	0.00	签约
848	20	20-301	孙郁,王娜菲	203.19	4,682,831.00	4,662,831.00	4,662,831.00	0.00	签约
849	20	20-302	顾文沁	180.39	4,126,042.00	4,106,042.00	4,106,042.00	0.00	签约
850	20	20-303	蒋霄宇,闵珂	180.41	4,110,826.00	4,090,826.00	4,090,826.00	0.00	签约
851	20	20-304	薛亮	180.41	4,095,178.00	4,075,178.00	4,075,178.00	0.00	签约
852	20	20-305	符子扬	180.41	4,079,531.00	4,059,531.00	4,059,531.00	0.00	签约
853	20	20-306	王小可,何旭东	208.66	4,679,471.00	4,659,471.00	4,659,471.00	0.00	签约
854	21	21-101	蒋必彪,谢章丽	208.25	5,499,533.00	5,479,533.00	5,479,533.00	0.00	签约
855	21	21-102	赵金叶,姜晓军	204.96	4,874,146.00	4,854,146.00	4,854,146.00	0.00	签约
856	21	21-103		204.96	4,856,369.00			0.00	未售
857	21	21-104	周俭,赵丽娜	208.25	5,010,930.00	4,990,930.00	4,990,930.00	0.00	签约
858	21	21-301	蔡成林,邹荣兰	199.82	4,329,745.00	4,309,745.00	4,309,745.00	0.00	签约
859	21	21-302	华杰,孙娟	197.86	4,048,787.00	4,028,787.00	4,028,787.00	0.00	签约
860	21	21-303	陈敏好,韦国	197.86	4,014,465.00	3,994,465.00	3,994,465.00	0.00	签约
861	21	21-304	薛汝生,朱爱兰	199.82	4,065,806.00	4,045,806.00	4,045,806.00	0.00	签约
862	25	25-101		215.59	5,769,937.00			0.00	未售
863	25	25-102	庄稼	215.59	5,696,491.00	5,676,491.00	5,676,491.00	0.00	签约
864	25	25-301		207.31	4,531,591.00			0.00	未售
865	25	25-302	庄稼	207.31	4,495,207.00	4,475,207.00	4,475,207.00	0.00	签约
866	26	26-101		208.25	5,556,798.00			0.00	未售
867	26	26-102	曹洋,王蕾	204.96	4,934,281.00	4,914,281.00	4,914,281.00	0.00	签约
868	26	26-103	许伟忠,余晨	204.96	4,916,504.00	4,896,504.00	4,896,504.00	0.00	签约
869	26	26-104	陈薛,张琳	208.25	5,399,748.00	5,379,748.00	5,379,748.00	0.00	签约
870	26	26-301	高盘君,朱晓明	199.82	4,335,379.00	4,315,379.00	4,315,379.00	0.00	签约
871	26	26-302	吕成晔,高楚嫣	197.86	4,079,491.00	4,059,491.00	4,059,491.00	0.00	签约
872	26	26-303	杨奇乐	197.86	4,062,330.00	4,042,330.00	4,042,330.00	0.00	签约
873	26	26-304	周鹏鹏,陈叶	199.82	4,205,398.00	4,185,398.00	4,185,398.00	0.00	签约
874	27	27-101	庄英	208.25	5,453,934.00	5,433,934.00	5,433,934.00	0.00	签约
875	27	27-102		204.96	4,827,665.00			0.00	未售
876	27	27-103		204.96	4,809,888.00			0.00	未售
877	27	27-104		208.25	4,982,179.00			0.00	未售
878	27	27-301		199.82	4,248,725.00			0.00	未售

序号	楼号	房号	客户姓名	实测面积	备案价(元)	实际总价	实际已收金额	未收金额(元)	销售状态
879	27	27-302	张继国, 宦娟	197.86	3,985,106.00	3,965,106.00	3,965,106.00	0.00	签约
880	27	27-303	吕珉宇	197.86	3,967,946.00	3,947,946.00	3,947,946.00	0.00	签约
881	27	27-304		199.82	3,980,860.00			0.00	未售
882	32	32-101	李发君, 庄新娟	215.59	5,686,734.00	5,666,734.00	5,666,734.00	0.00	签约
883	32	32-102	李发君, 庄新娟	215.59	5,513,086.00	5,493,086.00	5,493,086.00	0.00	签约
884	32	32-301	李阳, 易亚玲	207.31	4,523,292.00	4,503,292.00	4,503,292.00	0.00	签约
885	32	32-302	李阳, 易亚玲	207.31	4,455,371.00	4,435,371.00	4,435,371.00	0.00	签约
886	33	33-101	徐姣	208.25	5,324,487.00	5,304,487.00	5,304,487.00	0.00	签约
887	33	33-102	雷益娟	204.96	4,788,382.00	4,768,382.00	4,768,382.00	0.00	签约
888	33	33-103	赵小玲, 徐国峰	204.96	4,770,606.00	4,750,606.00	4,750,606.00	0.00	签约
889	33	33-104	马锁福, 李雪花	208.25	5,315,456.00	5,295,456.00	5,295,456.00	0.00	签约
890	33	33-301	桑烽燕	199.82	4,266,087.00	4,246,087.00	4,246,087.00	0.00	签约
891	33	33-302	庞祥妹	197.86	3,972,815.00	3,952,815.00	3,952,815.00	0.00	签约
892	33	33-303	赵匡吉, 程媛	197.86	3,955,654.00	3,935,654.00	3,935,654.00	0.00	签约
893	33	33-304	卞正峰	199.82	4,066,871.00		200,000.00		认购
894	34	34-101	周铨, 邵云	208.25	5,331,773.00	5,311,773.00	5,311,773.00	0.00	签约
895	34	34-102	王云芬	204.96	4,752,873.00	4,732,873.00	4,732,873.00	0.00	签约
896	34	34-103	史俊杰, 季燕芬	204.96	4,735,096.00	4,715,096.00	4,715,096.00	0.00	签约
897	34	34-104	薛琪, 李舒	208.25	4,891,848.00	4,871,848.00	4,871,848.00	0.00	签约
898	34	34-301	余凯, 庄丽	199.82	4,075,536.00	4,055,536.00	4,055,536.00	0.00	签约
899	34	34-302	周芝萍	197.86	3,938,493.00	3,918,493.00	3,918,493.00	0.00	签约
900	34	34-303	蒋友新	197.86	3,921,333.00	3,901,333.00	3,901,333.00	0.00	签约
901	34	34-304	刘亚萍, 宣伟锋, 宣一凡	199.82	3,935,254.00	3,915,254.00	3,915,254.00	0.00	签约
902	8	8-101	顾磊, 张亚明	272.58	10,111,543.00	10,091,543.00	10,091,543.00	0.00	签约
903	8	8-102	徐水竹, 庄洁	238.65	8,283,558.00	8,263,558.00	8,263,558.00	0.00	签约
904	8	8-103	黄芳	238.49	8,191,045.00	8,171,045.00	8,171,045.00	0.00	签约
905	8	8-104	林明霞	238.49	8,615,539.00	8,595,539.00	8,595,539.00	0.00	签约
906	9	9-101		272.60	9,621,450.00			0.00	未售
907	9	9-102	雷春生, 龙海燕	242.75	7,979,138.00	7,959,138.00	7,959,138.00	0.00	签约
908	9	9-103	束羽	242.75	7,890,191.00	7,870,191.00	7,870,191.00	0.00	签约
909	9	9-104	许震宇, 张云霞	272.70	9,146,274.00	9,126,274.00	9,126,274.00	0.00	签约
910	10	10-101	莫艳婷	189.17	7,117,115.00	7,097,115.00	7,097,115.00	0.00	签约
911	10	10-102	王莉莉	238.66	8,193,608.00	8,173,608.00	8,173,608.00	0.00	签约
912	10	10-103	朱文东	238.66	8,152,156.00	8,132,156.00	8,132,156.00	0.00	签约
913	10	10-104	朱文东	238.97	8,120,775.00	8,100,775.00	8,100,775.00	0.00	签约
914	10	10-105	袁建民	274.03	9,841,685.00	9,821,685.00	9,821,685.00	0.00	签约
915	11	11-101		272.99	9,245,653.00			0.00	未售
916	11	11-102	蒋怡青	243.04	7,924,397.00	7,904,397.00	7,904,397.00	0.00	签约
917	11	11-103	陆汉伟, 王晓燕, 陆天寒	243.04	7,835,344.00	7,815,344.00	7,815,344.00	0.00	签约
918	11	11-104	陈小虎	272.99	8,741,433.00	8,721,433.00	8,721,433.00	0.00	签约
919	41	41-甲-101	张含 周叶	167.52	3,076,604.00	3,076,604.00	3,076,604.00	0.00	签约
920	41	41-甲-201	王天钰, 王俊茹	167.52	3,177,116.00	3,177,116.00	3,177,116.00	0.00	签约
921	41	41-甲	徐凌, 张雪雷	167.52	3,244,124.00	3,244,124.00	3,244,124.00	0.00	签约

序号	楼号	房号	客户姓名	实测面积	备案价(元)	实际总价	实际已收金额	未收金额(元)	销售状态
		-301							
922	41	41-甲-401	查菁, 王可	167.52	3,277,628.00	3,277,628.00	3,277,628.00	0.00	签约
923	41	41-甲-501	蒋宇阳, 鞠春红	167.52	3,344,636.00	3,344,636.00	3,344,636.00	0.00	签约
924	41	41-甲-601	顾华俊, 孙娜	167.52	3,411,644.00	3,411,644.00	3,411,644.00	0.00	签约
925	41	41-甲-701	梁悦	167.52	3,478,652.00	3,478,652.00	3,478,652.00	0.00	签约
926	41	41-甲-801	孙震	167.52	3,528,908.00	3,528,908.00	3,528,908.00	0.00	签约
927	41	41-甲-901	单苏文	167.52	3,595,916.00	3,595,916.00	3,595,916.00	0.00	签约
928	41	41-甲-1001	汤小邦, 苏琴, 汤立汉	167.52	3,646,172.00	3,646,172.00	3,646,172.00	0.00	签约
929	41	41-甲-1101	强程宇	167.52	3,378,140.00	3,378,140.00	3,378,140.00	0.00	签约
930	41	41-甲-102		144.89	2,693,922.00			0.00	未售
931	41	41-甲-202	李栋炜 李子薇	144.89	2,737,389.00	2,737,389.00	2,737,389.00	0.00	签约
932	41	41-甲-302	吕海军, 吴艳琴	144.89	2,780,856.00	2,780,856.00	2,780,856.00	0.00	签约
933	41	41-甲-402	周冬梅	144.89	2,809,834.00	2,809,834.00	2,809,834.00	0.00	签约
934	41	41-甲-502	杨维全 刘玉平	144.89	2,867,790.00	2,867,790.00	2,867,790.00	0.00	签约
935	41	41-甲-602	华红霞	144.89	2,925,746.00	2,925,746.00	2,925,746.00	0.00	签约
936	41	41-甲-702	朱萍	144.89	2,983,702.00	2,983,702.00	2,983,702.00	0.00	签约
937	41	41-甲-802	黄磊	144.89	3,027,169.00	3,027,169.00	3,027,169.00	0.00	签约
938	41	41-甲-902	徐华新	144.89	3,085,125.00	3,085,125.00	3,085,125.00	0.00	签约
939	41	41-甲-1002	许奎奎, 李侠	144.89	3,128,592.00	3,128,592.00	3,128,592.00	0.00	签约
940	41	41-甲-1102	朱伟华, 尤敏敏	144.89	2,896,768.00	2,896,768.00	2,896,768.00	0.00	签约
941	41	41-乙-101	陈伟	144.89	2,769,141.00	2,769,141.00	2,769,141.00	0.00	签约
942	41	41-乙-201	戚红	144.89	2,812,608.00	2,812,608.00	2,812,608.00	0.00	签约
943	41	41-乙-301	钱露	144.89	2,856,075.00	2,856,075.00	2,856,075.00	0.00	签约
944	41	41-乙-401		144.89	2,885,053.00			0.00	未售
945	41	41-乙-501		144.89	2,943,009.00			0.00	未售
946	41	41-乙-601		144.89	3,000,965.00			0.00	未售
947	41	41-乙-701	徐泽洲	144.89	3,058,921.00	3,058,921.00	3,058,921.00	0.00	签约
948	41	41-乙		144.89	3,102,388.00			0.00	未售

序号	楼号	房号	客户姓名	实测面积	备案价(元)	实际总价	实际已收金额	未收金额(元)	销售状态
		-801							
949	41	41-乙-901		144.89	3,160,344.00			0.00	未售
950	41	41-乙-1001	高建华	144.89	3,203,811.00	3,203,811.00	3,203,811.00	0.00	签约
951	41	41-乙-1101	张兴州, 李明	144.89	2,971,987.00	2,971,987.00	1,901,987.00	1,070,000.00	签约
952	41	41-乙-102	朱敏	144.89	2,752,458.00	2,752,458.00	2,752,458.00	0.00	签约
953	41	41-乙-202	任建华, 何肖霞	144.89	2,795,925.00	2,795,925.00	2,795,925.00	0.00	签约
954	41	41-乙-302	王军, 杨佳慧	144.89	2,839,392.00	2,839,392.00	2,839,392.00	0.00	签约
955	41	41-乙-402	胡彩香	144.89	2,868,370.00	2,868,370.00	2,868,370.00	0.00	签约
956	41	41-乙-502	孙建刚, 朱建蓉	144.89	2,926,326.00	2,926,326.00	2,926,326.00	0.00	签约
957	41	41-乙-602	宗倩, 邓荣龙	144.89	2,984,282.00	2,984,282.00	2,984,282.00	0.00	签约
958	41	41-乙-702	徐黎娜	144.89	3,042,238.00	3,042,238.00	3,042,238.00	0.00	签约
959	41	41-乙-802	朱丽春 薛阿庚	144.89	3,085,705.00	3,085,705.00	3,085,705.00	0.00	签约
960	41	41-乙-902	赵玉婷	144.89	3,143,661.00	3,143,661.00	3,143,661.00	0.00	签约
961	41	41-乙-1002	金灏珺	144.89	3,187,128.00	3,187,128.00	3,187,128.00	0.00	签约
962	41	41-乙-1102	刘丽芬	144.89	2,955,304.00	2,955,304.00	2,955,304.00	0.00	签约
963	41	41-丙-101	姜国刚, 陈晶	144.89	2,677,240.00	2,677,240.00	2,677,240.00	0.00	签约
964	41	41-丙-201	王伟盛, 赵湘芸	144.89	2,720,707.00	2,720,707.00	2,720,707.00	0.00	签约
965	41	41-丙-301	叶鑫	144.89	2,764,174.00	2,764,174.00	2,764,174.00	0.00	签约
966	41	41-丙-401	尤豫, 张志兰	144.89	2,793,152.00	2,793,152.00	2,793,152.00	0.00	签约
967	41	41-丙-501	田桂祥, 宋燕	144.89	2,851,108.00	2,851,108.00	2,851,108.00	0.00	签约
968	41	41-丙-601	蒋峻, 张玮	144.89	2,909,064.00	2,909,064.00	2,909,064.00	0.00	签约
969	41	41-丙-701		144.89	2,967,020.00			0.00	未售
970	41	41-丙-801	万映伟	144.89	3,010,487.00	3,010,487.00	3,010,487.00	0.00	签约
971	41	41-丙-901	王嵩	144.89	3,068,443.00	3,068,443.00	3,068,443.00	0.00	签约
972	41	41-丙-1001	莫小波	144.89	3,111,910.00	3,111,910.00	3,111,910.00	0.00	签约
973	41	41-丙-1101	岳春燕	144.89	2,880,086.00	2,880,086.00	2,880,086.00	0.00	签约
974	41	41-丙-102	秦洁	167.52	3,124,154.00	3,124,154.00	3,124,154.00	0.00	签约
975	41	41-丙	钱亮, 张裕	167.52	3,174,410.00	3,174,410.00	3,174,410.00	0.00	签约



序号	楼号	房号	客户姓名	实测面积	备案价(元)	实际总价	实际已收金额	未收金额(元)	销售状态
		-202							
976	41	41-丙-302	殷峰, 任碧霞	167.52	3,224,666.00	3,224,666.00	3,224,666.00	0.00	签约
977	41	41-丙-402	金爱华, 陆建南	167.52	3,258,170.00	3,258,170.00	3,258,170.00	0.00	签约
978	41	41-丙-502	莫岳新, 莫小平	167.52	3,325,178.00	3,325,178.00	3,325,178.00	0.00	签约
979	41	41-丙-602	蒋怡	167.52	3,392,186.00	3,392,186.00	3,392,186.00	0.00	签约
980	41	41-丙-702	董亚洲, 周婕	167.52	3,459,194.00	3,459,194.00	3,459,194.00	0.00	签约
981	41	41-丙-802	周小成, 何洁	167.52	3,509,450.00	3,509,450.00	3,509,450.00	0.00	签约
982	41	41-丙-902	王涛, 杨金妹	167.52	3,576,458.00	3,576,458.00	3,576,458.00	0.00	签约
983	41	41-丙-1002	曹鸣菊	167.52	3,626,714.00	3,626,714.00	3,626,714.00	0.00	签约
984	41	41-丙-1102	张磊	167.52	3,358,682.00	3,358,682.00	3,358,682.00	0.00	签约
总计				156,073.64	2,969,853,493.00	2,795,201,094.00	2,781,033,013.00	14,452,897.00	

江南里车位销售情况表

序号	车位号	已购房号	车主姓名	建筑面积 (m²)	备案总价	合同总价	已收金额	未收金额	销售状态
1	1	13-101	胡启洋	38.12	136,000.00	96,000.00	96,000.00	0.00	签约
2	2	4-101	李霞	38.12	136,000.00	96,000.00	96,000.00	0.00	签约
3	3	13-104	蒋晔冰	51.28	136,000.00	96,000.00	96,000.00	0.00	签约
4	4	13-105	唐睿	51.28	134,000.00	94,000.00	94,000.00	0.00	签约
5	5	13-304	薛然之	51.28	136,000.00	96,000.00	96,000.00	0.00	签约
6	6	13-304	薛然之	51.28	136,000.00	96,000.00	96,000.00	0.00	签约
7	7	13-106	刘本成	38.12	136,000.00	96,000.00	96,000.00	0.00	签约
8	9	13-305	高涵	59.68	146,000.00	106,000.00	106,000.00	0.00	签约
9	10	13-305	高涵	107.33	169,000.00	129,000.00	129,000.00	0.00	签约
10	11	13-102	孙剑	61.44	141,000.00	101,000.00	101,000.00	0.00	签约
11	12	1-101	沈成	114.66	169,000.00	129,000.00	129,000.00	0.00	签约
12	13	14-301	刘晓丽	51.72	136,000.00	96,000.00	96,000.00	0.00	签约
13	14	14-301	刘晓丽	51.72	136,000.00	96,000.00	96,000.00	0.00	签约
14	15	14-101	刘培军	38.12	136,000.00	96,000.00	96,000.00	0.00	签约
15	16	2-103	朱伟	50.40	136,000.00	96,000.00	96,000.00	0.00	签约
16	17	14-101	刘培军	50.40	129,000.00	89,000.00	89,000.00	0.00	签约
17	18	14-303	壮雨婕	52.17	131,000.00	91,000.00	91,000.00	0.00	签约
18	19	14-103	包国波	52.17	136,000.00	96,000.00	96,000.00	0.00	签约
19	20	14-103	包国波	38.12	136,000.00	96,000.00	96,000.00	0.00	签约
20	21	14-104	万阿香	51.28	134,000.00	94,000.00	94,000.00	0.00	签约
21	22	14-104	万阿香	44.21	131,000.00	91,000.00	91,000.00	0.00	签约
22	23	14-104	万阿香	51.28	129,000.00	89,000.00	89,000.00	0.00	签约
23	24	14-102	庄玲云	45.20	131,000.00	91,000.00	91,000.00	0.00	签约
24	25	15-302	周国东	89.82	169,000.00	129,000.00	129,000.00	0.00	签约
25	26	2-103	朱伟	50.41	131,000.00	91,000.00	91,000.00	0.00	签约
26	27	13-106	刘本成	42.44	131,000.00	91,000.00	91,000.00	0.00	签约
27	28	15-104	尹箭娇	51.28	136,000.00	96,000.00	96,000.00	0.00	签约
28	29	15-102	殷炜晟	38.12	136,000.00	96,000.00	96,000.00	0.00	签约
29	30	15-103	唐仲良	50.83	136,000.00	96,000.00	96,000.00	0.00	签约
30	31			50.83	131,000.00				未售
31	32	15-103	唐仲良	51.72	131,000.00	91,000.00	91,000.00	0.00	签约
32	33	15-303	牟文洪	51.72	136,000.00	96,000.00	96,000.00	0.00	签约
33	34	4-101	毛晓军	38.12	136,000.00	96,000.00	96,000.00	0.00	签约
34	35	15-304	谈安琳	50.83	136,000.00	96,000.00	96,000.00	0.00	签约
35	36	15-304	谈安琳	50.83	131,000.00	91,000.00	91,000.00	0.00	签约
36	37	15-305	蒋熹	51.72	131,000.00	91,000.00	91,000.00	0.00	签约
37	38	15-305	蒋熹	51.72	136,000.00	96,000.00	96,000.00	0.00	签约
38	39	15-105	巢璟	38.12	136,000.00	96,000.00	96,000.00	0.00	签约
39	40	15-106	丁晶	63.66	151,000.00	111,000.00	111,000.00	0.00	签约
40	41	7-101	华浚名	56.14	151,000.00	111,000.00	111,000.00	0.00	签约
41	42	7-101	华浚名	55.70	151,000.00	111,000.00	111,000.00	0.00	签约
42	43	10-101	莫艳婷	82.33	156,000.00	116,000.00	116,000.00	0.00	签约
43	44			39.20	101,000.00				未售

序号	车位号	已购房号	车主姓名	建筑面积 (m²)	备案总价	合同总价	已收金额	未收金额	销售状态
44	45	1-102	朱建华	43.28	111,000.00	71,000.00	71,000.00	0.00	签约
45	46	8-104	林明霞	44.11	131,000.00	91,000.00	91,000.00	0.00	签约
46	47	10-102	王莉莉	39.20	121,000.00	81,000.00	81,000.00	0.00	签约
47	48	8-104	林明霞	44.11	131,000.00	91,000.00	91,000.00	0.00	签约
48	49	7-101	华浚名	42.10	131,000.00	91,000.00	91,000.00	0.00	签约
49	50	7-102	龚建芬	38.12	121,000.00	81,000.00	81,000.00	0.00	签约
50	51	7-102	龚建芬	38.12	121,000.00	81,000.00	81,000.00	0.00	签约
51	52	7-102	龚建芬	42.10	131,000.00	91,000.00	91,000.00	0.00	签约
52	53	10-105	袁建民	42.89	131,000.00	91,000.00	91,000.00	0.00	签约
53	54	10-105	袁建民	38.12	121,000.00	81,000.00	81,000.00	0.00	签约
54	55	10-105	袁建民	42.89	131,000.00	91,000.00	91,000.00	0.00	签约
55	56	2-103	潘柯君	42.10	111,000.00	71,000.00	71,000.00	0.00	签约
56	57	2-103	潘柯君	38.12	101,000.00	61,000.00	61,000.00	0.00	签约
57	58	8-101	张亚明	47.58	126,000.00	86,000.00	86,000.00	0.00	签约
58	59	8-101	张亚明	45.67	126,000.00	86,000.00	86,000.00	0.00	签约
59	60	8-101	张亚明	51.39	131,000.00	91,000.00	91,000.00	0.00	签约
60	61	1-104	陈均	42.89	131,000.00	91,000.00	91,000.00	0.00	签约
61	62	1-104	陈均	38.12	121,000.00	81,000.00	81,000.00	0.00	签约
62	63			38.12	121,000.00				未售
63	64	13-103	朱玉霞	50.04	133,000.00	93,000.00	93,000.00	0.00	签约
64	65	13-102	孙剑	55.20	138,000.00	98,000.00	98,000.00	0.00	签约
65	66	13-101	胡启洋	55.20	138,000.00	98,000.00	98,000.00	0.00	签约
66	67	1-103	史静华	42.10	128,000.00	88,000.00	88,000.00	0.00	签约
67	68	1-103	史静华	38.12	128,000.00	88,000.00	88,000.00	0.00	签约
68	69	13-306	王志方	50.83	143,000.00	103,000.00	103,000.00	0.00	签约
69	70	14-102	庄玲云	42.10	133,000.00	93,000.00	93,000.00	0.00	签约
70	71	14-302	胡荫俊	74.66	178,000.00	138,000.00	138,000.00	0.00	签约
71	72	13-106	刘本成	46.86	128,000.00	88,000.00	88,000.00	0.00	签约
72	73	13-105	唐睿	46.86	128,000.00	88,000.00	88,000.00	0.00	签约
73	74	13-103	朱玉霞	50.83	143,000.00	103,000.00	103,000.00	0.00	签约
74	75	6-104	俞琴艳	50.83	143,000.00	103,000.00	103,000.00	0.00	签约
75	76			38.12	128,000.00				未售
76	77			38.12	123,000.00				未售
77	79	2-101	蒋蓝燕	46.06	128,000.00	88,000.00	88,000.00	0.00	签约
78	80	2-101	蒋蓝燕	42.89	128,000.00	88,000.00	88,000.00	0.00	签约
79	81	13-303	陈益	46.06	128,000.00	88,000.00	88,000.00	0.00	签约
80	82			38.12	121,000.00				未售
81	83			41.72	128,000.00				未售
82	84	15-101	赵姝婷	50.83	143,000.00	103,000.00	103,000.00	0.00	签约
83	85	15-101	赵姝婷	50.83	143,000.00	103,000.00	103,000.00	0.00	签约
84	86	15-102	殷炜晟	91.34	178,000.00	138,000.00	138,000.00	0.00	签约
85	87	3-103	吴俊洁	42.89	128,000.00	88,000.00	88,000.00	0.00	签约
86	88			36.53	123,000.00				未售
87	89	3-102	张军	44.48	138,000.00	98,000.00	98,000.00	0.00	签约
88	90	3-102	张军	50.83	143,000.00	103,000.00	103,000.00	0.00	签约

序号	车位号	已购房号	车主姓名	建筑面积 (m²)	备案总价	合同总价	已收金额	未收金额	销售状态
89	91	15-301	罗毓琪	91.34	186,000.00	146,000.00	146,000.00	0.00	签约
90	92	6-102	刘小刚	46.06	128,000.00	88,000.00	88,000.00	0.00	签约
91	93	15-105	巢璟	46.06	128,000.00	88,000.00	88,000.00	0.00	签约
92	94	6-104	俞琴艳	50.83	143,000.00	103,000.00	103,000.00	0.00	签约
93	95	6-104	秦峰	50.83	143,000.00	103,000.00	103,000.00	0.00	签约
94	96	15-105	巢璟	57.18	146,000.00	106,000.00	106,000.00	0.00	签约
95	97	19-106	成金龙	50.83	148,000.00	108,000.00	108,000.00	0.00	签约
96	98	19-106	成金龙	50.04	148,000.00	108,000.00	108,000.00	0.00	签约
97	99	1-106	左永红	42.10	130,000.00	90,000.00	90,000.00	0.00	签约
98	100	1-106	左永红	38.12	120,000.00	80,000.00	80,000.00	0.00	签约
99	101	4-104	安丰玲	38.12	120,000.00	80,000.00	80,000.00	0.00	签约
100	102	10-102	王莉莉	42.10	130,000.00	90,000.00	90,000.00	0.00	签约
101	103	9-104	许震宇	41.30	140,000.00	100,000.00	100,000.00	0.00	签约
102	104	9-104	许震宇	44.48	130,000.00	90,000.00	90,000.00	0.00	签约
103	105	19-106	成金龙	92.04	141,000.00	101,000.00	101,000.00	0.00	签约
104	106	5-102	郑文科	42.89	130,000.00	90,000.00	90,000.00	0.00	签约
105	107	5-102	郑文科	38.12	130,000.00	90,000.00	90,000.00	0.00	签约
106	108	5-102	郑文科	42.89	130,000.00	90,000.00	90,000.00	0.00	签约
107	109	8-103	黄芳	48.45	140,000.00	100,000.00	100,000.00	0.00	签约
108	110	8-103	黄芳	42.89	125,000.00	85,000.00	85,000.00	0.00	签约
109	111	8-102	庄洁	42.89	130,000.00	90,000.00	90,000.00	0.00	签约
110	112	1-102	朱建华	38.12	130,000.00	90,000.00	90,000.00	0.00	签约
111	113	4-102	巢澄	42.89	130,000.00	90,000.00	90,000.00	0.00	签约
112	114	5-103	陆建刚	48.45	140,000.00	100,000.00	100,000.00	0.00	签约
113	115	5-103	陆建刚	42.89	130,000.00	90,000.00	90,000.00	0.00	签约
114	116	6-101	徐晓怡	57.45	130,000.00	90,000.00	90,000.00	0.00	签约
115	117	6-101	徐晓怡	51.07	120,000.00	80,000.00	80,000.00	0.00	签约
116	118	6-101	徐晓怡	53.20	120,000.00	80,000.00	80,000.00	0.00	签约
117	119	18-101	徐珊	39.92	91,000.00	51,000.00	51,000.00	0.00	签约
118	120	18-101	徐珊	39.20	121,000.00	81,000.00	81,000.00	0.00	签约
119	121	18-101	徐珊	38.12	126,000.00		20,000.00		认购
120	122	18-101	徐珊	38.84	121,000.00		20,000.00		认购
121	123	18-101	徐珊	42.89	131,000.00		20,000.00		认购
122	124	18-102	姜俊	46.93	131,000.00	91,000.00	91,000.00	0.00	签约
123	125	18-102	姜俊	46.93	136,000.00	96,000.00	96,000.00	0.00	签约
124	126	18-101	徐珊	39.92	136,000.00	96,000.00	96,000.00	0.00	签约
125	127			46.93	136,000.00				未售
126	128			46.93	131,000.00				未售
127	129	18-104	吴寒	46.53	131,000.00	91,000.00	91,000.00	0.00	签约
128	130	18-304	吴寒	46.53	136,000.00	96,000.00	96,000.00	0.00	签约
129	131			39.92	136,000.00				未售
130	132	18-105	张琳	46.93	136,000.00	96,000.00	96,000.00	0.00	签约
131	133			38.84	121,000.00				未售
132	134			41.72	126,000.00				未售
133	135			41.72	126,000.00				未售

序号	车位号	已购房号	车主姓名	建筑面积 (m²)	备案总价	合同总价	已收金额	未收金额	销售状态
134	136			46.53	126,000.00				未售
135	137			38.84	121,000.00				未售
136	138	19-101	程秋梁	46.93	136,000.00	96,000.00	96,000.00	0.00	签约
137	139			39.92	136,000.00				未售
138	140			47.34	136,000.00				未售
139	141	19-102	王铭浩	47.34	131,000.00	91,000.00	91,000.00	0.00	签约
140	142	19-303	王菲	46.53	131,000.00	91,000.00	91,000.00	0.00	签约
141	143	19-303	王菲	46.53	136,000.00	96,000.00	96,000.00	0.00	签约
142	144			39.92	136,000.00				未售
143	145			46.93	136,000.00				未售
144	146			46.93	131,000.00				未售
145	147			46.93	131,000.00				未售
146	148	9-103	束羽	46.93	136,000.00	96,000.00	96,000.00	0.00	签约
147	149	19-306	严国华	39.92	136,000.00	96,000.00	96,000.00	0.00	签约
148	150			45.72	146,000.00				未售
149	151	2-102	绪文娟	45.72	141,000.00	101,000.00	101,000.00	0.00	签约
150	152	19-106	成金龙	69.59	159,000.00	119,000.00	119,000.00	0.00	签约
151	153	10-103	朱文东	42.89	128,000.00	88,000.00	88,000.00	0.00	签约
152	154	10-104	朱文东	40.51	125,000.00	85,000.00	85,000.00	0.00	签约
153	155	5-101	金加洪	40.51	125,000.00	85,000.00	85,000.00	0.00	签约
154	156	5-101	金加洪	42.89	130,000.00	90,000.00	90,000.00	0.00	签约
155	157	4-103	吕刚	59.33	140,000.00	100,000.00	100,000.00	0.00	签约
156	158			54.52	140,000.00				未售
157	159	22-101	张敬敬	39.20	91,000.00	51,000.00	51,000.00	0.00	签约
158	160	22-101	张敬敬	46.15	131,000.00	91,000.00	91,000.00	0.00	签约
159	161	22-101	张敬敬	44.48	131,000.00	91,000.00	91,000.00	0.00	签约
160	162	22-101	张敬敬	40.28	121,000.00	81,000.00	81,000.00	0.00	签约
161	163	22-101	张敬敬	44.48	131,000.00	91,000.00	91,000.00	0.00	签约
162	164	18-302	吉才阳	44.48	131,000.00	91,000.00	91,000.00	0.00	签约
163	165	18-302	吉才阳	53.71	129,000.00	89,000.00	89,000.00	0.00	签约
164	166	18-101	徐珊	51.79	141,000.00	101,000.00	101,000.00	0.00	签约
165	167	18-101	徐珊	51.79	141,000.00	101,000.00	101,000.00	0.00	签约
166	168			49.09	131,000.00				未售
167	169			49.09	131,000.00				未售
168	170	18-304	吴伟中	96.50	189,000.00	149,000.00	149,000.00	0.00	签约
169	171	18-105	张琳	52.20	144,000.00	104,000.00	104,000.00	0.00	签约
170	172	18-105	张琳	51.39	146,000.00	106,000.00	106,000.00	0.00	签约
171	173			49.93	131,000.00				未售
172	174			40.28	121,000.00				未售
173	175			50.35	131,000.00				未售
174	176			47.41	131,000.00				未售
175	177			47.41	131,000.00				未售
176	178	19-101	程秋梁	58.74	141,000.00	101,000.00	101,000.00	0.00	签约
177	179	19-101	程秋梁	58.74	139,000.00	99,000.00	99,000.00	0.00	签约
178	180	19-301	汪志南	60.93	144,000.00	104,000.00	104,000.00	0.00	签约

序号	车位号	已购房号	车主姓名	建筑面积 (m²)	备案总价	合同总价	已收金额	未收金额	销售状态
179	181	19-301	汪志南	60.93	146,000.00	106,000.00	106,000.00	0.00	签约
180	182			49.09	131,000.00				未售
181	183			49.09	131,000.00				未售
182	184			78.88	159,000.00				未售
183	185	19-104	刘洪江	59.73	156,000.00	116,000.00	116,000.00	0.00	签约
184	186	19-104	刘洪江	59.73	156,000.00	116,000.00	116,000.00	0.00	签约
185	187	19-304	丁小义	48.67	141,000.00	101,000.00	101,000.00	0.00	签约
186	188	19-304	丁小义	48.67	141,000.00	101,000.00	101,000.00	0.00	签约
187	189			48.67	141,000.00				未售
188	190			48.67	141,000.00				未售
189	191	19-105	胡丹清	47.41	146,000.00	106,000.00	106,000.00	0.00	签约
190	192	19-105	胡丹清	40.28	136,000.00	96,000.00	96,000.00	0.00	签约
191	193	19-105	胡丹清	47.41	146,000.00	106,000.00	106,000.00	0.00	签约
192	194	19-305	翟晓纯	60.28	151,000.00	111,000.00	111,000.00	0.00	签约
193	195	19-305	翟晓纯	60.28	149,000.00	109,000.00	109,000.00	0.00	签约
194	196			47.41	141,000.00				未售
195	197			47.41	141,000.00				未售
196	198	11-102	蒋怡青	46.86	131,000.00	91,000.00	91,000.00	0.00	签约
197	199	11-102	蒋怡青	46.86	131,000.00	91,000.00	91,000.00	0.00	签约
198	200			53.00	141,000.00				未售
199	201			38.84	131,000.00				未售
200	202			53.00	141,000.00				未售
201	203			57.45	134,000.00				未售
202	204			51.72	131,000.00				未售
203	205			61.97	141,000.00				未售
204	206			61.97	141,000.00				未售
205	207	22-302	壮卓	52.16	131,000.00	91,000.00	91,000.00	0.00	签约
206	208	22-302	壮卓	52.16	136,000.00	96,000.00	96,000.00	0.00	签约
207	209			38.48	136,000.00				未售
208	210			51.72	131,000.00				未售
209	211			51.72	131,000.00				未售
210	212	22-104	徐娟霞	51.72	131,000.00	91,000.00	91,000.00	0.00	签约
211	213			51.72	136,000.00				未售
212	214			38.48	136,000.00				未售
213	215			48.15	136,000.00				未售
214	216			42.80	126,000.00				未售
215	217			48.15	131,000.00				未售
216	218			48.59	131,000.00				未售
217	219			47.26	126,000.00				未售
218	220			43.69	124,000.00				未售
219	221			42.80	126,000.00				未售
220	222			46.36	136,000.00				未售
221	223	23-301	许逸雯	38.48	136,000.00	96,000.00	96,000.00	0.00	签约
222	224	23-102	吴园园	49.48	136,000.00	96,000.00	96,000.00	0.00	签约
223	225	23-102	吴园园	48.59	131,000.00	91,000.00	91,000.00	0.00	签约



序号	车位号	已购房号	车主姓名	建筑面积 (m²)	备案总价	合同总价	已收金额	未收金额	销售状态
224	226	23-302	陈成	53.94	141,000.00	101,000.00	101,000.00	0.00	签约
225	227			53.05	136,000.00				未售
226	228	23-104	徐娴	38.48	136,000.00	96,000.00	96,000.00	0.00	签约
227	229			47.35	131,000.00				未售
228	230			42.80	126,000.00				未售
229	231			47.35	131,000.00				未售
230	232			49.48	131,000.00				未售
231	233			49.48	131,000.00				未售
232	234			51.72	131,000.00				未售
233	235			42.80	121,000.00				未售
234	236			51.72	136,000.00				未售
235	237	24-101	丁力	38.48	136,000.00	96,000.00	96,000.00	0.00	签约
236	238			54.84	156,000.00				未售
237	239			54.84	151,000.00				未售
238	240			48.55	126,000.00				未售
239	241			51.70	131,000.00				未售
240	242			48.55	131,000.00				未售
241	243			48.55	131,000.00				未售
242	244			53.22	141,000.00				未售
243	245			49.24	141,000.00				未售
244	246			42.89	131,000.00				未售
245	247	28-101	周建国	59.57	136,000.00	96,000.00	96,000.00	0.00	签约
246	248	28-101	周建国	59.57	136,000.00	96,000.00	96,000.00	0.00	签约
247	249	13-306	王志方	82.60	166,000.00	126,000.00	126,000.00	0.00	签约
248	250	28-101	周建国	42.10	128,000.00	88,000.00	88,000.00	0.00	签约
249	251			42.10	128,000.00				未售
250	252			59.57	136,000.00				未售
251	253			59.57	136,000.00				未售
252	254			48.07	136,000.00				未售
253	255	22-303	盛琴芬	38.12	103,000.00	63,000.00	63,000.00	0.00	签约
254	256			48.05	131,000.00				未售
255	257	22-305	高盘君	55.20	118,000.00		20,000.00		认购
256	258			55.20	136,000.00				未售
257	259	22-103	王辉	42.10	128,000.00	88,000.00	88,000.00	0.00	签约
258	260	22-103	王辉	50.83	128,000.00	88,000.00	88,000.00	0.00	签约
259	261			50.83	138,000.00				未售
260	262			50.83	138,000.00				未售
261	263	22-305	高盘君	89.75	188,000.00	148,000.00	148,000.00	0.00	签约
262	264			42.89	128,000.00				未售
263	265			51.63	128,000.00				未售
264	266			50.83	138,000.00				未售
265	267			50.83	138,000.00				未售
266	268	22-105	丁虹予	53.22	128,000.00	88,000.00	88,000.00	0.00	签约
267	269	22-105	丁虹予	38.12	128,000.00	88,000.00	88,000.00	0.00	签约
268	270			43.28	128,000.00				未售

序号	车位号	已购房号	车主姓名	建筑面积 (m²)	备案总价	合同总价	已收金额	未收金额	销售状态
269	271			41.30	123,000.00				未售
270	272	23-101	许逸豪	47.65	138,000.00	98,000.00	98,000.00	0.00	签约
271	273	23-101	许逸豪	51.63	138,000.00	98,000.00	98,000.00	0.00	签约
272	274	23-302	陈成	52.42	143,000.00	103,000.00	103,000.00	0.00	签约
273	275	23-301	许逸雯	52.42	141,000.00	101,000.00	101,000.00	0.00	签约
274	276	23-303	戎易	87.36	186,000.00	146,000.00	146,000.00	0.00	签约
275	277	23-103	朱春燕	42.10	128,000.00	88,000.00	88,000.00	0.00	签约
276	278	23-103	朱春燕	51.63	133,000.00	93,000.00	93,000.00	0.00	签约
277	279	23-104	徐娴	52.42	143,000.00	103,000.00	103,000.00	0.00	签约
278	280	23-104	徐娴	52.42	141,000.00	101,000.00	101,000.00	0.00	签约
279	281	24-102	冯民, 杭小芬	44.48	123,000.00	83,000.00	83,000.00	0.00	签约
280	282			38.12	123,000.00				未售
281	283	24-102	冯民, 杭小芬	44.48	128,000.00	88,000.00	88,000.00	0.00	签约
282	284			77.04	158,000.00				未售
283	285			65.13	158,000.00				未售
284	286			65.13	156,000.00				未售
285	287			50.83	148,000.00				未售
286	288	24-301	王仁虎	50.83	148,000.00	108,000.00	108,000.00	0.00	签约
287	289			48.45	138,000.00				未售
288	290			42.49	138,000.00				未售
289	291			54.72	141,000.00				未售
290	292			50.64	141,000.00				未售
291	293			46.06	131,000.00				未售
292	294			76.42	151,000.00				未售
293	295			47.65	131,000.00				未售
294	296			43.16	126,000.00				未售
295	297			44.96	121,000.00				未售
296	298	28-302	缪亚萍	42.08	91,000.00	51,000.00	51,000.00	0.00	签约
297	299			42.89	121,000.00				未售
298	300	28-103	徐波	38.84	136,000.00	96,000.00	96,000.00	0.00	签约
299	301	28-303	陆林	43.30	136,000.00	96,000.00	96,000.00	0.00	签约
300	302	28-303	陆林	43.30	131,000.00	91,000.00	91,000.00	0.00	签约
301	303	28-104	张文婷	50.58	141,000.00	101,000.00	101,000.00	0.00	签约
302	304	28-104	张文婷	50.58	146,000.00	106,000.00	106,000.00	0.00	签约
303	305	28-305	蔡丽花	38.84	136,000.00	96,000.00	96,000.00	0.00	签约
304	306	28-105	吴淦	45.72	136,000.00	96,000.00	96,000.00	0.00	签约
305	307	28-105	吴淦	45.72	131,000.00	91,000.00	91,000.00	0.00	签约
306	308	28-106	杭震立	45.72	131,000.00	91,000.00	91,000.00	0.00	签约
307	309	28-106	杭震立	45.72	136,000.00	96,000.00	96,000.00	0.00	签约
308	310	28-107	苏虹	38.84	136,000.00	96,000.00	96,000.00	0.00	签约
309	311			44.51	136,000.00				未售
310	312			41.27	131,000.00				未售
311	313			45.31	126,000.00				未售
312	314			43.70	131,000.00				未售
313	315			42.08	131,000.00				未售

序号	车位号	已购房号	车主姓名	建筑面积 (m²)	备案总价	合同总价	已收金额	未收金额	销售状态
314	316			46.93	136,000.00				未售
315	317	29-102	陈建	38.84	136,000.00	96,000.00	96,000.00	0.00	签约
316	318			46.12	136,000.00				未售
317	319			46.12	131,000.00				未售
318	320	29-103	盛昌润	46.12	131,000.00	91,000.00	91,000.00	0.00	签约
319	321	29-103	盛昌润	46.12	136,000.00	96,000.00	96,000.00	0.00	签约
320	322	29-104	何霞	38.84	136,000.00	96,000.00	96,000.00	0.00	签约
321	323			42.89	136,000.00				未售
322	324			38.84	126,000.00				未售
323	325			42.89	131,000.00				未售
324	327	40-乙-702	万琴娣	43.70	131,000.00	91,000.00	91,000.00	0.00	签约
325	328			42.89	131,000.00				未售
326	329			38.84	126,000.00				未售
327	330			42.89	136,000.00				未售
328	331	30-302	陈晓波	38.84	136,000.00	96,000.00	96,000.00	0.00	签约
329	332	41-乙-902	赵玉亭	46.93	136,000.00	96,000.00	96,000.00	0.00	签约
330	333	30-302	陈晓波	46.93	131,000.00	91,000.00	91,000.00	0.00	签约
331	334	30-303	谢道林	45.72	131,000.00	91,000.00	91,000.00	0.00	签约
332	335	30-303	谢道林	45.72	136,000.00	96,000.00	96,000.00	0.00	签约
333	336	41-甲-902	徐华新	38.84	136,000.00	96,000.00	96,000.00	0.00	签约
334	337	41-甲-1101	强程宇	46.12	136,000.00	96,000.00	96,000.00	0.00	签约
335	338	39-乙-901	邵义	42.10	96,000.00	56,000.00	56,000.00	0.00	签约
336	339	28-302	缪亚萍	42.49	116,000.00	76,000.00	76,000.00	0.00	签约
337	340	28-102	巢玲群	46.06	126,000.00	86,000.00	86,000.00	0.00	签约
338	341			42.89	126,000.00				未售
339	342	28-102	巢玲群	38.12	116,000.00	76,000.00	76,000.00	0.00	签约
340	343	28-103	徐波	42.89	126,000.00	86,000.00	86,000.00	0.00	签约
341	344	39-甲-802	段澍	43.28	126,000.00	86,000.00	86,000.00	0.00	签约
342	345	28-306	王守波	85.78	151,000.00	111,000.00	111,000.00	0.00	签约
343	346	28-304	王自立	38.12	121,000.00	81,000.00	81,000.00	0.00	签约
344	347	28-105	吴淦	42.49	126,000.00		20,000.00		认购
345	348	28-304	王自立	42.10	126,000.00	86,000.00	86,000.00	0.00	签约
346	349	28-304	王自立	38.12	116,000.00	76,000.00	76,000.00	0.00	签约
347	350	28-307	骆乾	80.04	151,000.00	111,000.00	111,000.00	0.00	签约
348	351	28-307	骆乾	55.59	136,000.00	96,000.00	96,000.00	0.00	签约
349	352			42.49	131,000.00				未售
350	353	28-107	苏虹	38.92	116,000.00	76,000.00	76,000.00	0.00	签约
351	354			42.89	126,000.00				未售
352	355	39-甲-502	李涛	61.50	126,000.00	86,000.00	86,000.00	0.00	签约
353	356			55.80	126,000.00				未售
354	357	39-丙-902	干建萍	49.57	126,000.00	86,000.00	86,000.00	0.00	签约
355	358	39-丙-602	蒋海红	44.92	121,000.00	81,000.00	81,000.00	0.00	签约
356	359	39-丙-602	蒋海红	44.92	126,000.00	86,000.00	86,000.00	0.00	签约
357	360	39-丙-502	顾静	44.51	126,000.00	86,000.00	86,000.00	0.00	签约
358	361			39.56	116,000.00				未售

序号	车位号	已购房号	车主姓名	建筑面积 (m²)	备案总价	合同总价	已收金额	未收金额	销售状态
359	362			44.51	126,000.00				未售
360	363			44.51	126,000.00				未售
361	364			39.56	116,000.00				未售
362	365			44.51	126,000.00				未售
363	366			36.53	121,000.00				未售
364	367			38.12	126,000.00				未售
365	368	29-102	陈建	42.10	126,000.00	86,000.00	86,000.00	0.00	签约
366	369	29-104	何霞	52.02	136,000.00	96,000.00	96,000.00	0.00	签约
367	370	29-303	沈燕	42.89	126,000.00	86,000.00	86,000.00	0.00	签约
368	371	29-303	沈燕	38.12	121,000.00	81,000.00	81,000.00	0.00	签约
369	372	29-303	盛汪	42.89	131,000.00	91,000.00	91,000.00	0.00	签约
370	373	29-303	盛汪	42.10	131,000.00	91,000.00	91,000.00	0.00	签约
371	374			38.12	121,000.00				未售
372	375	40-乙-302	杨玲玉	42.10	126,000.00	86,000.00	86,000.00	0.00	签约
373	376			43.69	126,000.00				未售
374	377	30-101	王玉芳	38.12	116,000.00	76,000.00	76,000.00	0.00	签约
375	378	40-丙-102	黄梅	87.36	151,000.00	111,000.00	111,000.00	0.00	签约
376	379	30-102	薛时杰, 杨梦璐	42.89	126,000.00	86,000.00	86,000.00	0.00	签约
377	380	30-102	薛时杰, 杨梦璐	38.12	116,000.00	76,000.00	76,000.00	0.00	签约
378	381	30-102	薛时杰, 杨梦璐	42.89	126,000.00	86,000.00	86,000.00	0.00	签约
379	382			43.69	131,000.00				未售
380	383	41-乙-1101	李明	43.69	131,000.00	91,000.00	91,000.00	0.00	签约
381	384	30-301	陈叶华	53.22	136,000.00	96,000.00	96,000.00	0.00	签约
382	385	30-103	季燕萍	54.01	136,000.00	96,000.00	96,000.00	0.00	签约
383	386	30-103	季燕萍	43.69	126,000.00	86,000.00	86,000.00	0.00	签约
384	387	30-304	唐小泉	38.12	121,000.00	81,000.00	81,000.00	0.00	签约
385	388	30-304	唐小泉	43.69	126,000.00	86,000.00	86,000.00	0.00	签约
386	389	40-甲-702	王芳	46.75	126,000.00	86,000.00	86,000.00	0.00	签约
387	390			46.75	126,000.00				未售
388	391	40-乙-601	陆娟芬	44.96	96,000.00	56,000.00	56,000.00	0.00	签约
389	392			44.60	96,000.00				未售
390	393	40-丙-1001	张亚萍	68.81	146,000.00	106,000.00	106,000.00	0.00	签约
391	394			38.92	126,000.00				未售
392	395	39-丙-1101	刘淼	75.37	151,000.00	111,000.00	111,000.00	0.00	签约
393	396	39-乙-1002	罗杜洋	83.38	151,000.00	111,000.00	111,000.00	0.00	签约
394	397	39-丙-702	陈莲锁	73.76	151,000.00	111,000.00	111,000.00	0.00	签约
395	398	39-丙-101	陶亚燕	73.76	151,000.00	111,000.00	111,000.00	0.00	签约
396	399			49.51	116,000.00				未售
397	400			42.49	126,000.00				未售
398	401	40-甲-1002	高玲玲	88.19	151,000.00	111,000.00	111,000.00	0.00	签约
399	402	29-104	何霞	91.40	151,000.00	111,000.00	111,000.00	0.00	签约
400	403	40-乙-402	李明	84.99	151,000.00	111,000.00	111,000.00	0.00	签约
401	404	40-甲-502	秦超	84.99	151,000.00	111,000.00	111,000.00	0.00	签约
402	405	40-丙-801	沈建明	52.03	116,000.00	76,000.00	76,000.00	0.00	签约
403	407	39-乙-102	闵珂琦	41.21	96,000.00	56,000.00	56,000.00	0.00	签约

序号	车位号	已购房号	车主姓名	建筑面积 (m²)	备案总价	合同总价	已收金额	未收金额	销售状态
404	408	39-乙-102	闵珂琦	39.56	116,000.00	76,000.00	76,000.00	0.00	签约
405	409	39-甲-602	李敏	43.69	126,000.00	86,000.00	86,000.00	0.00	签约
406	410	39-甲-801	严文玉	39.56	136,000.00	96,000.00	96,000.00	0.00	签约
407	411	39-甲-901	张红云	47.80	126,000.00	86,000.00	86,000.00	0.00	签约
408	412	39-乙-702	凌玉萍	55.23	136,000.00		20,000.00		认购
409	413	39-乙-802	巢少峰	44.51	126,000.00	86,000.00	86,000.00	0.00	签约
410	414	39-乙-802	巢少峰	39.56	116,000.00	76,000.00	76,000.00	0.00	签约
411	415			44.51	126,000.00				未售
412	416	39-甲-1101	张亚	44.51	126,000.00	86,000.00	86,000.00	0.00	签约
413	417	39-乙-902	王韬	39.56	116,000.00	76,000.00	76,000.00	0.00	签约
414	418	39-乙-902	王韬	44.51	126,000.00	86,000.00	86,000.00	0.00	签约
415	419	39-乙-302	胡启柱	44.51	126,000.00	86,000.00	86,000.00	0.00	签约
416	420	39-乙-1001	李志华	40.39	116,000.00	76,000.00	76,000.00	0.00	签约
417	421	39-乙-1001	李志华	45.33	126,000.00	86,000.00	86,000.00	0.00	签约
418	422	39-乙-301	何兰	42.49	126,000.00	86,000.00	86,000.00	0.00	签约
419	423	39-丙-902	干建萍	38.48	116,000.00	76,000.00	76,000.00	0.00	签约
420	424	39-丙-102	程伟	43.30	126,000.00	86,000.00	86,000.00	0.00	签约
421	425			43.30	126,000.00				未售
422	426	39-丙-1002	潘莉晶	38.48	116,000.00	76,000.00	76,000.00	0.00	签约
423	427			43.30	126,000.00				未售
424	428			43.30	126,000.00				未售
425	429	39-乙-801	戴燕	38.48	116,000.00	76,000.00	76,000.00	0.00	签约
426	430	39-甲-601	刘晓英	43.30	121,000.00	81,000.00	81,000.00	0.00	签约
427	431	39-丙-1002	潘莉晶	48.91	136,000.00	96,000.00	96,000.00	0.00	签约
428	432	40-甲-701	高静怡	44.90	126,000.00	86,000.00	86,000.00	0.00	签约
429	433	40-甲-301	壮能	42.49	126,000.00	86,000.00	86,000.00	0.00	签约
430	434	40-甲-1101	张瑜	45.70	126,000.00	86,000.00	86,000.00	0.00	签约
431	435	40-甲-1002	高玲玲	43.30	126,000.00	86,000.00	86,000.00	0.00	签约
432	436	40-甲-301	壮能	38.48	116,000.00	76,000.00	76,000.00	0.00	签约
433	437	40-乙-101	肖红霞	43.30	126,000.00	86,000.00	86,000.00	0.00	签约
434	438	40-甲-402	赵伟	43.30	126,000.00	86,000.00	86,000.00	0.00	签约
435	439	40-甲-801	沈克文	38.48	116,000.00	76,000.00	76,000.00	0.00	签约
436	440	40-甲-802	赵颖	43.30	126,000.00	86,000.00	86,000.00	0.00	签约
437	441	40-甲-902	苏秋	43.30	126,000.00	86,000.00	86,000.00	0.00	签约
438	442	40-甲-401	史荣升	38.48	116,000.00	76,000.00	76,000.00	0.00	签约
439	443	40-甲-401	史荣升	43.30	126,000.00	86,000.00	86,000.00	0.00	签约
440	444	40-乙-701	丁路	43.30	126,000.00	86,000.00	86,000.00	0.00	签约
441	445	40-丙-202	周茜	38.48	116,000.00	76,000.00	76,000.00	0.00	签约
442	446	40-乙-901	李刚	43.30	126,000.00	86,000.00	86,000.00	0.00	签约
443	447	40-乙-202	赵亮	43.30	126,000.00	86,000.00	86,000.00	0.00	签约
444	448	40-乙-602	王得翠	38.48	116,000.00	76,000.00	76,000.00	0.00	签约
445	449	40-乙-201	杨勇	43.30	126,000.00	86,000.00	86,000.00	0.00	签约
446	450	40-乙-401	上小英	43.30	126,000.00	86,000.00	86,000.00	0.00	签约
447	451	40-丙-502	朱杭金	38.48	116,000.00	76,000.00	76,000.00	0.00	签约
448	452	40-丙-502	朱杭金	43.30	126,000.00	86,000.00	86,000.00	0.00	签约

序号	车位号	已购房号	车主姓名	建筑面积 (m²)	备案总价	合同总价	已收金额	未收金额	销售状态
449	453	40-丙-701	邵洁	43.30	126,000.00	86,000.00	86,000.00	0.00	签约
450	454	40-丙-1101	王夏衍	38.48	116,000.00	76,000.00	76,000.00	0.00	签约
451	455	40-丙-401	杨莹	43.30	126,000.00	86,000.00	86,000.00	0.00	签约
452	456	40-丙-602	张小丽	44.51	126,000.00	86,000.00	86,000.00	0.00	签约
453	457	39-丙-301	孙靖	40.79	116,000.00	76,000.00	76,000.00	0.00	签约
454	458	40-丙-902	张浩	39.56	126,000.00	86,000.00	86,000.00	0.00	签约
455	459	40-丙-801	沈建明	44.51	126,000.00	86,000.00	86,000.00	0.00	签约
456	461	39-甲-702	杨俊	41.21	96,000.00	56,000.00	56,000.00	0.00	签约
457	462	39-甲-902	蒋雍	39.56	116,000.00		20,000.00		认购
458	463			43.69	126,000.00				未售
459	464	39-甲-1001	徐旻	63.47	136,000.00	96,000.00	96,000.00	0.00	签约
460	465	39-甲-1001	徐旻	47.80	126,000.00	86,000.00	86,000.00	0.00	签约
461	466			55.23	136,000.00				未售
462	467			44.51	126,000.00				未售
463	468			39.56	116,000.00				未售
464	469			44.51	126,000.00				未售
465	470			44.51	126,000.00				未售
466	471	39-乙-502	张亚芬	39.56	116,000.00	76,000.00	76,000.00	0.00	签约
467	472			44.51	124,000.00				未售
468	473			44.51	126,000.00				未售
469	474	39-乙-401	姜欣宇	40.39	116,000.00	76,000.00	76,000.00	0.00	签约
470	475			41.21	121,000.00				未售
471	476			39.71	121,000.00				未售
472	477	44-丙-602	张云亚	38.12	116,000.00	76,000.00	76,000.00	0.00	签约
473	478	44-丙-602	张云亚	42.89	126,000.00	86,000.00	86,000.00	0.00	签约
474	479			42.89	126,000.00				未售
475	480	44-丙-1001	甘俊杰	38.12	116,000.00	76,000.00	76,000.00	0.00	签约
476	481			42.89	126,000.00				未售
477	482			42.89	126,000.00				未售
478	483	39-丙-501	滕亚仙	38.12	116,000.00	76,000.00	76,000.00	0.00	签约
479	484	39-丙-1001	张毅	42.89	121,000.00	81,000.00	81,000.00	0.00	签约
480	485	39-丙-801	纪佩来	53.41	136,000.00	96,000.00	96,000.00	0.00	签约
481	486	44-丙-201	刘锋, 朱泽莲	47.74	126,000.00	86,000.00	86,000.00	0.00	签约
482	487	44-丙-201	刘锋, 朱泽莲	42.89	126,000.00	86,000.00	86,000.00	0.00	签约
483	488			46.12	126,000.00				未售
484	489			43.70	124,000.00				未售
485	490	44-乙-602	张苏洋	38.84	116,000.00	76,000.00	76,000.00	0.00	签约
486	491	47-401	朱琴亚	43.70	126,000.00	86,000.00	86,000.00	0.00	签约
487	492	45-甲-502	沈小霞	43.70	126,000.00	86,000.00	86,000.00	0.00	签约
488	493	45-甲-502	沈小霞	38.84	116,000.00	76,000.00	76,000.00	0.00	签约
489	494	45-甲-502	沈小霞	43.70	126,000.00	86,000.00	86,000.00	0.00	签约
490	495			43.70	126,000.00				未售
491	496			38.84	116,000.00				未售
492	497			43.70	124,000.00				未售
493	498			43.70	126,000.00				未售



序号	车位号	已购房号	车主姓名	建筑面积 (m²)	备案总价	合同总价	已收金额	未收金额	销售状态
494	499	41-乙-201	戚红	38.84	116,000.00	76,000.00	76,000.00	0.00	签约
495	500	41-乙-102	朱敏	43.70	126,000.00	86,000.00	86,000.00	0.00	签约
496	501	41-甲-101	张含	43.70	126,000.00	86,000.00	86,000.00	0.00	签约
497	502	41-甲-101	张含	38.84	116,000.00	76,000.00	76,000.00	0.00	签约
498	503	41-甲-101	张含	43.70	126,000.00	86,000.00	86,000.00	0.00	签约
499	504	41-甲-701	梁悦	43.70	126,000.00	86,000.00	86,000.00	0.00	签约
500	505	45-丙-1101	恽洁华	38.84	116,000.00	76,000.00	76,000.00	0.00	签约
501	506	41-丙-202	钱亮	43.70	124,000.00	84,000.00	84,000.00	0.00	签约
502	507	41-甲-701	梁悦	43.70	126,000.00	86,000.00	86,000.00	0.00	签约
503	508	45-乙-202	陈家克	38.84	116,000.00	76,000.00	76,000.00	0.00	签约
504	509	41-甲-202	李栋炜	42.08	121,000.00	81,000.00	81,000.00	0.00	签约
505	510	40-丙-802	周海苹	41.59	121,000.00	81,000.00	81,000.00	0.00	签约
506	511	40-甲-602	周玲	41.17	116,000.00	76,000.00	76,000.00	0.00	签约
507	512	40-丙-1102	汪霞	39.92	126,000.00	86,000.00	86,000.00	0.00	签约
508	513	46-1102	钱琳	44.51	126,000.00	86,000.00	86,000.00	0.00	签约
509	515	39-甲-501	莫丽丹	39.71	116,000.00	76,000.00	76,000.00	0.00	签约
510	516			45.28	126,000.00				未售
511	517	39-甲-701	杨波, 林玲	38.12	136,000.00	96,000.00	96,000.00	0.00	签约
512	518	39-甲-701	杨波, 林玲	46.06	126,000.00	86,000.00	86,000.00	0.00	签约
513	519			53.22	134,000.00				未售
514	520			42.89	126,000.00				未售
515	521	39-甲-1102	曹庆	38.12	116,000.00	76,000.00	76,000.00	0.00	签约
516	522			42.89	126,000.00				未售
517	523			42.89	126,000.00				未售
518	524			38.12	116,000.00				未售
519	525			42.89	126,000.00				未售
520	526	39-乙-601	闻丽芬	42.89	126,000.00	86,000.00	86,000.00	0.00	签约
521	527	39-乙-601	闻丽芬	38.92	116,000.00	76,000.00	76,000.00	0.00	签约
522	528			39.71	121,000.00				未售
523	529	13-101	胡启洋	40.84	121,000.00	81,000.00	81,000.00	0.00	签约
524	530			39.20	116,000.00				未售
525	531			44.11	126,000.00				未售
526	532			44.11	124,000.00				未售
527	533			39.20	116,000.00				未售
528	534			44.11	126,000.00				未售
529	535			44.11	126,000.00				未售
530	536	40-乙-101	肖红霞	39.20	116,000.00	76,000.00	76,000.00	0.00	签约
531	537	36-乙-301	王卓平	44.11	126,000.00	86,000.00	86,000.00	0.00	签约
532	538	40-甲-101	管欧	53.41	136,000.00	96,000.00	96,000.00	0.00	签约
533	539	44-丙-1102	李明	46.93	126,000.00	86,000.00	86,000.00	0.00	签约
534	540	44-丙-1102	李明	42.89	126,000.00	86,000.00	86,000.00	0.00	签约
535	541			46.93	126,000.00				未售
536	542			42.89	126,000.00				未售
537	543	45-甲-1001	蒋琳	39.25	116,000.00	76,000.00	76,000.00	0.00	签约
538	544			44.11	126,000.00				未售

序号	车位号	已购房号	车主姓名	建筑面积 (m²)	备案总价	合同总价	已收金额	未收金额	销售状态
539	545	45-甲-701	虞新燕	43.70	126,000.00	86,000.00	86,000.00	0.00	签约
540	546			38.84	116,000.00				未售
541	547			43.70	126,000.00				未售
542	548			43.70	126,000.00				未售
543	549			38.84	116,000.00				未售
544	550	45-乙-401	蒋志龙	43.70	126,000.00	86,000.00	86,000.00	0.00	签约
545	551	45-乙-601	杨佳媛	43.70	126,000.00	86,000.00	86,000.00	0.00	签约
546	552	45-乙-601	杨佳媛	38.84	116,000.00	76,000.00	76,000.00	0.00	签约
547	553	45-乙-601	杨佳媛	43.70	126,000.00	86,000.00	86,000.00	0.00	签约
548	554	46-802	许林	43.70	126,000.00	86,000.00	86,000.00	0.00	签约
549	555	45-丙-502	李琰芬	38.84	116,000.00	76,000.00	76,000.00	0.00	签约
550	556	46-902	刘平	43.70	126,000.00	86,000.00	86,000.00	0.00	签约
551	557	47-902	苏亚芳	43.70	126,000.00	86,000.00	86,000.00	0.00	签约
552	558	45-丙-602	壮锋	38.84	116,000.00	76,000.00	76,000.00	0.00	签约
553	559	45-丙-402	许谦	43.70	126,000.00	86,000.00	86,000.00	0.00	签约
554	560	46-601	庄赵栋	43.70	124,000.00	84,000.00	84,000.00	0.00	签约
555	561	45-丙-502	李琰芬	38.84	116,000.00	76,000.00	76,000.00	0.00	签约
556	562	46-1002	贺礼	42.08	121,000.00	81,000.00	81,000.00	0.00	签约
557	563	46-601	庄赵栋	40.09	116,000.00	76,000.00	76,000.00	0.00	签约
558	564	46-401	虞妹琪	39.68	121,000.00	81,000.00	81,000.00	0.00	签约
559	565	40-丙-1102	汪霞	38.48	121,000.00	81,000.00	81,000.00	0.00	签约
560	566	40-丙-1001	朱成明	44.09	126,000.00	86,000.00	86,000.00	0.00	签约
561	568	44-乙-802	沈奕	47.65	106,000.00	66,000.00	66,000.00	0.00	签约
562	569	44-乙-701	王华	42.89	121,000.00	81,000.00	81,000.00	0.00	签约
563	570			38.12	121,000.00				未售
564	571	44-甲-601	张兴大	42.89	126,000.00	86,000.00	86,000.00	0.00	签约
565	572	44-乙-902	胥敏	42.89	126,000.00	86,000.00	86,000.00	0.00	签约
566	573	44-甲-402	徐杰	38.12	116,000.00	76,000.00	76,000.00	0.00	签约
567	574			42.89	126,000.00				未售
568	575	44-甲-1102	许军立	42.89	126,000.00	86,000.00	86,000.00	0.00	签约
569	576	44-乙-901	刘建国	39.71	116,000.00	76,000.00	76,000.00	0.00	签约
570	577	44-甲-1002	丁小洁	42.89	126,000.00	86,000.00	86,000.00	0.00	签约
571	578	44-乙-701	王华	44.11	126,000.00	86,000.00	86,000.00	0.00	签约
572	579	44-乙-1001	林丹光	39.20	116,000.00	76,000.00	76,000.00	0.00	签约
573	580	44-乙-1002	黄洪	44.11	126,000.00	86,000.00	86,000.00	0.00	签约
574	581	44-丙-902	周冬艳	44.11	126,000.00	86,000.00	86,000.00	0.00	签约
575	582	44-丙-902	周冬艳	39.20	116,000.00	76,000.00	76,000.00	0.00	签约
576	583	44-丙-502	查建芳	44.11	126,000.00	86,000.00	86,000.00	0.00	签约
577	584	44-丙-1002	田秋兴	44.11	126,000.00	86,000.00	86,000.00	0.00	签约
578	585	44-丙-701	夏大清	39.20	116,000.00		20,000.00		认购
579	586	44-丙-701	夏大清	44.11	126,000.00	86,000.00	86,000.00	0.00	签约
580	587			53.91	136,000.00				未售
581	588	45-甲-302	张琳	47.37	126,000.00	86,000.00	86,000.00	0.00	签约
582	589			43.28	126,000.00				未售
583	590			47.37	126,000.00				未售

序号	车位号	已购房号	车主姓名	建筑面积 (m²)	备案总价	合同总价	已收金额	未收金额	销售状态
584	591			43.28	126,000.00				未售
585	592	45-甲-202	周佳炜	39.61	116,000.00	76,000.00	76,000.00	0.00	签约
586	593	45-甲-901	蒋磊	44.51	126,000.00	86,000.00	86,000.00	0.00	签约
587	594			44.11	126,000.00				未售
588	595	45-乙-1002	龙卫丽	39.20	116,000.00	76,000.00	76,000.00	0.00	签约
589	596	45-甲-602	唐峰云	44.11	126,000.00	86,000.00	86,000.00	0.00	签约
590	597			44.11	126,000.00				未售
591	598	45-甲-501	金科	39.20	116,000.00	76,000.00	76,000.00	0.00	签约
592	599	45-甲-501	金科	44.11	126,000.00	86,000.00	86,000.00	0.00	签约
593	600	45-乙-401	蒋志龙	44.11	126,000.00	86,000.00	86,000.00	0.00	签约
594	601	45-乙-1101	蒋笛	39.20	116,000.00	76,000.00	76,000.00	0.00	签约
595	602	45-乙-701	杨莉亚	44.11	126,000.00	86,000.00	86,000.00	0.00	签约
596	603	45-乙-802	曾国科	44.11	126,000.00	86,000.00	86,000.00	0.00	签约
597	604	45-乙-602	曹海燕	39.20	116,000.00	76,000.00	76,000.00	0.00	签约
598	605	45-乙-701	杨莉亚	44.11	126,000.00	86,000.00	86,000.00	0.00	签约
599	606	47-902	苏亚芳	44.11	126,000.00	86,000.00	86,000.00	0.00	签约
600	607	45-丙-602	壮锋	39.20	116,000.00	76,000.00	76,000.00	0.00	签约
601	608	45-丙-902	管健	44.11	126,000.00	86,000.00	86,000.00	0.00	签约
602	609	45-丙-902	管健	44.11	126,000.00	86,000.00	86,000.00	0.00	签约
603	610	45-丙-302	吴杰笑子	39.20	116,000.00	76,000.00	76,000.00	0.00	签约
604	611	28-306	王守波	44.11	126,000.00	86,000.00	86,000.00	0.00	签约
605	612	46-601	庄赵栋	43.69	126,000.00	86,000.00	86,000.00	0.00	签约
606	613	45-丙-702	虞斐	38.92	116,000.00	76,000.00	76,000.00	0.00	签约
607	614	46-1001	高美玲	38.12	126,000.00	86,000.00	86,000.00	0.00	签约
608	615	45-丙-1002	徐晶	44.09	126,000.00	86,000.00	86,000.00	0.00	签约
609	617	44-乙-402	薛云鹏	37.33	131,000.00	91,000.00	91,000.00	0.00	签约
610	618	44-丙-901	彭海琴	39.71	131,000.00	91,000.00	91,000.00	0.00	签约
611	619	45-乙-1001	芦婷	45.70	146,000.00	106,000.00	106,000.00	0.00	签约
612	620	41-甲-902	徐华新	62.94	151,000.00	111,000.00	111,000.00	0.00	签约
总计				28,747.05	79,563,000.00	37,347,000.00	37,507,000.00	0.00	

## 附件二 银行对账单

## 中国银行股份有限公司常州武进支行对账单

(2022 年 6 月网银截图)

付款人名称	收款人名称	交易日期	交易金额	交易后余额
丹龙置业常州有限公司	国家金库武进支库	20220601	-24,805.52	70,147,456.36
丹龙置业常州有限公司	常州市住房公积金管理中心	20220601	-102,552.00	70,044,904.36
丹龙置业常州有限公司		20220602	-308,602.96	69,736,301.40
丹龙置业常州有限公司	中间账户	20220606	-6,533.74	69,729,767.66
丹龙置业常州有限公司	丹龙置业常州有限公司	20220606	50,000,000.00	119,729,767.66
丹龙置业常州有限公司	丹龙置业常州有限公司	20220606	16,000,000.00	135,729,767.66
丹龙置业常州有限公司	中国电信股份有限公司常州分公司	20220606	-5,043.20	135,724,724.46
丹龙置业常州有限公司	中间账户	20220607	-340.50	135,724,383.96
丹龙置业常州有限公司	中间账户	20220607	-322.95	135,724,061.01
丹龙置业常州有限公司	中间账户	20220607	-693.60	135,723,367.41
丹龙置业常州有限公司	中间账户	20220607	-301.02	135,723,066.39
丹龙置业常州有限公司	中间账户	20220607	-341.59	135,722,724.80
丹龙置业常州有限公司	中间账户	20220607	-251.12	135,722,473.68
丹龙置业常州有限公司	中间账户	20220607	-2,228.84	135,720,244.84
丹龙置业常州有限公司	中间账户	20220607	-68.54	135,720,176.30
丹龙置业常州有限公司	中间账户	20220607	-741.30	135,719,435.00
丹龙置业常州有限公司	中间账户	20220607	-125.56	135,719,309.44
丹龙置业常州有限公司	中间账户	20220607	-74.70	135,719,234.74
丹龙置业常州有限公司	中间账户	20220607	-6,639.68	135,712,595.06
丹龙置业常州有限公司	中间账户	20220607	-707.86	135,711,887.20
丹龙置业常州有限公司	中间账户	20220607	-111.85	135,711,775.35
丹龙置业常州有限公司	中间账户	20220607	-255.50	135,711,519.85
丹龙置业常州有限公司	中间账户	20220607	-180.94	135,711,338.91
丹龙置业常州有限公司	中间账户	20220607	-86.68	135,711,252.23
丹龙置业常州有限公司	中间账户	20220607	-79.50	135,711,172.73
丹龙置业常州有限公司	中间账户	20220607	-2,294.64	135,708,878.09
丹龙置业常州有限公司	中间账户	20220607	-112.95	135,708,765.14
付款人名称	收款人名称	交易日期	交易金额	交易后余额
丹龙置业常州有限公司	中间账户	20220607	-3,422.49	135,705,342.65
丹龙置业常州有限公司	中间账户	20220607	-163.94	135,705,178.71
丹龙置业常州有限公司	中间账户	20220607	-154.07	135,705,024.64
丹龙置业常州有限公司	中间账户	20220607	-353.10	135,704,671.54
丹龙置业常州有限公司	中间账户	20220607	-197.39	135,704,474.15
丹龙置业常州有限公司	中间账户	20220607	-18.64	135,704,455.51
丹龙置业常州有限公司	中间账户	20220607	-233.57	135,704,221.94
丹龙置业常州有限公司	中间账户	20220607	-332.62	135,703,889.32
丹龙置业常州有限公司	中间账户	20220607	-185.33	135,703,703.99
丹龙置业常州有限公司	中间账户	20220607	-0.70	135,703,703.29
丹龙置业常州有限公司	中间账户	20220607	-8,196.54	135,695,506.75
丹龙置业常州有限公司	中间账户	20220607	-135.98	135,695,370.77
丹龙置业常州有限公司	中间账户	20220607	-82.25	135,695,288.52
丹龙置业常州有限公司	中间账户	20220607	-107.47	135,695,181.05
丹龙置业常州有限公司	中间账户	20220607	-171.61	135,695,009.44
丹龙置业常州有限公司	中间账户	20220607	-369.55	135,694,639.89
丹龙置业常州有限公司	中间账户	20220607	-151.88	135,694,488.01
丹龙置业常州有限公司	中间账户	20220607	-191.36	135,694,296.65
丹龙置业常州有限公司	中间账户	20220607	-75.67	135,694,220.98
丹龙置业常州有限公司	中间账户	20220607	-21.38	135,694,199.60
丹龙置业常州有限公司	中间账户	20220607	-111.85	135,694,087.75
丹龙置业常州有限公司	中间账户	20220607	-18.32	135,694,069.43
丹龙置业常州有限公司	中间账户	20220607	-9.87	135,694,059.56
丹龙置业常州有限公司	中间账户	20220607	-507.18	135,693,552.38
丹龙置业常州有限公司	中间账户	20220607	-2,126.31	135,691,426.07
丹龙置业常州有限公司	中间账户	20220607	-270.86	135,691,155.21
丹龙置业常州有限公司	中间账户	20220607	-89.92	135,691,065.29



付款人名称	收款人名称	交易日期	交易金额	交易后余额
丹龙置业常州有限公司	中间账户	20220607	-222.06	135,690,843.23
丹龙置业常州有限公司	中间账户	20220607	-29.60	135,690,813.63
丹龙置业常州有限公司	中间账户	20220607	-347.62	135,690,466.01
丹龙置业常州有限公司	中间账户	20220607	-197.94	135,690,268.07
丹龙置业常州有限公司	中间账户	20220607	-143.66	135,690,124.41
丹龙置业常州有限公司	中间账户	20220607	-1,299.47	135,688,824.94
丹龙置业常州有限公司	中间账户	20220607	-140.91	135,688,684.03
丹龙置业常州有限公司	中间账户	20220607	-117.34	135,688,566.69
丹龙置业常州有限公司	中间账户	20220607	-89.92	135,688,476.77
丹龙置业常州有限公司	中间账户	20220607	-72.38	135,688,404.39
丹龙置业常州有限公司	中间账户	20220607	-2,144.95	135,686,259.44
丹龙置业常州有限公司	中间账户	20220607	-78.96	135,686,180.48
丹龙置业常州有限公司	中间账户	20220607	-128.85	135,686,051.63
丹龙置业常州有限公司	中间账户	20220607	-0.55	135,686,051.08
丹龙置业常州有限公司	中间账户	20220607	-274.70	135,685,776.38
丹龙置业常州有限公司	中间账户	20220607	-3,341.88	135,682,434.50
丹龙置业常州有限公司	中间账户	20220607	-14,000.00	135,668,434.50
丹龙置业常州有限公司	上海诚盈三期股权投资中心（有限合伙）	20220608	-100,000,000.00	35,668,434.50
丹龙置业常州有限公司		20220610	-485,370.82	35,183,063.68
丹龙置业常州有限公司	中国人民财产保险股份有限公司常州市分公司	20220613	-21,890.84	35,161,172.84
丹龙置业常州有限公司	江苏连运基础建设工程有限公司	20220613	-365,497.73	34,795,675.11
丹龙置业常州有限公司	江苏开吴建设有限公司	20220613	-132,712.97	34,662,962.14
丹龙置业常州有限公司	国家金库武进支库	20220613	-48,736.03	34,614,226.11
丹龙置业常州有限公司	常州市武进区财政局财政专户	20220613	-30,640.00	34,583,586.11
丹龙置业常州有限公司	常州凯迪广告有限公司	20220614	-8,304.70	34,575,281.41
丹龙置业常州有限公司	钟楼区北港花无缺花艺中心	20220614	-8,400.00	34,566,881.41
丹龙置业常州有限公司	杭州蓝国科技有限公司	20220614	-100,000.00	34,466,881.41
付款人名称	收款人名称	交易日期	交易金额	交易后余额
丹龙置业常州有限公司	赵云峰	20220614	-15,000.00	34,451,881.41
丹龙置业常州有限公司	吕和娣	20220614	-12,600.00	34,439,281.41
丹龙置业常州有限公司	李锐	20220614	-13,800.00	34,425,481.41
丹龙置业常州有限公司	中国石化销售股份有限公司江苏常州石油分公司	20220614	-12,000.00	34,413,481.41
丹龙置业常州有限公司	南京文越企业管理信息服务有限公司	20220614	-10,800.00	34,402,681.41
丹龙置业常州有限公司	梁利	20220614	-2,677.00	34,400,004.41
丹龙置业常州有限公司	杨希中	20220614	-7,784.61	34,392,219.80
丹龙置业常州有限公司	杭州新思路金属制品有限公司	20220614	-748,991.88	33,643,227.92
丹龙置业常州有限公司	常州市防雷设施检测所有限公司	20220614	-79,207.46	33,564,020.46
丹龙置业常州有限公司	蓝城北方建设管理有限公司	20220614	-1,500,000.00	32,064,020.46
丹龙置业常州有限公司	江苏筑森建筑设计有限公司	20220614	-51,090.41	32,012,930.05
丹龙置业常州有限公司	杭州中润节能环保科技有限公司	20220614	-223,544.00	31,789,386.05
丹龙置业常州有限公司		20220614	-31,728.74	31,757,657.31
丹龙置业常州有限公司		20220614	-41,492.00	31,716,165.31
丹龙置业常州有限公司		20220614	-29,498.70	31,686,666.61
丹龙置业常州有限公司	浙江中亚园林集团有限公司	20220616	-3,728,769.27	27,957,897.34
丹龙置业常州有限公司	国家金库武进支库	20220616	-129,784.52	27,828,112.82
丹龙置业常州有限公司	国家金库武进支库	20220616	-111,548.43	27,716,564.39
丹龙置业常州有限公司	国家金库武进支库	20220616	-70,381.74	27,646,182.65
丹龙置业常州有限公司	国家金库武进支库	20220616	-2,409.70	27,643,772.95
丹龙置业常州有限公司	国家金库武进支库	20220616	-114,620.19	27,529,152.76
	丹龙置业常州有限公司	20220620	279,795.12	27,808,947.88
强月飞	丹龙置业常州有限公司	20220621	500,000.00	28,308,947.88
强月飞	丹龙置业常州有限公司	20220621	500,000.00	28,808,947.88
丹龙置业常州有限公司	绿城物业服务集团有限公司常州分公司	20220623	-44,884.00	28,764,063.88
丹龙置业常州有限公司	武进区湖塘甲乙礼品商行	20220623	-28,520.70	28,735,543.18
丹龙置业常州有限公司	常州市高露达饮用水有限公司	20220623	-750.00	28,734,793.18



付款人名称	收款人名称	交易日期	交易金额	交易后余额
丹龙置业常州有限公司	新北区薛家钰悦日用百货经营部	20220623	-5,630.40	28,729,162.78
丹龙置业常州有限公司	武进经发区永之旺水果店	20220623	-364.00	28,728,798.78
丹龙置业常州有限公司	武进经发区永之旺水果店	20220623	-423.00	28,728,375.78
丹龙置业常州有限公司	绿城物业服务集团有限公司常州分公司	20220623	-54,824.00	28,673,551.78
丹龙置业常州有限公司	胡泊	20220623	-6,900.00	28,666,651.78
丹龙置业常州有限公司	浙江新世纪人才开发有限公司	20220623	-27,868.48	28,638,783.30
丹龙置业常州有限公司	北京市京师（南京）律师事务所	20220623	-50,000.00	28,588,783.30
丹龙置业常州有限公司	浙江中亚园林集团有限公司	20220623	-877,783.54	27,710,999.76
丹龙置业常州有限公司	常州市武进广播电视信息网络有限责任公司	20220623	-749,172.75	26,961,827.01
丹龙置业常州有限公司	常州市武进房地产测绘有限公司	20220623	-14,948.00	26,946,879.01
丹龙置业常州有限公司	常州市武进区不动产测绘信息有限公司	20220623	-13,798.58	26,933,080.43
丹龙置业常州有限公司	宿迁文威环境工程管理有限公司	20220623	-97,214.40	26,835,866.03
丹龙置业常州有限公司	丹龙置业常州有限公司	20220623	97,214.40	26,933,080.43
丹龙置业常州有限公司	江苏广福信立环境科技有限公司	20220623	-91,096.64	26,841,983.79
丹龙置业常州有限公司		20220623	-12,160.47	26,829,823.32
丹龙置业常州有限公司		20220623	-9,833.03	26,819,990.29
丹龙置业常州有限公司		20220623	-62,327.00	26,757,663.29
刘洪江	丹龙置业常州有限公司	20220623	20,000.00	26,777,663.29
刘洪江	丹龙置业常州有限公司	20220623	20,000.00	26,797,663.29
刘根芬	丹龙置业常州有限公司	20220624	20,000.00	26,817,663.29
刘根芬	丹龙置业常州有限公司	20220624	20,000.00	26,837,663.29
刘根芬	丹龙置业常州有限公司	20220624	20,000.00	26,857,663.29
王莉莉	丹龙置业常州有限公司	20220624	20,000.00	26,877,663.29
强月飞	丹龙置业常州有限公司	20220624	500,000.00	27,377,663.29
强月飞	丹龙置业常州有限公司	20220624	31,443.00	27,409,106.29
冯小琴	丹龙置业常州有限公司	20220624	40,000.00	27,449,106.29
李霞	丹龙置业常州有限公司	20220624	40,000.00	27,489,106.29
付款人名称	收款人名称	交易日期	交易金额	交易后余额
赵亮	丹龙置业常州有限公司	20220624	20,000.00	27,509,106.29
孙剑	丹龙置业常州有限公司	20220624	40,000.00	27,549,106.29
丹龙置业常州有限公司	宿迁市文威环境工程管理有限公司	20220624	-97,214.40	27,451,891.89
丹龙置业常州有限公司	郑小凤	20220624	-7,626.00	27,444,265.89
刘培军	丹龙置业常州有限公司	20220624	40,000.00	27,484,265.89
朱文东	丹龙置业常州有限公司	20220624	40,000.00	27,524,265.89
陈莲锁	丹龙置业常州有限公司	20220624	20,000.00	27,544,265.89
陈均	丹龙置业常州有限公司	20220624	40,000.00	27,584,265.89
张红云	丹龙置业常州有限公司	20220624	20,000.00	27,604,265.89
张亚	丹龙置业常州有限公司	20220624	20,000.00	27,624,265.89
龚建芬	丹龙置业常州有限公司	20220624	120,000.00	27,744,265.89
罗毓琪	丹龙置业常州有限公司	20220624	20,000.00	27,764,265.89
巢璟	丹龙置业常州有限公司	20220624	40,000.00	27,804,265.89
张兴州	丹龙置业常州有限公司	20220624	50,000.00	27,854,265.89
李明	丹龙置业常州有限公司	20220624	50,000.00	27,904,265.89
李明	丹龙置业常州有限公司	20220625	500,000.00	28,404,265.89
张兴州	丹龙置业常州有限公司	20220625	200,000.00	28,604,265.89
闻丽芬	丹龙置业常州有限公司	20220625	40,000.00	28,644,265.89
姜俊	丹龙置业常州有限公司	20220625	40,000.00	28,684,265.89
林玲	丹龙置业常州有限公司	20220625	40,000.00	28,724,265.89
张兴州	丹龙置业常州有限公司	20220626	100,000.00	28,824,265.89
王留玉	丹龙置业常州有限公司	20220626	20,000.00	28,844,265.89
杨俊	丹龙置业常州有限公司	20220626	20,000.00	28,864,265.89
钱俊	丹龙置业常州有限公司	20220626	40,000.00	28,904,265.89
庄洁	丹龙置业常州有限公司	20220626	40,000.00	28,944,265.89
凌玉萍	丹龙置业常州有限公司	20220626	20,000.00	28,964,265.89
张妹馨	丹龙置业常州有限公司	20220626	40,000.00	29,004,265.89



付款人名称	收款人名称	交易日期	交易金额	交易后余额
吴玲	丹龙置业常州有限公司	20220626	120,000.00	29,124,265.89
樊晶晶	丹龙置业常州有限公司	20220626	40,000.00	29,164,265.89
胡荫俊	丹龙置业常州有限公司	20220626	20,000.00	29,184,265.89
胡启柱	丹龙置业常州有限公司	20220626	20,000.00	29,204,265.89
杨玲玉	丹龙置业常州有限公司	20220627	20,000.00	29,224,265.89
邵洁	丹龙置业常州有限公司	20220627	20,000.00	29,244,265.89
干建萍	丹龙置业常州有限公司	20220627	40,000.00	29,284,265.89
巢玲群	丹龙置业常州有限公司	20220627	40,000.00	29,324,265.89
黄梅	丹龙置业常州有限公司	20220627	20,000.00	29,344,265.89
沈鸿燮	丹龙置业常州有限公司	20220627	20,000.00	29,364,265.89
唐呈凌	丹龙置业常州有限公司	20220628	40,000.00	29,404,265.89
李刚	丹龙置业常州有限公司	20220628	66,000.00	29,470,265.89
杨斌	丹龙置业常州有限公司	20220628	142,000.00	29,612,265.89
陈永健	丹龙置业常州有限公司	20220628	20,000.00	29,632,265.89
陈均	丹龙置业常州有限公司	20220628	132,000.00	29,764,265.89
赵伟	丹龙置业常州有限公司	20220628	66,000.00	29,830,265.89
苏亚芳	丹龙置业常州有限公司	20220628	40,000.00	29,870,265.89
唐呈凌	丹龙置业常州有限公司	20220628	167,000.00	30,037,265.89
黄洪	丹龙置业常州有限公司	20220628	66,000.00	30,103,265.89
陈莲锁	丹龙置业常州有限公司	20220628	43,000.00	30,146,265.89
刘云舞	丹龙置业常州有限公司	20220628	142,000.00	30,288,265.89
钱亮	丹龙置业常州有限公司	20220628	84,000.00	30,372,265.89
杨俊	丹龙置业常州有限公司	20220628	36,000.00	30,408,265.89
邓丽娜	丹龙置业常州有限公司	20220628	68,000.00	30,476,265.89
唐祖龙	丹龙置业常州有限公司	20220628	147,000.00	30,623,265.89
丹龙置业常州有限公司	中国银行江苏省分行收费业务专用账号	20220628	-75.00	30,623,190.89
贺礼	丹龙置业常州有限公司	20220628	20,000.00	30,643,190.89
付款人名称	收款人名称	交易日期	交易金额	交易后余额
贺礼	丹龙置业常州有限公司	20220628	20,000.00	30,663,190.89
贺礼	丹龙置业常州有限公司	20220628	41,000.00	30,704,190.89
蒋琳	丹龙置业常州有限公司	20220628	20,000.00	30,724,190.89
冯小琴	丹龙置业常州有限公司	20220628	50,000.00	30,774,190.89
冯小琴	丹龙置业常州有限公司	20220628	50,000.00	30,824,190.89
冯小琴	丹龙置业常州有限公司	20220628	42,000.00	30,866,190.89
沈飞	丹龙置业常州有限公司	20220628	76,000.00	30,942,190.89
杨波	丹龙置业常州有限公司	20220628	26,000.00	30,968,190.89
秦超	丹龙置业常州有限公司	20220628	71,000.00	31,039,190.89
杨玲玉	丹龙置业常州有限公司	20220628	66,000.00	31,105,190.89
史荣升	丹龙置业常州有限公司	20220628	72,000.00	31,177,190.89
丁晶	丹龙置业常州有限公司	20220629	91,000.00	31,268,190.89
李朵朵	丹龙置业常州有限公司	20220629	150,000.00	31,418,190.89
刘锋	丹龙置业常州有限公司	20220629	132,000.00	31,550,190.89
钱俊	丹龙置业常州有限公司	20220629	164,000.00	31,714,190.89
张华	丹龙置业常州有限公司	20220629	210,000.00	31,924,190.89
王辉	丹龙置业常州有限公司	20220629	136,000.00	32,060,190.89
金加洪	丹龙置业常州有限公司	20220629	135,000.00	32,195,190.89
张琳	丹龙置业常州有限公司	20220629	246,000.00	32,441,190.89
刘培军	丹龙置业常州有限公司	20220629	145,000.00	32,586,190.89
庄洁	丹龙置业常州有限公司	20220629	50,000.00	32,636,190.89
胥敏	丹龙置业常州有限公司	20220629	66,000.00	32,702,190.89
张瑜	丹龙置业常州有限公司	20220629	66,000.00	32,768,190.89
蒋琳	丹龙置业常州有限公司	20220629	56,000.00	32,824,190.89
苏亚芳	丹龙置业常州有限公司	20220629	132,000.00	32,956,190.89
万琴娣	丹龙置业常州有限公司	20220629	71,000.00	33,027,190.89
王得翠	丹龙置业常州有限公司	20220629	20,000.00	33,047,190.89



付款人名称	收款人名称	交易日期	交易金额	交易后余额
郑文科	丹龙置业常州有限公司	20220629	145,000.00	33,192,190.89
王俊	丹龙置业常州有限公司	20220629	127,000.00	33,319,190.89
王守波	丹龙置业常州有限公司	20220629	137,000.00	33,456,190.89
安丰玲	丹龙置业常州有限公司	20220629	60,000.00	33,516,190.89
王华	丹龙置业常州有限公司	20220629	127,000.00	33,643,190.89
王华	丹龙置业常州有限公司	20220629	56,000.00	33,699,190.89
牟文洪	丹龙置业常州有限公司	20220629	76,000.00	33,775,190.89
巢璟	丹龙置业常州有限公司	20220629	230,000.00	34,005,190.89
胡益峰	丹龙置业常州有限公司	20220630	135,000.00	34,140,190.89
周佳炜	丹龙置业常州有限公司	20220630	56,000.00	34,196,190.89
田秋兴	丹龙置业常州有限公司	20220630	46,000.00	34,242,190.89
许文君	丹龙置业常州有限公司	20220630	313,000.00	34,555,190.89
李霞	丹龙置业常州有限公司	20220630	40,000.00	34,595,190.89
周海苹	丹龙置业常州有限公司	20220630	81,000.00	34,676,190.89
王莉莉	丹龙置业常州有限公司	20220630	131,000.00	34,807,190.89
李涛	丹龙置业常州有限公司	20220630	66,000.00	34,873,190.89
张红云	丹龙置业常州有限公司	20220630	66,000.00	34,939,190.89
姜俊	丹龙置业常州有限公司	20220630	147,000.00	35,086,190.89
陈永健	丹龙置业常州有限公司	20220630	61,000.00	35,147,190.89
杨莉亚	丹龙置业常州有限公司	20220630	132,000.00	35,279,190.89
吕刚	丹龙置业常州有限公司	20220630	30,000.00	35,309,190.89
仲静芳	丹龙置业常州有限公司	20220630	56,000.00	35,365,190.89
余宗杰	丹龙置业常州有限公司	20220630	71,000.00	35,436,190.89
濮熙倩	丹龙置业常州有限公司	20220630	66,000.00	35,502,190.89
朱小玉	丹龙置业常州有限公司	20220630	68,000.00	35,570,190.89
干建萍	丹龙置业常州有限公司	20220630	122,000.00	35,692,190.89
贾李春	丹龙置业常州有限公司	20220630	147,000.00	35,839,190.89
付款人名称	收款人名称	交易日期	交易金额	交易后余额
张毅	丹龙置业常州有限公司	20220630	61,000.00	35,900,190.89
朱文东	丹龙置业常州有限公司	20220630	133,000.00	36,033,190.89
王芳	丹龙置业常州有限公司	20220630	66,000.00	36,099,190.89
肖红霞	丹龙置业常州有限公司	20220630	112,000.00	36,211,190.89
杭震立	丹龙置业常州有限公司	20220630	147,000.00	36,358,190.89
朱玉霞	丹龙置业常州有限公司	20220630	156,000.00	36,514,190.89
沈鸿燮	丹龙置业常州有限公司	20220630	56,000.00	36,570,190.89
杨莹	丹龙置业常州有限公司	20220630	66,000.00	36,636,190.89
管欧	丹龙置业常州有限公司	20220630	76,000.00	36,712,190.89
胡启柱	丹龙置业常州有限公司	20220630	66,000.00	36,778,190.89
段澍	丹龙置业常州有限公司	20220630	66,000.00	36,844,190.89
丹龙置业常州有限公司	中国人民人寿保险股份有限公司常州中心支公司	20220630	-944.07	36,843,246.82
丹龙置业常州有限公司	嘉兴前程人力资源有限公司	20220630	-21,202.54	36,822,044.28
汪霞	丹龙置业常州有限公司	20220630	50,000.00	36,872,044.28
张文斌	丹龙置业常州有限公司	20220630	77,000.00	36,949,044.28
丹龙置业常州有限公司	中国人民人寿保险股份有限公司常州中心支公司	20220630	-50.00	36,948,994.28
颜卫姘	丹龙置业常州有限公司	20220630	71,000.00	37,019,994.28

中国建设银行常州丰乐支行对账单  
(2022 年 6 月无变动)

中国建设银行股份有限公司活期存款明细账									
币种:人民币		账号:62350152873900001066	账户名称:丹龙置业常州有限公司				日期:20220601—20220601		第1页
日期	凭证种类	凭证号码	摘要	对方户名	发生额		借贷	余额	交易流水号
					借方	贷方			
20220601			利息		0.00	0.11	贷	0.11	
打印时间:2022-10-12 13:32:01 打印机构:建行常州丰乐支行 打印柜员:335626730A.J1 打印卡号:623511260451813									

## 江南农村商业银行湖塘支行对账单

### (2022 年 6 月网银截图)

账号	1034*****7191/一般存款账户/丹龙置业常州有限公司 ▼*
币种	人民币/其他
查询时间段	<input type="radio"/> 今日 <input type="radio"/> 近一周 <input type="radio"/> 近一月 <input checked="" type="radio"/> 自定义日期
起始日期	2022-06-01
截止日期	2022-06-30
排序方式	<input type="radio"/> 倒序 <input checked="" type="radio"/> 正序

查询

📖 起始日期2022-06-01到截止日期2022-06-30的交易明细

<a href="#">首页</a> <a href="#">上一页</a> <a href="#">下一页</a> <a href="#">尾页</a> 当前第1页 共1页 8条记录										
■ 序号	交易时间	币种	收入	支出	余额	对方账号	对方账户名称	摘要	备注	交易渠道
<input type="checkbox"/> 1	2022-06-21 02:37:38	人民币	9,049.22		3,355,141.31			入息		
<input type="checkbox"/> 2	2022-06-23 10:21:14	人民币	17,691.60		3,372,832.91	8088*****5025	OP130	兑付户到商户账		
<input type="checkbox"/> 3	2022-06-27 10:08:01	人民币	3,370,000.00		6,742,832.91	8088*****5025	OP130	兑付户到商户账		
<input type="checkbox"/> 4	2022-06-28 10:21:53	人民币	740,000.00		7,482,832.91	8088*****5025	OP130	兑付户到商户账		
<input type="checkbox"/> 5	2022-06-28 21:13:10	人民币	2,000.00		7,484,832.91	INAC	INAC	转账	收银通入帐	
<input type="checkbox"/> 6	2022-06-29 10:22:00	人民币	1,014,000.00		8,498,832.91	8088*****5025	OP130	兑付户到商户账		
<input type="checkbox"/> 7	2022-06-30 10:21:25	人民币	618,000.00		9,116,832.91	8088*****5025	OP130	兑付户到商户账		
<input type="checkbox"/> 8	2022-06-30 16:22:53	人民币	2,000.00		9,118,832.91	INAC	INAC	转账	收银通入帐	
<a href="#">首页</a> <a href="#">上一页</a> <a href="#">下一页</a> <a href="#">尾页</a> 当前第1页 共1页 8条记录										

# 南京银行常州分行对账单

## (2022 年 6 月网银截图)

当前位置: 账户管理 -> 明细查询 页面编号: cb01030000

账户历史明细									
账号	1001240000001080				户名	丹龙置业常州有限公司			
交易日期	摘要	借方发生额	贷方发生额	余额	凭证号	对手方账号	对方信息	附言	详细
2022-06-02 09:14:15	付款商户:拉卡拉支付股份有限公司		99,982.00	16,027,961.66		210401324	拉卡拉支付股份有限公司	交易附言:0602手续费 18.00	
2022-06-11 05:37:04	付款商户:拉卡拉支付股份有限公司		32.41	16,027,994.07		210401324	拉卡拉支付股份有限公司	支付项目:	
2022-06-21 01:46:32	入息		43,059.58	16,071,053.65					
2022-06-25 05:23:19	付款商户:拉卡拉支付股份有限公司		2,294,409.60	18,365,463.25		210401324	拉卡拉支付股份有限公司	交易附言:0625手续费 1080.00	
2022-06-26 05:21:03	付款商户:拉卡拉支付股份有限公司		219,874.00	18,585,337.25		210401324	拉卡拉支付股份有限公司	交易附言:0626手续费 126.00	
2022-06-27 05:19:50	付款商户:拉卡拉支付股份有限公司		459,712.00	19,045,049.25		210401324	拉卡拉支付股份有限公司	交易附言:0627手续费 288.00	
2022-06-29 05:32:54	付款商户:拉卡拉支付股份有限公司		6,426,064.00	25,471,113.25		210401324	拉卡拉支付股份有限公司	交易附言:0629手续费 936.00	
2022-06-30 05:37:02	付款商户:拉卡拉支付股份有限公司		8,443,709.00	33,914,822.25		210401324	拉卡拉支付股份有限公司	交易附言:0630手续费 1278.00	



## 华夏银行武进支行对账单

(2022 年 6 月网银截图)

当前位置: 账户管理 >> 账户查询 >> 账户明细查询

① 提交 ② 结果

账号	13152000000512195	账户名称	丹龙置业常州有限公司
账户类型	一般结算户	查询条件	日期 20220601 - 20220630

15 1

序号	交易日期	交易时间	交易描述	交易金额(借)	交易金额(贷)	凭证号	账户余额	摘要	对方账号	对方账号名称	操作
1	2022-06-06	16:45:40	网上银行大额汇出	16,000,000.00			484,923.52	往来	478059541640	丹龙置业常州有限公司	<a href="#">查看详情</a>
2	2022-06-06	16:45:40	网银结算手续费	140.00			484,783.52		60220903	网上银行结算手续费收入	<a href="#">查看详情</a>
3	2022-06-21	00:06:43	存款批量结息		43,464.82		528,248.34				<a href="#">查看详情</a>

共 3 条记录, 其中借方笔数 2 笔, 金额 16000140.00 元, 贷方笔数 1 笔, 金额 43464.82 元, 当前第 1 条到第 3 条。

当前位置: 账户管理 >> 账户查询 >> 我的账户

**我的存款**

序号	账户别名	账号	账户名称	币种	可用余额
1	<a href="#">未定义</a>	13152000000512195	丹龙置业常州有限公司	人民币	526,248.34
<a href="#">账户明细查询</a>					
2	<a href="#">通知存款</a>	13152000000553244	丹龙置业常州有限公司	人民币	100,000,000.00
<a href="#">账户明细查询</a>					
人民币合计:					100,526,248.34



## 中国邮政储蓄银行常州市武宜路支行对账单

### (2022 年 6 月网银截图)

<input type="checkbox"/>	明细回单	2022-06-06 15:59:27	50,000,000.00	-	-49,200,000.00	478059541640	丹龙置业常州有限公司	中
<input type="checkbox"/>	明细回单	2022-06-06 22:51:59	-	7,909,545.51	-41,290,454.49	932008020001798894	丹龙置业常州有限公司	中
<input type="checkbox"/>	明细回单	2022-06-06 22:51:59	-	197.74	-41,290,256.75	932008020001798894	丹龙置业常州有限公司	中
<input type="checkbox"/>	明细回单	2022-06-06 22:51:59	-	5,496,116.18	-35,794,140.57	932008020001798894	丹龙置业常州有限公司	中
<input type="checkbox"/>	明细回单	2022-06-06 22:52:00	-	137.40	-35,794,003.17	932008020001798894	丹龙置业常州有限公司	中
<input type="checkbox"/>	明细回单	2022-06-06 22:52:00	-	2,743,967.61	-33,050,035.56	932008020001798894	丹龙置业常州有限公司	中
<input type="checkbox"/>	明细回单	2022-06-06 22:52:00	-	68.60	-33,049,966.96	932008020001798894	丹龙置业常州有限公司	中
<input type="checkbox"/>	明细回单	2022-06-06 22:52:00	-	2,170,707.85	-30,879,259.11	932008020001798894	丹龙置业常州有限公司	中
<input type="checkbox"/>	明细回单	2022-06-06 22:52:00	-	54.27	-30,879,204.84	932008020001798894	丹龙置业常州有限公司	中
<input type="checkbox"/>	明细回单	2022-06-06 22:52:01	-	15,145,044.88	-15,734,159.96	932008020001798894	丹龙置业常州有限公司	中
<input type="checkbox"/>	明细回单	2022-06-06 22:52:01	-	504.83	-15,733,655.13	932008020001798894	丹龙置业常州有限公司	中
<input type="checkbox"/>	明细回单	2022-06-06 22:52:01	-	5,732,468.26	-10,001,186.87	932008020001798894	丹龙置业常州有限公司	中
<input type="checkbox"/>	明细回单	2022-06-06 22:52:01	-	191.08	-10,000,995.79	932008020001798894	丹龙置业常州有限公司	中
<input type="checkbox"/>	明细回单	2022-06-06 22:52:01	-	4,220,052.65	-5,780,943.14	932008020001798894	丹龙置业常州有限公司	中
<input type="checkbox"/>	明细回单	2022-06-06 22:52:02	-	140.67	-5,780,802.47	932008020001798894	丹龙置业常州有限公司	中
<input type="checkbox"/>	明细回单	2022-06-06 22:52:02	-	2,526,506.54	-3,254,295.93	932008020001798894	丹龙置业常州有限公司	中
<input type="checkbox"/>	明细回单	2022-06-06 22:52:02	-	84.22	-3,254,211.71	932008020001798894	丹龙置业常州有限公司	中
<input type="checkbox"/>	明细回单	2022-06-06 22:52:02	-	3,755,590.52	501,378.81	932008020001798894	丹龙置业常州有限公司	中
<input type="checkbox"/>	明细回单	2022-06-06 22:52:02	-	156.48	501,535.29	932008020001798894	丹龙置业常州有限公司	中
<input type="checkbox"/>	明细回单	2022-06-21 03:05:58	-	846.04	502,381.33	0		

明细列表

[下载所选](#) [下载全部](#) [打印](#) [设置表头](#)

收入总金额	51,702,381.33	支出总金额	52,002,381.33
收入总笔数	20笔	支出总笔数	2笔

<input type="checkbox"/> 全选	操作	交易时间	支出金额	收入金额	余额	对方账号	对方户名	
<input type="checkbox"/>	明细回单	2022-06-21 16:13:12	-	2,000,000.00	2,502,381.33	1105021019100087553	常州正泰房产按揭服务有限公司	中
<input type="checkbox"/>	明细回单	2022-06-21 22:54:58	2,002,381.33	-	500,000.00	932008020001798894	丹龙置业常州有限公司	中

0045	2,278,205.79	2022-02-16	七天	1.75%	约定转存
0030	4,507,519.50	2022-02-22	七天	1.75%	约定转存
0033	3,077,749.51	2022-02-28	七天	1.75%	约定转存
0034	854,930.42	2022-03-01	七天	1.75%	约定转存
0035	905,220.44	2022-03-02	七天	1.75%	约定转存
0036	1,659,006.30	2022-03-08	七天	1.75%	约定转存
0037	1,939,874.54	2022-03-16	七天	1.75%	约定转存
0039	553,068.47	2022-03-22	七天	1.75%	约定转存
0040	2,008,865.31	2022-03-29	七天	1.75%	约定转存
0041	1,807,978.79	2022-03-30	七天	1.75%	约定转存
0042	903,681.88	2022-04-06	七天	1.75%	约定转存
0043	1,894,075.17	2022-04-12	七天	1.75%	约定转存
0044	63,847,972.15	2022-04-26	七天	1.75%	约定转存
0046	2,003,062.70	2022-06-21	七天	1.75%	约定转存

## 附件三 月度资金预算使用表

币种：人民币 单位：万元

项目名称	2022 年 6 月		2022 年 1 月至 6 月	
	预算金额	实际发生	预算金额	实际发生
一、期初资金余额	28,934.70	53,419.20		
二、现金流入				
1、销售资金回笼	1,900.00	3,706.37	21,675.28	16,896.89
①房屋销售银行实收		3,506.37		9,129.19
②按揭银行放款		200.00		7,767.70
③其他销售收入				
2、取得银行贷款(含信托委贷)				
3、股东投入(含资本金及借款)				
4、其他流入(保证金等)		54.84	700.00	3,868.21
现金流入小计	1,900.00	3,761.22	22,375.28	20,765.09
三、现金流出				
1、土地费用				
2、前期费用(包含设计费、规费、前期工程费)	861.71	93.95	2,664.79	249.14
3、工程费用	1,099.27	632.84	21,817.11	16,320.11
4、销售费用	152.65	75.92	1,290.37	550.24
5、管理费用	116.72	97.28	906.66	918.32
6、代建管理费	150.00	150.00	900.00	900.00
7、增值税金及附加	98.64	24.13	625.76	602.57
8、土地增值税	64.00	7.04	406.00	372.00
9、企业所得税			12,400.00	7,155.45
10、土地使用税、印花税、房产税等	2.00	0.24	178.00	102.53
11、归还股东资金(含资本金及借款)		10,000.00		10,000.00
12、其他支出	4,321.59	0.76	5,557.12	1,140.77
现金流出合计	6,866.58	11,082.17	46,745.82	38,311.14
四、期末资金余额	23,968.12	46,098.25		
五、正泰托管楼款		9,165.94		

## 附件四 常州市商品房现房销售备案证

常州市商品房现房销售备案证					
常武(2022)房现售备案证第(005)号					
开发企业	丹龙置业常州有限公司		项目名称	月桂江南里	
项目地址	延政西路以北,西太湖大道以东,绿杨路以西,菱香路以南		行政区域	武进区	
现售备案范围	1号车库东区				
商品房类别	住宅(m <sup>2</sup> )	商业(m <sup>2</sup> )	办公(m <sup>2</sup> )	车库(m <sup>2</sup> )	其他(m <sup>2</sup> )
面积				28747.05	
套数				612	
物业管理公司	绿城物业服务集团有限公司				
备注					

发证机关 常州市武进区行政审批局  
 发证日期 2022年06月23日

## 附件五 各类资金使用统计表

币种：人民币 单位：元

资金使用 用途/使用 月份	土地 费用	规费	设计费	前期费用	营销费用	临时水 电费	临时设 施费	管理费用	财务费 用	工程款	其他支 出	不可预 见费	合计
2017 年 9 月	0	5,273,200.20	491,160.00	17,775.00	518,095.00	0	35,603.77	3,160,271.02	204.72	5,500.00	0	0	9,501,809.71
2017 年 10 月	0	0	0	0	-95	0	0	517,596.93	247.28	21,599.00	0	0	539,348.21
2017 年 11 月	0	0	592,633.60	104,645.96	717,166.40	993.56	150,000.00	8,402,946.11	307.00	271,412.00	0	0	10,240,104.63
2017 年 12 月	0	0	143,897.00	138,046.14	660,168.00	181.03	0	2,314,178.63	226.00	193,825.37	0	0	3,450,522.17
2018 年 1 月	0	0	0	0	54,060.91	50.52	0	646,791.87	267.00	0	0	0	701,170.30
2018 年 2 月	0	0	0	0	213,621.56	336.8	0	1,132,546.38	90.00	60,378.00	0	0	1,406,972.74
2018 年 3 月	0	0	0	0	170,976.54	8.42	0	613,085.87	1,235.00	273.1	0	0	785,578.93
2018 年 4 月	0	0	0	0	494,922.52	12.63	0	666,972.43	221.00	0	0	0	1,162,128.58
2018 年 5 月	0	0	0	0	119,420.34	8.42	0	3,622,122.15	75.00	85,869.80	0	0	3,827,495.71
2018 年 6 月	0	0	0	0	452,928.94	0	0	406,625.90	8,356.00	146,177.51	0	0	1,014,088.35
2018 年 7 月	0	0	0	0	137,932.54	4.21	0	877,333.12	182.00	0	0	0	1,015,451.87
2018 年 8 月	0	0	0	0	185,551.67	4.21	0	636,813.64	146.00	31,404.40	0	0	853,919.92
2018 年 9 月	0	9,805,835.96	0	0	445,602.90	12.63	0	952,108.81	263.89	0	0	0	11,203,824.19
2018 年 10 月	0	0	0	0	345,900.36	8.42	0	612,547.53	147.00	0	0	0	958,603.31
2018 年 11 月	0	0	0	0	121,154.77	4.21	0	480,741.45	160.00	628,060.55	0	0	1,230,120.98
2018 年 12 月	0	0	722,396.80	17,073.00	508,333.13	25.26	0	669,476.18	44.00	154,559.00	0	0	2,071,907.37
2019 年 1 月	0	0	87,771.30	0	138,549.72	8.42	0	3,820,739.03	310.00	47,592.51	0	0	4,094,970.98
2019 年 2 月	0	0	0	0	100,619.91	4.21	0	924,747.30	118.00	0	0	0	1,025,489.42
2019 年 3 月	0	0	0	0	157,223.90	8.42	0	443,752.12	472.00	0	0	0	601,456.44
2019 年 4 月	0	0	0	1,000.00	471,731.47	4.21	0	1,022,936.73	357.00	0	0	0	1,496,029.41
2019 年 5 月	0	0	119,891.88	513,064.18	268,960.10	8.42	0	421,772.41	92.00	31,073.94	0	0	1,354,862.93

2022 年 06 月监管报告

资金使用 用途/使用 月份	土地 费用	规费	设计费	前期费用	营销费用	临时水 电费	临时设 施费	管理费用	财务费 用	工程款	其他支 出	不可预 见费	合计
2019 年 6 月	0	0	0	483,467.77	155,741.36	84.2	0	626,131.54	213.00	0	0	0	1,265,637.87
2019 年 7 月	0	0	760,776.71	109,978.28	1,067,087.34	592.84	0	4,714,447.95	326.00	0	0	0	6,653,209.12
2019 年 8 月	0	0	54,360.00	430,361.74	362,882.34	39,208.21	0	2,453,183.42	1,509.00	0	0	0	3,341,504.71
2019 年 9 月	0	4,542,292.00	0	0	733,629.59	80,404.03	0	2,822,324.89	444.68	231,000.00	0	0	8,410,095.19
2019 年 10 月	0	0	277,888.80	135,467.00	1,572,685.70	81,471.59	0	9,867,301.11	312.00	0	42,081,666.66	0	54,016,792.86
2019 年 11 月	0	0	93,140.00	695,927.40	2,267,097.57	52,949.86	0	5,712,468.91	751.00	0	510,000.00	0	9,332,334.74
2019 年 12 月	0	0	34,200.00	103,199.13	3,761,690.75	60,846.32	0	9,631,653.70	658.00	24,615,258.70	40,130,000.00	0	78,337,506.60
2020 年 1 月	0	15,337,445.21	3,964,033.60	1,169,041.20	1,784,037.20	89,135.90	0	6,094,426.38	1,456.60	52,835,642.43	150,000.00	0	81,425,218.52
2020 年 2 月	0	0	0	0	145,065.68	60,968.18	0	4,875,548.44	1,316.41	0	0	0	5,082,898.71
2020 年 3 月	0	0	313,538.13	220,693.94	1,371,764.26	21,293.49	0	4,867,784.79	1,160.00	520,939.80	28,820,000.00	0	36,137,174.41
2020 年 4 月	0	0	11,599.14	209,105.00	3,184,439.72	57,131.65	0	5,237,536.53	773.00	4,260,606.30	755,795.00	0	13,716,986.34
2020 年 5 月	0	0	184,440.00	69,651.00	1,154,994.95	71,502.65	0	3,606,801.26	568.16	19,279,722.04	50,002.50	0	24,417,682.56
2020 年 6 月	0	4,908,429.00	56,070.00	83,274.86	2,086,592.76	185,568.82	0	3,344,292.09	10,848.95	41,278,076.87	10,030,000.00	0	61,983,153.35
2020 年 7 月	0	2,215,741.00	0	6,830.00	563,778.56	143,723.60	0	13,156,247.68	956.97	35,035,038.82	153,860,000.00	0	204,982,316.63
2020 年 8 月	0	2,256,711.00	0	157,655.00	3,756,832.44	212,670.90	0	27,234,332.14	1,066.54	2,514,500.02	6,206,000.00	0	42,339,768.04
2020 年 9 月	0	0	1,069,822.00	0	3,262,104.79	285,033.27	0	21,106,083.31	1,506.47	4,043,889.10	2,900,000.00	0	32,668,438.94
2020 年 10 月	0	3,718,817.00	331,226.03	472,896.32	1,411,529.90	39,704.51	0	18,093,423.98	40,846.05	1,600,000.00	233,049,637.13	0	258,758,080.92
2020 年 11 月	0	0	581,590.08	470,597.90	1,416,612.66	226,083.49	0	5,125,684.13	1,182.10	27,128,024.29	84,165,362.87	0	119,115,137.52



2022 年 06 月监管报告

资金使用 用途/使用 月份	土地 费用	规费	设计费	前期费用	营销费用	临时水 电费	临时设 施费	管理费用	财务费 用	工程款	其他支 出	不可预 见费	合计
2020 年 12 月	0	22,343,755.10	61,200.00	0	4,228,167.58	169,215.14	0	10,083,048.46	40,967.12	100,464,790.12	2,030,000.00	0	139,421,143.52
2021 年 1 月	0	291,411.00	52,552.80	997,416.90	1,441,273.57	125,545.49	0	14,229,498.13	2,226.33	84,702,147.88	301,343,910.00	0	403,185,982.10
2021 年 2 月	0	0	2,074,350.00	210,000.00	480,924.50	183,372.64	0	16,114,470.80	1,400.89	32,387,837.10	1,249,643.65	0	52,701,999.58
2021 年 3 月	0	0	619,600.00	0	1,883,936.01	79,685.93	0	6,567,126.85	1,839.54	5,996,902.00	250,000.00	0	15,399,090.33
2021 年 4 月	0	2,743,663.00	135,400.00	0	1,128,614.72	137,499.27	0	9,036,481.28	672.93	6,458,432.25	100,460,000.00	0	120,100,763.45
2021 年 5 月	0	0	51,207.00	613,987.67	923,587.25	138,979.12	0	4,377,782.71	42,967.74	13,973,409.38	100,220,000.00	0	120,341,920.87
2021 年 6 月	0	0	16,500.00	0	1,758,699.28	202,289.87	0	16,384,748.68	523.10	17,803,359.30	100,000,000.00	0	136,166,120.23
2021 年 7 月	0	0	382,170.00	153,565.01	923,867.54	94,368.12	0	11,029,542.20	123.75	12,200,968.24	0	0	24,784,604.86
2021 年 8 月	0	0	0	1,181,056.86	674,550.07	345,440.15	0	5,992,565.87	75.00	13,467,830.51	200,000.00	0	21,861,518.46
2021 年 9 月	0	0	0	0	1,049,228.51	191,008.70	0	5,873,599.85	78.60	14,622,350.65	0	0	21,736,266.31
2021 年 10 月	0	0	0	539,900.01	1,024,609.24	152,734.04	0	4,653,430.12	105.00	4,296,292.53	0	0	10,667,070.94
2021 年 11 月	0	1,359,785.00	0	2,756,787.62	621,890.71	91,310.25	0	4,130,063.83	475.00	18,459,770.39	396,431.06	0	27,816,513.86
2021 年 12 月	0	0	192,029.77	120,967.90	813,048.02	68,066.02	0	11,423,661.63	80,668.25	27,603,511.45	10,873,287.80	0	51,175,240.84
2022 年 1 月	0	0	244,276.28	688,065.96	917,259.17	91,953.74	0	10,124,525.12	923.75	139,944,910.42	8,962,393.05	0	160,974,307.49
2022 年 2 月	0	0	0	0	417,422.54	0	0	4,717,894.54	621.25	365,823.17	0	0	5,501,761.50
2022 年 3 月	0	0	0	0	1,354,170.19	0	0	5,010,815.96	221.25	36,213.01	0	0	6,401,420.41
2022 年 4 月	0	0	0	0	605,007.04	0	0	5,254,256.29	480,126.00	11,019,231.39	100,000.00	0	17,458,620.72
2022 年 5 月	0	0	0	8,000.00	1,194,463.94	0	0	72,387,193.9	75.00	6,026,175.85	2,337,71	0	81,953,626.16

2022 年 06 月监管报告

资金使用 用途/使用 月份	土地 费用	规费	设计费	前期费用	营销费用	临时水 电费	临时设 施费	管理费用	财务费 用	工程款	其他支 出	不可预 见费	合计
								7			7.40		
2022 年 6 月	0	0	51,090.41	888,366.79	759,248.56	0	0	2,786,664.83	215.00	6,328,434.13	100,007,626.00	0	110,821,645.72
总计	0	74,797,085.47	13,770,811.33	13,767,865.54	58,541,361.69	3,781,525.99	185,603.77	401,093,148.98	733,721.32	731,178,813.32	1,331,139,473.12	0	2,628,989,410.53

注：（1）以上科目分类不以会计记账原则划分；

（2）以上费用计算以康正与项目公司开始共管之时计算，共管之前发生的有关费用未计入此表；

（3）2018 年 3 月退还 2017 年入场前收到的投标保证金 440,000.00 元，该资金不计入资金使用；同时调整 2017 年 11 月已计入工程款的 2 笔退保证金 70,000.00 元，2017 年 11 月资金使用金额调整为 10,240,104.63 元。

（4）2018 年 6 月湖滨怡景苑退回房租及押金 10,000 元，直接冲抵新城公馆房租及押金，6 月支出调整为 1,014,088.35 元。

（5）2018 年 11 月退还 2017 年入场前收到的投标保证金 70,000.00 元，该资金不计入资金使用。

（6）2019 年 3 月 20 日道诚基金汇入项目公司监管账户 75,000,000.00 元用于领取项目一期邀请招标部分建筑工程施工许可证所需资金证明，已于 2019 年 3 月 21 日返还至道诚基金账户，该资金不计入资金使用。

（7）2019 年 6 月退还 2017 年入场前收到的投标保证金 100,000.00 元，该资金不计入资金使用。

（8）2019 年 7 月退还 2017 年入场前收到的投标保证金 50,000.00 元，该资金不计入资金使用。