

重庆时代中心项目监管报告

2022 年 06 月

编号： JGCQ31

项目名称：重庆时代中心项目
委托方：中诚信托有限责任公司
受托方：北京康正国际资产评估有限公司
监管人员：吕承杰、雍毅
日期：二零二二年七月六日

目 录

目 录	- 1 -
1、项目概况	- 1 -
2、重大事件披露	- 3 -
3、项目五证办理情况	- 3 -
4、项目进度情况	- 8 -
4.1 重庆时代中心项目施工进度计划总表	- 8 -
4.2 当月工程进度描述	- 15 -
4.3 工程材料	- 15 -
4.4 标的项目现场照片	- 16 -
4.5 下个月工程项目相关计划	- 23 -
5、本月合同签订前的审理情况	- 23 -
6、抵押物解押及在押情况（详见附件一）	- 27 -
7、项目销售情况	- 27 -
7.1 公寓销售情况（详见附件二）	- 27 -
7.2 住宅销售情况（详见附件三）	- 30 -
8、周边竞品楼盘价格情况	- 32 -
9、置业顾问销售能力及销售区域购买力分析	- 33 -
9.1 公寓方面	- 33 -
9.2 住宅方面	- 34 -
10、本月资金支付审核情况	- 35 -
11、月度监管情况总结及建议	- 36 -

中诚信托有限责任公司:

受贵司委托,北京康正国际资产评估有限公司对重庆华诚投资有限公司开发建设位于重庆市江北区重庆时代中心项目提供投后管理监管服务。

根据贵司与我司签署的编号为 2017JH0045JG02《监管委托协议》的约定,现就本期项目证照办理情况、工程进度情况、合同审理情况、抵押物解押及在押情况、项目销售情况、资金支付审核情况等方面进行报告。

为了方便阅读之目的,本报告中将部分名称简写为:

- 标的项目:重庆时代中心项目
- 项目公司:重庆华诚投资有限公司
- 中诚信托:中诚信托有限责任公司
- 康正国际:北京康正国际资产评估有限公司

1、项目概况

重庆时代中心项目位于重庆市核心商圈之一江北区的观音桥核心地段,项目推广名为“重庆时代中心”--由重庆华诚投资有限公司开发建设。该项目地块位于观音桥核心商圈太阳谷计划中,坐落于现商圈环道范围内的东南角位置,规划区地籍属于渝北二村地段。

整个项目由三栋超高层和商业裙楼构成,占地面积 25136 平方米,规划建筑面积 381811.11 平方米。原定方案中:商业建筑面积 9.1 万平米,写字楼建筑面积 8.56 万平米,住宅建筑面积 8.7 万平米(不含配套设施),共有 2427 个地下停车位(室外 17 个,室内 2410 个),容积率 8.97,绿化率 18%,建筑覆盖率 46%。现修改后的既定方案为停车位 2413 个(室内 2396 个,室外 17 个)。

由于当前房地产环境和市场需求发生重大变化为适应当前及未来房地产市场环境和需求,经过充分的市场调研及论证,项目公司已向政府申请对原控规及总体规划进行修改。具体修改内容为:用地性质由原商业金融业用地修改为商业、商务和居住综合用地,原总体方案布局 3 栋超高层建筑,现将 T1 号塔楼由“办公”调整为“住宅”。

康正国际监管人员 2019 年 12 月 2 日正式入场,到项目公司所在地重庆市江北区金融城 2 号 T1

座和标的项目所在地江北区观音桥建新南路 1 号重庆时代中心，开始配合中诚信托进行重庆时代中心项目的监管工作。



项目位置图



项目规划效果图

2、重大事件披露

1、本月无重大事件发生。

3、项目五证办理情况

截至当前时点已经取得了《不动产权证书》、《建设用地规划许可证》、《立项备案证》、《建设工程规划许可证》、《建筑工程施工许可证》及《房屋预售许可证》，具体证载信息如下表所示：

证名称		不动产权证书	
不动产权证号		渝（2019）江北区不动产权第 000107044 号	
登记日期		2019/01/30	
权利人		重庆华诚投资有限公司	
坐落		重庆市江北区观音桥组团 I 分区 I29-3-1/02 地块	
土地使用权类型		出让	
用途		商务金融用地	
使用期限		2011 年 8 月 31 日起 2051 年 08 月 30 日止	
权利人营业执照		91500105671001442K	
土地使用权面积		25136 平方米	
共有情况		单独所有	
不动产单元号		500105006002GB01119	
权利类型		国有建设用地使用权	
业务编号		201901281020388	
证名称		建设用地规划许可证	
证号		地字第 500105202000006 号	
发证日期		2020/06/18	
用地单位		重庆华诚投资有限公司	
用地项目名称		隆鑫中心（暂定名）	
用地位置		江北区观音桥组团 I29-3/03 号地块	
用地面积		25136 平方米	
建设规模		226224 平方米	
容积率		不得大于 9	
建筑密度		不得大于 50%	
绿地率		不得小于 25%	
证名称		立项备案证	
项目名称	隆鑫·世纪广场（暂定名）	建设地址	江北区观音桥组团 I 分区 I29-3-1/02
项目法人	重庆华诚投资有限公司	项目法人经济类型	其他
建设性质	新建	建设规模	项目建设用地总面积约 25136 平方米，地上建筑总规模不大于 226224 平方米
总投资	320000 万元	资金来源	1、资本金 128500 万元 2、银行贷款 0 万元 3、其他 191500 万元
建设工期	2012 年 6 月 7 日至 2021 年 5 月 31 日		
项目代码	2012-500105-70-03-018886	发证时间（新换）	2019 年 6 月 21 日
证名称		原建设工程规划许可证	
证号		建字第 500105202000019 号	
日期		2020 年 7 月 3 日	
建设单位		重庆华诚投资有限公司	

建设项目名称	隆鑫·中心（暂定名）
建设地址	江北区观音桥组团 I29-3-1/02 号地块
建设规模	382568.02 平方米
栋号	塔楼 1、塔楼 2、塔楼 3、裙楼及地下建筑
总建筑面积	382568.02 平方米
地上/地下建筑面积	226342.72/156225.3 平方米
公建面积	147865.62 平方米
配套设施	①物管用房：1280.2 平方米 ②公厕：110 平方米 ③垃圾站：211 平方米 ④派出所：308 平方米
车库	113169.72 平方米
停车位	2523 个（室内 2506 个，室外 17 个）
总计容建筑面积	225584.35 平方米
设备用房建筑面积	23559.42 平方米
其他（架空层、转换层等）建筑面积	4348.37 平方米
证名称	现建设工程规划许可证
证号	建字第 500105202200023 号
日期	2022 年 04 月 27 日
建设单位	重庆华诚投资有限公司
建设项目名称	隆鑫·中心（暂定名）
建设地址	江北区观音桥组团 I29-3-1/02 号地块
建设规模	382787.02 平方米
栋号	塔楼 1、塔楼 2、塔楼 3、裙楼及地下建筑
总建筑面积	382787.02 平方米
地上/地下建筑面积	226406.76/156380.26 平方米
公建面积	147807.03 平方米
配套设施	①物管用房：1280.2 平方米 ②公厕：110 平方米 ③垃圾站：211 平方米 ④派出所：308 平方米
车库设备用房建筑面积	137006.66 平方米
停车位	2523 个（室内 2506 个，室外 17 个）
总计容建筑面积	225648.39 平方米
居住面积	91424.23 平方米
其他（架空层、转换层等）建筑面积	4348.44 平方米
证名称	建筑工程施工许可证（一标段：负 3 层~负 7 层）
证号	编号 500105201312180101
发证日期	2013/12/18
建设单位	重庆华诚投资有限公司
工程名称	隆鑫中心项目一标段（负 3-负 7 层）车库工程
建设地址	江北区观音桥商圈
建设规模	113422.45 平方米
设计单位	重庆市设计院
施工单位	中国华西企业有限公司
监理单位	重庆亚太工程建设监理有限公司
建设单位项目负责人	黄军
合同开工/竣工时间	2013/04/28-2016/01/01
证名称	建筑工程施工许可证（二标段：负 1 层、负 2 层及商业裙房）
证号	编号 500105201312250101
发证日期	2013/12/17
建设单位	重庆华诚投资有限公司
工程名称	隆鑫中心项目二标段（负 1、负 2 层及商业裙房）工程
建设地址	江北区观音桥商圈

建设规模	91105.98 平方米
设计单位	重庆市设计院
施工单位	中国华西企业有限公司
监理单位	重庆亚太工程建设监理有限公司
建设单位项目负责人	黄军
合同开工/竣工时间	2013/04/28-2016/01/01
证名称	建筑工程施工许可证（三标段：3 号塔楼）
证号	编号 500105201312250201
发证日期	2013/12/17
建设单位	重庆华诚投资有限公司
工程名称	隆鑫中心项目三标段（3 号塔楼）工程
建设地址	江北区观音桥商圈
建设规模	43502 平方米
设计单位	重庆市设计院
施工单位	中国华西企业有限公司
监理单位	重庆亚太工程建设监理有限公司
建设单位项目负责人	黄军
合同开工/竣工时间	2013/04/28-2016/01/01
证名称	建筑工程施工许可证（四标段：2 号塔楼）
证号	编号 500105201312260201
发证日期	2013/12/17
建设单位	重庆华诚投资有限公司
工程名称	隆鑫中心项目四标段（2 号塔楼）工程
建设地址	江北区观音桥商圈
建设规模	42063 平方米
设计单位	重庆市设计院
施工单位	中国华西企业有限公司
监理单位	重庆亚太工程建设监理有限公司
建设单位项目负责人	黄军
合同开工/竣工时间	2013/04/28-2016/01/01
证名称	建筑工程施工许可证（五标段：1 号塔楼）
证号	编号 500105202008130101
发证日期	2020/8/13
建设单位	重庆华诚投资有限公司
工程名称	隆鑫中心项目五标段（1 号塔楼）工程
建设地址	江北区观音桥商圈
建设规模	91691.31
合同价格	15404.14 万元
勘察单位	重庆六零七工程勘察设计院有限公司
设计单位	重庆市设计院
施工单位	中国华西企业有限公司
监理单位	重庆亚太工程建设监理有限公司
勘察单位项目负责人	高培得
设计单位项目负责人	张伟
施工单位项目负责人	陈儒祥
总监理工程师	余银彬
合同工期	1198 日历天
证名称	建筑工程施工许可证（五标段：1 号塔楼）
证号	编号 500105202105260120
发证日期	2021/5/26
建设单位	重庆华诚投资有限公司
工程名称	隆鑫中心项目 1 号塔楼室内精装修工程
建设地址	江北区观音桥商圈

建设规模	0 平方米	
合同价格	10082.93 万元	
设计单位	重庆渝宏建筑规划设计有限公司	
施工单位	中国华西企业有限公司	
监理单位	重庆亚太工程建设监理有限公司	
设计单位项目负责人	王仁强	
施工单位项目负责人	陈儒祥	
总监理工程师	余银彬	
合同工期	2022-09-01 至 2023-11-29	
证名称	重庆市商品房预售（预租）许可证	
T2 塔楼	证号	渝住建委（2014）预字第（708）号附 1 号
	售房企业名称	重庆华诚投资有限公司
	规划批准的项目名称	隆鑫中心（暂定名）
	项目对外销售名称（推广名）	重庆时代中心
	房屋坐落	江北区观音桥东环路 9 号
	预售资金监管银行	民生银行重庆分行营业部
	预售资金监管账号	691563966
预售房屋状况	规划编号	塔楼 2
	层次	7 至 17 层、19 至 25 层、27 至 33 层
	建筑面积	40331.95 平米
	用途	非住宅
发证日期		2019 年 12 月 18 日
T3 塔楼	证号	渝住建委（2014）预字第（650）号附 1 号
	售房企业名称	重庆华诚投资有限公司
	规划批准的项目名称	隆鑫中心（暂定名）
	项目对外销售名称（推广名）	重庆时代中心
	房屋坐落	江北区观音桥东环路 9 号
	预售资金监管银行	民生银行重庆分行营业部
	预售资金监管账号	691563966
预售房屋状况	规划编号	塔楼 3
	层次	6 至 15 层、17 至 25 层、27 至 33 层
	建筑面积	41335.56 平米
	用途	非住宅
发证日期		2019 年 12 月 18 日
南北裙楼	证号	渝国土房管（2015）预字第（429）号
	售房企业名称	重庆华诚投资有限公司
	规划批准的项目名称	隆鑫中心（暂定名）
	项目对外销售名称（推广名）	隆鑫中心
	房屋坐落	江北区观音桥组团 I29-3-1/02 号地块
	预售资金监管银行	中国民生银行重庆分行
	预售资金监管账号	691563966
预售房屋状况	规划编号	南北裙楼
	层次	1-5
	建筑面积	38459.12 平米
	用途	非住宅
发证日期		2015 年 06 月 12 日
T1 塔楼	证号	渝住建委（2021）预字第（848）号
	售房企业名称	重庆华诚投资有限公司
	联建单位名称	
	规划批准的项目名称	隆鑫中心
	项目对外销售名称（推广名）	观音桥 1 號
	房屋坐落	江北区观音桥东环路 9 号
	预售资金监管银行	中国民生银行股份有限公司重庆分行
	预售资金监管账号	691563966
预售房屋状况	幢号（规划编号）	塔楼 1
	幢号（公安编号）	2

层次	7-32、32 夹、33-59、61-66
套数	842
建筑面积 (m²)	92583.85
用途	住宅
发证日期	2021 年 06 月 11 日

证名称	重庆市建设工程竣工验收备案登记证
证号	江北区建竣备字【2021】0055 号
发证日期	2021/08/23
工程名称	隆鑫中心项目三标段（3 号塔楼）工程
工程地址	江北区观音桥
工程规模	43604.96 平方米
主体结构类型	框架剪力墙
竣工验收时间	2021/08/20
设计合理使用年限	50
建设单位	重庆华诚投资有限公司
勘察单位	重庆六零七工程勘察设计有限公司
设计单位	重庆市设计院有限公司
施工单位	中国华西企业有限公司
监理单位	重庆亚太工程建设监理有限公司

证名称	重庆市建设工程竣工验收备案登记证
证号	江北区建竣备字【2021】0072 号
发证日期	2021/11/09
工程名称	隆鑫中心项目四标段（2 号塔楼）工程
工程地址	江北区观音桥
工程规模	42105.91 平方米
主体结构类型	框架剪力墙
竣工验收时间	2021/11/08
设计合理使用年限	50
建设单位	重庆华诚投资有限公司
勘察单位	重庆六零七工程勘察设计有限公司
设计单位	重庆市设计院有限公司
施工单位	中国华西企业有限公司
监理单位	重庆亚太工程建设监理有限公司

证名称	不动产权证书
不动产权证号	渝（2021）江北区不动产权第 001156982 号
登记日期	2021/09/24
权利人	重庆华诚投资有限公司
坐落	重庆市江北区观音桥东环路 7 号
权利性质	出让
用途	商务金融用地/办公
使用期限（国有建设用地使用权）	2011 年 8 月 31 日起 2051 年 08 月 30 日止
权利人营业执照	91500105671001442K
面积	共有宗地面积 25136 平方米/房屋建筑面积 41686.9 平方米
所在楼层范围	第 6 至 33 层（不含第 16、26 层）
共有情况	单独所有
不动产单元号	500105006002GB01119F0001
权利类型	国有建设用地使用权/房屋所有权
业务编号	202109231020108

证名称	不动产权证书
不动产权证号	渝（2022）江北区不动产权第 000044571 号
登记日期	2022/01/14
权利人	重庆华诚投资有限公司
坐落	重庆市江北区观音桥东环路 9 号 1 幢

权利性质	出让
用途	商务金融用地/办公
使用期限（国有建设用地使用权）	2011 年 8 月 31 日起 2051 年 08 月 30 日止
权利人营业执照	91500105671001442K
面积	共有宗地面积 25136 平方米/房屋建筑面积 40759.24 平方米
所在楼层范围	第 7 至 17 层、第 19 至 25 层、第 27 至 33 层
共有情况	单独所有
不动产单元号	500105006002GB01119F0001
权利类型	国有建设用地使用权/房屋所有权
业务编号	202201131020540

4、项目进度情况

4.1 重庆时代中心项目施工进度计划总表

重庆时代中心项目施工进度计划总表

标号	任务名称	工期(天)	开始时间	完成时间	预计完成时间	工期调整(天)	备注
1	工期	1034 工作日	2021/01/01	2023/12/31	2024/04/30	121 工作日	总工期调整
2	T3 塔楼工程	160 工作日	2021/01/01	2021/06/30	2021/12/06	159 工作日	已完成
3	改造工程	89 工作日	2021/01/01	2021/04/20			已完成
4	主体结构改造	31 工作日	2021/01/01	2021/01/31			已完成
5	避难层结构改造	31 工作日	2021/01/01	2021/01/31			已完成
6	L16 层砼结构改造	31 工作日	2021/01/01	2021/01/31			已完成
7	L26 层砼结构改造	31 工作日	2021/01/01	2021/01/31			已完成
8	筒体砌体结构改造	79 工作日	2021/01/06	2021/04/15			已完成
9	L33-L5 层筒体砌体结构拆除【3 层/天】	10 工作日	2021/01/06	2021/01/15			已完成
10	楼梯间风井安装【5 层/天】	7 工作日	2021/01/16	2021/01/22			已完成
11	新砌砌体结构及抹灰	67 工作日	2021/01/18	2021/04/15			已完成
12	T3 塔楼地下新增楼梯结构改造	89 工作日	2021/01/01	2021/04/20			已完成
13	B6-B3 层新增楼梯、电梯及风井结构改造	89 工作日	2021/01/01	2021/04/20			已完成
14	屋面工程	72 工作日	2021/01/16	2021/04/18			已完成
15	屋面防水施工	3 工作日	2021/01/16	2021/01/18			已完成
16	屋面防水保护层及保温层	1 工作日	2021/01/19	2021/01/19			已完成
17	屋面刚性层施工	7 工作日	2021/01/20	2021/01/26			已完成
18	屋面装饰层	61 工作日	2021/01/27	2021/04/18			已完成
19	T3 塔吊拆除	7 工作日	2021/02/27	2021/03/05			已完成
20	T3 施工电梯拆除	7 工作日	2021/04/24	2021/04/30			已完成
21	幕墙工程	141 工作日	2021/01/01	2021/06/11			已完成
22	屋面塔尖装饰架幕墙	15 工作日	2021/01/01	2021/01/15			已完成
23	北面幕墙工程	42 工作日	2021/03/27	2021/05/07			已完成
24	北面塔吊部位埋件安装	14 工作日	2021/03/27	2021/04/09			已完成
25	北面幕转接件安装	14 工作日	2021/04/10	2021/04/23			已完成
26	北面幕墙单元块安装及层间封堵	14 工作日	2021/04/24	2021/05/07			已完成
27	东面幕墙安装	42 工作日	2021/05/01	2021/06/11			已完成
28	东面施工电梯部位埋件安装	14 工作日	2021/05/01	2021/05/14			已完成

29	东面幕转接件安装	14 工作日	2021/05/15	2021/05/28	已完成
30	东面幕墙单元块安装及层间封堵	14 工作日	2021/05/29	2021/06/11	已完成
31	轻质隔墙工程	89 工作日	2021/01/01	2021/04/20	已完成
32	L33-L29 层隔墙板安装【4 天/层.5 组 20 人】	15 工作日	2021/01/01	2021/01/15	已完成
33	L28-L24 层隔墙板安装【4 天/层.5 组 20 人】	15 工作日	2021/01/16	2021/01/30	已完成
34	L23-L19 层隔墙板安装	15 工作日	2021/01/31	2021/03/07	已完成
35	L18-L14 层隔墙板安装	15 工作日	2021/03/08	2021/03/22	已完成
36	L13-L9 层隔墙板安装	15 工作日	2021/03/23	2021/04/06	已完成
37	L8-L6 层隔墙板安装	14 工作日	2021/04/07	2021/04/20	已完成
38	防火门安装工程	61 工作日	2021/04/21	2021/06/20	已完成
39	楼梯间及设备房抹灰工程	35 工作日	2021/03/17	2021/04/20	已完成
40	L17-L33 层楼梯间及设备房抹灰工程【1 个班组】	35 工作日	2021/03/17	2021/04/20	已完成
41	L1-L16 层楼梯间及设备房抹灰工程【1 个班组】	35 工作日	2021/03/17	2021/04/20	已完成
42	室内地面找平层	14 工作日	2021/04/07	2021/04/20	已完成
43	室内墙面、顶棚腻子施工	61 工作日	2021/04/21	2021/06/20	已完成
44	楼梯间天、地、墙、栏杆及梯步装饰	61 工作日	2021/04/21	2021/06/20	已完成
45	B7-L33 层楼梯间墙面腻子	15 工作日	2021/04/21	2021/05/05	已完成
46	B7-L33 层楼梯间墙面腻子打磨	7 工作日	2021/05/06	2021/05/12	已完成
47	B7-L33 层楼梯间墙面涂料	7 工作日	2021/05/13	2021/05/19	已完成
48	B7-L33 层楼梯间梯步及平台栏杆施工	21 工作日	2021/04/21	2021/05/11	已完成
49	B7-L33 层楼梯间梯步及平台地面铺装	40 工作日	2021/05/12	2021/06/20	已完成
50	安装工程	150 工作日	2021/01/01	2021/06/20	已完成
51	电梯安装工程	150 工作日	2021/01/01	2021/06/20	已完成
52	电梯排产（排产已严重滞后）	90 工作日	2021/01/01	2021/04/21	已完成
53	电梯安装	45 工作日	2021/04/22	2021/06/05	已完成
54	电梯调试	15 工作日	2021/06/06	2021/06/20	已完成
55	消防工程	150 工作日	2021/01/01	2021/06/20	已完成
56	消防管道拆除及安装	99 工作日	2021/01/01	2021/04/30	已完成
57	消火栓箱安装	61 工作日	2021/04/01	2021/05/31	已完成
58	防排烟风管拆除安装	125 工作日	2021/01/06	2021/05/31	已完成
59	报警系统安装	130 工作日	2021/01/01	2021/05/31	已完成
60	消防设备及配件安装	83 工作日	2021/03/10	2021/05/31	已完成
61	消防系统调试	20 工作日	2021/06/01	2021/06/20	已完成
62	给水及排水系统	130 工作日	2021/01/01	2021/05/31	已完成
63	自来水公司范围	47 工作日	2021/04/15	2021/05/31	已完成
64	自来水外线施工	45 工作日	2021/04/15	2021/05/29	已完成
65	总表安装	2 工作日	2021/05/30	2021/05/31	已完成
66	华西安装范围	119 工作日	2021/01/01	2021/05/20	已完成
67	给排水管道拆除及安装	119 工作日	2021/01/01	2021/05/20	已完成
68	给水设备安装	50 工作日	2021/04/01	2021/05/20	已完成
69	通风与空调系统	83 工作日	2021/02/27	2021/05/20	已完成
70	通风与空调系统安装	82 工作日	2021/02/27	2021/05/19	已完成
71	通风与空调系统调试	1 工作日	2021/05/20	2021/05/20	已完成
72	强电系统	77 工作日	2021/03/16	2021/05/31	已完成
73	首信强电范围	61 工作日	2021/04/01	2021/05/31	已完成
74	开闭所设备安装	45 工作日	2021/04/01	2021/05/15	已完成
75	专用配电室设备安装	50 工作日	2021/04/01	2021/05/20	已完成
76	外线接入	11 工作日	2021/05/21	2021/05/31	已完成

77	华西强电安装范围	77 工作日	2021/03/16	2021/05/31		已完成
78	强电桥架安装	66 工作日	2021/03/16	2021/05/20		已完成
79	电线、电缆及母线敷设	31 工作日	2021/05/01	2021/05/31		已完成
80	强电箱、盘柜安装	31 工作日	2021/05/01	2021/05/31		已完成
81	装饰装修工程	112 工作日	2021/03/01	2021/06/20		已完成
82	挡烟垂壁施工	31 工作日	2021/03/01	2021/03/31		已完成
83	材料样板楼层及样板施工确认	16 工作日	2021/03/16	2021/03/31		已完成
84	公区及大堂装饰施工	81 工作日	2021/04/01	2021/06/20		已完成
85	室外综合管网及景观工程	81 工作日	2021/04/01	2021/06/20		已完成
86	消防验收	7 工作日	2021/06/21	2021/06/27		已完成
87	综合验收及备案	3 工作日	2021/06/28	2021/06/30		已完成
88	T2 塔楼工程	252 工作日	2021/01/01	2021/09/30	2022/01/10	102 工作日 已完成
89	改造工程	69 工作日	2021/01/01	2021/03/31		已完成
90	避难层结构改造	31 工作日	2021/01/01	2021/01/31		已完成
91	L16 层砼结构改造	31 工作日	2021/01/01	2021/01/31		已完成
92	L26 层砼结构改造	31 工作日	2021/01/01	2021/01/31		已完成
93	筒体砌体结构改造	69 工作日	2021/01/01	2021/01/31		已完成
94	L33-L5 层筒体砌体结构拆除 (3 层/天)	15 工作日	2021/01/16	2021/01/30		已完成
95	楼梯间风井安装 (5 层/天)	15 工作日	2021/01/31	2021/03/07		已完成
96	新砌砌体结构	24 工作日	2021/03/08	2021/03/31		已完成
97	T2 新增地下室楼梯、电梯及风井改造	53 工作日	2021/01/01	2021/03/15		已完成
98	屋面工程	56 工作日	2021/01/21	2021/04/07		已完成
99	屋面防水施工	3 工作日	2021/01/21	2021/01/23		已完成
100	屋面防水保护层及保温层	1 工作日	2021/01/24	2021/01/24		已完成
101	屋面刚性层施工	7 工作日	2021/01/25	2021/01/31		已完成
102	屋面装饰层	45 工作日	2021/02/01	2021/04/07		已完成
103	T2 塔吊拆除	7 工作日	2021/01/25	2021/01/31		已完成
104	T2 施工电梯拆除	7 工作日	2021/06/24	2021/06/30		已完成
105	幕墙工程	222 工作日	2021/01/01	2021/08/31		已完成
106	屋面塔尖装饰架幕墙	20 工作日	2021/01/01	2021/01/20		已完成
107	南面幕墙工程	68 工作日	2021/02/01	2021/04/30		已完成
108	南面塔吊部位埋件安装	19 工作日	2021/02/01	2021/03/12		已完成
109	南面幕墙龙骨安装	21 工作日	2021/03/13	2021/04/02		已完成
110	南面幕墙单元块安装	28 工作日	2021/04/03	2021/04/30		已完成
111	东面幕墙安装	62 工作日	2021/07/01	2021/08/31		已完成
112	东面施工电梯部位埋件安装	15 工作日	2021/07/01	2021/07/15		已完成
113	东面幕墙龙骨安装	21 工作日	2021/07/16	2021/08/05		已完成
114	东面幕墙单元块安装	26 工作日	2021/08/06	2021/08/31		已完成
115	轻质隔墙工程	63 工作日	2021/01/07	2021/03/31		已完成
116	L33-L29 层隔墙板安装【4 天 /层.5 组 20 人】	12 工作日	2021/01/07	2021/01/18		已完成
117	L28-L24 层隔墙板安装	12 工作日	2021/01/19	2021/01/30		已完成
118	L23-L19 层隔墙板安装	12 工作日	2021/01/31	2021/03/04		已完成
119	L18-L14 层隔墙板安装	12 工作日	2021/03/05	2021/03/16		已完成
120	L13-L9 层隔墙板安装	12 工作日	2021/03/17	2021/03/28		已完成
121	L8-L6 层隔墙板安装	3 工作日	2021/03/29	2021/03/31		已完成
122	防火门安装工程	28 工作日	2021/05/04	2021/05/31		已完成
123	楼梯间及设备房抹灰工程	33 工作日	2021/04/01	2021/05/03		已完成
124	L1-L33 层楼梯间及设备房抹灰工程	33 工作日	2021/04/01	2021/05/03		已完成
125	室内地面找平层	33 工作日	2021/04/01	2021/05/03		已完成
126	室内墙面、顶棚腻子施工	43 工作日	2021/05/19	2021/06/30		已完成
127	楼梯间天、地、墙、栏杆及梯步装饰	89 工作日	2021/05/04	2021/07/31		已完成

128	B7-L33 层楼梯间墙面腻子	28 工作日	2021/05/04	2021/05/31				已完成
129	B7-L33 层楼梯间墙面腻子打磨	7 工作日	2021/06/01	2021/06/07				已完成
130	B7-L33 层楼梯间墙面涂料	7 工作日	2021/06/08	2021/06/14				已完成
131	B7-L33 层楼梯间梯步及平台栏杆施工	28 工作日	2021/05/04	2021/05/31				已完成
132	B7-L33 层楼梯间梯步及平台地面铺装	61 工作日	2021/06/01	2021/07/31				已完成
133	安装工程	222 工作日	2021/01/01	2021/08/31				已完成
134	电梯安装工程	167 工作日	2021/01/01	2021/07/07				已完成
135	电梯排产	99 工作日	2021/01/01	2021/04/30				已完成
136	电梯安装	61 工作日	2021/05/01	2021/06/30				已完成
137	电梯调试	7 工作日	2021/07/01	2021/07/07				已完成
138	消防工程	153 工作日	2021/03/01	2021/07/31				已完成
139	消防管道拆除及安装	112 工作日	2021/03/01	2021/06/20				已完成
140	消火栓箱安装	57 工作日	2021/04/15	2021/06/10				已完成
141	防排烟风管拆除安装	93 工作日	2021/03/20	2021/06/20				已完成
142	报警系统安装	103 工作日	2021/03/20	2021/06/30				已完成
143	消防设备及配件安装	45 工作日	2021/05/17	2021/06/30				已完成
144	消防系统调试	31 工作日	2021/07/01	2021/07/31				已完成
145	给水及排水系统	122 工作日	2021/03/01	2021/06/30				已完成
146	给排水管道拆除及安装	122 工作日	2021/03/01	2021/06/30				已完成
147	给水设备安装	61 工作日	2021/05/01	2021/06/30				已完成
148	通风与空调系统	160 工作日	2021/01/01	2021/06/30				已完成
149	通风与空调系统安装	153 工作日	2021/01/01	2021/06/23				已完成
150	通风与空调系统调试	7 工作日	2021/06/24	2021/06/30				已完成
151	强、弱电系统	160 工作日	2021/01/01	2021/06/30				已完成
152	强电桥架安装	99 工作日	2021/01/01	2021/04/30				已完成
153	电线、电缆及母线敷设	40 工作日	2021/05/01	2021/06/09				已完成
154	强电箱、盘柜安装	21 工作日	2021/06/10	2021/06/30				已完成
155	安装工程综合调试	31 工作日	2021/08/01	2021/08/31				已完成
156	装饰装修工程	222 工作日	2021/01/01	2021/08/31				已完成
157	挡烟垂壁施工	31 工作日	2021/01/01	2021/01/31				已完成
158	材料样板及楼层施工样板确认	22 工作日	2021/02/01	2021/03/15				已完成
159	公区及大堂装饰施工	169 工作日	2021/03/16	2021/08/31				已完成
160	室外综合管网及景观工程	153 工作日	2021/04/01	2021/08/31				已完成
161	消防验收	29 工作日	2021/09/01	2021/09/29				已完成
162	综合验收及备案	1 工作日	2021/09/30	2021/09/30				已完成
163	地下室车库工程	306 工作日	2021/03/01	2021/12/31	2022/08/31	242 工作日		工期调整
164	B7-B3 层地下室车库工程	306 工作日	2021/03/01	2021/12/31	2022/08/31	242 工作日		工期调整
165	B7 层人防门安装	31 工作日	2021/07/01	2021/07/31	2022/07/31	243 工作日		工期调整
166	砌体及抹灰工程	91 工作日	2021/04/01	2021/06/30	2022/04/15	289 工作日		已完成
167	B3 层补砌砌体及抹灰工程	15 工作日	2021/04/01	2021/04/15	2022/04/30	380 工作日		已完成
168	B4 层补砌砌体及抹灰工程	30 工作日	2021/04/16	2021/05/15	2022/03/10	299 工作日		已完成
169	B5 层补砌砌体及抹灰工程	30 工作日	2021/05/16	2021/06/14	2022/03/15	274 工作日		已完成
170	B6 层补砌砌体及抹灰工程	61 工作日	2021/06/15	2021/06/30	2022/03/31	274 工作日		已完成
171	B7 层砌体及抹灰工程	12 工作日	2021/05/01	2021/06/30	2022/04/15	289 工作日		已完成
172	B7 层防水基层清理	7 工作日	2021/05/01	2021/05/12				已完成
173	B7 层防水工程	21 工作日	2021/05/13	2021/05/19				已完成
174	B7 层防水保护层及刚性层	21 工作日	2021/05/20	2021/06/09				已完成
175	B7 层砌体及抹灰工程	21 工作日	2021/06/10	2021/06/30	2022/03/31	274 工作日		已完成
176	B3-B7 层设备房基础	122 工作日	2021/05/20	2021/06/09				已完成
177	地下室车库安装工程	225 工作日	2021/07/01	2021/10/30	2022/08/31	182 工作日		工期调整
178	B7-B3 层顶棚墙面饰面工程	45 工作日	2021/03/01	2021/10/11	2022/04/30	201 工作日		已完成
179	B3 层顶棚及墙面饰面工程	45 工作日	2021/03/01	2021/04/14	2022/04/30	381 工作日		已完成
180	B4 层顶棚及墙面饰面工程	45 工作日	2021/04/15	2021/05/29	2022/01/31	247 工作日		已完成

181	B5 层顶棚及墙面饰面工程	45 工作日	2021/05/30	2021/07/13	2022/02/28	230 工作日	已完成
182	B6 层顶棚及墙面饰面工程	45 工作日	2021/07/14	2021/08/27	2022/03/31	216 工作日	已完成
183	B7 层顶棚及墙面饰面工程	45 工作日	2021/08/28	2021/10/11	2022/07/31	186 工作日	局部未完成
184	B7-B3 层车库地面工程	185 工作日	2021/05/30	2021/11/30			已完成
185	B3 地面工程（含车库面层）	30 工作日	2021/05/30	2021/06/28			已完成
186	B4 地面工程（含车库面层）	30 工作日	2021/06/29	2021/07/28			已完成
187	B5 地面工程（含车库面层）	30 工作日	2021/07/29	2021/08/27			已完成
188	B6 地面工程（含车库面层）	30 工作日	2021/08/28	2021/09/26			已完成
189	B7 地面工程（含车库面层）	30 工作日	2021/09/27	2021/10/26			已完成
190	B7-B3 层车库划线标识标牌	35 工作日	2021/10/27	2021/11/30	2022/08/15	166 工作日	工期调整
191	车库工程综合验收	31 工作日	2021/12/01	2021/12/31	2022/08/31	151 工作日	工期调整
192	B2 层-L5 层商业裙楼工程	536 工作日	2021/01/01	2022/07/31	2022/08/31	31 工作日	工期调整
193	南北裙楼钢连廊结构工程	252 工作日	2021/01/01	2021/09/30			已完成
194	钢结构图纸深化	69 工作日	2021/01/01	2021/03/31			已完成
195	材料采购及钢构件加工	45 工作日	2021/04/01	2021/05/15			已完成
196	钢连廊吊装方案论证	40 工作日	2021/04/01	2021/05/10			已完成
197	构件吊装	77 工作日	2021/05/16	2021/07/31			已完成
198	楼承板铺设、支架拆除	31 工作日	2021/08/01	2021/08/31			已完成
199	防火涂料施工	15 工作日	2021/09/01	2021/09/15			已完成
200	钢筋砼结构施工	15 工作日	2021/09/16	2021/09/30			已完成
201	南北裙楼幕墙工程	313 工作日	2021/01/01	2021/11/30	2022/07/31	212 工作日	工期调整
202	南裙楼幕墙工程	150 工作日	2021/01/01	2021/06/20	2022/03/31	284 工作日	已完成
203	后置埋板施工	38 工作日	2021/01/01	2021/02/28			已完成
204	幕墙及铝板龙骨安装	46 工作日	2021/03/01	2021/04/15			已完成
205	防雷接地链接	7 工作日	2021/04/16	2021/04/22			已完成
206	铝板及玻璃安装	49 工作日	2021/04/23	2021/06/10			已完成
207	打胶及层间防火封堵	7 工作日	2021/06/11	2021/06/17			已完成
208	清洁及吊篮拆除	3 工作日	2021/06/18	2021/06/20	2022/03/31	284 工作日	已完成
209	北裙楼幕墙工程	244 工作日	2021/04/01	2021/11/30	2022/08/15	212 工作日	工期调整
210	后置埋板安装	45 工作日	2021/04/01	2021/05/15			已完成
211	幕墙及铝板龙骨安装	46 工作日	2021/05/16	2021/06/30	2022/05/31	335 工作日	已完成
212	防雷接地链接	7 工作日	2021/07/01	2021/07/07			已完成
213	铝板及玻璃安装	116 工作日	2021/07/08	2021/10/31	2022/05/31	212 工作日	工期调整
214	打胶及层间防火封堵	15 工作日	2021/11/01	2021/11/15	2022/06/20	217 工作日	工期调整
215	清洁及吊篮拆除	15 工作日	2021/11/16	2021/11/30	2022/06/30	212 工作日	工期调整
216	北裙楼屋面采光顶工程	245 工作日	2021/03/01	2021/10/31	2022/04/30	181 工作日	已完成
217	采光顶钢结构图纸深化	61 工作日	2021/03/01	2021/04/30			已完成
218	吊装方案编制及论证	31 工作日	2021/05/01	2021/05/31			已完成
219	钢结构安装方案编制及论证	31 工作日	2021/05/01	2021/05/31			已完成
220	钢结构吊装	61 工作日	2021/06/01	2021/07/31			已完成
221	采光顶玻璃安装	61 工作日	2021/08/01	2021/09/30	2022/03/31	182 工作日	已完成
222	打胶、架体拆除及清洁	31 工作日	2021/10/01	2021/10/31	2022/04/30	181 工作日	已完成
223	地下室及裙楼屋面工程	92 工作日	2021/03/01	2021/05/31	2022/07/31	426 工作日	工期调整
224	地下室屋面工程	61 工作日	2021/03/01	2021/04/30	2022/07/31	457 工作日	工期调整
225	屋面防水层施工	16 工作日	2021/03/01	2021/03/16			已完成
226	屋面保温、保护及刚性层施工	45 工作日	2021/03/17	2021/04/30			已完成
227	南北裙楼屋面工程	92 工作日	2021/03/01	2021/05/31			已完成
228	南北裙楼屋面防水工程	16 工作日	2021/03/01	2021/03/16			已完成
229	南北裙楼保温、保护及刚性层施工	76 工作日	2021/03/17	2021/05/31			已完成
230	商业业态图纸落地	1 工作日	2021/10/31	2021/10/31	2022/07/31	181 工作日	工期调整
231	B2-L5 层砌体及抹灰工程	92 工作日	2021/11/01	2022/02/20	2022/08/31	130 工作日	工期调整
232	B2-L5 砌体工程	61 工作日	2021/11/01	2021/12/31	2022/05/31	151 工作日	已完成
233	B2-L5 抹灰工程	31 工作日	2022/01/01	2022/02/20	2022/08/31	130 工作日	工期调整
234	B2-L5 防火门安装工程	30 工作日	2022/02/21	2022/03/22	2022/08/15	85 工作日	工期调整
235	B2-L5 商业公区装饰工程	222 工作日	2021/11/01	2022/06/30	2023/08/31	15 工作日	工期调整

236	商业公区装饰图纸	1 工作日	2021/11/01	2021/11/01	2022/08/31	150 工作日	工期调整
237	材料样板及现场样板	30 工作日	2021/11/01	2021/11/30	2022/09/30	151 工作日	工期调整
238	B2-L5 层公区疏散通道装饰	162 工作日	2021/12/01	2022/05/31	2023/08/31	30 工作日	工期调整
239	商铺装饰	130 工作日	2022/02/21	2022/06/30	2023/07/31	274 工作日	工期调整
240	地下室及裙楼机电安装工程	253 工作日	2021/11/01	2022/07/31	2022/09/30	41 工作日	工期调整
241	电梯工程	161 工作日	2021/11/01	2022/04/30	2022/08/31	81 工作日	工期调整
242	直梯及商业扶梯排产	61 工作日	2021/11/01	2021/12/31	2022/05/31	151 工作日	已完成
243	直梯及商业扶梯进场安装	100 工作日	2022/01/01	2022/04/30	2022/08/31	31 工作日	工期调整
244	消防工程	192 工作日	2021/11/01	2022/05/31	2022/08/31	30 工作日	工期调整
245	消防管道拆除及安装	161 工作日	2021/11/01	2022/04/30	2022/08/31	31 工作日	工期调整
246	防排烟风管拆除安装	161 工作日	2021/11/01	2022/04/30	2022/08/31	31 工作日	工期调整
247	报警系统安装	161 工作日	2021/11/01	2022/04/30	2022/08/31	31 工作日	工期调整
248	消防设备及配件安装	31 工作日	2022/05/01	2022/05/31	2022/09/20	20 工作日	工期调整
249	给水及排水系统	192 工作日	2021/11/01	2022/05/31	2022/09/20	20 工作日	工期调整
250	给排水管道拆除及安装	161 工作日	2021/11/01	2022/04/30	2022/08/31	31 工作日	工期调整
251	给水设备安装	31 工作日	2022/05/01	2022/05/31	2022/09/20	11 工作日	工期调整
252	通风与空调系统	161 工作日	2021/11/01	2022/04/30	2022/09/15	0 工作日	工期调整
253	通风与空调系统安装	161 工作日	2021/11/01	2022/04/30	2022/09/15	0 工作日	工期调整
254	强电系统	192 工作日	2021/11/01	2022/05/31	2022/08/31	0 工作日	工期调整
255	强电桥架安装	161 工作日	2021/11/01	2022/04/30	2022/08/31	0 工作日	工期调整
256	电线、电缆及母线敷设	61 工作日	2022/04/01	2022/05/31	2022/08/31	0 工作日	工期调整
257	发电机安装	61 工作日	2022/04/01	2022/05/31	2022/08/31	0 工作日	工期调整
258	弱电系统	161 工作日	2021/11/01	2022/04/30	2022/08/30	0 工作日	工期调整
259	燃气系统	161 工作日	2021/11/01	2022/04/30	2022/08/30	0 工作日	工期调整
260	安装工程综合调试	15 工作日	2022/05/01	2022/06/15	2022/09/30	36 工作日	工期调整
261	室外综合管网及景观工程	222 工作日	2021/11/01	2022/06/30	2022/12/31	184 工作日	工期调整
262	综合管网工程	161 工作日	2021/11/01	2022/04/30	2022/08/31	92 工作日	工期调整
263	景观工程	161 工作日	2022/01/01	2022/06/30	2022/12/31	184 工作日	工期调整
264	消防验收	16 工作日	2022/05/01	2022/07/16	2023/03/15	62 工作日	工期调整
265	综合验收及备案	15 工作日	2022/05/16	2022/07/31	2023/08/31	61 工作日	工期调整
266	T1 塔楼工程	1034 工作日	2021/01/01	2023/12/31	2024/04/30	121 工作日	工期调整
267	主体结构工程	475 工作日	2021/01/01	2022/05/31	2022/07/30	30 工作日	工期调整
268	L15 主体结构工程	5 工作日	2021/01/01	2021/01/05			已完成
269	L16-L19 层主体结构工程（9 天/层）	36 工作日	2021/03/01	2021/04/05			已完成
270	L20 层主体结构工程（避难层）（20 天/层）	14 工作日	2021/04/06	2021/04/19			已完成
271	L21-L23 层主体结构工程（9 天/层）	27 工作日	2021/04/20	2021/05/16			已完成
272	L24-L32 层主体结构工程（7 天/层）	56 工作日	2021/05/17	2021/07/11			已完成
273	L33 层主体结构工程（避难层）（20 天/层）	20 工作日	2021/07/12	2021/07/31			已完成
274	L34-L45 层主体结构工程（7 天/层）	84 工作日	2021/08/01	2021/10/23			已完成
275	L46 层主体结构工程（避难层）（18 天/层）	18 工作日	2021/10/24	2021/11/10			已完成
276	L47-L58 层主体结构工程（7 天/层）	84 工作日	2021/11/11	2022/02/22	2022/05/07	74 工作日	已完成
277	L59 层主体结构工程（避难层）（15 天/层）	19 工作日	2022/02/23	2022/03/13	2022/05/15	63 工作日	已完成
278	L60-L66 层主体结构工程（7 天/层）	49 工作日	2022/03/14	2022/05/01	2022/07/30	60 工作日	工期调整
279	屋面主体结构工程	30 工作日	2022/05/02	2022/05/31	2022/09/30	30 工作日	工期调整
280	内爬塔吊拆除	31 工作日	2022/07/01	2022/07/31	2022/08/31	0 工作日	工期调整
281	双笼外挂施工电梯安装	15 工作日	2021/04/06	2021/04/20			已完成
282	二次结构及抹灰工程	376 工作日	2021/07/12	2022/08/11	2022/12/15	126 工作日	工期调整

283	二次结构工程	331 工作日	2021/07/12	2022/06/27	2022/10/30	125 工作日	工期调整
284	砌体抹灰样板及确认	16 工作日	2021/07/12	2021/07/27	2022/03/31	247 工作日	已完成
285	L11-L20 层砌体结构工程	50 工作日	2021/07/28	2021/09/15	2022/05/20	247 工作日	已完成
286	L21-L30 层砌体结构工程	50 工作日	2021/09/16	2021/11/04	2022/07/10	248 工作日	已完成
287	L31-L40 层砌体结构工程	60 工作日	2021/11/05	2022/01/03	2022/08/31	240 工作日	工期调整
288	L41-L50 层砌体结构工程	60 工作日	2022/01/04	2022/03/24	2022/10/10	200 工作日	工期调整
289	L51-L60 层砌体结构工程	60 工作日	2022/03/25	2022/05/23	2022/10/30	160 工作日	工期调整
290	L61-L66 层及屋面机房层砌体结构工程	35 工作日	2022/05/24	2022/06/27	2022/11/20	146 工作日	工期调整
291	抹灰工程	310 工作日	2021/09/16	2022/08/11	2022/12/15	126 工作日	工期调整
292	L6-L10 层抹灰工程(5 天/层)	25 工作日	2021/09/16	2021/10/10	2022/07/31	294 工作日	工期调整
293	L11-L20 层抹灰工程	50 工作日	2021/10/11	2021/11/29	2022/07/31	244 工作日	工期调整
294	L21-L30 层抹灰工程	50 工作日	2021/11/30	2022/01/18	2022/08/15	209 工作日	工期调整
295	L31-L40 层抹灰工程	50 工作日	2022/01/19	2022/03/29	2022/09/30	185 工作日	工期调整
296	L41-L50 层抹灰工程	50 工作日	2022/03/30	2022/05/18	2022/10/30	165 工作日	工期调整
297	L51-L60 层抹灰工程	50 工作日	2022/05/19	2022/07/07	2022/12/15	161 工作日	工期调整
298	L61-L66 层及屋面机房层抹灰工程	35 工作日	2022/07/08	2022/08/11	2022/12/15	126 工作日	工期调整
299	T1 塔楼幕墙工程	734 工作日	2021/01/01	2023/03/06	2023/05/31	25 工作日	工期调整
300	幕墙图纸深化	99 工作日	2021/01/01	2021/04/30			已完成
301	型材开模及加工(开模 25 天+30 天的加工期)	61 工作日	2021/05/01	2021/06/30			已完成
302	幕墙材料封样及样板层施工	46 工作日	2021/07/01	2021/08/15			已完成
303	L33-L6 层幕墙施工	223 工作日	2021/08/16	2022/04/15	2022/09/30	168 工作日	工期调整
304	L33-L6 层放线及埋板复核	13 工作日	2021/08/16	2021/08/28	2022/03/20	204 工作日	已完成
305	L33-L6 层埋板增设	30 工作日	2021/08/29	2021/09/27	2022/04/30	215 工作日	已完成
306	L33-L6 层龙骨安装及防雷接地	75 工作日	2021/09/28	2021/12/11	2022/07/15	216 工作日	已完成
307	L33-L6 层玻璃吊装	75 工作日	2021/12/12	2022/03/16	2022/08/31	168 工作日	工期调整
308	L33-L6 层打胶	30 工作日	2022/03/17	2022/04/15	2022/09/30	168 工作日	工期调整
309	L34-L66 层及屋面层幕墙施工	283 工作日	2022/05/02	2023/02/28	2023/03/31	31 工作日	工期调整
310	L34-L66 层放线及埋板复核	14 工作日	2022/05/02	2022/05/15	2022/05/15	0 工作日	已完成
311	L34-L66 层埋板增设	45 工作日	2022/05/16	2022/06/29	2022/06/29	0 工作日	已完成
312	L34-L66 层龙骨安装及防雷接地	90 工作日	2022/06/30	2022/09/27	2022/09/30	3 工作日	工期调整
313	L34-L66 层玻璃板块吊装	90 工作日	2022/09/28	2022/12/26	2022/12/31	5 工作日	工期调整
314	L34-L66 层层间封堵及打胶	44 工作日	2022/12/27	2023/02/28	2023/02/28	0 工作日	工期调整
315	幕墙验收及清洁	31 工作日	2023/03/01	2023/03/06	2023/05/31	25 工作日	工期调整
316	T1 塔楼屋面工程	31 工作日	2022/08/31	2022/09/30	2022/09/30	0 工作日	工期调整
317	T1 塔楼安装工程	545 工作日	2021/07/12	2023/02/16	2023/02/28	12 工作日	工期调整
318	电梯工程	92 工作日	2022/07/28	2022/10/27	2023/01/15	80 工作日	工期调整
319	消防工程	453 工作日	2021/07/12	2022/10/27	2023/02/28	124 工作日	工期调整
320	给水及排水工程	453 工作日	2021/07/12	2022/10/27	2023/02/28	124 工作日	工期调整
321	通风与空调工程	453 工作日	2021/07/12	2022/10/27	2023/02/28	124 工作日	工期调整
322	强、弱电工程	453 工作日	2021/07/12	2022/10/27	2023/02/28	124 工作日	工期调整
323	燃气工程	122 工作日	2020/06/28	2022/10/27	2023/02/28	124 工作日	工期调整
324	安装工程综合调试	92 工作日	2022/10/28	2023/02/16	2023/02/28	12 工作日	工期调整
325	T1 塔楼装饰装修工程	648 工作日	2021/11/12	2023/09/30	2024/02/28	151 工作日	工期调整
326	室内装饰图纸深化(含公区)	150 工作日	2021/11/12	2022/04/30	2022/10/30	0 工作日	工期调整
327	室内样板封样及样板层施工(含公区)	92 工作日	2022/05/01	2022/07/31	2022/07/31	0 工作日	工期调整
328	L6-L66 层精装修工程	406 工作日	2022/08/01	2023/09/30	2024/02/28	151 工作日	工期调整
329	T1 塔楼综合管网及景观工程	214 工作日	2023/03/01	2023/09/30	2024/01/31	123 工作日	工期调整
330	消防验收	61 工作日	2023/10/01	2023/11/30	2024/03/31	122 工作日	工期调整
331	综合验收及备案	31 工作日	2023/12/01	2023/12/31	2024/04/30	121 工作日	工期调整

4.2 当月工程进度描述

截至 2022 年 06 月 30 日项目现场施工进度情况如下：

- 1、住宅进度：T1 塔楼主体结构施工至 62F；新增样板间 31F\30F 新增样板间地暖安装完成；15F-19F 砌体施工完成；21F-41F 幕墙窗框安装完成；8F-46F 给排水安装完成，23F-33F 排水管安装完成，20F-38F 桥架安装完成，22F-38F 消防水平管道安装完成，33F-58F 竖向风管安装完成。
- 2、公寓进度：T2/T3 塔楼主体已完工；T2/T3 塔楼已交付；14F-23F 酒店装修基层施工完成，面层施工完成 30%；18F 餐厅及厨房基层施工完成。
- 3、商业裙楼进度：南北裙房大面基本安装完成（T1 裙楼除外）；商业 B2-L5 层砌体施工完成 80%；商业结构改造施工完成 80%；商业垂直电梯进场；L3 层样板区安装完成，B1\B2 层给排水管安装完成 70%，商业竖向空调水管安装完成 90%，L3 空调风管、水管安装完成，L3 层桥架安装完成，B2\L3 喷淋、消火栓管道安装完成 60%，B1\L3\L5 层消防电系统配管安装完成 60%，楼梯间剔槽配管穿线安装完成 50%。
- 4、地下室进度：地下室库土建收尾；地下车库机电安装收尾；地下室卫生间基层施工完成，装修施工完成 50%；B4 层环氧地坪漆施工基本完成（除扶梯改造区域），B5 层环氧地坪漆施工完成 90%，B6 层环氧地坪漆底漆施工完成 30%；车位引导根据划线进度施工完成 B4\B5\B6 车位探头安装。

4.3 工程材料

截至 2022 年 06 月 30 日，土建、幕墙、消防、机电等材料在工程款及时支付的情况下陆续有新进场批次，重庆时代中心塔楼 T1 塔楼及裙楼、地下室、酒店改造所需的各项材料在数量上相对于当前安装需求暂时充裕。

4.4 标的项目现场照片



项目整体



T1 塔楼南立面 62 层



T1 塔楼东立面 62 层



T2 塔楼东南面



T3 塔楼东北立面



T2 塔楼酒店装修 01



T2 塔楼酒店装修 02



T2 塔楼酒店装修 03



T2 塔楼酒店装修 04



T2 塔楼酒店装修 05



T2 塔楼 18 层餐厅



T1 塔楼 31 层样板间 01



T1 塔楼 31 层样板间 02



T1 塔楼 31 层样板间 03



T1 塔楼 31 层样板间 04

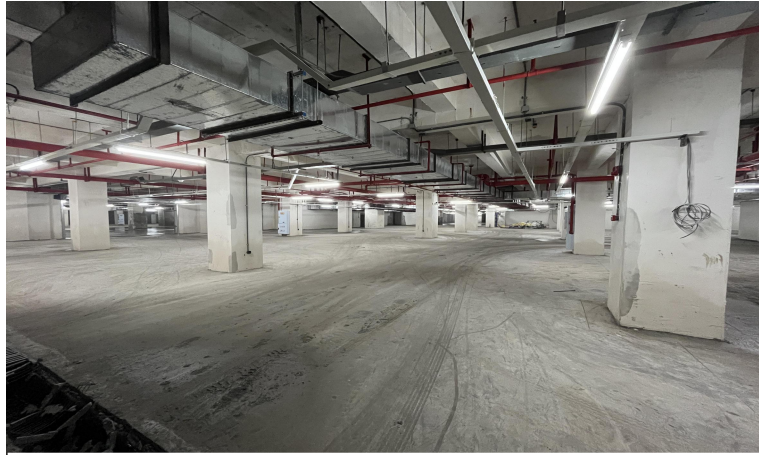

地下车库施工 01



地下车库施工 02



地下车库施工 03



北裙楼砌体 01

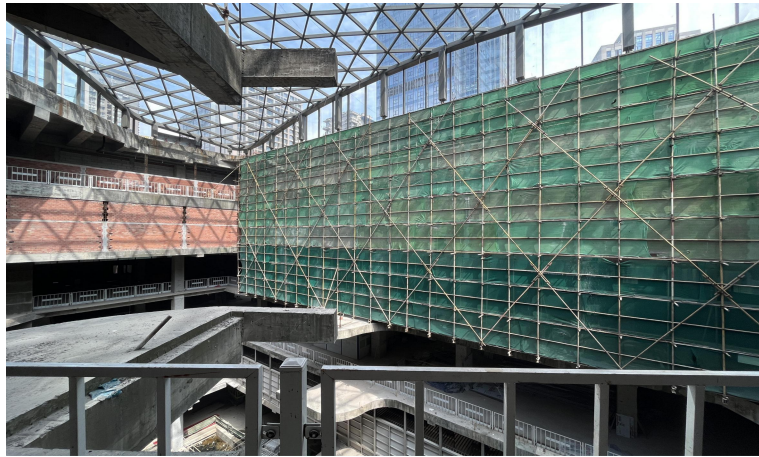

北裙楼砌体 02



北裙楼砌体 03



北裙房北立面



北裙房东南立面



南裙房东南立面

4.5 下个月工程项目相关计划

(1) T1 塔楼：T1 塔楼主体结构暂定 7 月 22 日封顶；新增样板间除面材外，其他工作基本完成；9F-14F 砌体施工完成；21F-35F 幕墙窗框安装完成，21F-30F 大玻璃安装完成；48F-60F 给水安装完成；34F-50F 喷桥架安装完成，8F-22F 喷淋安装完成，竖向风管安装完成。

(2) 地下室：地下室卫生间、楼梯间、垃圾间及消防电梯前室装修施工完成；B3-B7 层车库环氧地坪漆大面施工基本完成；车位引导安装完成。

(3) 商业裙房：北裙房幕墙西面（T1 区域）安装完成；商业 B2-L5 层砌体及抹灰施工完成；商业直梯安装完成 70%；L3\L4\L5 层各专业安装基本完成，B1/B2 各专业工作安装完成 50%。

(4) T2 塔楼：L14-L23 层酒店装修施工完成；18F 餐厅及厨房装修施工完成。

5、本月合同签订前的审理情况

2022 年 06 月审核了 23 份拟签合同（文件），具体明细如下：

序号	合同名称	合同主要内容	对方单位	合同金额（元）
1	重庆时代中心地下车库钢架围挡制安工程施工合同	1、合同内容：重庆时代中心地下车库为划分施工区域、精品化施工 B3-B6 层钢架围挡经现场测量共需 286.2 平方，承包方需完成矩管钢架和彩钢板背板的制作、运输及安装，表面高精度喷绘布，要求按甲方提供图样印制广告，包括但不限于材料采购、上下车、二次及多次运输、临时堆放、临水临电接入，操作架搭设、机械及起重机械的租赁、钢架基层制安固定、按甲方提供图样印制灯箱广告、缺陷修补、成品保护及已完天地墙饰面的保护、包装垃圾及施工垃圾的清运、完工清洁、验收及移交、保修更换等工作。	重庆波普广告有限公司	30,651.00
2	明源云客电子商务平台服务合同（T1 住宅）	1、合同内容：T1 住宅明源销售系统续约合同。	重庆明源云大数据有限公司	137,100.00
3	咖啡机设备购买合同	1、合同内容：咖啡机设备（咖啡机、意式磨豆机、净水器）购销合同。	重庆巴比亚商贸有限公司	26,363.00
4	货物购销合同 1	1、合同内容：31 楼会所开办物资货物购销合同。	重庆嘉莱饮品有限公司	18,573.00
5	货物购销合同 2	1、合同内容：31 楼会所开办物资货物购销合同。	渝北区宏茂酒店用品经营部	5,400.00
6	百度网络广告发布合同	1、合同内容：甲方委托乙方在“百度”上发布关于重庆时代中心、观音桥 1 号网络广告一事达成该合同，合同期限自 2022 年 04 月 25 日开始至 2022 年 05 月 24 日止。	重庆百润信息技术有限公司	50,000.00
7	物业销售推介服	1、合作范围：T2T3 公寓；	重庆美联营	签约金额

序号	合同名称	合同主要内容	对方单位	合同金额 (元)
	务合同	2、合同期限：自 2022 年 5 月 1 日起至 2022 年 7 月 31 日止； 3、佣金的结算金额=签约房款（不含代收费）总额*认购当月提佣比例； 4、佣金月结。	销策划有限公司	*7-9%
8	重庆时代中心项目矿物绝缘电缆及配件供应增补合同三	1、合同内容：甲、乙双方于 2021 年 6 月 28 日签订的重庆时代中心项目 T2、T3 塔楼及 B4-B7 层地下室矿物绝缘电缆及配件买卖合同，合同金额为暂定为 5512971.42 元，甲、乙双方于 2022 年 1 月 4 日与 6 月 7 日签署增补合同（一）（二）（调整金额为 9984970.23 元，范围包含 T2、T3 塔楼及 B3-B7 层地下室），现甲、乙双方就商业区域（B2 层-商业裙楼）和 T1 塔楼的矿物绝缘电缆签署增补合同，暂定人民币 9118817.44 元，本金额范围包含 T1 塔楼和 B2-商业裙楼，具体产品名称、规格型号、单价等详见合同附页，数量及金额以甲方计划及实际供货为准。	佛山市雄力建材贸易有限公司	9,118,817.44
9	隆鑫中心项目母线槽供货增补合同二	1、合同内容：甲、乙双方于 2015 年 5 月 26 日签订的隆鑫中心项目母线槽及配件供应合同，合同编号：LXZX-CLSB-2015007，因项目图纸发生变化，母线槽参数及数量发生变更，由此引起母线槽规格型号、工程量变化，现对商业部分的低压母线槽补充如下：原合同金额为人民币 1268 万元，因原合同标段划分方式与本次 T2、T3 图纸范围内的低压母线槽无关联性，故原合同金额失效，但价格变化机制仍然参照原合同（实施过程中若铜价涨跌幅度在±5%以内（含 5%）所有投标清单综合单价不调整；若铜材价格涨跌幅度超过±5%，投标报价清单综合单价（不含始、终端箱）接超出部份比例同比调整（如：铜材市场价格比投标价格上涨 6%，即视为超出 1%，则清单综合单价上浮 1%；铜材市场价格下跌超出 6%，则视为超出 1%，则清单综合单价下浮 1%，铜价基础价格为 44000 元/吨），本次商业部分合同金额为（暂定）人民币 8340408.06 元，具体产品名称、规格型号、单价等详见合同附页，数量及金额以甲方计划及实际供货为准。	重庆纳图科技有限公司	8,340,408.06
10	重庆时代中心车库卫生间、T1 栋 31F 物业用房、中央厨房、画室装修工程合同	1、承包范围：重庆时代中心车库卫生间、T1 栋 31F 物业用房、中央厨房、画室装饰工程； 2、合同内容：合同约定范围内装饰约面积 426.04 m ² ，按综合总价包干（详后附清单）：包括装饰天棚吊顶、刷涂料，地面铺贴地砖、石材，墙面贴砖或刷涂料，墙地面防水、水电管线安装、灯具洁具安装等；包括各种材料的场内二次转运及垂直运输，场地内的清洁卫生、垃圾清运、成品保护等全部工作内容及甲方书面临时增加或减少的其它工程内容，总工期为 45 日历天，含周六、周日及国家法定节假日。	重庆三晟装饰工程有限公司	803,236.24
11	重庆时代中心项目 T1 塔楼 31F、32F 样板间、私宴会所空调及新风系统设备采购及安装增补合同	1、合同内容：甲、乙双方于 2022 年 3 月 10 日签订的重庆时代中心项目 T1 塔楼 31F、32F 样板间空调私宴会所空调、私宴会所新风系统设备采购及安装合同，现因 T1 塔楼 30 楼增加 LB 户型样板间，31 楼增加 LB2 户型样板间，不在原合同范围内，现甲、乙双方就新增的 2 个样板间空调设备供应及安装签署增补合同，本次补充协议由于项目供货范围变化而引起的材料、工程量的增加，其余条款均执行原合同条款，甲、乙双方各自的权利、义务仍按原合	重庆宏京卓科技有限公司	92,755.00

序号	合同名称	合同主要内容	对方单位	合同金额 (元)
		同执行。		
12	重庆时代中心项目 T1 塔楼 31F、32F 样板间地暖采购及安装增补合同	1、承包范围：甲、乙双方于 2022 年 3 月 15 日签订的重庆时代中心项目 T1 塔楼 31F、32F 样板间地暖采购及安装合同，现因 T1 塔楼 30 楼增加 LB 户型样板间，31 楼增加 LB2 户型样板间，不在原合同范围内，现甲、乙双方就新增的 2 个样板间地暖供应及安装签署增补合同，本次补充协议由于项目供货范围变化而引起的材料、工程量的增加，其余条款均执行原合同条款，甲、乙双方各自的权利、义务仍按原合同执行。	重庆雪山建筑配套工程有限公司	44,773.58
13	隆鑫中心项目防火漏电监控系统供货补充协议（二）	1、合同内容：甲、乙双方于 2015 年 8 月 06 日签订的隆鑫中心项目防火漏电监控系统供货合同，合同编号：LXZX-CLSB-2015010，因项目变化以及其他原因，供货数量，产品型号和价格有变化，现对已签订的隆鑫中心项目防火漏电监控系统供货合同作如下补充，本次采购范围为地下车库、商业裙楼、T1 塔楼部分，具体产品名称、规格型号、单价等详见合同附页，数量及金额以甲方计划及实际供货为准。	深圳市中电电力技术股份有限公司	147,830.00
14	机场高速 1 号位户外广告发布合同（6 月）	1、发布内容：观音桥 1 号； 2、媒体编号：JCGS01； 3、媒体位置：机场高速 K810.9 新牌坊立交（机场路第 1 块）一翻； 4、媒体形式：T 型牌+三面翻； 5、广告规格：18 米（L）×6 米（H）×2 面= 216 平方米； 6、广告制作形式：车身贴； 7、画面制作精度：320dpi； 8、媒体亮灯情况：外打灯，每天不少于 4 小时（根据季节性调整）； 9、发布期限：2022 年 06 月 01 日至 2022 年 06 月 30 日（以广告实际发布之日起计）； 10、发布周期：1 个月； 11、媒体价格：10 万元。	重庆言信传媒有限公司	100,000.00
15	公众号“城市下半场”商业推广软文发布合同	1、合同内容：甲方委托乙方在旗下公众号“城市下半场”发布商业软文推广甲方“观音桥 1 号”项目，合同期限为根据甲方确定时间，在 2022 年 6 月或指定时间发布。	重庆网客源网络科技有限公司	15,000.00
16	房屋租赁合同	1、合同内容：租赁标的物为重庆时代中心塔楼 T3 栋 28-31 层，建筑面积共计 6539.2 平方米（其中含甲方已销售的 28-9、28-14、28-21、28-23、28-28、28-29、29-29 共计 7 套房屋，该 7 套房屋建筑面积 389.23 平方米，甲方未售房源建筑面积 6149.97 平方米），甲方将租赁物业出售之后，由乙方与购房者签订租赁合同（包括签订本协议已销售的 28-9、28-14、28-21、28-23、28-28、28-29、29-29 的 7 套房屋），甲方须协助乙方与上述 7 套已售房屋业主签订《房屋租赁合同》，甲方的出租面积相应扣减，甲方须于 2022 年 9 月 1 日之前将该房屋交付给乙方开始装修，该房屋交接条件以该房屋届时的现状为准，该房屋租赁期限为 8 年，即从 2022 年 9 月 1 日到 2030 年 8 月 31 日止。	重庆三狼商业管理有限公司	--
17	装修补贴协议	1、合同内容：甲乙双方已经签订的位于重庆市江北区观音桥东环路 9 号重庆时代中心塔楼 T3 栋 28-31 层，建筑面积共计 6539.2 平方米的《租赁合同》及其附件，现约定甲方给予乙方装修补贴，即甲方给予	重庆三狼商业管理有限公司	6,539,200.00

序号	合同名称	合同主要内容	对方单位	合同金额 (元)
		乙方所租赁的目标房屋一次性装修补贴, 甲方向乙方交付目标房屋后, 将装修补贴分四次向乙方支付, 甲方按照乙方在向甲方租赁目标房屋时, 以该房屋《租赁合同》上建筑面积每平方米 1000 元标准补贴, 即甲方分期向乙方补贴 6539200 元 (人民币大写: 陆佰伍拾叁万玖仟贰佰元整)。若乙方实际装修高于补贴标准, 乙方无权要求甲方承担多余部分款项, 亦无权要求甲方向乙方支付该差额。		
18	物业服务费优惠补贴的协议	1、合同内容: 甲乙双方已经签订的位于重庆市江北区观音桥东环路 9 号重庆时代中心塔楼 T3 栋 28-31 层, 建筑面积共计 6539.2 平米的《租赁合同》及其附件, 现约定甲方给予乙方物业服务费优惠补贴, 即甲方给予乙方所租赁的目标房屋 2022 年 9 月 1 日至 2027 年 8 月 31 日 5 年 (60 个月) 的物业服务费补贴 (下称“优惠补贴”); 2022 年 9 月 1 日至 2027 年 8 月 31 日期间乙方免交物业费, 物业费由甲方负担, 优惠补贴方式为爱普物业前 5 年打折收取鄂蓝飞物业费 5 元/平米, 甲方补贴鄂蓝飞物业费 5 元/平米, 5 年共补贴 196 万元, 物业费按月度支付给爱普物业, 5 年之后由乙方按物业公司标准缴纳物业费。	重庆三狼商业管理有限公司	1,960,000.00
19	导视服务合同 (精神堡垒标识标牌)	1、合同内容: 甲方拟委托乙方承揽观音桥 1 号项目精神堡垒标识标牌服务工作, 经双方友好协商, 现签订本合同, 导视服务品的质量要求为不锈钢及铝板, 产品表面喷漆, 交货时间为合同签订后 25 天, 交货地点为重庆市观音桥 1 号营销中心及甲方指定位置。	重庆特立标识制作有限公司	267,650.00
20	重庆时代中心 T2 罗斯福酒店室内装饰设计合同补充协议	1、合同内容: 甲、乙双方于 2021 年 06 月 22 日就重庆时代中心 T2 罗斯福酒店室内装饰设计项目签订的《室内设计合同》, 原合同设计范围为 T2 栋 14-17 层罗斯福酒店原创方案设计及施工图和 18 层全日餐厅室内装饰设计项目原创方案设计及施工图, 执行过程中, 乙方积极配合, 现应甲方要求, 新增公区设计范围增加 (19F-23F) 施工图和客房设计范围增加 (19F-23F) 施工图及 6F 会议室及管理办公室方案及施工图。	重庆尔本室内设计有限公司	298,815.00
21	2022 年 7 月观音桥 1 号项目推广协议	1、合同内容: 甲方委托乙方对公司品牌或项目价值点进行价值解读及评论, 并发布到双方约定的乙方自有的网络媒体平台“一个人的地产馆”。以双方商定的项目推广方案为准。甲方可以根据 2022 年 7 月 1 日至 2022 年 7 月 31 日期间视具体情况协商乙方调整推广时间。	重庆锦澜广告有限公司	22,000.00
22	时代中心 T2 栋 18 层新增空调设备采购及安装合同	1、合同内容: 甲、乙双方就重庆时代中心项目 T2 栋 18 层新增空调设备采购及安装工程和质保期内维修、保养等, 确保通过工程验收及后期服务的一切事项经协商达成一致, 订立本合同, 包括系统中所有的设备设施如内外机、温控器、冷媒管、冷凝排水管、加氟、电气管线 (缆) 等全部工程的施工、安装、验收、调试工作。	重庆宏京卓科技有限公司	103,554.88
23	重庆时代中心项目商业部分及 T1 塔楼低压配电箱采购招标文件	1、招标范围: 本次招标范围为时代中心项目商业部分及 T1 塔楼低压配电箱采购; 2、合同形式: 固定综合单价, 暂定总价; 3、投标保证金: 10 万; 4、投标有效期: 90 个日历天; 5、付款方式: 到货款 (60%) (60%的发票), 每批次货到现场次月支付到货金额的 60% (箱体和元器件	各投标单位	--

序号	合同名称	合同主要内容	对方单位	合同金额 (元)
		全部到货)；验收结算款(35%)(40%发票)，安装调试完毕验收合格并办理结算后次月内支付至到货金额的95%；质保金(5%)自安装调试合格项目整体验收合格之日起贰年后无息支付； 6、评标办法：合理低价。		

6、抵押物解押及在押情况（详见附件一）

2019年12月23日至2022年06月30日公寓累计解押12次，解押套数1364户，解押面积76841.31m²，项目解押已全部完成，无剩余在押情况。

2021年06月02日T1塔楼完成土地解押，解押面积6034m²。

7、项目销售情况

7.1 公寓销售情况（详见附件二）

2022 年 06 月份销售情况如下：

2022 年 06 月份公寓销售情况总表

销售套数 (套)	网签套数 (套)	销售面积 (m ²)	网签面积 (m ²)	月销售金额 (元)	回款金额 (元)
37	35	2,173.80	2,043.43	46,051,666.00	26,276,687.00

2019 年 12 月 23 日至 2022 年 06 月 30 日 T2/T3 塔楼共计开放房源 1431 套，房源面积 80611.67 平方米，已售套数 1142 套（含本月已退房源），已售面积为 64752.27 平方米，已网签 1102 套，网签面积为 62487.45 平方米。

2019 年 12 月 23 日至 2022 年 06 月 30 日认购总额为 48,088,237.00 元（不包含网签总额），网签总额为 1,099,099,556.00 元，销售总额为 1,147,187,793.00 元，实收非贷款房款为 803,972,120.60 元，实收按揭贷款 136,096,000.00 元，回款总额为 940,068,120.60 元。

T3 塔楼第六层共计开放房源 22 套，已售出 22 套，其中 21 套已网签；

T3 塔楼第七层共计开放房源 28 套，已售出 28 套，其中 28 套已网签；

T3 塔楼第八层共计开放房源 28 套，已售出 28 套，其中 28 套已网签；

T3 塔楼第九层共计开放房源 28 套，已售出 28 套，其中 28 套已网签；

T3 塔楼第十层共计开放房源 28 套，已售出 28 套，其中 28 套已网签；

T3 塔楼第十一层共计开放房源 28 套，已售出 28 套，其中 28 套已网签；

T3 塔楼第十二层共计开放房源 28 套，已售出 28 套，其中 28 套已网签；

T3 塔楼第十三层共计开放房源 28 套，已售出 28 套，其中 28 套已网签；

T3 塔楼第十四层共计开放房源 28 套，已售出 28 套，其中 28 套已网签；

T3 塔楼第十五层共计开放房源 28 套，已售出 28 套，其中 28 套已网签；

T3 塔楼第十七层共计开放房源 29 套，已售出 29 套，其中 29 套已网签；

T3 塔楼第十八层共计开放房源 25 套，已售出 25 套，其中 25 套已网签；

T3 塔楼第十九层共计开放房源 29 套，已售出 27 套，其中 27 套已网签；

T3 塔楼第二十层共计开放房源 29 套，已售出 29 套，其中 29 套已网签；

T3 塔楼第二十一层共计开放房源 29 套，已售出 29 套，其中 28 套已网签；

T3 塔楼第二十二层共计开放房源 29 套，已售出 27 套，其中 27 套已网签；

T3 塔楼第二十三层共计开放房源 29 套，已售出 28 套，其中 28 套已网签；

T3 塔楼第二十四层共计开放房源 29 套，已售出 29 套，其中 28 套已网签；

T3 塔楼第二十五层共计开放房源 29 套，已售出 27 套，其中 27 套已网签；

T3 塔楼第二十七层共计开放房源 29 套，已售出 23 套，其中 22 套已网签；

T3 塔楼第二十八层共计开放房源 29 套，已售出 06 套，其中 06 套已网签；

T3 塔楼第二十九层共计开放房源 29 套，已售出 01 套，其中 01 套已网签；

T3 塔楼第三十层共计开放房源 29 套，已售出 0 套，其中 0 套已网签；

T3 塔楼第三十一层共计开放房源 29 套，已售出 0 套，其中 0 套已网签；

T3 塔楼第三十二层共计开放房源 24 套，已售出 24 套，其中 24 套已网签；

T3 塔楼第三十三层共计开放房源 23 套，已售出 25 套，其中 22 套已网签；

T2 塔楼第七层共计开放房源 28 套，已售出 25 套，其中 25 套已网签；

T2 塔楼第八层共计开放房源 28 套，已售出 28 套，其中 28 套已网签；

T2 塔楼第九层共计开放房源 28 套，已售出 26 套，其中 26 套已网签；

T2 塔楼第十层共计开放房源 28 套，已售出 25 套，其中 24 套已网签；

T2 塔楼第十一层共计开放房源 28 套，已售出 28 套，其中 28 套已网签；

T2 塔楼第十二层共计开放房源 28 套，已售出 28 套，其中 28 套已网签；

T2 塔楼第十三层共计开放房源 28 套，已售出 27 套，其中 27 套已网签；

T2 塔楼第十四层共计开放房源 28 套，已售出 23 套，其中 21 套已网签；

T2 塔楼第十五层共计开放房源 28 套，已售出 26 套，其中 22 套已网签；

T2 塔楼第十六层共计开放房源 28 套，已售出 24 套，其中 24 套已网签；

T2 塔楼第十七层共计开放房源 28 套，已售出 24 套，其中 24 套已网签；

T2 塔楼第十九层共计开放房源 29 套，已售出 21 套，其中 20 套已网签；

T2 塔楼第二十层共计开放房源 29 套，已售出 17 套，其中 16 套已网签；

T2 塔楼第二十一层共计开放房源 29 套，已售出 19 套，其中 19 套已网签；

T2 塔楼第二十二层共计开放房源 29 套，已售出 22 套，其中 20 套已网签；

T2 塔楼第二十三层共计开放房源 29 套，已售出 21 套，其中 19 套已网签；

T2 塔楼第二十四层共计开放房源 29 套，已售出 25 套，其中 23 套已网签；

T2 塔楼第二十五层共计开放房源 29 套，已售出 25 套，其中 24 套已网签；

T2 塔楼第二十七层共计开放房源 29 套，已售出 29 套，其中 29 套已网签；

T2 塔楼第二十八层共计开放房源 29 套，已售出 22 套，其中 19 套已网签；

T2 塔楼第二十九层共计开放房源 29 套，已售出 13 套，其中 13 套已网签；

T2 塔楼第三十层共计开放房源 29 套，已售出 14 套，其中 13 套已网签；

T2 塔楼第三十一层共计开放房源 29 套，已售出 14 套，其中 14 套已网签；

T2 塔楼第三十二层共计开放房源 29 套，已售出 16 套，其中 03 套已网签；

T2 塔楼第三十三层共计开放房源 29 套，已售出 0 套，其中 0 套已网签；

已网签的 1102 套房中，采用一次性付款方式的有 154 套房，采用按揭付款方式的有 393 套房，采用分期付款方式的有 555 套房。2019 年 12 月 23 日至 2022 年 06 月 30 日重庆时代中心公寓销售数据表见附件二：

2022 年 07 月重庆时代中心（公寓）销售任务：签约 1500 万元，回款 1500 万元，认购 20 套。

7.2 住宅销售情况（详见附件三）

2022 年 06 月销售情况如下：

2022 年 06 月份住宅销售情况总表

销售套数 (套)	网签套数 (套)	销售面积 (m ²)	网签面积 (m ²)	月销售金额 (元)	回款金额 (元)
5	3	534.35	354.32	11,415,974.00	30,215,205.00

2021 年 06 月 12 日至 2022 年 06 月 30 日 T1 塔楼共计开放房源 842 套，房源面积 92583.85 平方米，已售套数 207 套（包含本月已退房），已售面积为 20758.251 平方米，已网签 193 套，网签面积为 19159.94 平方米。

2021 年 06 月 12 日至 2022 年 06 月 30 日认购总额为 36,946,310.00 元（不包含网签总额），网签总额为 456,850,723.00 元，销售总额为 493,797,033.00 元，实收非贷款房款为 277,604,385.00 元，实收按揭贷款 113,138,000.00 元，回款总额为 390,742,385.00 元。

T1 塔楼第七层共计开放房源 16 套，已售出 0 套，其中 0 套已网签；

T1 塔楼第八层共计开放房源 16 套，已售出 01 套，其中 01 套已网签；

T1 塔楼第九层共计开放房源 16 套，已售出 0 套，其中 0 套已网签；

T1 塔楼第十层共计开放房源 16 套，已售出 11 套，其中 10 套已网签；

T1 塔楼第十一层共计开放房源 16 套，已售出 14 套，其中 12 套已网签；

T1 塔楼第十二层共计开放房源 16 套，已售出 14 套，其中 14 套已网签；

T1 塔楼第十三层共计开放房源 16 套，已售出 14 套，其中 12 套已网签；

T1 塔楼第十四层共计开放房源 16 套，已售出 11 套，其中 11 套已网签；

T1 塔楼第十五层共计开放房源 16 套，已售出 13 套，其中 13 套已网签；

T1 塔楼第十六层共计开放房源 16 套，已售出 16 套，其中 14 套已网签；

T1 塔楼第十七层共计开放房源 16 套，已售出 12 套，其中 12 套已网签；

T1 塔楼第十八层共计开放房源 16 套，已售出 10 套，其中 10 套已网签；

T1 塔楼第十九层共计开放房源 16 套，已售出 02 套，其中 02 套已网签；

T1 塔楼第二十一层共计开放房源 16 套，已售出 11 套，其中 09 套已网签；

T1 塔楼第二十二层共计开放房源 16 套，已售出 11 套，其中 11 套已网签；

T1 塔楼第二十三层共计开放房源 16 套，已售出 09 套，其中 08 套已网签；

T1 塔楼第二十四层共计开放房源 16 套，已售出 04 套，其中 03 套已网签；

T1 塔楼第二十五层共计开放房源 16 套，已售出 05 套，其中 05 套已网签；

T1 塔楼第二十六层共计开放房源 16 套，已售出 06 套，其中 06 套已网签；

T1 塔楼第二十七层共计开放房源 16 套，已售出 03 套，其中 03 套已网签；

T1 塔楼第二十八层共计开放房源 16 套，已售出 04 套，其中 03 套已网签；

T1 塔楼第二十九层共计开放房源 16 套，已售出 06 套，其中 06 套已网签；

T1 塔楼第三十层共计开放房源 16 套，已售出 01 套，其中 01 套已网签；

T1 塔楼第三十一层共计开放房源 16 套，已售出 01 套，其中 01 套已网签；

T1 塔楼第三十二层共计开放房源 16 套，已售出 0 套，其中 0 套已网签；

T1 塔楼第三十四层共计开放房源 14 套，已售出 0 套，其中 0 套已网签；

T1 塔楼第三十五层共计开放房源 16 套，已售出 03 套，其中 03 套已网签；

T1 塔楼第三十六层共计开放房源 16 套，已售出 01 套，其中 01 套已网签；

T1 塔楼第三十七层共计开放房源 16 套，已售出 0 套，其中 0 套已网签；

T1 塔楼第三十八层共计开放房源 16 套，已售出 0 套，其中 0 套已网签；

T1 塔楼第三十九层共计开放房源 16 套，已售出 02 套，其中 02 套已网签；

T1 塔楼第四十层共计开放房源 16 套，已售出 0 套，其中 0 套已网签；

T1 塔楼第四十一层共计开放房源 16 套，已售出 01 套，其中 0 套已网签；

T1 塔楼第四十二层共计开放房源 16 套，已售出 01 套，其中 0 套已网签；

T1 塔楼第四十三层共计开放房源 16 套，已售出 07 套，其中 07 套已网签；

T1 塔楼第四十四层共计开放房源 16 套，已售出 01 套，其中 01 套已网签；

T1 塔楼第四十五层共计开放房源 16 套，已售出 0 套，其中 0 套已网签；

T1 塔楼第四十七层共计开放房源 16 套，已售出 03 套，其中 03 套已网签；

T1 塔楼第四十八层共计开放房源 16 套，已售出 01 套，其中 01 套已网签；

T1 塔楼第四十九层共计开放房源 16 套，已售出 0 套，其中 0 套已网签；

T1 塔楼第五十层共计开放房源 16 套，已售出 02 套，其中 02 套已网签；

T1 塔楼第五十一层共计开放房源 16 套，已售出 0 套，其中 0 套已网签；

T1 塔楼第五十二层共计开放房源 16 套，已售出 01 套，其中 01 套已网签；

T1 塔楼第五十三层共计开放房源 16 套，已售出 0 套，其中 0 套已网签；

T1 塔楼第五十四层共计开放房源 16 套，已售出 0 套，其中 0 套已网签；

T1 塔楼第五十五层共计开放房源 16 套，已售出 0 套，其中 0 套已网签；

T1 塔楼第五十六层共计开放房源 16 套，已售出 03 套，其中 03 套已网签；

T1 塔楼第五十七层共计开放房源 16 套，已售出 01 套，其中 01 套已网签；

T1 塔楼第五十八层共计开放房源 16 套，已售出 0 套，其中 0 套已网签；

T1 塔楼第六十一层共计开放房源 12 套，已售出 01 套，其中 0 套已网签；

T1 塔楼第六十二层共计开放房源 12 套，已售出 0 套，其中 0 套已网签；

T1 塔楼第六十三层共计开放房源 12 套，已售出 0 套，其中 0 套已网签；

T1 塔楼第六十四层共计开放房源 12 套，已售出 0 套，其中 0 套已网签；

T1 塔楼第六十五层共计开放房源 12 套，已售出 0 套，其中 0 套已网签；

已网签的 193 套房中：采用一次性付款方式的有 15 套房，采用按揭付款方式的有 99 套房，采用分期付款方式的有 79 套房。2021 年 06 月 12 日至 2022 年 06 月 30 日观音桥壹號住宅销售数据表见附件三。

2022 年 07 月重庆时代中心（住宅）销售任务：签约 1800 万元，回款 1500 万元，认购 10 套。

8、周边竞品楼盘价格情况

业态	楼盘名称	地址	本月对外售价(元/m ²)
公寓	龙湖光年	沙坪坝小龙坎三峡广场步行街天陈路 15 号	17,000
	光控朝天门	渝中区朝天门新华路 1 号	25,000

业态	楼盘名称	地址	本月对外售价(元/m ²)
	万科重庆天地	渝中化龙桥瑞天路 150 号	16,000
住宅	国浩 18T	渝中区解放碑解放西路 158 号	35,000
	中海寰宇时代	渝北区新牌坊红锦大道 13 号	25,000
	万科锦绣滨江	渝中区华盛路化龙桥一盏时光北	30,000
	华润置地悦府	九龙坡区谢家湾正街 45 号	33,000
	香港置地启元	江北区观音桥东环路	33,000

9、置业顾问销售能力及销售区域购买力分析

9.1 公寓方面

2019 年 12 月 23 日至 2022 年 06 月 30 日公寓营销团队置业顾问（在职）的营销推介力量量化体现如下图所示：

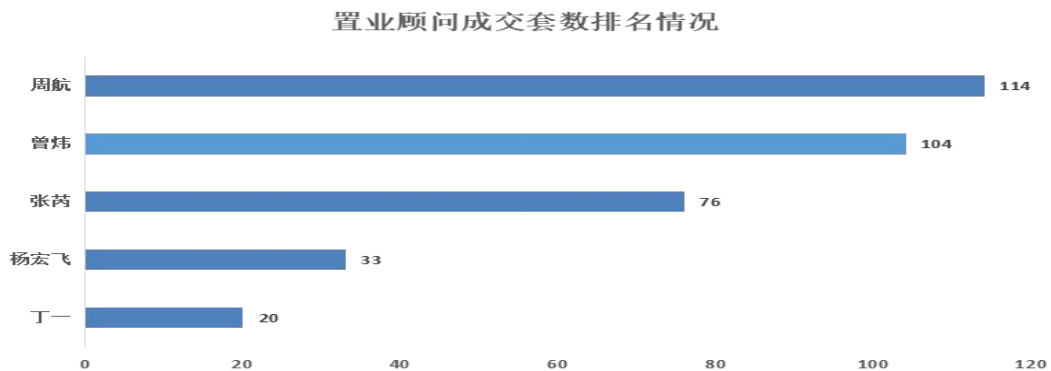

从上图可以得知公寓置业顾问团队新进人员的销售去化能力，且自销团队置业顾问的营销推介能力较代理公司置业顾问的营销推介能力强，本次营销部引入的新代理公司，需要其加强营销团队的竞争氛围，提高营销推介能力，加强其客户转化率。

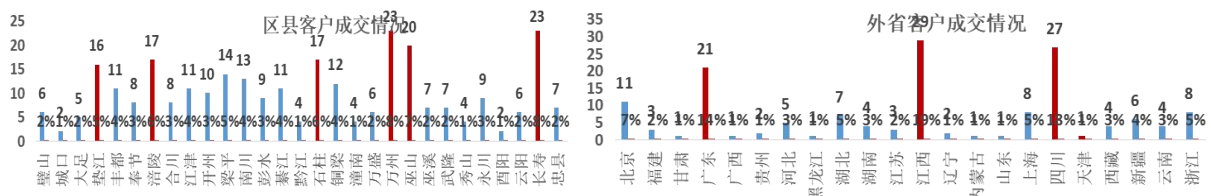

2019 年 12 月 23 日至 2022 年 06 月 30 日重庆九大城区、区县和外省人员对重庆时代中心楼盘的购买情况如上图所示。在项目销售期间内，区县客群已经成为主力目标客群，项目地江北区及渝北区已下降为次要目标客群；同时，由于项目公寓产品类型及本市政策的影响，致使外省客群的成交表现

也不断在上升。因此，对于区县客群和外省客群需继续观察锁定和逐渐深拓。建议项目维持对区县和市区的宣传力度，同时可以尝试开拓区县的带客渠道或者组织团队前往区县拓客。

9.2 住宅方面

2021年6月12日至2022年06月30日住宅营销团队置业顾问的营销推介能力量化体现如下图所：

置业顾问成交套数排名情况

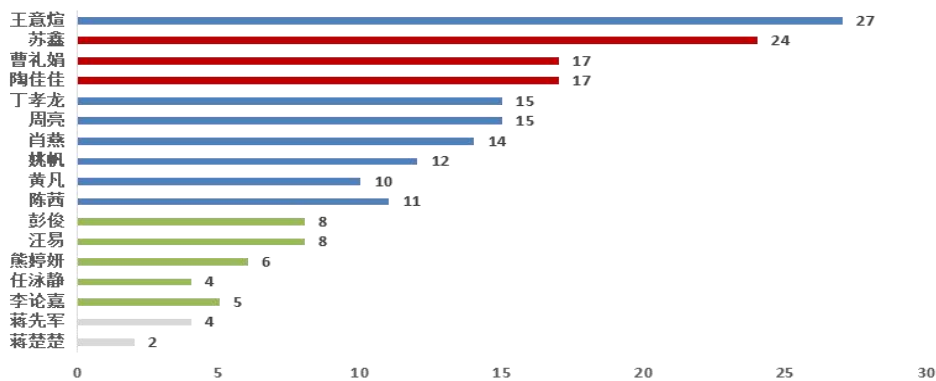

2021 年 6 月 12 日至 2022 年 06 月 30 日住宅营销团队置业顾问的营销推介能力量化体现如上图所，T1 塔楼 06 月销售情况本月有所下降，整体的销售去化速度仍过低；但项目成交首次到访成交及 2 次到访成交占比高，置业顾问杀客能力较强。建议项目公司提高对自销置业顾问及代理公司的要求，制定相应的策略来激励各置业顾问，以及保证销售团队的心态、销售动力；同时，夏季来临，7 月市场依然严峻，项目公司应加强培训置业顾问的转化率，扩宽上客渠道，加深项目蓄客池。

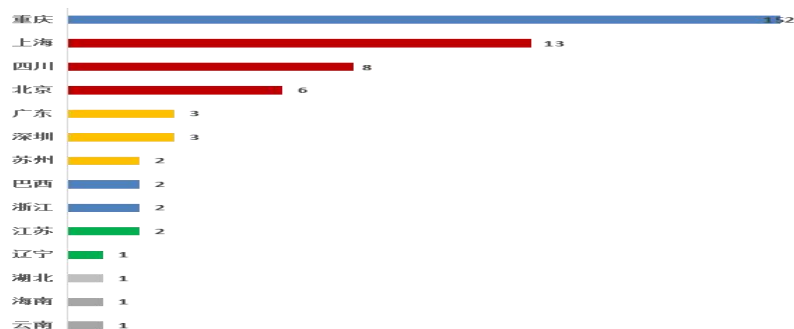

2021 年 6 月 12 日至 2022 年 06 月 30 日全国各省市对“观音桥壹號”楼盘的购买情况如上图所示；在项目销售期间内，川渝地区为主力目标客群，其次是上海、浙江等沿海发达城市客群成交表现突出，由此可见项目对市外投资客户有较强的吸附能力。因此，建议项目公司加大项目在高铁站、机场等交通枢纽的推广宣传，吸引更多客户前来购买，同时对川渝地区进行大力宣传，巩固基本盘。

10、本月资金支付审核情况

2022 年 06 月审核了 59 笔资金支付申请，具体明细如下：

序号	合同名称	被支付单位/个人	本次申请支付款金（元）
1	重庆时代中心项目销售代理合同	公寓代理团队 2022.02 月佣金重庆鼎尊房地产顾问有限公司	8,068.00
2	重庆时代中心项目销售代理合同	住宅代理团队 2022.02 月佣金重庆鼎尊房地产顾问有限公司	27,072.00
3	重庆时代中心项目销售代理合同	住宅代理团队 2022.04 月佣金重庆上韬房地产顾问有限公司	66,283.00
4	物业销售推介服务合同	2022.05 月公寓渠道佣金重庆到家了网络科技有限公司	141,185.00
5	物业销售推介服务合同	2022.04 月公寓渠道佣金贝壳找房（重庆）信息技术有限公司	78,121.00
6	物业销售推介服务合同	2022.05 月公寓渠道佣金贝壳找房（重庆）信息技术有限公司	78,810.00
7	物业销售推介服务合同	2022.05 月公寓渠道佣金重庆更赢信息技术有限公司	61,464.00
8	物业销售推介服务合同	2022.05 月公寓渠道佣金重庆韬工场企业管理有限公司	206,332.00
9	物业销售推介服务合同	2022.05 月住宅渠道佣金贝壳找房（重庆）信息技术有限公司	302,449.00
10	物业销售推介服务合同	2022.05 月住宅渠道佣金重庆更赢信息技术有限公司	144,216.00
11	物业销售推介服务合同	2022.05 月住宅渠道佣金重庆中原地产代理有限公司	119,187.00
12	物业销售推介服务合同	2022.05 月住宅渠道佣金重庆美联营销策划有限公司	219,273.00
13	营销团队（公寓）佣金 2022.04 月佣金	公寓自销团队	68,614.56
14	营销团队（公寓）佣金 2022.05 月佣金	公寓自销团队	91,889.14
15	营销团队（住宅）佣金 2022.04 月佣金	住宅自销团队	22,679.62
16	营销团队（住宅）佣金 2022.05 月佣金	住宅自销团队	23,663.13
17	《物业销售推介服务合同》补充协议（一）	贝壳找房（重庆）信息技术有限公司	800,000.00
18	《物业销售推介服务合同》补充协议	重庆到家了网络科技有限公司	500,000.00
19	观音桥 1 号会所开放暨艺术展体验盛典合同	重庆文桥文化传播有限公司	186,000.00
20	涉税鉴证服务	重庆海纳博瑞税务师事务所有限公司	50,000.00
21	住房按揭服务合同	重庆灿杰房地产咨询有限公司	131,200.00
22	重庆时代中心服装订购合同	喜帛梅（重庆）文化传播有限公司	12,160.00
23	重庆时代中心项目整合推广全程服务代理合同	重庆独五月广告有限公司	90,000.00
24	“重庆时代中心”铁马护栏制作安装服务合同	重庆创度广告传媒有限公司	36,194.00
25	观音桥环道红鼎下穿道 LED 屏广告发布框架合同	重庆言信传媒有限公司	70,000.00
26	网络广告发布合同	重庆小树聊房文化传媒有限公司	20,000.00
27	百锐学堂内训合作协议书	上海新百锐教育科技有限公司	57,800.00
28	重庆时代中心凤凰网房产广告发布合同	爱房（天津）互联网技术有限公司	200,000.00
29	广告策划设计服务委托合同	重庆正恒文化传播有限公司	65,000.00
30	网络推广服务委托合同	重庆五车文化传媒有限公司	60,000.00
31	重庆时代中心 2021 年 T3 交房物料制作服务合同	重庆波普广告有限公司	79,909.00
32	网络广告推广合同协议	重庆媒观文化传播有限公司	30,000.00
33	自媒体（两江商业评论）广告发布合同	重庆地道风物电子商务有限公司	10,000.00
34	百度网络广告发布合同	重庆百润信息技术有限公司	50,000.00
35	本策领创服务合同	重庆本策领创广告文化传播有限公司	70,000.00
36	重庆时代中心服装订购合同	喜帛梅（重庆）文化传播有限公司	3,040.00

序号	合同名称	被支付单位/个人	本次申请支付款金（元）
37	2022 年度重庆轨道交通语音广告投放合同	重庆轨道传媒有限责任公司	115,000.00
38	重庆时代中心 T2 塔楼罗斯福酒 20~23F 客房装饰工程施工合同	重庆赛恒建筑装饰工程有限公司	1,137,568.06
39	重庆时代中心项目 T1 塔楼 31 层样板区装饰工程施工合同	北京阳光丽景建筑装饰有限公司	1,236,370.71
40	重庆时代中心 T1 塔楼外墙窗工程施工合同	武汉凌云建筑装饰工程有限公司	1,464,561.95
41	T1 塔楼 31 层雪茄吧 KTV 系统购销合同	重庆绎源电子科技有限公司	29,852.00
42	T1 塔楼 31 楼私宴会所配套厨房设备及厨具、餐具	重庆捌九餐饮管理有限公司	75,579.14
43	重庆隆鑫中心项目 T1 塔楼后续工程施工补充协议 2	中国华西企业有限公司	6,000,000.00
44	重庆时代中心项目商业裙楼电梯设备供应合同	奥的斯电梯（中国）有限公司	1,942,150.00
45	重庆时代中心 T2 塔楼罗斯福酒店消防改造工程施工合同	重庆市伟田消防工程有限公司	440,000.00
46	重庆时代中心项目地下车库机械车位设备租赁合同	浙江诺力车库设备制造有限公司	173,520.00
47	重庆时代中心 T2 塔楼临时停车库拆除合同	重庆阿斯顿靖森建筑劳务有限公司	65,000.00
48	隆鑫中心项目冷却塔供应安装增补合同	广州览讯科技开发有限公司	243,220.00
49	隆鑫中心项目冷水机组供应及安装合同	重庆四联技术进出口有限公司	550,000.00
50	重庆时代中心项目矿物绝缘电缆及配件供货合同	佛山市雄力建材贸易有限公司	2,257,606.53
51	重庆隆鑫中心项目建设工程监理委托合同	重庆亚太工程建设监理有限公司	100,000.00
52	观音桥 1 号售楼部整改清洁合同	重庆勤牛环境工程有限责任公司	45,446.00
53	隆鑫中心项目消防技术咨询服务合同	重庆慢工消防技术咨询有限公司	80,000.00
54	隆鑫中心项目 1 号塔楼、车库部分精装修及机电二次深化设计合同	重庆源道建筑规划设计有限公司	45,000.00
55	重庆时代中心 T1 塔楼 31 楼 LD 户型、LA1 户型、LBY 户型样板房、私宴软装设计合同	深圳尔本设计有限公司	550,000.00
56	重庆时代中心 T1 塔楼 31 层私宴室内装饰设计项目室内设计合同	重庆尔本室内设计有限公司	50,820.00
57	重庆时代中心 T2 大堂租售中心软装设计合同	深圳尔本设计有限公司	30,000.00
58	重庆隆鑫中心项目建筑工程设计合同补充协议五	重庆市设计院有限公司	100,000.00
59	重庆时代中心 T2 塔楼顶部发光字制作合同	重庆明与智广告有限公司	94,525.00
合计			21,006,828.84

11、月度监管情况总结及建议

我司在 2022 年 06 月对重庆时代中心项目监管期间内，所监管的项目成本、工程合同、营销推广合同、工程进度、销售及回款未发现不规范现象，资金使用符合项目建设进度和营销推广需求，后续我司将继续在以上几个方面加强审核与监管。

此外，建议：

- （1）建议营销部持续强化以“艺见人生高度”为主题制定积极的销售政策及暖场活动；
- （2）建议营销部重点围绕住宅封顶的节点，扩大项目知名度及城市影响力；
- （3）建议企业持续做好公寓交房工作及有效解决后续投诉问题，避免影响剩余房源销售；

（4）建议工程部加强现场管理，落实岗位责任制度，保质保量按期完工；

（5）项目设计费用偏高，应加大对项目公司设计部的成本控管力度。

综上所述，本月在项目公司积极配合下监管工作正常。

附件一：

已解押清单（第一次）					
序号	楼栋号	坐落	名义层	房号	建筑面积（m ² ）
1	塔楼 3	重庆市观音桥东环路 7 号	第 6 层	1	66.11
2	塔楼 3	重庆市观音桥东环路 7 号	第 6 层	2	58.72
3	塔楼 3	重庆市观音桥东环路 7 号	第 6 层	3	50.42
4	塔楼 3	重庆市观音桥东环路 7 号	第 6 层	4	50.42
5	塔楼 3	重庆市观音桥东环路 7 号	第 6 层	5	50.42
6	塔楼 3	重庆市观音桥东环路 7 号	第 6 层	6	50.42
7	塔楼 3	重庆市观音桥东环路 7 号	第 6 层	7	58.72
8	塔楼 3	重庆市观音桥东环路 7 号	第 6 层	8	66.11
9	塔楼 3	重庆市观音桥东环路 7 号	第 6 层	9	62.40
10	塔楼 3	重庆市观音桥东环路 7 号	第 6 层	10	58.72
11	塔楼 3	重庆市观音桥东环路 7 号	第 6 层	11	50.42
12	塔楼 3	重庆市观音桥东环路 7 号	第 6 层	12	50.42
13	塔楼 3	重庆市观音桥东环路 7 号	第 6 层	13	50.42
14	塔楼 3	重庆市观音桥东环路 7 号	第 6 层	14	50.42
15	塔楼 3	重庆市观音桥东环路 7 号	第 6 层	15	58.72
16	塔楼 3	重庆市观音桥东环路 7 号	第 6 层	16	66.11
17	塔楼 3	重庆市观音桥东环路 7 号	第 6 层	17	62.40
18	塔楼 3	重庆市观音桥东环路 7 号	第 6 层	18	51.73
19	塔楼 3	重庆市观音桥东环路 7 号	第 6 层	19	51.73
20	塔楼 3	重庆市观音桥东环路 7 号	第 6 层	20	51.73
21	塔楼 3	重庆市观音桥东环路 7 号	第 6 层	21	51.73
22	塔楼 3	重庆市观音桥东环路 7 号	第 6 层	22	62.40
23	塔楼 3	重庆市观音桥东环路 7 号	第 7 层	1	66.53
24	塔楼 3	重庆市观音桥东环路 7 号	第 7 层	2	59.10
25	塔楼 3	重庆市观音桥东环路 7 号	第 7 层	3	50.74
26	塔楼 3	重庆市观音桥东环路 7 号	第 7 层	4	50.74
27	塔楼 3	重庆市观音桥东环路 7 号	第 7 层	5	50.74
28	塔楼 3	重庆市观音桥东环路 7 号	第 7 层	6	50.74
29	塔楼 3	重庆市观音桥东环路 7 号	第 7 层	7	59.10
30	塔楼 3	重庆市观音桥东环路 7 号	第 7 层	8	66.53
31	塔楼 3	重庆市观音桥东环路 7 号	第 7 层	9	62.80
32	塔楼 3	重庆市观音桥东环路 7 号	第 7 层	10	52.06
33	塔楼 3	重庆市观音桥东环路 7 号	第 7 层	11	52.06
34	塔楼 3	重庆市观音桥东环路 7 号	第 7 层	12	52.06
35	塔楼 3	重庆市观音桥东环路 7 号	第 7 层	13	52.06
36	塔楼 3	重庆市观音桥东环路 7 号	第 7 层	14	62.80
37	塔楼 3	重庆市观音桥东环路 7 号	第 7 层	15	66.53
38	塔楼 3	重庆市观音桥东环路 7 号	第 7 层	16	59.10
39	塔楼 3	重庆市观音桥东环路 7 号	第 7 层	17	50.74
40	塔楼 3	重庆市观音桥东环路 7 号	第 7 层	18	50.74
41	塔楼 3	重庆市观音桥东环路 7 号	第 7 层	19	50.74
42	塔楼 3	重庆市观音桥东环路 7 号	第 7 层	20	50.74
43	塔楼 3	重庆市观音桥东环路 7 号	第 7 层	21	59.10
44	塔楼 3	重庆市观音桥东环路 7 号	第 7 层	22	66.53
45	塔楼 3	重庆市观音桥东环路 7 号	第 7 层	23	62.80
46	塔楼 3	重庆市观音桥东环路 7 号	第 7 层	24	52.06
47	塔楼 3	重庆市观音桥东环路 7 号	第 7 层	25	52.06
48	塔楼 3	重庆市观音桥东环路 7 号	第 7 层	26	52.06
49	塔楼 3	重庆市观音桥东环路 7 号	第 7 层	27	52.06
50	塔楼 3	重庆市观音桥东环路 7 号	第 7 层	28	62.80
51	塔楼 3	重庆市观音桥东环路 7 号	第 8 层	1	66.53

已解押清单（第一次）					
序号	楼栋号	坐落	名义层	房号	建筑面积（m²）
52	塔楼 3	重庆市观音桥东环路 7 号	第 8 层	2	59.10
53	塔楼 3	重庆市观音桥东环路 7 号	第 8 层	3	50.74
54	塔楼 3	重庆市观音桥东环路 7 号	第 8 层	4	50.74
55	塔楼 3	重庆市观音桥东环路 7 号	第 8 层	5	50.74
56	塔楼 3	重庆市观音桥东环路 7 号	第 8 层	6	50.74
57	塔楼 3	重庆市观音桥东环路 7 号	第 8 层	7	59.10
58	塔楼 3	重庆市观音桥东环路 7 号	第 8 层	8	66.53
59	塔楼 3	重庆市观音桥东环路 7 号	第 8 层	9	62.80
60	塔楼 3	重庆市观音桥东环路 7 号	第 8 层	10	52.06
61	塔楼 3	重庆市观音桥东环路 7 号	第 8 层	11	52.06
62	塔楼 3	重庆市观音桥东环路 7 号	第 8 层	12	52.06
63	塔楼 3	重庆市观音桥东环路 7 号	第 8 层	13	52.06
64	塔楼 3	重庆市观音桥东环路 7 号	第 8 层	14	62.80
65	塔楼 3	重庆市观音桥东环路 7 号	第 8 层	15	66.53
66	塔楼 3	重庆市观音桥东环路 7 号	第 8 层	16	59.10
67	塔楼 3	重庆市观音桥东环路 7 号	第 8 层	17	50.74
68	塔楼 3	重庆市观音桥东环路 7 号	第 8 层	18	50.74
69	塔楼 3	重庆市观音桥东环路 7 号	第 8 层	19	50.74
70	塔楼 3	重庆市观音桥东环路 7 号	第 8 层	20	50.74
71	塔楼 3	重庆市观音桥东环路 7 号	第 8 层	21	59.10
72	塔楼 3	重庆市观音桥东环路 7 号	第 8 层	22	66.53
73	塔楼 3	重庆市观音桥东环路 7 号	第 8 层	23	62.80
74	塔楼 3	重庆市观音桥东环路 7 号	第 8 层	24	52.06
75	塔楼 3	重庆市观音桥东环路 7 号	第 8 层	25	52.06
76	塔楼 3	重庆市观音桥东环路 7 号	第 8 层	26	52.06
77	塔楼 3	重庆市观音桥东环路 7 号	第 8 层	27	52.06
78	塔楼 3	重庆市观音桥东环路 7 号	第 8 层	28	62.80
79	塔楼 3	重庆市观音桥东环路 7 号	第 9 层	1	66.70
80	塔楼 3	重庆市观音桥东环路 7 号	第 9 层	2	59.24
81	塔楼 3	重庆市观音桥东环路 7 号	第 9 层	3	50.87
82	塔楼 3	重庆市观音桥东环路 7 号	第 9 层	4	50.87
83	塔楼 3	重庆市观音桥东环路 7 号	第 9 层	5	50.87
84	塔楼 3	重庆市观音桥东环路 7 号	第 9 层	6	50.87
85	塔楼 3	重庆市观音桥东环路 7 号	第 9 层	7	59.24
86	塔楼 3	重庆市观音桥东环路 7 号	第 9 层	8	66.70
87	塔楼 3	重庆市观音桥东环路 7 号	第 9 层	9	62.96
88	塔楼 3	重庆市观音桥东环路 7 号	第 9 层	10	52.19
89	塔楼 3	重庆市观音桥东环路 7 号	第 9 层	11	52.19
90	塔楼 3	重庆市观音桥东环路 7 号	第 9 层	12	52.19
91	塔楼 3	重庆市观音桥东环路 7 号	第 9 层	13	52.19
92	塔楼 3	重庆市观音桥东环路 7 号	第 9 层	14	62.96
93	塔楼 3	重庆市观音桥东环路 7 号	第 9 层	15	66.70
94	塔楼 3	重庆市观音桥东环路 7 号	第 9 层	16	59.24
95	塔楼 3	重庆市观音桥东环路 7 号	第 9 层	17	50.87
96	塔楼 3	重庆市观音桥东环路 7 号	第 9 层	18	50.87
97	塔楼 3	重庆市观音桥东环路 7 号	第 9 层	19	50.87
98	塔楼 3	重庆市观音桥东环路 7 号	第 9 层	20	50.87
99	塔楼 3	重庆市观音桥东环路 7 号	第 9 层	21	59.24
100	塔楼 3	重庆市观音桥东环路 7 号	第 9 层	22	66.70
101	塔楼 3	重庆市观音桥东环路 7 号	第 9 层	23	62.96
102	塔楼 3	重庆市观音桥东环路 7 号	第 9 层	24	52.19
103	塔楼 3	重庆市观音桥东环路 7 号	第 9 层	25	52.19

已解押清单（第一次）					
序号	楼栋号	坐落	名义层	房号	建筑面积（m ² ）
104	塔楼 3	重庆市观音桥东环路 7 号	第 9 层	26	52.19
105	塔楼 3	重庆市观音桥东环路 7 号	第 9 层	27	52.19
106	塔楼 3	重庆市观音桥东环路 7 号	第 9 层	28	62.96
107	塔楼 3	重庆市观音桥东环路 7 号	第 10 层	1	66.70
108	塔楼 3	重庆市观音桥东环路 7 号	第 10 层	2	59.24
109	塔楼 3	重庆市观音桥东环路 7 号	第 10 层	3	50.87
110	塔楼 3	重庆市观音桥东环路 7 号	第 10 层	4	50.87
111	塔楼 3	重庆市观音桥东环路 7 号	第 10 层	5	50.87
112	塔楼 3	重庆市观音桥东环路 7 号	第 10 层	6	50.87
113	塔楼 3	重庆市观音桥东环路 7 号	第 10 层	7	59.24
114	塔楼 3	重庆市观音桥东环路 7 号	第 10 层	8	66.70
115	塔楼 3	重庆市观音桥东环路 7 号	第 10 层	9	62.96
116	塔楼 3	重庆市观音桥东环路 7 号	第 10 层	10	52.19
117	塔楼 3	重庆市观音桥东环路 7 号	第 10 层	11	52.19
118	塔楼 3	重庆市观音桥东环路 7 号	第 10 层	12	52.19
119	塔楼 3	重庆市观音桥东环路 7 号	第 10 层	13	52.19
120	塔楼 3	重庆市观音桥东环路 7 号	第 10 层	14	62.96
121	塔楼 3	重庆市观音桥东环路 7 号	第 10 层	15	66.70
122	塔楼 3	重庆市观音桥东环路 7 号	第 10 层	16	59.24
123	塔楼 3	重庆市观音桥东环路 7 号	第 10 层	17	50.87
124	塔楼 3	重庆市观音桥东环路 7 号	第 10 层	18	50.87
125	塔楼 3	重庆市观音桥东环路 7 号	第 10 层	19	50.87
126	塔楼 3	重庆市观音桥东环路 7 号	第 10 层	20	50.87
127	塔楼 3	重庆市观音桥东环路 7 号	第 10 层	21	59.24
128	塔楼 3	重庆市观音桥东环路 7 号	第 10 层	22	66.70
129	塔楼 3	重庆市观音桥东环路 7 号	第 10 层	23	62.96
130	塔楼 3	重庆市观音桥东环路 7 号	第 10 层	24	52.19
131	塔楼 3	重庆市观音桥东环路 7 号	第 10 层	25	52.19
132	塔楼 3	重庆市观音桥东环路 7 号	第 10 层	26	52.19
133	塔楼 3	重庆市观音桥东环路 7 号	第 10 层	27	52.19
134	塔楼 3	重庆市观音桥东环路 7 号	第 10 层	28	62.96
135	塔楼 3	重庆市观音桥东环路 7 号	第 11 层	1	66.70
136	塔楼 3	重庆市观音桥东环路 7 号	第 11 层	2	59.24
137	塔楼 3	重庆市观音桥东环路 7 号	第 11 层	3	50.87
138	塔楼 3	重庆市观音桥东环路 7 号	第 11 层	4	50.87
139	塔楼 3	重庆市观音桥东环路 7 号	第 11 层	5	50.87
140	塔楼 3	重庆市观音桥东环路 7 号	第 11 层	6	50.87
141	塔楼 3	重庆市观音桥东环路 7 号	第 11 层	7	59.24
142	塔楼 3	重庆市观音桥东环路 7 号	第 11 层	8	66.70
143	塔楼 3	重庆市观音桥东环路 7 号	第 11 层	9	62.96
144	塔楼 3	重庆市观音桥东环路 7 号	第 11 层	10	52.19
145	塔楼 3	重庆市观音桥东环路 7 号	第 11 层	11	52.19
146	塔楼 3	重庆市观音桥东环路 7 号	第 11 层	12	52.19
147	塔楼 3	重庆市观音桥东环路 7 号	第 11 层	13	52.19
148	塔楼 3	重庆市观音桥东环路 7 号	第 11 层	14	62.96
149	塔楼 3	重庆市观音桥东环路 7 号	第 11 层	15	66.70
150	塔楼 3	重庆市观音桥东环路 7 号	第 11 层	16	59.24
151	塔楼 3	重庆市观音桥东环路 7 号	第 11 层	17	50.87
152	塔楼 3	重庆市观音桥东环路 7 号	第 11 层	18	50.87
153	塔楼 3	重庆市观音桥东环路 7 号	第 11 层	19	50.87
154	塔楼 3	重庆市观音桥东环路 7 号	第 11 层	20	50.87
155	塔楼 3	重庆市观音桥东环路 7 号	第 11 层	21	59.24

已解押清单（第一次）					
序号	楼栋号	坐落	名义层	房号	建筑面积（m ² ）
156	塔楼 3	重庆市观音桥东环路 7 号	第 11 层	22	66.70
157	塔楼 3	重庆市观音桥东环路 7 号	第 11 层	23	62.96
158	塔楼 3	重庆市观音桥东环路 7 号	第 11 层	24	52.19
159	塔楼 3	重庆市观音桥东环路 7 号	第 11 层	25	52.19
160	塔楼 3	重庆市观音桥东环路 7 号	第 11 层	26	52.19
161	塔楼 3	重庆市观音桥东环路 7 号	第 11 层	27	52.19
162	塔楼 3	重庆市观音桥东环路 7 号	第 11 层	28	62.96
163	塔楼 3	重庆市观音桥东环路 7 号	第 12 层	1	66.70
164	塔楼 3	重庆市观音桥东环路 7 号	第 12 层	2	59.24
165	塔楼 3	重庆市观音桥东环路 7 号	第 12 层	3	50.87
166	塔楼 3	重庆市观音桥东环路 7 号	第 12 层	4	50.87
167	塔楼 3	重庆市观音桥东环路 7 号	第 12 层	5	50.87
168	塔楼 3	重庆市观音桥东环路 7 号	第 12 层	6	50.87
169	塔楼 3	重庆市观音桥东环路 7 号	第 12 层	7	59.24
170	塔楼 3	重庆市观音桥东环路 7 号	第 12 层	8	66.70
171	塔楼 3	重庆市观音桥东环路 7 号	第 12 层	9	62.96
172	塔楼 3	重庆市观音桥东环路 7 号	第 12 层	10	52.19
173	塔楼 3	重庆市观音桥东环路 7 号	第 12 层	11	52.19
174	塔楼 3	重庆市观音桥东环路 7 号	第 12 层	12	52.19
175	塔楼 3	重庆市观音桥东环路 7 号	第 12 层	13	52.19
176	塔楼 3	重庆市观音桥东环路 7 号	第 12 层	14	62.96
177	塔楼 3	重庆市观音桥东环路 7 号	第 12 层	15	66.70
178	塔楼 3	重庆市观音桥东环路 7 号	第 12 层	16	59.24
179	塔楼 3	重庆市观音桥东环路 7 号	第 12 层	17	50.87
180	塔楼 3	重庆市观音桥东环路 7 号	第 12 层	18	50.87
181	塔楼 3	重庆市观音桥东环路 7 号	第 12 层	19	50.87
182	塔楼 3	重庆市观音桥东环路 7 号	第 12 层	20	50.87
183	塔楼 3	重庆市观音桥东环路 7 号	第 12 层	21	59.24
184	塔楼 3	重庆市观音桥东环路 7 号	第 12 层	22	66.70
185	塔楼 3	重庆市观音桥东环路 7 号	第 12 层	23	62.96
186	塔楼 3	重庆市观音桥东环路 7 号	第 12 层	24	52.19
187	塔楼 3	重庆市观音桥东环路 7 号	第 12 层	25	52.19
188	塔楼 3	重庆市观音桥东环路 7 号	第 12 层	26	52.19
189	塔楼 3	重庆市观音桥东环路 7 号	第 12 层	27	52.19
190	塔楼 3	重庆市观音桥东环路 7 号	第 12 层	28	62.96
塔楼 3 解押面积合计				10703.25	

已解押清单（第二次）					
序号	楼栋号	坐落	名义层	房号	建筑面积（m ² ）
1	塔楼 3	重庆市观音桥东环路 7 号	第 13 层	1	66.70
2	塔楼 3	重庆市观音桥东环路 7 号	第 13 层	2	59.24
3	塔楼 3	重庆市观音桥东环路 7 号	第 13 层	3	50.87
4	塔楼 3	重庆市观音桥东环路 7 号	第 13 层	4	50.87
5	塔楼 3	重庆市观音桥东环路 7 号	第 13 层	5	50.87
6	塔楼 3	重庆市观音桥东环路 7 号	第 13 层	6	50.87
7	塔楼 3	重庆市观音桥东环路 7 号	第 13 层	7	59.24
8	塔楼 3	重庆市观音桥东环路 7 号	第 13 层	8	66.70
9	塔楼 3	重庆市观音桥东环路 7 号	第 13 层	9	62.96
10	塔楼 3	重庆市观音桥东环路 7 号	第 13 层	10	52.19
11	塔楼 3	重庆市观音桥东环路 7 号	第 13 层	11	52.19
12	塔楼 3	重庆市观音桥东环路 7 号	第 13 层	12	52.19

已解押清单（第二次）					
序号	楼栋号	坐落	名义层	房号	建筑面积（m ² ）
13	塔楼 3	重庆市观音桥东环路 7 号	第 13 层	13	52.19
14	塔楼 3	重庆市观音桥东环路 7 号	第 13 层	14	62.96
15	塔楼 3	重庆市观音桥东环路 7 号	第 13 层	15	66.70
16	塔楼 3	重庆市观音桥东环路 7 号	第 13 层	16	59.24
17	塔楼 3	重庆市观音桥东环路 7 号	第 13 层	17	50.87
18	塔楼 3	重庆市观音桥东环路 7 号	第 13 层	18	50.87
19	塔楼 3	重庆市观音桥东环路 7 号	第 13 层	19	50.87
20	塔楼 3	重庆市观音桥东环路 7 号	第 13 层	20	50.87
21	塔楼 3	重庆市观音桥东环路 7 号	第 13 层	21	59.24
22	塔楼 3	重庆市观音桥东环路 7 号	第 13 层	22	66.70
23	塔楼 3	重庆市观音桥东环路 7 号	第 13 层	23	62.96
24	塔楼 3	重庆市观音桥东环路 7 号	第 13 层	24	52.19
25	塔楼 3	重庆市观音桥东环路 7 号	第 13 层	25	52.19
26	塔楼 3	重庆市观音桥东环路 7 号	第 13 层	26	52.19
27	塔楼 3	重庆市观音桥东环路 7 号	第 13 层	27	52.19
28	塔楼 3	重庆市观音桥东环路 7 号	第 13 层	28	62.96
29	塔楼 3	重庆市观音桥东环路 7 号	第 14 层	1	66.70
30	塔楼 3	重庆市观音桥东环路 7 号	第 14 层	2	59.24
31	塔楼 3	重庆市观音桥东环路 7 号	第 14 层	3	50.87
32	塔楼 3	重庆市观音桥东环路 7 号	第 14 层	4	50.87
33	塔楼 3	重庆市观音桥东环路 7 号	第 14 层	5	50.87
34	塔楼 3	重庆市观音桥东环路 7 号	第 14 层	6	50.87
35	塔楼 3	重庆市观音桥东环路 7 号	第 14 层	7	59.24
36	塔楼 3	重庆市观音桥东环路 7 号	第 14 层	8	66.70
37	塔楼 3	重庆市观音桥东环路 7 号	第 14 层	9	62.96
38	塔楼 3	重庆市观音桥东环路 7 号	第 14 层	10	52.19
39	塔楼 3	重庆市观音桥东环路 7 号	第 14 层	11	52.19
40	塔楼 3	重庆市观音桥东环路 7 号	第 14 层	12	52.19
41	塔楼 3	重庆市观音桥东环路 7 号	第 14 层	13	52.19
42	塔楼 3	重庆市观音桥东环路 7 号	第 14 层	14	62.96
43	塔楼 3	重庆市观音桥东环路 7 号	第 14 层	15	66.70
44	塔楼 3	重庆市观音桥东环路 7 号	第 14 层	16	59.24
45	塔楼 3	重庆市观音桥东环路 7 号	第 14 层	17	50.87
46	塔楼 3	重庆市观音桥东环路 7 号	第 14 层	18	50.87
47	塔楼 3	重庆市观音桥东环路 7 号	第 14 层	19	50.87
48	塔楼 3	重庆市观音桥东环路 7 号	第 14 层	20	50.87
49	塔楼 3	重庆市观音桥东环路 7 号	第 14 层	21	59.24
50	塔楼 3	重庆市观音桥东环路 7 号	第 14 层	22	66.70
51	塔楼 3	重庆市观音桥东环路 7 号	第 14 层	23	62.96
52	塔楼 3	重庆市观音桥东环路 7 号	第 14 层	24	52.19
53	塔楼 3	重庆市观音桥东环路 7 号	第 14 层	25	52.19
54	塔楼 3	重庆市观音桥东环路 7 号	第 14 层	26	52.19
55	塔楼 3	重庆市观音桥东环路 7 号	第 14 层	27	52.19
56	塔楼 3	重庆市观音桥东环路 7 号	第 14 层	28	62.96
57	塔楼 3	重庆市观音桥东环路 7 号	第 15 层	1	66.70
58	塔楼 3	重庆市观音桥东环路 7 号	第 15 层	2	59.24
59	塔楼 3	重庆市观音桥东环路 7 号	第 15 层	3	50.87
60	塔楼 3	重庆市观音桥东环路 7 号	第 15 层	4	50.87
61	塔楼 3	重庆市观音桥东环路 7 号	第 15 层	5	50.87
62	塔楼 3	重庆市观音桥东环路 7 号	第 15 层	6	50.87
63	塔楼 3	重庆市观音桥东环路 7 号	第 15 层	7	59.24
64	塔楼 3	重庆市观音桥东环路 7 号	第 15 层	8	66.70

已解押清单（第二次）					
序号	楼栋号	坐落	名义层	房号	建筑面积（m ² ）
65	塔楼 3	重庆市观音桥东环路 7 号	第 15 层	9	62.96
66	塔楼 3	重庆市观音桥东环路 7 号	第 15 层	10	52.19
67	塔楼 3	重庆市观音桥东环路 7 号	第 15 层	11	52.19
68	塔楼 3	重庆市观音桥东环路 7 号	第 15 层	12	52.19
69	塔楼 3	重庆市观音桥东环路 7 号	第 15 层	13	52.19
70	塔楼 3	重庆市观音桥东环路 7 号	第 15 层	14	62.96
71	塔楼 3	重庆市观音桥东环路 7 号	第 15 层	15	66.70
72	塔楼 3	重庆市观音桥东环路 7 号	第 15 层	16	59.24
73	塔楼 3	重庆市观音桥东环路 7 号	第 15 层	17	50.87
74	塔楼 3	重庆市观音桥东环路 7 号	第 15 层	18	50.87
75	塔楼 3	重庆市观音桥东环路 7 号	第 15 层	19	50.87
76	塔楼 3	重庆市观音桥东环路 7 号	第 15 层	20	50.87
77	塔楼 3	重庆市观音桥东环路 7 号	第 15 层	21	59.24
78	塔楼 3	重庆市观音桥东环路 7 号	第 15 层	22	66.70
79	塔楼 3	重庆市观音桥东环路 7 号	第 15 层	23	62.96
80	塔楼 3	重庆市观音桥东环路 7 号	第 15 层	24	52.19
81	塔楼 3	重庆市观音桥东环路 7 号	第 15 层	25	52.19
82	塔楼 3	重庆市观音桥东环路 7 号	第 15 层	26	52.19
83	塔楼 3	重庆市观音桥东环路 7 号	第 15 层	27	52.19
84	塔楼 3	重庆市观音桥东环路 7 号	第 15 层	28	62.96
85	塔楼 3	重庆市观音桥东环路 7 号	第 17 层	1	66.45
86	塔楼 3	重庆市观音桥东环路 7 号	第 17 层	2	59.03
87	塔楼 3	重庆市观音桥东环路 7 号	第 17 层	3	50.68
88	塔楼 3	重庆市观音桥东环路 7 号	第 17 层	4	50.68
89	塔楼 3	重庆市观音桥东环路 7 号	第 17 层	5	50.68
90	塔楼 3	重庆市观音桥东环路 7 号	第 17 层	6	50.68
91	塔楼 3	重庆市观音桥东环路 7 号	第 17 层	7	59.03
92	塔楼 3	重庆市观音桥东环路 7 号	第 17 层	8	66.45
93	塔楼 3	重庆市观音桥东环路 7 号	第 17 层	9	62.72
94	塔楼 3	重庆市观音桥东环路 7 号	第 17 层	10	52.00
95	塔楼 3	重庆市观音桥东环路 7 号	第 17 层	11	52.00
96	塔楼 3	重庆市观音桥东环路 7 号	第 17 层	12	52.00
97	塔楼 3	重庆市观音桥东环路 7 号	第 17 层	13	52.00
98	塔楼 3	重庆市观音桥东环路 7 号	第 17 层	14	62.72
99	塔楼 3	重庆市观音桥东环路 7 号	第 17 层	15	66.45
100	塔楼 3	重庆市观音桥东环路 7 号	第 17 层	16	59.03
101	塔楼 3	重庆市观音桥东环路 7 号	第 17 层	17	50.68
102	塔楼 3	重庆市观音桥东环路 7 号	第 17 层	18	50.68
103	塔楼 3	重庆市观音桥东环路 7 号	第 17 层	19	50.68
104	塔楼 3	重庆市观音桥东环路 7 号	第 17 层	20	50.68
105	塔楼 3	重庆市观音桥东环路 7 号	第 17 层	21	59.03
106	塔楼 3	重庆市观音桥东环路 7 号	第 17 层	22	66.45
107	塔楼 3	重庆市观音桥东环路 7 号	第 17 层	23	62.72
108	塔楼 3	重庆市观音桥东环路 7 号	第 17 层	24	52.00
109	塔楼 3	重庆市观音桥东环路 7 号	第 17 层	25	52.00
110	塔楼 3	重庆市观音桥东环路 7 号	第 17 层	26	52.00
111	塔楼 3	重庆市观音桥东环路 7 号	第 17 层	27	52.00
112	塔楼 3	重庆市观音桥东环路 7 号	第 17 层	28	62.72
113	塔楼 3	重庆市观音桥东环路 7 号	第 19 层	1	66.44
114	塔楼 3	重庆市观音桥东环路 7 号	第 19 层	2	59.01
115	塔楼 3	重庆市观音桥东环路 7 号	第 19 层	3	50.67
116	塔楼 3	重庆市观音桥东环路 7 号	第 19 层	4	50.67

已解押清单（第二次）					
序号	楼栋号	坐落	名义层	房号	建筑面积（m ² ）
117	塔楼 3	重庆市观音桥东环路 7 号	第 19 层	5	50.67
118	塔楼 3	重庆市观音桥东环路 7 号	第 19 层	6	50.67
119	塔楼 3	重庆市观音桥东环路 7 号	第 19 层	7	59.01
120	塔楼 3	重庆市观音桥东环路 7 号	第 19 层	8	66.44
121	塔楼 3	重庆市观音桥东环路 7 号	第 19 层	9	62.71
122	塔楼 3	重庆市观音桥东环路 7 号	第 19 层	10	51.99
123	塔楼 3	重庆市观音桥东环路 7 号	第 19 层	11	51.99
124	塔楼 3	重庆市观音桥东环路 7 号	第 19 层	12	51.99
125	塔楼 3	重庆市观音桥东环路 7 号	第 19 层	13	51.99
126	塔楼 3	重庆市观音桥东环路 7 号	第 19 层	14	62.71
127	塔楼 3	重庆市观音桥东环路 7 号	第 19 层	15	66.44
128	塔楼 3	重庆市观音桥东环路 7 号	第 19 层	16	59.01
129	塔楼 3	重庆市观音桥东环路 7 号	第 19 层	17	50.67
130	塔楼 3	重庆市观音桥东环路 7 号	第 19 层	18	50.67
131	塔楼 3	重庆市观音桥东环路 7 号	第 19 层	19	50.67
132	塔楼 3	重庆市观音桥东环路 7 号	第 19 层	20	50.67
133	塔楼 3	重庆市观音桥东环路 7 号	第 19 层	21	59.01
134	塔楼 3	重庆市观音桥东环路 7 号	第 19 层	22	66.44
135	塔楼 3	重庆市观音桥东环路 7 号	第 19 层	23	62.71
136	塔楼 3	重庆市观音桥东环路 7 号	第 19 层	24	51.99
137	塔楼 3	重庆市观音桥东环路 7 号	第 19 层	25	51.99
138	塔楼 3	重庆市观音桥东环路 7 号	第 19 层	26	51.99
139	塔楼 3	重庆市观音桥东环路 7 号	第 19 层	27	51.99
140	塔楼 3	重庆市观音桥东环路 7 号	第 19 层	28	62.71
141	塔楼 3	重庆市观音桥东环路 7 号	第 19 层	29	39.83
塔楼 3 解押面积合计				7928.23	

已解押清单（第三次，低区）					
序号	楼栋号	坐落	名义层	房号	建筑面积（m ² ）
1	塔楼 2	重庆市观音桥东环路 9 号	第 7 层	1	59.61
2	塔楼 2	重庆市观音桥东环路 9 号	第 7 层	2	50.39
3	塔楼 2	重庆市观音桥东环路 9 号	第 7 层	3	50.39
4	塔楼 2	重庆市观音桥东环路 9 号	第 7 层	4	50.39
5	塔楼 2	重庆市观音桥东环路 9 号	第 7 层	5	50.39
6	塔楼 2	重庆市观音桥东环路 9 号	第 7 层	6	59.61
7	塔楼 2	重庆市观音桥东环路 9 号	第 7 层	7	71.30
8	塔楼 2	重庆市观音桥东环路 9 号	第 7 层	8	61.96
9	塔楼 2	重庆市观音桥东环路 9 号	第 7 层	9	51.69
10	塔楼 2	重庆市观音桥东环路 9 号	第 7 层	10	51.69
11	塔楼 2	重庆市观音桥东环路 9 号	第 7 层	11	51.69
12	塔楼 2	重庆市观音桥东环路 9 号	第 7 层	12	51.69
13	塔楼 2	重庆市观音桥东环路 9 号	第 7 层	13	61.96
14	塔楼 2	重庆市观音桥东环路 9 号	第 7 层	14	71.30
15	塔楼 2	重庆市观音桥东环路 9 号	第 7 层	15	59.61
16	塔楼 2	重庆市观音桥东环路 9 号	第 7 层	16	50.39
17	塔楼 2	重庆市观音桥东环路 9 号	第 7 层	17	50.39
18	塔楼 2	重庆市观音桥东环路 9 号	第 7 层	18	50.39
19	塔楼 2	重庆市观音桥东环路 9 号	第 7 层	19	50.39
20	塔楼 2	重庆市观音桥东环路 9 号	第 7 层	20	59.61
21	塔楼 2	重庆市观音桥东环路 9 号	第 7 层	21	71.30
22	塔楼 2	重庆市观音桥东环路 9 号	第 7 层	22	61.96

已解押清单（第三次，低区）					
序号	楼栋号	坐落	名义层	房号	建筑面积（m ² ）
23	塔楼 2	重庆市观音桥东环路 9 号	第 7 层	23	51.69
24	塔楼 2	重庆市观音桥东环路 9 号	第 7 层	24	51.69
25	塔楼 2	重庆市观音桥东环路 9 号	第 7 层	25	51.69
26	塔楼 2	重庆市观音桥东环路 9 号	第 7 层	26	51.69
27	塔楼 2	重庆市观音桥东环路 9 号	第 7 层	27	61.96
28	塔楼 2	重庆市观音桥东环路 9 号	第 7 层	28	71.30
29	塔楼 2	重庆市观音桥东环路 9 号	第 8 层	1	59.61
30	塔楼 2	重庆市观音桥东环路 9 号	第 8 层	2	50.39
31	塔楼 2	重庆市观音桥东环路 9 号	第 8 层	3	50.39
32	塔楼 2	重庆市观音桥东环路 9 号	第 8 层	4	50.39
33	塔楼 2	重庆市观音桥东环路 9 号	第 8 层	5	50.39
34	塔楼 2	重庆市观音桥东环路 9 号	第 8 层	6	59.61
35	塔楼 2	重庆市观音桥东环路 9 号	第 8 层	7	71.30
36	塔楼 2	重庆市观音桥东环路 9 号	第 8 层	8	61.96
37	塔楼 2	重庆市观音桥东环路 9 号	第 8 层	9	51.69
38	塔楼 2	重庆市观音桥东环路 9 号	第 8 层	10	51.69
39	塔楼 2	重庆市观音桥东环路 9 号	第 8 层	11	51.69
40	塔楼 2	重庆市观音桥东环路 9 号	第 8 层	12	51.69
41	塔楼 2	重庆市观音桥东环路 9 号	第 8 层	13	61.96
42	塔楼 2	重庆市观音桥东环路 9 号	第 8 层	14	71.30
43	塔楼 2	重庆市观音桥东环路 9 号	第 8 层	15	59.61
44	塔楼 2	重庆市观音桥东环路 9 号	第 8 层	16	50.39
45	塔楼 2	重庆市观音桥东环路 9 号	第 8 层	17	50.39
46	塔楼 2	重庆市观音桥东环路 9 号	第 8 层	18	50.39
47	塔楼 2	重庆市观音桥东环路 9 号	第 8 层	19	50.39
48	塔楼 2	重庆市观音桥东环路 9 号	第 8 层	20	59.61
49	塔楼 2	重庆市观音桥东环路 9 号	第 8 层	21	71.30
50	塔楼 2	重庆市观音桥东环路 9 号	第 8 层	22	61.96
51	塔楼 2	重庆市观音桥东环路 9 号	第 8 层	23	51.69
52	塔楼 2	重庆市观音桥东环路 9 号	第 8 层	24	51.69
53	塔楼 2	重庆市观音桥东环路 9 号	第 8 层	25	51.69
54	塔楼 2	重庆市观音桥东环路 9 号	第 8 层	26	51.69
55	塔楼 2	重庆市观音桥东环路 9 号	第 8 层	27	61.96
56	塔楼 2	重庆市观音桥东环路 9 号	第 8 层	28	71.30
57	塔楼 2	重庆市观音桥东环路 9 号	第 9 层	1	59.78
58	塔楼 2	重庆市观音桥东环路 9 号	第 9 层	2	50.54
59	塔楼 2	重庆市观音桥东环路 9 号	第 9 层	3	50.55
60	塔楼 2	重庆市观音桥东环路 9 号	第 9 层	4	50.55
61	塔楼 2	重庆市观音桥东环路 9 号	第 9 层	5	50.55
62	塔楼 2	重庆市观音桥东环路 9 号	第 9 层	6	59.78
63	塔楼 2	重庆市观音桥东环路 9 号	第 9 层	7	71.35
64	塔楼 2	重庆市观音桥东环路 9 号	第 9 层	8	62.12
65	塔楼 2	重庆市观音桥东环路 9 号	第 9 层	9	51.84
66	塔楼 2	重庆市观音桥东环路 9 号	第 9 层	10	51.84
67	塔楼 2	重庆市观音桥东环路 9 号	第 9 层	11	51.84
68	塔楼 2	重庆市观音桥东环路 9 号	第 9 层	12	51.84
69	塔楼 2	重庆市观音桥东环路 9 号	第 9 层	13	62.12
70	塔楼 2	重庆市观音桥东环路 9 号	第 9 层	14	71.35
71	塔楼 2	重庆市观音桥东环路 9 号	第 9 层	15	59.78
72	塔楼 2	重庆市观音桥东环路 9 号	第 9 层	16	50.55
73	塔楼 2	重庆市观音桥东环路 9 号	第 9 层	17	50.55
74	塔楼 2	重庆市观音桥东环路 9 号	第 9 层	18	50.55

已解押清单（第三次，低区）					
序号	楼栋号	坐落	名义层	房号	建筑面积（m ² ）
75	塔楼 2	重庆市观音桥东环路 9 号	第 9 层	19	50.54
76	塔楼 2	重庆市观音桥东环路 9 号	第 9 层	20	59.78
77	塔楼 2	重庆市观音桥东环路 9 号	第 9 层	21	71.35
78	塔楼 2	重庆市观音桥东环路 9 号	第 9 层	22	62.12
79	塔楼 2	重庆市观音桥东环路 9 号	第 9 层	23	51.84
80	塔楼 2	重庆市观音桥东环路 9 号	第 9 层	24	51.84
81	塔楼 2	重庆市观音桥东环路 9 号	第 9 层	25	51.84
82	塔楼 2	重庆市观音桥东环路 9 号	第 9 层	26	51.84
83	塔楼 2	重庆市观音桥东环路 9 号	第 9 层	27	62.12
84	塔楼 2	重庆市观音桥东环路 9 号	第 9 层	28	71.35
塔楼 2 解押面积合计					4768.34
85	塔楼 3	重庆市观音桥东环路 7 号	第 20 层	1	66.44
86	塔楼 3	重庆市观音桥东环路 7 号	第 20 层	2	59.01
87	塔楼 3	重庆市观音桥东环路 7 号	第 20 层	3	50.67
88	塔楼 3	重庆市观音桥东环路 7 号	第 20 层	4	50.67
89	塔楼 3	重庆市观音桥东环路 7 号	第 20 层	5	50.67
90	塔楼 3	重庆市观音桥东环路 7 号	第 20 层	6	50.67
91	塔楼 3	重庆市观音桥东环路 7 号	第 20 层	7	59.01
92	塔楼 3	重庆市观音桥东环路 7 号	第 20 层	8	66.44
93	塔楼 3	重庆市观音桥东环路 7 号	第 20 层	9	62.71
94	塔楼 3	重庆市观音桥东环路 7 号	第 20 层	10	51.99
95	塔楼 3	重庆市观音桥东环路 7 号	第 20 层	11	51.99
96	塔楼 3	重庆市观音桥东环路 7 号	第 20 层	12	51.99
97	塔楼 3	重庆市观音桥东环路 7 号	第 20 层	13	51.99
98	塔楼 3	重庆市观音桥东环路 7 号	第 20 层	14	62.71
99	塔楼 3	重庆市观音桥东环路 7 号	第 20 层	15	66.44
100	塔楼 3	重庆市观音桥东环路 7 号	第 20 层	16	59.01
101	塔楼 3	重庆市观音桥东环路 7 号	第 20 层	17	50.67
102	塔楼 3	重庆市观音桥东环路 7 号	第 20 层	18	50.67
103	塔楼 3	重庆市观音桥东环路 7 号	第 20 层	19	50.67
104	塔楼 3	重庆市观音桥东环路 7 号	第 20 层	20	50.67
105	塔楼 3	重庆市观音桥东环路 7 号	第 20 层	21	59.01
106	塔楼 3	重庆市观音桥东环路 7 号	第 20 层	22	66.44
107	塔楼 3	重庆市观音桥东环路 7 号	第 20 层	23	62.71
108	塔楼 3	重庆市观音桥东环路 7 号	第 20 层	24	51.99
109	塔楼 3	重庆市观音桥东环路 7 号	第 20 层	25	51.99
110	塔楼 3	重庆市观音桥东环路 7 号	第 20 层	26	51.99
111	塔楼 3	重庆市观音桥东环路 7 号	第 20 层	27	51.99
112	塔楼 3	重庆市观音桥东环路 7 号	第 20 层	28	62.71
113	塔楼 3	重庆市观音桥东环路 7 号	第 20 层	29	39.83
塔楼 3 解押面积合计					1613.75
解押面积合计					6382.09

已解押清单（第三次，高区）					
序号	楼栋号	坐落	名义层	房号	建筑面积（m ² ）
1	塔楼 3	重庆市观音桥东环路 7 号	第 21 层	1	66.44
2	塔楼 3	重庆市观音桥东环路 7 号	第 21 层	2	59.01
3	塔楼 3	重庆市观音桥东环路 7 号	第 21 层	3	50.67
4	塔楼 3	重庆市观音桥东环路 7 号	第 21 层	4	50.67
5	塔楼 3	重庆市观音桥东环路 7 号	第 21 层	5	50.67
6	塔楼 3	重庆市观音桥东环路 7 号	第 21 层	6	50.67

已解押清单（第三次，高区）					
序号	楼栋号	坐落	名义层	房号	建筑面积（m ² ）
7	塔楼 3	重庆市观音桥东环路 7 号	第 21 层	7	59.01
8	塔楼 3	重庆市观音桥东环路 7 号	第 21 层	8	66.44
9	塔楼 3	重庆市观音桥东环路 7 号	第 21 层	9	62.71
10	塔楼 3	重庆市观音桥东环路 7 号	第 21 层	10	51.99
11	塔楼 3	重庆市观音桥东环路 7 号	第 21 层	11	51.99
12	塔楼 3	重庆市观音桥东环路 7 号	第 21 层	12	51.99
13	塔楼 3	重庆市观音桥东环路 7 号	第 21 层	13	51.99
14	塔楼 3	重庆市观音桥东环路 7 号	第 21 层	14	62.71
15	塔楼 3	重庆市观音桥东环路 7 号	第 21 层	15	66.44
16	塔楼 3	重庆市观音桥东环路 7 号	第 21 层	16	59.01
17	塔楼 3	重庆市观音桥东环路 7 号	第 21 层	17	50.67
18	塔楼 3	重庆市观音桥东环路 7 号	第 21 层	18	50.67
19	塔楼 3	重庆市观音桥东环路 7 号	第 21 层	19	50.67
20	塔楼 3	重庆市观音桥东环路 7 号	第 21 层	20	50.67
21	塔楼 3	重庆市观音桥东环路 7 号	第 21 层	21	59.01
22	塔楼 3	重庆市观音桥东环路 7 号	第 21 层	22	66.44
23	塔楼 3	重庆市观音桥东环路 7 号	第 21 层	23	62.71
24	塔楼 3	重庆市观音桥东环路 7 号	第 21 层	24	51.99
25	塔楼 3	重庆市观音桥东环路 7 号	第 21 层	25	51.99
26	塔楼 3	重庆市观音桥东环路 7 号	第 21 层	26	51.99
27	塔楼 3	重庆市观音桥东环路 7 号	第 21 层	27	51.99
28	塔楼 3	重庆市观音桥东环路 7 号	第 21 层	28	62.71
29	塔楼 3	重庆市观音桥东环路 7 号	第 21 层	29	39.83
塔楼 3 解押面积合计				1613.75	

已解押清单（第四次）					
序号	楼栋号	坐落	名义层	房号	建筑面积（m ² ）
1	塔楼 3	重庆市观音桥东环路 7 号	第 25 层	1	66.81
2	塔楼 3	重庆市观音桥东环路 7 号	第 25 层	2	59.34
3	塔楼 3	重庆市观音桥东环路 7 号	第 25 层	3	50.95
4	塔楼 3	重庆市观音桥东环路 7 号	第 25 层	4	50.95
5	塔楼 3	重庆市观音桥东环路 7 号	第 25 层	5	50.95
6	塔楼 3	重庆市观音桥东环路 7 号	第 25 层	6	50.95
7	塔楼 3	重庆市观音桥东环路 7 号	第 25 层	7	59.34
8	塔楼 3	重庆市观音桥东环路 7 号	第 25 层	8	66.81
9	塔楼 3	重庆市观音桥东环路 7 号	第 25 层	9	63.06
10	塔楼 3	重庆市观音桥东环路 7 号	第 25 层	10	52.28
11	塔楼 3	重庆市观音桥东环路 7 号	第 25 层	11	52.28
12	塔楼 3	重庆市观音桥东环路 7 号	第 25 层	12	52.28
13	塔楼 3	重庆市观音桥东环路 7 号	第 25 层	13	52.28
14	塔楼 3	重庆市观音桥东环路 7 号	第 25 层	14	63.06
15	塔楼 3	重庆市观音桥东环路 7 号	第 25 层	15	66.81
16	塔楼 3	重庆市观音桥东环路 7 号	第 25 层	16	59.34
17	塔楼 3	重庆市观音桥东环路 7 号	第 25 层	17	50.95
18	塔楼 3	重庆市观音桥东环路 7 号	第 25 层	18	50.95
19	塔楼 3	重庆市观音桥东环路 7 号	第 25 层	19	50.95
20	塔楼 3	重庆市观音桥东环路 7 号	第 25 层	20	50.95
21	塔楼 3	重庆市观音桥东环路 7 号	第 25 层	21	59.34
22	塔楼 3	重庆市观音桥东环路 7 号	第 25 层	22	66.81
23	塔楼 3	重庆市观音桥东环路 7 号	第 25 层	23	63.06
24	塔楼 3	重庆市观音桥东环路 7 号	第 25 层	24	52.28

已解押清单（第四次）					
序号	楼栋号	坐落	名义层	房号	建筑面积（m ² ）
25	塔楼 3	重庆市观音桥东环路 7 号	第 25 层	25	52.28
26	塔楼 3	重庆市观音桥东环路 7 号	第 25 层	26	52.28
27	塔楼 3	重庆市观音桥东环路 7 号	第 25 层	27	52.28
28	塔楼 3	重庆市观音桥东环路 7 号	第 25 层	28	63.06
29	塔楼 3	重庆市观音桥东环路 7 号	第 25 层	29	38.26
30	塔楼 3	重庆市观音桥东环路 7 号	第 22 层	30	39.83
31	塔楼 3	重庆市观音桥东环路 7 号	第 23 层	31	38.26
32	塔楼 3	重庆市观音桥东环路 7 号	第 24 层	32	38.26
33	塔楼 3	重庆市观音桥东环路 7 号	第 27 层	33	38.41
34	塔楼 3	重庆市观音桥东环路 7 号	第 28 层	34	38.41
解押面积合计					1814.11

已解押清单（第五次）					
序号	楼栋号	坐落	名义层	房号	建筑面积（m ² ）
1	塔楼 3	重庆市观音桥东环路 7 号	第 22 层	1	66.44
2	塔楼 3	重庆市观音桥东环路 7 号	第 22 层	2	59.01
3	塔楼 3	重庆市观音桥东环路 7 号	第 22 层	3	50.67
4	塔楼 3	重庆市观音桥东环路 7 号	第 22 层	4	50.67
5	塔楼 3	重庆市观音桥东环路 7 号	第 22 层	5	50.67
6	塔楼 3	重庆市观音桥东环路 7 号	第 22 层	6	50.67
7	塔楼 3	重庆市观音桥东环路 7 号	第 22 层	7	59.01
8	塔楼 3	重庆市观音桥东环路 7 号	第 22 层	8	66.44
9	塔楼 3	重庆市观音桥东环路 7 号	第 22 层	9	62.71
10	塔楼 3	重庆市观音桥东环路 7 号	第 22 层	10	51.99
11	塔楼 3	重庆市观音桥东环路 7 号	第 22 层	11	51.99
12	塔楼 3	重庆市观音桥东环路 7 号	第 22 层	12	51.99
13	塔楼 3	重庆市观音桥东环路 7 号	第 22 层	13	51.99
14	塔楼 3	重庆市观音桥东环路 7 号	第 22 层	14	62.71
15	塔楼 3	重庆市观音桥东环路 7 号	第 22 层	15	66.44
16	塔楼 3	重庆市观音桥东环路 7 号	第 22 层	16	59.01
17	塔楼 3	重庆市观音桥东环路 7 号	第 22 层	17	50.67
18	塔楼 3	重庆市观音桥东环路 7 号	第 22 层	18	50.67
19	塔楼 3	重庆市观音桥东环路 7 号	第 22 层	19	50.67
20	塔楼 3	重庆市观音桥东环路 7 号	第 22 层	20	50.67
21	塔楼 3	重庆市观音桥东环路 7 号	第 22 层	21	59.01
22	塔楼 3	重庆市观音桥东环路 7 号	第 22 层	22	66.44
23	塔楼 3	重庆市观音桥东环路 7 号	第 22 层	23	62.71
24	塔楼 3	重庆市观音桥东环路 7 号	第 22 层	24	51.99
25	塔楼 3	重庆市观音桥东环路 7 号	第 22 层	25	51.99
26	塔楼 3	重庆市观音桥东环路 7 号	第 22 层	26	51.99
27	塔楼 3	重庆市观音桥东环路 7 号	第 22 层	27	51.99
28	塔楼 3	重庆市观音桥东环路 7 号	第 22 层	28	62.71
29	塔楼 3	重庆市观音桥东环路 7 号	第 23 层	1	66.81
30	塔楼 3	重庆市观音桥东环路 7 号	第 23 层	2	59.34
31	塔楼 3	重庆市观音桥东环路 7 号	第 23 层	3	50.95
32	塔楼 3	重庆市观音桥东环路 7 号	第 23 层	4	50.95
33	塔楼 3	重庆市观音桥东环路 7 号	第 23 层	5	50.95
34	塔楼 3	重庆市观音桥东环路 7 号	第 23 层	6	50.95
35	塔楼 3	重庆市观音桥东环路 7 号	第 23 层	7	59.34
36	塔楼 3	重庆市观音桥东环路 7 号	第 23 层	8	66.81
37	塔楼 3	重庆市观音桥东环路 7 号	第 23 层	9	63.06

已解押清单（第五次）					
序号	楼栋号	坐落	名义层	房号	建筑面积（m ² ）
38	塔楼 3	重庆市观音桥东环路 7 号	第 23 层	10	52.28
39	塔楼 3	重庆市观音桥东环路 7 号	第 23 层	11	52.28
40	塔楼 3	重庆市观音桥东环路 7 号	第 23 层	12	52.28
41	塔楼 3	重庆市观音桥东环路 7 号	第 23 层	13	52.28
42	塔楼 3	重庆市观音桥东环路 7 号	第 23 层	14	63.06
43	塔楼 3	重庆市观音桥东环路 7 号	第 23 层	15	66.81
44	塔楼 3	重庆市观音桥东环路 7 号	第 23 层	16	59.34
45	塔楼 3	重庆市观音桥东环路 7 号	第 23 层	17	50.95
46	塔楼 3	重庆市观音桥东环路 7 号	第 23 层	18	50.95
47	塔楼 3	重庆市观音桥东环路 7 号	第 23 层	19	50.95
48	塔楼 3	重庆市观音桥东环路 7 号	第 23 层	20	50.95
49	塔楼 3	重庆市观音桥东环路 7 号	第 23 层	21	59.34
50	塔楼 3	重庆市观音桥东环路 7 号	第 23 层	22	66.81
51	塔楼 3	重庆市观音桥东环路 7 号	第 23 层	23	63.06
52	塔楼 3	重庆市观音桥东环路 7 号	第 23 层	24	52.28
53	塔楼 3	重庆市观音桥东环路 7 号	第 23 层	25	52.28
54	塔楼 3	重庆市观音桥东环路 7 号	第 23 层	26	52.28
55	塔楼 3	重庆市观音桥东环路 7 号	第 23 层	27	52.28
56	塔楼 3	重庆市观音桥东环路 7 号	第 23 层	28	63.06
57	塔楼 3	重庆市观音桥东环路 7 号	第 24 层	1	66.81
58	塔楼 3	重庆市观音桥东环路 7 号	第 24 层	2	59.34
59	塔楼 3	重庆市观音桥东环路 7 号	第 24 层	3	50.95
60	塔楼 3	重庆市观音桥东环路 7 号	第 24 层	4	50.95
61	塔楼 3	重庆市观音桥东环路 7 号	第 24 层	5	50.95
62	塔楼 3	重庆市观音桥东环路 7 号	第 24 层	6	50.95
63	塔楼 3	重庆市观音桥东环路 7 号	第 24 层	7	59.34
64	塔楼 3	重庆市观音桥东环路 7 号	第 24 层	8	66.81
65	塔楼 3	重庆市观音桥东环路 7 号	第 24 层	9	63.06
66	塔楼 3	重庆市观音桥东环路 7 号	第 24 层	10	52.28
67	塔楼 3	重庆市观音桥东环路 7 号	第 24 层	11	52.28
68	塔楼 3	重庆市观音桥东环路 7 号	第 24 层	12	52.28
69	塔楼 3	重庆市观音桥东环路 7 号	第 24 层	13	52.28
70	塔楼 3	重庆市观音桥东环路 7 号	第 24 层	14	63.06
71	塔楼 3	重庆市观音桥东环路 7 号	第 24 层	15	66.81
72	塔楼 3	重庆市观音桥东环路 7 号	第 24 层	16	59.34
73	塔楼 3	重庆市观音桥东环路 7 号	第 24 层	17	50.95
74	塔楼 3	重庆市观音桥东环路 7 号	第 24 层	18	50.95
75	塔楼 3	重庆市观音桥东环路 7 号	第 24 层	19	50.95
76	塔楼 3	重庆市观音桥东环路 7 号	第 24 层	20	50.95
77	塔楼 3	重庆市观音桥东环路 7 号	第 24 层	21	59.34
78	塔楼 3	重庆市观音桥东环路 7 号	第 24 层	22	66.81
79	塔楼 3	重庆市观音桥东环路 7 号	第 24 层	23	63.06
80	塔楼 3	重庆市观音桥东环路 7 号	第 24 层	24	52.28
81	塔楼 3	重庆市观音桥东环路 7 号	第 24 层	25	52.28
82	塔楼 3	重庆市观音桥东环路 7 号	第 24 层	26	52.28
83	塔楼 3	重庆市观音桥东环路 7 号	第 24 层	27	52.28
84	塔楼 3	重庆市观音桥东环路 7 号	第 24 层	28	63.06
解押面积合计				4739.28	

已解押清单（第六次）					
序号	楼栋号	坐落	名义层	房号	建筑面积（m ² ）
1	塔楼 2	重庆市观音桥东环路 9 号	第 32 层	1	59.91
2	塔楼 2	重庆市观音桥东环路 9 号	第 32 层	2	50.68
3	塔楼 2	重庆市观音桥东环路 9 号	第 32 层	3	50.68
4	塔楼 2	重庆市观音桥东环路 9 号	第 32 层	4	50.68
5	塔楼 2	重庆市观音桥东环路 9 号	第 32 层	5	50.68
6	塔楼 2	重庆市观音桥东环路 9 号	第 32 层	6	59.91
7	塔楼 2	重庆市观音桥东环路 9 号	第 32 层	7	71.22
8	塔楼 2	重庆市观音桥东环路 9 号	第 32 层	8	62.25
9	塔楼 2	重庆市观音桥东环路 9 号	第 32 层	9	51.98
10	塔楼 2	重庆市观音桥东环路 9 号	第 32 层	10	51.98
11	塔楼 2	重庆市观音桥东环路 9 号	第 32 层	11	51.98
12	塔楼 2	重庆市观音桥东环路 9 号	第 32 层	12	51.98
13	塔楼 2	重庆市观音桥东环路 9 号	第 32 层	13	62.25
14	塔楼 2	重庆市观音桥东环路 9 号	第 32 层	14	71.22
15	塔楼 2	重庆市观音桥东环路 9 号	第 32 层	15	59.91
16	塔楼 2	重庆市观音桥东环路 9 号	第 32 层	16	50.68
17	塔楼 2	重庆市观音桥东环路 9 号	第 32 层	17	50.68
18	塔楼 2	重庆市观音桥东环路 9 号	第 32 层	18	50.68
19	塔楼 2	重庆市观音桥东环路 9 号	第 32 层	19	50.67
20	塔楼 2	重庆市观音桥东环路 9 号	第 32 层	20	59.91
21	塔楼 2	重庆市观音桥东环路 9 号	第 32 层	21	71.22
22	塔楼 2	重庆市观音桥东环路 9 号	第 32 层	22	62.25
23	塔楼 2	重庆市观音桥东环路 9 号	第 32 层	23	51.98
24	塔楼 2	重庆市观音桥东环路 9 号	第 32 层	24	51.98
25	塔楼 2	重庆市观音桥东环路 9 号	第 32 层	25	51.98
26	塔楼 2	重庆市观音桥东环路 9 号	第 32 层	26	51.98
27	塔楼 2	重庆市观音桥东环路 9 号	第 32 层	27	62.25
28	塔楼 2	重庆市观音桥东环路 9 号	第 32 层	28	71.22
29	塔楼 2	重庆市观音桥东环路 9 号	第 32 层	29	37.51
30	塔楼 2	重庆市观音桥东环路 9 号	第 33 层	1	59.91
31	塔楼 2	重庆市观音桥东环路 9 号	第 33 层	2	50.68
32	塔楼 2	重庆市观音桥东环路 9 号	第 33 层	3	50.68
33	塔楼 2	重庆市观音桥东环路 9 号	第 33 层	4	50.68
34	塔楼 2	重庆市观音桥东环路 9 号	第 33 层	5	50.68
35	塔楼 2	重庆市观音桥东环路 9 号	第 33 层	6	59.91
36	塔楼 2	重庆市观音桥东环路 9 号	第 33 层	7	71.22
37	塔楼 2	重庆市观音桥东环路 9 号	第 33 层	8	62.25
38	塔楼 2	重庆市观音桥东环路 9 号	第 33 层	9	51.98
39	塔楼 2	重庆市观音桥东环路 9 号	第 33 层	10	51.98
40	塔楼 2	重庆市观音桥东环路 9 号	第 33 层	11	51.98
41	塔楼 2	重庆市观音桥东环路 9 号	第 33 层	12	51.98
42	塔楼 2	重庆市观音桥东环路 9 号	第 33 层	13	62.25
43	塔楼 2	重庆市观音桥东环路 9 号	第 33 层	14	71.22
44	塔楼 2	重庆市观音桥东环路 9 号	第 33 层	15	59.91
45	塔楼 2	重庆市观音桥东环路 9 号	第 33 层	16	50.68
46	塔楼 2	重庆市观音桥东环路 9 号	第 33 层	17	50.68
47	塔楼 2	重庆市观音桥东环路 9 号	第 33 层	18	50.68
48	塔楼 2	重庆市观音桥东环路 9 号	第 33 层	19	50.67
49	塔楼 2	重庆市观音桥东环路 9 号	第 33 层	20	59.91
50	塔楼 2	重庆市观音桥东环路 9 号	第 33 层	21	71.22
51	塔楼 2	重庆市观音桥东环路 9 号	第 33 层	22	62.25
52	塔楼 2	重庆市观音桥东环路 9 号	第 33 层	23	51.98

已解押清单（第六次）					
序号	楼栋号	坐落	名义层	房号	建筑面积（m ² ）
53	塔楼 2	重庆市观音桥东环路 9 号	第 33 层	24	51.98
54	塔楼 2	重庆市观音桥东环路 9 号	第 33 层	25	51.98
55	塔楼 2	重庆市观音桥东环路 9 号	第 33 层	26	51.98
56	塔楼 2	重庆市观音桥东环路 9 号	第 33 层	27	62.25
57	塔楼 2	重庆市观音桥东环路 9 号	第 33 层	28	71.22
58	塔楼 2	重庆市观音桥东环路 9 号	第 33 层	29	37.51
塔楼 2 解押面积合计				3264.6	
59	塔楼 3	重庆市观音桥东环路 7 号	第 27 层	1	66.80
60	塔楼 3	重庆市观音桥东环路 7 号	第 27 层	2	59.34
61	塔楼 3	重庆市观音桥东环路 7 号	第 27 层	3	50.95
62	塔楼 3	重庆市观音桥东环路 7 号	第 27 层	4	50.95
63	塔楼 3	重庆市观音桥东环路 7 号	第 27 层	5	50.95
64	塔楼 3	重庆市观音桥东环路 7 号	第 27 层	6	50.95
65	塔楼 3	重庆市观音桥东环路 7 号	第 27 层	7	59.34
66	塔楼 3	重庆市观音桥东环路 7 号	第 27 层	8	66.80
67	塔楼 3	重庆市观音桥东环路 7 号	第 27 层	9	63.06
68	塔楼 3	重庆市观音桥东环路 7 号	第 27 层	10	52.27
69	塔楼 3	重庆市观音桥东环路 7 号	第 27 层	11	52.27
70	塔楼 3	重庆市观音桥东环路 7 号	第 27 层	12	52.27
71	塔楼 3	重庆市观音桥东环路 7 号	第 27 层	13	52.27
72	塔楼 3	重庆市观音桥东环路 7 号	第 27 层	14	63.06
73	塔楼 3	重庆市观音桥东环路 7 号	第 27 层	15	66.80
74	塔楼 3	重庆市观音桥东环路 7 号	第 27 层	16	59.34
75	塔楼 3	重庆市观音桥东环路 7 号	第 27 层	17	50.95
76	塔楼 3	重庆市观音桥东环路 7 号	第 27 层	18	50.95
77	塔楼 3	重庆市观音桥东环路 7 号	第 27 层	19	50.95
78	塔楼 3	重庆市观音桥东环路 7 号	第 27 层	20	50.95
79	塔楼 3	重庆市观音桥东环路 7 号	第 27 层	21	59.34
80	塔楼 3	重庆市观音桥东环路 7 号	第 27 层	22	66.80
81	塔楼 3	重庆市观音桥东环路 7 号	第 27 层	23	63.06
82	塔楼 3	重庆市观音桥东环路 7 号	第 27 层	24	52.27
83	塔楼 3	重庆市观音桥东环路 7 号	第 27 层	25	52.27
84	塔楼 3	重庆市观音桥东环路 7 号	第 27 层	26	52.27
85	塔楼 3	重庆市观音桥东环路 7 号	第 27 层	27	52.27
86	塔楼 3	重庆市观音桥东环路 7 号	第 27 层	28	63.06
87	塔楼 3	重庆市观音桥东环路 7 号	第 28 层	1	66.80
88	塔楼 3	重庆市观音桥东环路 7 号	第 28 层	2	59.34
89	塔楼 3	重庆市观音桥东环路 7 号	第 28 层	3	50.95
90	塔楼 3	重庆市观音桥东环路 7 号	第 28 层	4	50.95
91	塔楼 3	重庆市观音桥东环路 7 号	第 28 层	5	50.95
92	塔楼 3	重庆市观音桥东环路 7 号	第 28 层	6	50.95
93	塔楼 3	重庆市观音桥东环路 7 号	第 28 层	7	59.34
94	塔楼 3	重庆市观音桥东环路 7 号	第 28 层	8	66.80
95	塔楼 3	重庆市观音桥东环路 7 号	第 28 层	9	63.06
96	塔楼 3	重庆市观音桥东环路 7 号	第 28 层	10	52.27
97	塔楼 3	重庆市观音桥东环路 7 号	第 28 层	11	52.27
98	塔楼 3	重庆市观音桥东环路 7 号	第 28 层	12	52.27
99	塔楼 3	重庆市观音桥东环路 7 号	第 28 层	13	52.27
100	塔楼 3	重庆市观音桥东环路 7 号	第 28 层	14	63.06
101	塔楼 3	重庆市观音桥东环路 7 号	第 28 层	15	66.80
102	塔楼 3	重庆市观音桥东环路 7 号	第 28 层	16	59.34
103	塔楼 3	重庆市观音桥东环路 7 号	第 28 层	17	50.95

已解押清单（第六次）					
序号	楼栋号	坐落	名义层	房号	建筑面积（m ² ）
104	塔楼 3	重庆市观音桥东环路 7 号	第 28 层	18	50.95
105	塔楼 3	重庆市观音桥东环路 7 号	第 28 层	19	50.95
106	塔楼 3	重庆市观音桥东环路 7 号	第 28 层	20	50.95
107	塔楼 3	重庆市观音桥东环路 7 号	第 28 层	21	59.34
108	塔楼 3	重庆市观音桥东环路 7 号	第 28 层	22	66.80
109	塔楼 3	重庆市观音桥东环路 7 号	第 28 层	23	63.06
110	塔楼 3	重庆市观音桥东环路 7 号	第 28 层	24	52.27
111	塔楼 3	重庆市观音桥东环路 7 号	第 28 层	25	52.27
112	塔楼 3	重庆市观音桥东环路 7 号	第 28 层	26	52.27
113	塔楼 3	重庆市观音桥东环路 7 号	第 28 层	27	52.27
114	塔楼 3	重庆市观音桥东环路 7 号	第 28 层	28	63.06
塔楼 3 解押面积合计				3165.12	
解押面积合计				6429.72	

已解押清单（第七次）					
序号	楼栋号	坐落	名义层	房号	建筑面积（m ² ）
1	塔楼 2	重庆市观音桥东环路 9 号	第 10 层	1	59.78
2	塔楼 2	重庆市观音桥东环路 9 号	第 10 层	2	50.54
3	塔楼 2	重庆市观音桥东环路 9 号	第 10 层	3	50.55
4	塔楼 2	重庆市观音桥东环路 9 号	第 10 层	4	50.55
5	塔楼 2	重庆市观音桥东环路 9 号	第 10 层	5	50.55
6	塔楼 2	重庆市观音桥东环路 9 号	第 10 层	6	59.78
7	塔楼 2	重庆市观音桥东环路 9 号	第 10 层	7	71.35
8	塔楼 2	重庆市观音桥东环路 9 号	第 10 层	8	62.12
9	塔楼 2	重庆市观音桥东环路 9 号	第 10 层	9	51.84
10	塔楼 2	重庆市观音桥东环路 9 号	第 10 层	10	51.84
11	塔楼 2	重庆市观音桥东环路 9 号	第 10 层	11	51.84
12	塔楼 2	重庆市观音桥东环路 9 号	第 10 层	12	51.84
13	塔楼 2	重庆市观音桥东环路 9 号	第 10 层	13	62.12
14	塔楼 2	重庆市观音桥东环路 9 号	第 10 层	14	71.35
15	塔楼 2	重庆市观音桥东环路 9 号	第 10 层	15	59.78
16	塔楼 2	重庆市观音桥东环路 9 号	第 10 层	16	50.55
17	塔楼 2	重庆市观音桥东环路 9 号	第 10 层	17	50.55
18	塔楼 2	重庆市观音桥东环路 9 号	第 10 层	18	50.55
19	塔楼 2	重庆市观音桥东环路 9 号	第 10 层	19	50.54
20	塔楼 2	重庆市观音桥东环路 9 号	第 10 层	20	59.78
21	塔楼 2	重庆市观音桥东环路 9 号	第 10 层	21	71.35
22	塔楼 2	重庆市观音桥东环路 9 号	第 10 层	22	62.12
23	塔楼 2	重庆市观音桥东环路 9 号	第 10 层	23	51.84
24	塔楼 2	重庆市观音桥东环路 9 号	第 10 层	24	51.84
25	塔楼 2	重庆市观音桥东环路 9 号	第 10 层	25	51.84
26	塔楼 2	重庆市观音桥东环路 9 号	第 10 层	26	51.84
27	塔楼 2	重庆市观音桥东环路 9 号	第 10 层	27	62.12
28	塔楼 2	重庆市观音桥东环路 9 号	第 10 层	28	71.35
29	塔楼 2	重庆市观音桥东环路 9 号	第 11 层	1	59.78
30	塔楼 2	重庆市观音桥东环路 9 号	第 11 层	2	50.54
31	塔楼 2	重庆市观音桥东环路 9 号	第 11 层	3	50.55
32	塔楼 2	重庆市观音桥东环路 9 号	第 11 层	4	50.55
33	塔楼 2	重庆市观音桥东环路 9 号	第 11 层	5	50.55
34	塔楼 2	重庆市观音桥东环路 9 号	第 11 层	6	59.78
35	塔楼 2	重庆市观音桥东环路 9 号	第 11 层	7	71.35

已解押清单（第七次）					
序号	楼栋号	坐落	名义层	房号	建筑面积（m ² ）
36	塔楼 2	重庆市观音桥东环路 9 号	第 11 层	8	62.12
37	塔楼 2	重庆市观音桥东环路 9 号	第 11 层	9	51.84
38	塔楼 2	重庆市观音桥东环路 9 号	第 11 层	10	51.84
39	塔楼 2	重庆市观音桥东环路 9 号	第 11 层	11	51.84
40	塔楼 2	重庆市观音桥东环路 9 号	第 11 层	12	51.84
41	塔楼 2	重庆市观音桥东环路 9 号	第 11 层	13	62.12
42	塔楼 2	重庆市观音桥东环路 9 号	第 11 层	14	71.35
43	塔楼 2	重庆市观音桥东环路 9 号	第 11 层	15	59.78
44	塔楼 2	重庆市观音桥东环路 9 号	第 11 层	16	50.55
45	塔楼 2	重庆市观音桥东环路 9 号	第 11 层	17	50.55
46	塔楼 2	重庆市观音桥东环路 9 号	第 11 层	18	50.55
47	塔楼 2	重庆市观音桥东环路 9 号	第 11 层	19	50.54
48	塔楼 2	重庆市观音桥东环路 9 号	第 11 层	20	59.78
49	塔楼 2	重庆市观音桥东环路 9 号	第 11 层	21	71.35
50	塔楼 2	重庆市观音桥东环路 9 号	第 11 层	22	62.12
51	塔楼 2	重庆市观音桥东环路 9 号	第 11 层	23	51.84
52	塔楼 2	重庆市观音桥东环路 9 号	第 11 层	24	51.84
53	塔楼 2	重庆市观音桥东环路 9 号	第 11 层	25	51.84
54	塔楼 2	重庆市观音桥东环路 9 号	第 11 层	26	51.84
55	塔楼 2	重庆市观音桥东环路 9 号	第 11 层	27	62.12
56	塔楼 2	重庆市观音桥东环路 9 号	第 11 层	28	71.35
解押面积合计					3184.2

已解押清单（第八次）					
序号	楼栋号	坐落	名义层	房号	建筑面积（m ² ）
1	塔楼 2	重庆市观音桥东环路 9 号	第 12 层	1	59.78
2	塔楼 2	重庆市观音桥东环路 9 号	第 12 层	2	50.54
3	塔楼 2	重庆市观音桥东环路 9 号	第 12 层	3	50.55
4	塔楼 2	重庆市观音桥东环路 9 号	第 12 层	4	50.55
5	塔楼 2	重庆市观音桥东环路 9 号	第 12 层	5	50.55
6	塔楼 2	重庆市观音桥东环路 9 号	第 12 层	6	59.78
7	塔楼 2	重庆市观音桥东环路 9 号	第 12 层	7	71.35
8	塔楼 2	重庆市观音桥东环路 9 号	第 12 层	8	62.12
9	塔楼 2	重庆市观音桥东环路 9 号	第 12 层	9	51.84
10	塔楼 2	重庆市观音桥东环路 9 号	第 12 层	10	51.84
11	塔楼 2	重庆市观音桥东环路 9 号	第 12 层	11	51.84
12	塔楼 2	重庆市观音桥东环路 9 号	第 12 层	12	51.84
13	塔楼 2	重庆市观音桥东环路 9 号	第 12 层	13	62.12
14	塔楼 2	重庆市观音桥东环路 9 号	第 12 层	14	71.35
15	塔楼 2	重庆市观音桥东环路 9 号	第 12 层	15	59.78
16	塔楼 2	重庆市观音桥东环路 9 号	第 12 层	16	50.55
17	塔楼 2	重庆市观音桥东环路 9 号	第 12 层	17	50.55
18	塔楼 2	重庆市观音桥东环路 9 号	第 12 层	18	50.55
19	塔楼 2	重庆市观音桥东环路 9 号	第 12 层	19	50.54
20	塔楼 2	重庆市观音桥东环路 9 号	第 12 层	20	59.78
21	塔楼 2	重庆市观音桥东环路 9 号	第 12 层	21	71.35
22	塔楼 2	重庆市观音桥东环路 9 号	第 12 层	22	62.12
23	塔楼 2	重庆市观音桥东环路 9 号	第 12 层	23	51.84
24	塔楼 2	重庆市观音桥东环路 9 号	第 12 层	24	51.84
25	塔楼 2	重庆市观音桥东环路 9 号	第 12 层	25	51.84
26	塔楼 2	重庆市观音桥东环路 9 号	第 12 层	26	51.84

已解押清单（第八次）					
序号	楼栋号	坐落	名义层	房号	建筑面积（m ² ）
27	塔楼 2	重庆市观音桥东环路 9 号	第 12 层	27	62.12
28	塔楼 2	重庆市观音桥东环路 9 号	第 12 层	28	71.35
29	塔楼 2	重庆市观音桥东环路 9 号	第 13 层	1	59.78
30	塔楼 2	重庆市观音桥东环路 9 号	第 13 层	2	50.54
31	塔楼 2	重庆市观音桥东环路 9 号	第 13 层	3	50.55
32	塔楼 2	重庆市观音桥东环路 9 号	第 13 层	4	50.55
33	塔楼 2	重庆市观音桥东环路 9 号	第 13 层	5	50.55
34	塔楼 2	重庆市观音桥东环路 9 号	第 13 层	6	59.78
35	塔楼 2	重庆市观音桥东环路 9 号	第 13 层	7	71.35
36	塔楼 2	重庆市观音桥东环路 9 号	第 13 层	8	62.12
37	塔楼 2	重庆市观音桥东环路 9 号	第 13 层	9	51.84
38	塔楼 2	重庆市观音桥东环路 9 号	第 13 层	10	51.84
39	塔楼 2	重庆市观音桥东环路 9 号	第 13 层	11	51.84
40	塔楼 2	重庆市观音桥东环路 9 号	第 13 层	12	51.84
41	塔楼 2	重庆市观音桥东环路 9 号	第 13 层	13	62.12
42	塔楼 2	重庆市观音桥东环路 9 号	第 13 层	14	71.35
43	塔楼 2	重庆市观音桥东环路 9 号	第 13 层	15	59.78
44	塔楼 2	重庆市观音桥东环路 9 号	第 13 层	16	50.55
45	塔楼 2	重庆市观音桥东环路 9 号	第 13 层	17	50.55
46	塔楼 2	重庆市观音桥东环路 9 号	第 13 层	18	50.55
47	塔楼 2	重庆市观音桥东环路 9 号	第 13 层	19	50.54
48	塔楼 2	重庆市观音桥东环路 9 号	第 13 层	20	59.78
49	塔楼 2	重庆市观音桥东环路 9 号	第 13 层	21	71.35
50	塔楼 2	重庆市观音桥东环路 9 号	第 13 层	22	62.12
51	塔楼 2	重庆市观音桥东环路 9 号	第 13 层	23	51.84
52	塔楼 2	重庆市观音桥东环路 9 号	第 13 层	24	51.84
53	塔楼 2	重庆市观音桥东环路 9 号	第 13 层	25	51.84
54	塔楼 2	重庆市观音桥东环路 9 号	第 13 层	26	51.84
55	塔楼 2	重庆市观音桥东环路 9 号	第 13 层	27	62.12
56	塔楼 2	重庆市观音桥东环路 9 号	第 13 层	28	71.35
57	塔楼 2	重庆市观音桥东环路 9 号	第 14 层	1	59.78
58	塔楼 2	重庆市观音桥东环路 9 号	第 14 层	2	50.54
59	塔楼 2	重庆市观音桥东环路 9 号	第 14 层	3	50.55
60	塔楼 2	重庆市观音桥东环路 9 号	第 14 层	4	50.55
61	塔楼 2	重庆市观音桥东环路 9 号	第 14 层	5	50.55
62	塔楼 2	重庆市观音桥东环路 9 号	第 14 层	6	59.78
63	塔楼 2	重庆市观音桥东环路 9 号	第 14 层	7	71.35
64	塔楼 2	重庆市观音桥东环路 9 号	第 14 层	8	62.12
65	塔楼 2	重庆市观音桥东环路 9 号	第 14 层	9	51.84
66	塔楼 2	重庆市观音桥东环路 9 号	第 14 层	10	51.84
67	塔楼 2	重庆市观音桥东环路 9 号	第 14 层	11	51.84
68	塔楼 2	重庆市观音桥东环路 9 号	第 14 层	12	51.84
69	塔楼 2	重庆市观音桥东环路 9 号	第 14 层	13	62.12
70	塔楼 2	重庆市观音桥东环路 9 号	第 14 层	14	71.35
71	塔楼 2	重庆市观音桥东环路 9 号	第 14 层	15	59.78
72	塔楼 2	重庆市观音桥东环路 9 号	第 14 层	16	50.55
73	塔楼 2	重庆市观音桥东环路 9 号	第 14 层	17	50.55
74	塔楼 2	重庆市观音桥东环路 9 号	第 14 层	18	50.55
75	塔楼 2	重庆市观音桥东环路 9 号	第 14 层	19	50.54
76	塔楼 2	重庆市观音桥东环路 9 号	第 14 层	20	59.78
77	塔楼 2	重庆市观音桥东环路 9 号	第 14 层	21	71.35
78	塔楼 2	重庆市观音桥东环路 9 号	第 14 层	22	62.12

已解押清单（第八次）					
序号	楼栋号	坐落	名义层	房号	建筑面积（m ² ）
79	塔楼 2	重庆市观音桥东环路 9 号	第 14 层	23	51.84
80	塔楼 2	重庆市观音桥东环路 9 号	第 14 层	24	51.84
81	塔楼 2	重庆市观音桥东环路 9 号	第 14 层	25	51.84
82	塔楼 2	重庆市观音桥东环路 9 号	第 14 层	26	51.84
83	塔楼 2	重庆市观音桥东环路 9 号	第 14 层	27	62.12
84	塔楼 2	重庆市观音桥东环路 9 号	第 14 层	28	71.35
解押面积合计					4776.3

已解押清单（第九次）					
序号	楼栋号	坐落	名义层	房号	建筑面积（m ² ）
1	塔楼 2	重庆市观音桥东环路 9 号	第 15 层	1	59.78
2	塔楼 2	重庆市观音桥东环路 9 号	第 15 层	2	50.54
3	塔楼 2	重庆市观音桥东环路 9 号	第 15 层	3	50.55
4	塔楼 2	重庆市观音桥东环路 9 号	第 15 层	4	50.55
5	塔楼 2	重庆市观音桥东环路 9 号	第 15 层	5	50.55
6	塔楼 2	重庆市观音桥东环路 9 号	第 15 层	6	59.78
7	塔楼 2	重庆市观音桥东环路 9 号	第 15 层	7	71.35
8	塔楼 2	重庆市观音桥东环路 9 号	第 15 层	8	62.12
9	塔楼 2	重庆市观音桥东环路 9 号	第 15 层	9	51.84
10	塔楼 2	重庆市观音桥东环路 9 号	第 15 层	10	51.84
11	塔楼 2	重庆市观音桥东环路 9 号	第 15 层	11	51.84
12	塔楼 2	重庆市观音桥东环路 9 号	第 15 层	12	51.84
13	塔楼 2	重庆市观音桥东环路 9 号	第 15 层	13	62.12
14	塔楼 2	重庆市观音桥东环路 9 号	第 15 层	14	71.35
15	塔楼 2	重庆市观音桥东环路 9 号	第 15 层	15	59.78
16	塔楼 2	重庆市观音桥东环路 9 号	第 15 层	16	50.55
17	塔楼 2	重庆市观音桥东环路 9 号	第 15 层	17	50.55
18	塔楼 2	重庆市观音桥东环路 9 号	第 15 层	18	50.55
19	塔楼 2	重庆市观音桥东环路 9 号	第 15 层	19	50.54
20	塔楼 2	重庆市观音桥东环路 9 号	第 15 层	20	59.78
21	塔楼 2	重庆市观音桥东环路 9 号	第 15 层	21	71.35
22	塔楼 2	重庆市观音桥东环路 9 号	第 15 层	22	62.12
23	塔楼 2	重庆市观音桥东环路 9 号	第 15 层	23	51.84
24	塔楼 2	重庆市观音桥东环路 9 号	第 15 层	24	51.84
25	塔楼 2	重庆市观音桥东环路 9 号	第 15 层	25	51.84
26	塔楼 2	重庆市观音桥东环路 9 号	第 15 层	26	51.84
27	塔楼 2	重庆市观音桥东环路 9 号	第 15 层	27	62.12
28	塔楼 2	重庆市观音桥东环路 9 号	第 15 层	28	71.35
29	塔楼 2	重庆市观音桥东环路 9 号	第 16 层	1	59.78
30	塔楼 2	重庆市观音桥东环路 9 号	第 16 层	2	50.54
31	塔楼 2	重庆市观音桥东环路 9 号	第 16 层	3	50.55
32	塔楼 2	重庆市观音桥东环路 9 号	第 16 层	4	50.55
33	塔楼 2	重庆市观音桥东环路 9 号	第 16 层	5	50.55
34	塔楼 2	重庆市观音桥东环路 9 号	第 16 层	6	59.78
35	塔楼 2	重庆市观音桥东环路 9 号	第 16 层	7	71.35
36	塔楼 2	重庆市观音桥东环路 9 号	第 16 层	8	62.12
37	塔楼 2	重庆市观音桥东环路 9 号	第 16 层	9	51.84
38	塔楼 2	重庆市观音桥东环路 9 号	第 16 层	10	51.84
39	塔楼 2	重庆市观音桥东环路 9 号	第 16 层	11	51.84
40	塔楼 2	重庆市观音桥东环路 9 号	第 16 层	12	51.84
41	塔楼 2	重庆市观音桥东环路 9 号	第 16 层	13	62.12

已解押清单（第九次）					
序号	楼栋号	坐落	名义层	序号	建筑面积（m ² ）
42	塔楼 2	重庆市观音桥东环路 9 号	第 16 层	14	71.35
43	塔楼 2	重庆市观音桥东环路 9 号	第 16 层	15	59.78
44	塔楼 2	重庆市观音桥东环路 9 号	第 16 层	16	50.55
45	塔楼 2	重庆市观音桥东环路 9 号	第 16 层	17	50.55
46	塔楼 2	重庆市观音桥东环路 9 号	第 16 层	18	50.55
47	塔楼 2	重庆市观音桥东环路 9 号	第 16 层	19	50.54
48	塔楼 2	重庆市观音桥东环路 9 号	第 16 层	20	59.78
49	塔楼 2	重庆市观音桥东环路 9 号	第 16 层	21	71.35
50	塔楼 2	重庆市观音桥东环路 9 号	第 16 层	22	62.12
51	塔楼 2	重庆市观音桥东环路 9 号	第 16 层	23	51.84
52	塔楼 2	重庆市观音桥东环路 9 号	第 16 层	24	51.84
53	塔楼 2	重庆市观音桥东环路 9 号	第 16 层	25	51.84
54	塔楼 2	重庆市观音桥东环路 9 号	第 16 层	26	51.84
55	塔楼 2	重庆市观音桥东环路 9 号	第 16 层	27	62.12
56	塔楼 2	重庆市观音桥东环路 9 号	第 16 层	28	71.35
57	塔楼 2	重庆市观音桥东环路 9 号	第 17 层	1	59.78
58	塔楼 2	重庆市观音桥东环路 9 号	第 17 层	2	50.54
59	塔楼 2	重庆市观音桥东环路 9 号	第 17 层	3	50.55
60	塔楼 2	重庆市观音桥东环路 9 号	第 17 层	4	50.55
61	塔楼 2	重庆市观音桥东环路 9 号	第 17 层	5	50.55
62	塔楼 2	重庆市观音桥东环路 9 号	第 17 层	6	59.78
63	塔楼 2	重庆市观音桥东环路 9 号	第 17 层	7	71.35
64	塔楼 2	重庆市观音桥东环路 9 号	第 17 层	8	62.12
65	塔楼 2	重庆市观音桥东环路 9 号	第 17 层	9	51.84
66	塔楼 2	重庆市观音桥东环路 9 号	第 17 层	10	51.84
67	塔楼 2	重庆市观音桥东环路 9 号	第 17 层	11	51.84
68	塔楼 2	重庆市观音桥东环路 9 号	第 17 层	12	51.84
69	塔楼 2	重庆市观音桥东环路 9 号	第 17 层	13	62.12
70	塔楼 2	重庆市观音桥东环路 9 号	第 17 层	14	71.35
71	塔楼 2	重庆市观音桥东环路 9 号	第 17 层	15	59.78
72	塔楼 2	重庆市观音桥东环路 9 号	第 17 层	16	50.55
73	塔楼 2	重庆市观音桥东环路 9 号	第 17 层	17	50.55
74	塔楼 2	重庆市观音桥东环路 9 号	第 17 层	18	50.55
75	塔楼 2	重庆市观音桥东环路 9 号	第 17 层	19	50.54
76	塔楼 2	重庆市观音桥东环路 9 号	第 17 层	20	59.78
77	塔楼 2	重庆市观音桥东环路 9 号	第 17 层	21	71.35
78	塔楼 2	重庆市观音桥东环路 9 号	第 17 层	22	62.12
79	塔楼 2	重庆市观音桥东环路 9 号	第 17 层	23	51.84
80	塔楼 2	重庆市观音桥东环路 9 号	第 17 层	24	51.84
81	塔楼 2	重庆市观音桥东环路 9 号	第 17 层	25	51.84
82	塔楼 2	重庆市观音桥东环路 9 号	第 17 层	26	51.84
83	塔楼 2	重庆市观音桥东环路 9 号	第 17 层	27	62.12
84	塔楼 2	重庆市观音桥东环路 9 号	第 17 层	28	71.35
解押面积合计					4776.3

已解押清单（第九次）					
序号	楼栋号	坐落	名义层	房号	建筑面积（m ² ）
1	塔楼 2	重庆市观音桥东环路 9 号	第 15 层	1	59.78
2	塔楼 2	重庆市观音桥东环路 9 号	第 15 层	2	50.54
3	塔楼 2	重庆市观音桥东环路 9 号	第 15 层	3	50.55
4	塔楼 2	重庆市观音桥东环路 9 号	第 15 层	4	50.55
5	塔楼 2	重庆市观音桥东环路 9 号	第 15 层	5	50.55

已解押清单（第九次）					
序号	楼栋号	坐落	名义层	房号	建筑面积（m²）
6	塔楼 2	重庆市观音桥东环路 9 号	第 15 层	6	59.78
7	塔楼 2	重庆市观音桥东环路 9 号	第 15 层	7	71.35
8	塔楼 2	重庆市观音桥东环路 9 号	第 15 层	8	62.12
9	塔楼 2	重庆市观音桥东环路 9 号	第 15 层	9	51.84
10	塔楼 2	重庆市观音桥东环路 9 号	第 15 层	10	51.84
11	塔楼 2	重庆市观音桥东环路 9 号	第 15 层	11	51.84
12	塔楼 2	重庆市观音桥东环路 9 号	第 15 层	12	51.84
13	塔楼 2	重庆市观音桥东环路 9 号	第 15 层	13	62.12
14	塔楼 2	重庆市观音桥东环路 9 号	第 15 层	14	71.35
15	塔楼 2	重庆市观音桥东环路 9 号	第 15 层	15	59.78
16	塔楼 2	重庆市观音桥东环路 9 号	第 15 层	16	50.55
17	塔楼 2	重庆市观音桥东环路 9 号	第 15 层	17	50.55
18	塔楼 2	重庆市观音桥东环路 9 号	第 15 层	18	50.55
19	塔楼 2	重庆市观音桥东环路 9 号	第 15 层	19	50.54
20	塔楼 2	重庆市观音桥东环路 9 号	第 15 层	20	59.78
21	塔楼 2	重庆市观音桥东环路 9 号	第 15 层	21	71.35
22	塔楼 2	重庆市观音桥东环路 9 号	第 15 层	22	62.12
23	塔楼 2	重庆市观音桥东环路 9 号	第 15 层	23	51.84
24	塔楼 2	重庆市观音桥东环路 9 号	第 15 层	24	51.84
25	塔楼 2	重庆市观音桥东环路 9 号	第 15 层	25	51.84
26	塔楼 2	重庆市观音桥东环路 9 号	第 15 层	26	51.84
27	塔楼 2	重庆市观音桥东环路 9 号	第 15 层	27	62.12
28	塔楼 2	重庆市观音桥东环路 9 号	第 15 层	28	71.35
29	塔楼 2	重庆市观音桥东环路 9 号	第 16 层	1	59.78
30	塔楼 2	重庆市观音桥东环路 9 号	第 16 层	2	50.54
31	塔楼 2	重庆市观音桥东环路 9 号	第 16 层	3	50.55
32	塔楼 2	重庆市观音桥东环路 9 号	第 16 层	4	50.55
33	塔楼 2	重庆市观音桥东环路 9 号	第 16 层	5	50.55
34	塔楼 2	重庆市观音桥东环路 9 号	第 16 层	6	59.78
35	塔楼 2	重庆市观音桥东环路 9 号	第 16 层	7	71.35
36	塔楼 2	重庆市观音桥东环路 9 号	第 16 层	8	62.12
37	塔楼 2	重庆市观音桥东环路 9 号	第 16 层	9	51.84
38	塔楼 2	重庆市观音桥东环路 9 号	第 16 层	10	51.84
39	塔楼 2	重庆市观音桥东环路 9 号	第 16 层	11	51.84
40	塔楼 2	重庆市观音桥东环路 9 号	第 16 层	12	51.84
41	塔楼 2	重庆市观音桥东环路 9 号	第 16 层	13	62.12
42	塔楼 2	重庆市观音桥东环路 9 号	第 16 层	14	71.35
43	塔楼 2	重庆市观音桥东环路 9 号	第 16 层	15	59.78
44	塔楼 2	重庆市观音桥东环路 9 号	第 16 层	16	50.55
45	塔楼 2	重庆市观音桥东环路 9 号	第 16 层	17	50.55
46	塔楼 2	重庆市观音桥东环路 9 号	第 16 层	18	50.55
47	塔楼 2	重庆市观音桥东环路 9 号	第 16 层	19	50.54
48	塔楼 2	重庆市观音桥东环路 9 号	第 16 层	20	59.78
49	塔楼 2	重庆市观音桥东环路 9 号	第 16 层	21	71.35
50	塔楼 2	重庆市观音桥东环路 9 号	第 16 层	22	62.12
51	塔楼 2	重庆市观音桥东环路 9 号	第 16 层	23	51.84
52	塔楼 2	重庆市观音桥东环路 9 号	第 16 层	24	51.84
53	塔楼 2	重庆市观音桥东环路 9 号	第 16 层	25	51.84
54	塔楼 2	重庆市观音桥东环路 9 号	第 16 层	26	51.84
55	塔楼 2	重庆市观音桥东环路 9 号	第 16 层	27	62.12
56	塔楼 2	重庆市观音桥东环路 9 号	第 16 层	28	71.35
57	塔楼 2	重庆市观音桥东环路 9 号	第 17 层	1	59.78

已解押清单（第九次）					
序号	楼栋号	坐落	名义层	房号	建筑面积（m ² ）
58	塔楼 2	重庆市观音桥东环路 9 号	第 17 层	2	50.54
59	塔楼 2	重庆市观音桥东环路 9 号	第 17 层	3	50.55
60	塔楼 2	重庆市观音桥东环路 9 号	第 17 层	4	50.55
61	塔楼 2	重庆市观音桥东环路 9 号	第 17 层	5	50.55
62	塔楼 2	重庆市观音桥东环路 9 号	第 17 层	6	59.78
63	塔楼 2	重庆市观音桥东环路 9 号	第 17 层	7	71.35
64	塔楼 2	重庆市观音桥东环路 9 号	第 17 层	8	62.12
65	塔楼 2	重庆市观音桥东环路 9 号	第 17 层	9	51.84
66	塔楼 2	重庆市观音桥东环路 9 号	第 17 层	10	51.84
67	塔楼 2	重庆市观音桥东环路 9 号	第 17 层	11	51.84
68	塔楼 2	重庆市观音桥东环路 9 号	第 17 层	12	51.84
69	塔楼 2	重庆市观音桥东环路 9 号	第 17 层	13	62.12
70	塔楼 2	重庆市观音桥东环路 9 号	第 17 层	14	71.35
71	塔楼 2	重庆市观音桥东环路 9 号	第 17 层	15	59.78
72	塔楼 2	重庆市观音桥东环路 9 号	第 17 层	16	50.55
73	塔楼 2	重庆市观音桥东环路 9 号	第 17 层	17	50.55
74	塔楼 2	重庆市观音桥东环路 9 号	第 17 层	18	50.55
75	塔楼 2	重庆市观音桥东环路 9 号	第 17 层	19	50.54
76	塔楼 2	重庆市观音桥东环路 9 号	第 17 层	20	59.78
77	塔楼 2	重庆市观音桥东环路 9 号	第 17 层	21	71.35
78	塔楼 2	重庆市观音桥东环路 9 号	第 17 层	22	62.12
79	塔楼 2	重庆市观音桥东环路 9 号	第 17 层	23	51.84
80	塔楼 2	重庆市观音桥东环路 9 号	第 17 层	24	51.84
81	塔楼 2	重庆市观音桥东环路 9 号	第 17 层	25	51.84
82	塔楼 2	重庆市观音桥东环路 9 号	第 17 层	26	51.84
83	塔楼 2	重庆市观音桥东环路 9 号	第 17 层	27	62.12
84	塔楼 2	重庆市观音桥东环路 9 号	第 17 层	28	71.35
解押面积合计					4776.3

已解押清单（第十次）					
序号	楼栋号	坐落	名义层	房号	建筑面积（m ² ）
1	塔楼 2	重庆市观音桥东环路 9 号	第 19 层	1	59.59
2	塔楼 2	重庆市观音桥东环路 9 号	第 19 层	2	50.38
3	塔楼 2	重庆市观音桥东环路 9 号	第 19 层	3	50.39
4	塔楼 2	重庆市观音桥东环路 9 号	第 19 层	4	50.39
5	塔楼 2	重庆市观音桥东环路 9 号	第 19 层	5	50.39
6	塔楼 2	重庆市观音桥东环路 9 号	第 19 层	6	59.59
7	塔楼 2	重庆市观音桥东环路 9 号	第 19 层	7	71.13
8	塔楼 2	重庆市观音桥东环路 9 号	第 19 层	8	61.93
9	塔楼 2	重庆市观音桥东环路 9 号	第 19 层	9	51.68
10	塔楼 2	重庆市观音桥东环路 9 号	第 19 层	10	51.68
11	塔楼 2	重庆市观音桥东环路 9 号	第 19 层	11	51.68
12	塔楼 2	重庆市观音桥东环路 9 号	第 19 层	12	51.68
13	塔楼 2	重庆市观音桥东环路 9 号	第 19 层	13	61.93
14	塔楼 2	重庆市观音桥东环路 9 号	第 19 层	14	71.13
15	塔楼 2	重庆市观音桥东环路 9 号	第 19 层	15	59.59
16	塔楼 2	重庆市观音桥东环路 9 号	第 19 层	16	50.39
17	塔楼 2	重庆市观音桥东环路 9 号	第 19 层	17	50.39
18	塔楼 2	重庆市观音桥东环路 9 号	第 19 层	18	50.39
19	塔楼 2	重庆市观音桥东环路 9 号	第 19 层	19	50.37

已解押清单（第十次）					
序号	楼栋号	坐落	名义层	房号	建筑面积（m ² ）
20	塔楼 2	重庆市观音桥东环路 9 号	第 19 层	20	59.59
21	塔楼 2	重庆市观音桥东环路 9 号	第 19 层	21	71.13
22	塔楼 2	重庆市观音桥东环路 9 号	第 19 层	22	61.93
23	塔楼 2	重庆市观音桥东环路 9 号	第 19 层	23	51.68
24	塔楼 2	重庆市观音桥东环路 9 号	第 19 层	24	51.68
25	塔楼 2	重庆市观音桥东环路 9 号	第 19 层	25	51.68
26	塔楼 2	重庆市观音桥东环路 9 号	第 19 层	26	51.68
27	塔楼 2	重庆市观音桥东环路 9 号	第 19 层	27	61.93
28	塔楼 2	重庆市观音桥东环路 9 号	第 19 层	28	71.13
29	塔楼 2	重庆市观音桥东环路 9 号	第 19 层	29	38.83
30	塔楼 2	重庆市观音桥东环路 9 号	第 20 层	1	59.59
31	塔楼 2	重庆市观音桥东环路 9 号	第 20 层	2	50.38
32	塔楼 2	重庆市观音桥东环路 9 号	第 20 层	3	50.39
33	塔楼 2	重庆市观音桥东环路 9 号	第 20 层	4	50.39
34	塔楼 2	重庆市观音桥东环路 9 号	第 20 层	5	50.39
35	塔楼 2	重庆市观音桥东环路 9 号	第 20 层	6	59.59
36	塔楼 2	重庆市观音桥东环路 9 号	第 20 层	7	71.13
37	塔楼 2	重庆市观音桥东环路 9 号	第 20 层	8	61.93
38	塔楼 2	重庆市观音桥东环路 9 号	第 20 层	9	51.68
39	塔楼 2	重庆市观音桥东环路 9 号	第 20 层	10	51.68
40	塔楼 2	重庆市观音桥东环路 9 号	第 20 层	11	51.68
41	塔楼 2	重庆市观音桥东环路 9 号	第 20 层	12	51.68
42	塔楼 2	重庆市观音桥东环路 9 号	第 20 层	13	61.93
43	塔楼 2	重庆市观音桥东环路 9 号	第 20 层	14	71.13
44	塔楼 2	重庆市观音桥东环路 9 号	第 20 层	15	59.59
45	塔楼 2	重庆市观音桥东环路 9 号	第 20 层	16	50.39
46	塔楼 2	重庆市观音桥东环路 9 号	第 20 层	17	50.39
47	塔楼 2	重庆市观音桥东环路 9 号	第 20 层	18	50.39
48	塔楼 2	重庆市观音桥东环路 9 号	第 20 层	19	50.37
49	塔楼 2	重庆市观音桥东环路 9 号	第 20 层	20	59.59
50	塔楼 2	重庆市观音桥东环路 9 号	第 20 层	21	71.13
51	塔楼 2	重庆市观音桥东环路 9 号	第 20 层	22	61.93
52	塔楼 2	重庆市观音桥东环路 9 号	第 20 层	23	51.68
53	塔楼 2	重庆市观音桥东环路 9 号	第 20 层	24	51.68
54	塔楼 2	重庆市观音桥东环路 9 号	第 20 层	25	51.68
55	塔楼 2	重庆市观音桥东环路 9 号	第 20 层	26	51.68
56	塔楼 2	重庆市观音桥东环路 9 号	第 20 层	27	61.93
57	塔楼 2	重庆市观音桥东环路 9 号	第 20 层	28	71.13
58	塔楼 2	重庆市观音桥东环路 9 号	第 20 层	29	38.83
解押面积合计					3251.92

已解押清单（第十次）					
序号	楼栋号	坐落	名义层	房号	建筑面积（m ² ）
1	塔楼 2	重庆市观音桥东环路 9 号 1 幢	第 21 层	1	59.59
2	塔楼 2	重庆市观音桥东环路 9 号 1 幢	第 21 层	2	50.38
3	塔楼 2	重庆市观音桥东环路 9 号 1 幢	第 21 层	3	50.39
4	塔楼 2	重庆市观音桥东环路 9 号 1 幢	第 21 层	4	50.39
5	塔楼 2	重庆市观音桥东环路 9 号 1 幢	第 21 层	5	50.39
6	塔楼 2	重庆市观音桥东环路 9 号 1 幢	第 21 层	6	59.59
7	塔楼 2	重庆市观音桥东环路 9 号 1 幢	第 21 层	7	71.13
8	塔楼 2	重庆市观音桥东环路 9 号 1 幢	第 21 层	8	61.93

已解押清单（第十次）					
序号	楼栋号	坐落	名义层	房号	建筑面积（m²）
9	塔楼 2	重庆市观音桥东环路 9 号 1 幢	第 21 层	9	51.68
10	塔楼 2	重庆市观音桥东环路 9 号 1 幢	第 21 层	10	51.68
11	塔楼 2	重庆市观音桥东环路 9 号 1 幢	第 21 层	11	51.68
12	塔楼 2	重庆市观音桥东环路 9 号 1 幢	第 21 层	12	51.68
13	塔楼 2	重庆市观音桥东环路 9 号 1 幢	第 21 层	13	61.93
14	塔楼 2	重庆市观音桥东环路 9 号 1 幢	第 21 层	14	71.13
15	塔楼 2	重庆市观音桥东环路 9 号 1 幢	第 21 层	15	59.59
16	塔楼 2	重庆市观音桥东环路 9 号 1 幢	第 21 层	16	50.39
17	塔楼 2	重庆市观音桥东环路 9 号 1 幢	第 21 层	17	50.39
18	塔楼 2	重庆市观音桥东环路 9 号 1 幢	第 21 层	18	50.39
19	塔楼 2	重庆市观音桥东环路 9 号 1 幢	第 21 层	19	50.37
20	塔楼 2	重庆市观音桥东环路 9 号 1 幢	第 21 层	20	59.59
21	塔楼 2	重庆市观音桥东环路 9 号 1 幢	第 21 层	21	71.13
22	塔楼 2	重庆市观音桥东环路 9 号 1 幢	第 21 层	22	61.93
23	塔楼 2	重庆市观音桥东环路 9 号 1 幢	第 21 层	23	51.68
24	塔楼 2	重庆市观音桥东环路 9 号 1 幢	第 21 层	24	51.68
25	塔楼 2	重庆市观音桥东环路 9 号 1 幢	第 21 层	25	51.68
26	塔楼 2	重庆市观音桥东环路 9 号 1 幢	第 21 层	26	51.68
27	塔楼 2	重庆市观音桥东环路 9 号 1 幢	第 21 层	27	61.93
28	塔楼 2	重庆市观音桥东环路 9 号 1 幢	第 21 层	28	71.13
29	塔楼 2	重庆市观音桥东环路 9 号 1 幢	第 21 层	29	38.83
30	塔楼 2	重庆市观音桥东环路 9 号 1 幢	第 22 层	1	59.59
31	塔楼 2	重庆市观音桥东环路 9 号 1 幢	第 22 层	2	50.38
32	塔楼 2	重庆市观音桥东环路 9 号 1 幢	第 22 层	3	50.39
33	塔楼 2	重庆市观音桥东环路 9 号 1 幢	第 22 层	4	50.39
34	塔楼 2	重庆市观音桥东环路 9 号 1 幢	第 22 层	5	50.39
35	塔楼 2	重庆市观音桥东环路 9 号 1 幢	第 22 层	6	59.59
36	塔楼 2	重庆市观音桥东环路 9 号 1 幢	第 22 层	7	71.13
37	塔楼 2	重庆市观音桥东环路 9 号 1 幢	第 22 层	8	61.93
38	塔楼 2	重庆市观音桥东环路 9 号 1 幢	第 22 层	9	51.68
39	塔楼 2	重庆市观音桥东环路 9 号 1 幢	第 22 层	10	51.68
40	塔楼 2	重庆市观音桥东环路 9 号 1 幢	第 22 层	11	51.68
41	塔楼 2	重庆市观音桥东环路 9 号 1 幢	第 22 层	12	51.68
42	塔楼 2	重庆市观音桥东环路 9 号 1 幢	第 22 层	13	61.93
43	塔楼 2	重庆市观音桥东环路 9 号 1 幢	第 22 层	14	71.13
44	塔楼 2	重庆市观音桥东环路 9 号 1 幢	第 22 层	15	59.59
45	塔楼 2	重庆市观音桥东环路 9 号 1 幢	第 22 层	16	50.39
46	塔楼 2	重庆市观音桥东环路 9 号 1 幢	第 22 层	17	50.39
47	塔楼 2	重庆市观音桥东环路 9 号 1 幢	第 22 层	18	50.39
48	塔楼 2	重庆市观音桥东环路 9 号 1 幢	第 22 层	19	50.37
49	塔楼 2	重庆市观音桥东环路 9 号 1 幢	第 22 层	20	59.59
50	塔楼 2	重庆市观音桥东环路 9 号 1 幢	第 22 层	21	71.13
51	塔楼 2	重庆市观音桥东环路 9 号 1 幢	第 22 层	22	61.93
52	塔楼 2	重庆市观音桥东环路 9 号 1 幢	第 22 层	23	51.68
53	塔楼 2	重庆市观音桥东环路 9 号 1 幢	第 22 层	24	51.68
54	塔楼 2	重庆市观音桥东环路 9 号 1 幢	第 22 层	25	51.68
55	塔楼 2	重庆市观音桥东环路 9 号 1 幢	第 22 层	26	51.68
56	塔楼 2	重庆市观音桥东环路 9 号 1 幢	第 22 层	27	61.93
57	塔楼 2	重庆市观音桥东环路 9 号 1 幢	第 22 层	28	71.13
58	塔楼 2	重庆市观音桥东环路 9 号 1 幢	第 22 层	29	38.83
59	塔楼 2	重庆市观音桥东环路 9 号 1 幢	第 23 层	1	59.91
60	塔楼 2	重庆市观音桥东环路 9 号 1 幢	第 23 层	2	50.68
61	塔楼 2	重庆市观音桥东环路 9 号 1 幢	第 23 层	3	50.68
62	塔楼 2	重庆市观音桥东环路 9 号 1 幢	第 23 层	4	50.68
63	塔楼 2	重庆市观音桥东环路 9 号 1 幢	第 23 层	5	50.68

已解押清单（第十次）					
序号	楼栋号	坐落	名义层	房号	建筑面积（m²）
64	塔楼 2	重庆市观音桥东环路 9 号 1 幢	第 23 层	6	59.91
65	塔楼 2	重庆市观音桥东环路 9 号 1 幢	第 23 层	7	71.22
66	塔楼 2	重庆市观音桥东环路 9 号 1 幢	第 23 层	8	62.25
67	塔楼 2	重庆市观音桥东环路 9 号 1 幢	第 23 层	9	51.98
68	塔楼 2	重庆市观音桥东环路 9 号 1 幢	第 23 层	10	51.98
69	塔楼 2	重庆市观音桥东环路 9 号 1 幢	第 23 层	11	51.98
70	塔楼 2	重庆市观音桥东环路 9 号 1 幢	第 23 层	12	51.98
71	塔楼 2	重庆市观音桥东环路 9 号 1 幢	第 23 层	13	62.25
72	塔楼 2	重庆市观音桥东环路 9 号 1 幢	第 23 层	14	71.22
73	塔楼 2	重庆市观音桥东环路 9 号 1 幢	第 23 层	15	59.91
74	塔楼 2	重庆市观音桥东环路 9 号 1 幢	第 23 层	16	50.68
75	塔楼 2	重庆市观音桥东环路 9 号 1 幢	第 23 层	17	50.68
76	塔楼 2	重庆市观音桥东环路 9 号 1 幢	第 23 层	18	50.68
77	塔楼 2	重庆市观音桥东环路 9 号 1 幢	第 23 层	19	50.67
78	塔楼 2	重庆市观音桥东环路 9 号 1 幢	第 23 层	20	59.9
79	塔楼 2	重庆市观音桥东环路 9 号 1 幢	第 23 层	21	71.22
80	塔楼 2	重庆市观音桥东环路 9 号 1 幢	第 23 层	22	62.25
81	塔楼 2	重庆市观音桥东环路 9 号 1 幢	第 23 层	23	51.98
82	塔楼 2	重庆市观音桥东环路 9 号 1 幢	第 23 层	24	51.98
83	塔楼 2	重庆市观音桥东环路 9 号 1 幢	第 23 层	25	51.98
84	塔楼 2	重庆市观音桥东环路 9 号 1 幢	第 23 层	26	51.98
85	塔楼 2	重庆市观音桥东环路 9 号 1 幢	第 23 层	27	62.25
86	塔楼 2	重庆市观音桥东环路 9 号 1 幢	第 23 层	28	71.22
87	塔楼 2	重庆市观音桥东环路 9 号 1 幢	第 23 层	29	37.51
88	塔楼 2	重庆市观音桥东环路 9 号 1 幢	第 24 层	1	59.91
89	塔楼 2	重庆市观音桥东环路 9 号 1 幢	第 24 层	2	50.68
90	塔楼 2	重庆市观音桥东环路 9 号 1 幢	第 24 层	3	50.68
91	塔楼 2	重庆市观音桥东环路 9 号 1 幢	第 24 层	4	50.68
92	塔楼 2	重庆市观音桥东环路 9 号 1 幢	第 24 层	5	50.68
93	塔楼 2	重庆市观音桥东环路 9 号 1 幢	第 24 层	6	59.91
94	塔楼 2	重庆市观音桥东环路 9 号 1 幢	第 24 层	7	71.22
95	塔楼 2	重庆市观音桥东环路 9 号 1 幢	第 24 层	8	62.25
96	塔楼 2	重庆市观音桥东环路 9 号 1 幢	第 24 层	9	51.98
97	塔楼 2	重庆市观音桥东环路 9 号 1 幢	第 24 层	10	51.98
98	塔楼 2	重庆市观音桥东环路 9 号 1 幢	第 24 层	11	51.98
99	塔楼 2	重庆市观音桥东环路 9 号 1 幢	第 24 层	12	51.98
100	塔楼 2	重庆市观音桥东环路 9 号 1 幢	第 24 层	13	62.25
101	塔楼 2	重庆市观音桥东环路 9 号 1 幢	第 24 层	14	71.22
102	塔楼 2	重庆市观音桥东环路 9 号 1 幢	第 24 层	15	59.91
103	塔楼 2	重庆市观音桥东环路 9 号 1 幢	第 24 层	16	50.68
104	塔楼 2	重庆市观音桥东环路 9 号 1 幢	第 24 层	17	50.68
105	塔楼 2	重庆市观音桥东环路 9 号 1 幢	第 24 层	18	50.68
106	塔楼 2	重庆市观音桥东环路 9 号 1 幢	第 24 层	19	50.67
107	塔楼 2	重庆市观音桥东环路 9 号 1 幢	第 24 层	20	59.9
108	塔楼 2	重庆市观音桥东环路 9 号 1 幢	第 24 层	21	71.22
109	塔楼 2	重庆市观音桥东环路 9 号 1 幢	第 24 层	22	62.25
110	塔楼 2	重庆市观音桥东环路 9 号 1 幢	第 24 层	23	51.98
111	塔楼 2	重庆市观音桥东环路 9 号 1 幢	第 24 层	24	51.98
112	塔楼 2	重庆市观音桥东环路 9 号 1 幢	第 24 层	25	51.98
113	塔楼 2	重庆市观音桥东环路 9 号 1 幢	第 24 层	26	51.98
114	塔楼 2	重庆市观音桥东环路 9 号 1 幢	第 24 层	27	62.25
115	塔楼 2	重庆市观音桥东环路 9 号 1 幢	第 24 层	28	71.22
116	塔楼 2	重庆市观音桥东环路 9 号 1 幢	第 24 层	29	37.51
117	塔楼 2	重庆市观音桥东环路 9 号 1 幢	第 25 层	1	59.91
118	塔楼 2	重庆市观音桥东环路 9 号 1 幢	第 25 层	2	50.68

已解押清单（第十次）					
序号	楼栋号	坐落	名义层	房号	建筑面积（m²）
119	塔楼 2	重庆市观音桥东环路 9 号 1 幢	第 25 层	3	50.68
120	塔楼 2	重庆市观音桥东环路 9 号 1 幢	第 25 层	4	50.68
121	塔楼 2	重庆市观音桥东环路 9 号 1 幢	第 25 层	5	50.68
122	塔楼 2	重庆市观音桥东环路 9 号 1 幢	第 25 层	6	59.91
123	塔楼 2	重庆市观音桥东环路 9 号 1 幢	第 25 层	7	71.22
124	塔楼 2	重庆市观音桥东环路 9 号 1 幢	第 25 层	8	62.25
125	塔楼 2	重庆市观音桥东环路 9 号 1 幢	第 25 层	9	51.98
126	塔楼 2	重庆市观音桥东环路 9 号 1 幢	第 25 层	10	51.98
127	塔楼 2	重庆市观音桥东环路 9 号 1 幢	第 25 层	11	51.98
128	塔楼 2	重庆市观音桥东环路 9 号 1 幢	第 25 层	12	51.98
129	塔楼 2	重庆市观音桥东环路 9 号 1 幢	第 25 层	13	62.25
130	塔楼 2	重庆市观音桥东环路 9 号 1 幢	第 25 层	14	71.22
131	塔楼 2	重庆市观音桥东环路 9 号 1 幢	第 25 层	15	59.91
132	塔楼 2	重庆市观音桥东环路 9 号 1 幢	第 25 层	16	50.68
133	塔楼 2	重庆市观音桥东环路 9 号 1 幢	第 25 层	17	50.68
134	塔楼 2	重庆市观音桥东环路 9 号 1 幢	第 25 层	18	50.68
135	塔楼 2	重庆市观音桥东环路 9 号 1 幢	第 25 层	19	50.67
136	塔楼 2	重庆市观音桥东环路 9 号 1 幢	第 25 层	20	59.9
137	塔楼 2	重庆市观音桥东环路 9 号 1 幢	第 25 层	21	71.22
138	塔楼 2	重庆市观音桥东环路 9 号 1 幢	第 25 层	22	62.25
139	塔楼 2	重庆市观音桥东环路 9 号 1 幢	第 25 层	23	51.98
140	塔楼 2	重庆市观音桥东环路 9 号 1 幢	第 25 层	24	51.98
141	塔楼 2	重庆市观音桥东环路 9 号 1 幢	第 25 层	25	51.98
142	塔楼 2	重庆市观音桥东环路 9 号 1 幢	第 25 层	26	51.98
143	塔楼 2	重庆市观音桥东环路 9 号 1 幢	第 25 层	27	62.25
144	塔楼 2	重庆市观音桥东环路 9 号 1 幢	第 25 层	28	71.22
145	塔楼 2	重庆市观音桥东环路 9 号 1 幢	第 25 层	29	37.51
塔楼 2 解押面积小计				8148.79	
1	塔楼 3	重庆市观音桥东环路 7 号	第 29 层	1	66.8
2	塔楼 3	重庆市观音桥东环路 7 号	第 29 层	2	59.34
3	塔楼 3	重庆市观音桥东环路 7 号	第 29 层	3	50.95
4	塔楼 3	重庆市观音桥东环路 7 号	第 29 层	4	50.95
5	塔楼 3	重庆市观音桥东环路 7 号	第 29 层	5	50.95
6	塔楼 3	重庆市观音桥东环路 7 号	第 29 层	6	50.95
7	塔楼 3	重庆市观音桥东环路 7 号	第 29 层	7	59.34
8	塔楼 3	重庆市观音桥东环路 7 号	第 29 层	8	66.8
9	塔楼 3	重庆市观音桥东环路 7 号	第 29 层	9	63.06
10	塔楼 3	重庆市观音桥东环路 7 号	第 29 层	10	52.27
11	塔楼 3	重庆市观音桥东环路 7 号	第 29 层	11	52.27
12	塔楼 3	重庆市观音桥东环路 7 号	第 29 层	12	52.27
13	塔楼 3	重庆市观音桥东环路 7 号	第 29 层	13	52.27
14	塔楼 3	重庆市观音桥东环路 7 号	第 29 层	14	63.06
15	塔楼 3	重庆市观音桥东环路 7 号	第 29 层	15	66.8
16	塔楼 3	重庆市观音桥东环路 7 号	第 29 层	16	59.34
17	塔楼 3	重庆市观音桥东环路 7 号	第 29 层	17	50.95
18	塔楼 3	重庆市观音桥东环路 7 号	第 29 层	18	50.95
19	塔楼 3	重庆市观音桥东环路 7 号	第 29 层	19	50.95
20	塔楼 3	重庆市观音桥东环路 7 号	第 29 层	20	50.95
21	塔楼 3	重庆市观音桥东环路 7 号	第 29 层	21	59.34
22	塔楼 3	重庆市观音桥东环路 7 号	第 29 层	22	66.8
23	塔楼 3	重庆市观音桥东环路 7 号	第 29 层	23	63.06
24	塔楼 3	重庆市观音桥东环路 7 号	第 29 层	24	52.27
25	塔楼 3	重庆市观音桥东环路 7 号	第 29 层	25	52.27
26	塔楼 3	重庆市观音桥东环路 7 号	第 29 层	26	52.27
27	塔楼 3	重庆市观音桥东环路 7 号	第 29 层	27	52.27

已解押清单（第十次）					
序号	楼栋号	坐落	名义层	房号	建筑面积（m²）
28	塔楼 3	重庆市观音桥东环路 7 号	第 29 层	28	63.06
29	塔楼 3	重庆市观音桥东环路 7 号	第 29 层	29	38.41
30	塔楼 3	重庆市观音桥东环路 7 号	第 30 层	1	66.8
31	塔楼 3	重庆市观音桥东环路 7 号	第 30 层	2	59.34
32	塔楼 3	重庆市观音桥东环路 7 号	第 30 层	3	50.95
33	塔楼 3	重庆市观音桥东环路 7 号	第 30 层	4	50.95
34	塔楼 3	重庆市观音桥东环路 7 号	第 30 层	5	50.95
35	塔楼 3	重庆市观音桥东环路 7 号	第 30 层	6	50.95
36	塔楼 3	重庆市观音桥东环路 7 号	第 30 层	7	59.34
37	塔楼 3	重庆市观音桥东环路 7 号	第 30 层	8	66.8
38	塔楼 3	重庆市观音桥东环路 7 号	第 30 层	9	63.06
39	塔楼 3	重庆市观音桥东环路 7 号	第 30 层	10	52.27
40	塔楼 3	重庆市观音桥东环路 7 号	第 30 层	11	52.27
41	塔楼 3	重庆市观音桥东环路 7 号	第 30 层	12	52.27
42	塔楼 3	重庆市观音桥东环路 7 号	第 30 层	13	52.27
43	塔楼 3	重庆市观音桥东环路 7 号	第 30 层	14	63.06
44	塔楼 3	重庆市观音桥东环路 7 号	第 30 层	15	66.8
45	塔楼 3	重庆市观音桥东环路 7 号	第 30 层	16	59.34
46	塔楼 3	重庆市观音桥东环路 7 号	第 30 层	17	50.95
47	塔楼 3	重庆市观音桥东环路 7 号	第 30 层	18	50.95
48	塔楼 3	重庆市观音桥东环路 7 号	第 30 层	19	50.95
49	塔楼 3	重庆市观音桥东环路 7 号	第 30 层	20	50.95
50	塔楼 3	重庆市观音桥东环路 7 号	第 30 层	21	59.34
51	塔楼 3	重庆市观音桥东环路 7 号	第 30 层	22	66.8
52	塔楼 3	重庆市观音桥东环路 7 号	第 30 层	23	63.06
53	塔楼 3	重庆市观音桥东环路 7 号	第 30 层	24	52.27
54	塔楼 3	重庆市观音桥东环路 7 号	第 30 层	25	52.27
55	塔楼 3	重庆市观音桥东环路 7 号	第 30 层	26	52.27
56	塔楼 3	重庆市观音桥东环路 7 号	第 30 层	27	52.27
57	塔楼 3	重庆市观音桥东环路 7 号	第 30 层	28	63.06
58	塔楼 3	重庆市观音桥东环路 7 号	第 30 层	29	38.41
59	塔楼 3	重庆市观音桥东环路 7 号	第 31 层	1	66.8
60	塔楼 3	重庆市观音桥东环路 7 号	第 31 层	2	59.34
61	塔楼 3	重庆市观音桥东环路 7 号	第 31 层	3	50.95
62	塔楼 3	重庆市观音桥东环路 7 号	第 31 层	4	50.95
63	塔楼 3	重庆市观音桥东环路 7 号	第 31 层	5	50.95
64	塔楼 3	重庆市观音桥东环路 7 号	第 31 层	6	50.95
65	塔楼 3	重庆市观音桥东环路 7 号	第 31 层	7	59.34
66	塔楼 3	重庆市观音桥东环路 7 号	第 31 层	8	66.8
67	塔楼 3	重庆市观音桥东环路 7 号	第 31 层	9	63.06
68	塔楼 3	重庆市观音桥东环路 7 号	第 31 层	10	52.27
69	塔楼 3	重庆市观音桥东环路 7 号	第 31 层	11	52.27
70	塔楼 3	重庆市观音桥东环路 7 号	第 31 层	12	52.27
71	塔楼 3	重庆市观音桥东环路 7 号	第 31 层	13	52.27
72	塔楼 3	重庆市观音桥东环路 7 号	第 31 层	14	63.06
73	塔楼 3	重庆市观音桥东环路 7 号	第 31 层	15	66.8
74	塔楼 3	重庆市观音桥东环路 7 号	第 31 层	16	59.34
75	塔楼 3	重庆市观音桥东环路 7 号	第 31 层	17	50.95
76	塔楼 3	重庆市观音桥东环路 7 号	第 31 层	18	50.95
77	塔楼 3	重庆市观音桥东环路 7 号	第 31 层	19	50.95
78	塔楼 3	重庆市观音桥东环路 7 号	第 31 层	20	50.95
79	塔楼 3	重庆市观音桥东环路 7 号	第 31 层	21	59.34
80	塔楼 3	重庆市观音桥东环路 7 号	第 31 层	22	66.8
81	塔楼 3	重庆市观音桥东环路 7 号	第 31 层	23	63.06
82	塔楼 3	重庆市观音桥东环路 7 号	第 31 层	24	52.27

已解押清单（第十次）					
序号	楼栋号	坐落	名义层	房号	建筑面积（m²）
83	塔楼 3	重庆市观音桥东环路 7 号	第 31 层	25	52.27
84	塔楼 3	重庆市观音桥东环路 7 号	第 31 层	26	52.27
85	塔楼 3	重庆市观音桥东环路 7 号	第 31 层	27	52.27
86	塔楼 3	重庆市观音桥东环路 7 号	第 31 层	28	63.06
87	塔楼 3	重庆市观音桥东环路 7 号	第 31 层	29	38.41
塔楼 3 解押面积小计				4862.91	
解押合计面积				13011.7	

已解押清单（第十一次）					
序号	楼栋号	坐落	名义层	房号	建筑面积（m²）
1	塔楼 2	重庆市观音桥东环路 9 号 1 幢	第 27 层	1	59.91
2	塔楼 2	重庆市观音桥东环路 9 号 1 幢	第 27 层	2	50.68
3	塔楼 2	重庆市观音桥东环路 9 号 1 幢	第 27 层	3	50.68
4	塔楼 2	重庆市观音桥东环路 9 号 1 幢	第 27 层	4	50.68
5	塔楼 2	重庆市观音桥东环路 9 号 1 幢	第 27 层	5	50.68
6	塔楼 2	重庆市观音桥东环路 9 号 1 幢	第 27 层	6	59.91
7	塔楼 2	重庆市观音桥东环路 9 号 1 幢	第 27 层	7	71.22
8	塔楼 2	重庆市观音桥东环路 9 号 1 幢	第 27 层	8	62.25
9	塔楼 2	重庆市观音桥东环路 9 号 1 幢	第 27 层	9	51.98
10	塔楼 2	重庆市观音桥东环路 9 号 1 幢	第 27 层	10	51.98
11	塔楼 2	重庆市观音桥东环路 9 号 1 幢	第 27 层	11	51.98
12	塔楼 2	重庆市观音桥东环路 9 号 1 幢	第 27 层	12	51.98
13	塔楼 2	重庆市观音桥东环路 9 号 1 幢	第 27 层	13	62.25
14	塔楼 2	重庆市观音桥东环路 9 号 1 幢	第 27 层	14	71.22
15	塔楼 2	重庆市观音桥东环路 9 号 1 幢	第 27 层	15	59.91
16	塔楼 2	重庆市观音桥东环路 9 号 1 幢	第 27 层	16	50.68
17	塔楼 2	重庆市观音桥东环路 9 号 1 幢	第 27 层	17	50.68
18	塔楼 2	重庆市观音桥东环路 9 号 1 幢	第 27 层	18	50.68
19	塔楼 2	重庆市观音桥东环路 9 号 1 幢	第 27 层	19	50.67
20	塔楼 2	重庆市观音桥东环路 9 号 1 幢	第 27 层	20	59.91
21	塔楼 2	重庆市观音桥东环路 9 号 1 幢	第 27 层	21	71.22
22	塔楼 2	重庆市观音桥东环路 9 号 1 幢	第 27 层	22	62.25
23	塔楼 2	重庆市观音桥东环路 9 号 1 幢	第 27 层	23	51.98
24	塔楼 2	重庆市观音桥东环路 9 号 1 幢	第 27 层	24	51.98
25	塔楼 2	重庆市观音桥东环路 9 号 1 幢	第 27 层	25	51.98
26	塔楼 2	重庆市观音桥东环路 9 号 1 幢	第 27 层	26	51.98
27	塔楼 2	重庆市观音桥东环路 9 号 1 幢	第 27 层	27	62.25
28	塔楼 2	重庆市观音桥东环路 9 号 1 幢	第 27 层	28	71.22
29	塔楼 2	重庆市观音桥东环路 9 号 1 幢	第 27 层	29	37.51
解押合计面积				1632.3	

已解押清单（第十二次）					
序号	楼栋号	坐落	名义层	房号	建筑面积（m²）
1	塔楼 2	重庆市观音桥东环路 9 号 1 幢	第 31 层	3101	61.52
2	塔楼 2	重庆市观音桥东环路 9 号 1 幢	第 31 层	3102	51.22
3	塔楼 2	重庆市观音桥东环路 9 号 1 幢	第 31 层	3103	51.22
4	塔楼 2	重庆市观音桥东环路 9 号 1 幢	第 31 层	3104	51.22
5	塔楼 2	重庆市观音桥东环路 9 号 1 幢	第 31 层	3105	51.22
6	塔楼 2	重庆市观音桥东环路 9 号 1 幢	第 31 层	3106	61.52
7	塔楼 2	重庆市观音桥东环路 9 号 1 幢	第 31 层	3107	70.19
8	塔楼 2	重庆市观音桥东环路 9 号 1 幢	第 31 层	3108	63.76
9	塔楼 2	重庆市观音桥东环路 9 号 1 幢	第 31 层	3109	52.54

已解押清单（第十二次）					
序号	楼栋号	坐落	名义层	房号	建筑面积（m²）
10	塔楼 2	重庆市观音桥东环路 9 号 1 幢	第 31 层	3110	52.54
11	塔楼 2	重庆市观音桥东环路 9 号 1 幢	第 31 层	3111	52.54
12	塔楼 2	重庆市观音桥东环路 9 号 1 幢	第 31 层	3112	52.54
13	塔楼 2	重庆市观音桥东环路 9 号 1 幢	第 31 层	3113	63.76
14	塔楼 2	重庆市观音桥东环路 9 号 1 幢	第 31 层	3114	70.19
15	塔楼 2	重庆市观音桥东环路 9 号 1 幢	第 31 层	3115	61.52
16	塔楼 2	重庆市观音桥东环路 9 号 1 幢	第 31 层	3116	51.22
17	塔楼 2	重庆市观音桥东环路 9 号 1 幢	第 31 层	3117	51.22
18	塔楼 2	重庆市观音桥东环路 9 号 1 幢	第 31 层	3118	51.22
19	塔楼 2	重庆市观音桥东环路 9 号 1 幢	第 31 层	3119	51.22
20	塔楼 2	重庆市观音桥东环路 9 号 1 幢	第 31 层	3120	61.52
21	塔楼 2	重庆市观音桥东环路 9 号 1 幢	第 31 层	3121	70.19
22	塔楼 2	重庆市观音桥东环路 9 号 1 幢	第 31 层	3122	63.76
23	塔楼 2	重庆市观音桥东环路 9 号 1 幢	第 31 层	3123	52.54
24	塔楼 2	重庆市观音桥东环路 9 号 1 幢	第 31 层	3124	52.54
25	塔楼 2	重庆市观音桥东环路 9 号 1 幢	第 31 层	3125	52.54
26	塔楼 2	重庆市观音桥东环路 9 号 1 幢	第 31 层	3126	52.54
27	塔楼 2	重庆市观音桥东环路 9 号 1 幢	第 31 层	3127	63.76
28	塔楼 2	重庆市观音桥东环路 9 号 1 幢	第 31 层	3128	70.19
29	塔楼 2	重庆市观音桥东环路 9 号 1 幢	第 31 层	3129	37.58
30	塔楼 2	重庆市观音桥东环路 9 号 1 幢	第 30 层	3001	61.52
31	塔楼 2	重庆市观音桥东环路 9 号 1 幢	第 30 层	3002	51.22
32	塔楼 2	重庆市观音桥东环路 9 号 1 幢	第 30 层	3003	51.22
33	塔楼 2	重庆市观音桥东环路 9 号 1 幢	第 30 层	3004	51.22
34	塔楼 2	重庆市观音桥东环路 9 号 1 幢	第 30 层	3005	51.22
35	塔楼 2	重庆市观音桥东环路 9 号 1 幢	第 30 层	3006	61.52
36	塔楼 2	重庆市观音桥东环路 9 号 1 幢	第 30 层	3007	70.19
37	塔楼 2	重庆市观音桥东环路 9 号 1 幢	第 30 层	3008	63.76
38	塔楼 2	重庆市观音桥东环路 9 号 1 幢	第 30 层	3009	52.54
39	塔楼 2	重庆市观音桥东环路 9 号 1 幢	第 30 层	3010	52.54
40	塔楼 2	重庆市观音桥东环路 9 号 1 幢	第 30 层	3011	52.54
41	塔楼 2	重庆市观音桥东环路 9 号 1 幢	第 30 层	3012	52.54
42	塔楼 2	重庆市观音桥东环路 9 号 1 幢	第 30 层	3013	63.76
43	塔楼 2	重庆市观音桥东环路 9 号 1 幢	第 30 层	3014	70.19
44	塔楼 2	重庆市观音桥东环路 9 号 1 幢	第 30 层	3015	61.52
45	塔楼 2	重庆市观音桥东环路 9 号 1 幢	第 30 层	3016	51.22
46	塔楼 2	重庆市观音桥东环路 9 号 1 幢	第 30 层	3017	51.22
47	塔楼 2	重庆市观音桥东环路 9 号 1 幢	第 30 层	3018	51.22
48	塔楼 2	重庆市观音桥东环路 9 号 1 幢	第 30 层	3019	51.22
49	塔楼 2	重庆市观音桥东环路 9 号 1 幢	第 30 层	3020	61.52
50	塔楼 2	重庆市观音桥东环路 9 号 1 幢	第 30 层	3021	70.19
51	塔楼 2	重庆市观音桥东环路 9 号 1 幢	第 30 层	3022	63.76
52	塔楼 2	重庆市观音桥东环路 9 号 1 幢	第 30 层	3023	52.54
53	塔楼 2	重庆市观音桥东环路 9 号 1 幢	第 30 层	3024	52.54
54	塔楼 2	重庆市观音桥东环路 9 号 1 幢	第 30 层	3025	52.54
55	塔楼 2	重庆市观音桥东环路 9 号 1 幢	第 30 层	3026	52.54
56	塔楼 2	重庆市观音桥东环路 9 号 1 幢	第 30 层	3027	63.76
57	塔楼 2	重庆市观音桥东环路 9 号 1 幢	第 30 层	3028	70.19
58	塔楼 2	重庆市观音桥东环路 9 号 1 幢	第 30 层	3029	37.58
59	塔楼 2	重庆市观音桥东环路 9 号 1 幢	第 29 层	2901	61.52
60	塔楼 2	重庆市观音桥东环路 9 号 1 幢	第 29 层	2902	51.22
61	塔楼 2	重庆市观音桥东环路 9 号 1 幢	第 29 层	2903	51.22
62	塔楼 2	重庆市观音桥东环路 9 号 1 幢	第 29 层	2904	51.22
63	塔楼 2	重庆市观音桥东环路 9 号 1 幢	第 29 层	2905	51.22
64	塔楼 2	重庆市观音桥东环路 9 号 1 幢	第 29 层	2906	61.52

已解押清单（第十二次）					
序号	楼栋号	坐落	名义层	房号	建筑面积（m²）
65	塔楼 2	重庆市观音桥东环路 9 号 1 幢	第 29 层	2907	70.19
66	塔楼 2	重庆市观音桥东环路 9 号 1 幢	第 29 层	2908	63.76
67	塔楼 2	重庆市观音桥东环路 9 号 1 幢	第 29 层	2909	52.54
68	塔楼 2	重庆市观音桥东环路 9 号 1 幢	第 29 层	2910	52.54
69	塔楼 2	重庆市观音桥东环路 9 号 1 幢	第 29 层	2911	52.54
70	塔楼 2	重庆市观音桥东环路 9 号 1 幢	第 29 层	2912	52.54
71	塔楼 2	重庆市观音桥东环路 9 号 1 幢	第 29 层	2913	63.76
72	塔楼 2	重庆市观音桥东环路 9 号 1 幢	第 29 层	2914	70.19
73	塔楼 2	重庆市观音桥东环路 9 号 1 幢	第 29 层	2915	61.52
74	塔楼 2	重庆市观音桥东环路 9 号 1 幢	第 29 层	2916	51.22
75	塔楼 2	重庆市观音桥东环路 9 号 1 幢	第 29 层	2917	51.22
76	塔楼 2	重庆市观音桥东环路 9 号 1 幢	第 29 层	2918	51.22
77	塔楼 2	重庆市观音桥东环路 9 号 1 幢	第 29 层	2919	51.22
78	塔楼 2	重庆市观音桥东环路 9 号 1 幢	第 29 层	2920	61.52
79	塔楼 2	重庆市观音桥东环路 9 号 1 幢	第 29 层	2921	70.19
80	塔楼 2	重庆市观音桥东环路 9 号 1 幢	第 29 层	2922	63.76
81	塔楼 2	重庆市观音桥东环路 9 号 1 幢	第 29 层	2923	52.54
82	塔楼 2	重庆市观音桥东环路 9 号 1 幢	第 29 层	2924	52.54
83	塔楼 2	重庆市观音桥东环路 9 号 1 幢	第 29 层	2925	52.54
84	塔楼 2	重庆市观音桥东环路 9 号 1 幢	第 29 层	2926	52.54
85	塔楼 2	重庆市观音桥东环路 9 号 1 幢	第 29 层	2927	63.76
86	塔楼 2	重庆市观音桥东环路 9 号 1 幢	第 29 层	2928	70.19
87	塔楼 2	重庆市观音桥东环路 9 号 1 幢	第 29 层	2929	37.58
88	塔楼 2	重庆市观音桥东环路 9 号 1 幢	第 28 层	2801	61.52
89	塔楼 2	重庆市观音桥东环路 9 号 1 幢	第 28 层	2802	51.22
90	塔楼 2	重庆市观音桥东环路 9 号 1 幢	第 28 层	2803	51.22
91	塔楼 2	重庆市观音桥东环路 9 号 1 幢	第 28 层	2804	51.22
92	塔楼 2	重庆市观音桥东环路 9 号 1 幢	第 28 层	2805	51.22
93	塔楼 2	重庆市观音桥东环路 9 号 1 幢	第 28 层	2806	61.52
94	塔楼 2	重庆市观音桥东环路 9 号 1 幢	第 28 层	2807	70.19
95	塔楼 2	重庆市观音桥东环路 9 号 1 幢	第 28 层	2808	63.76
96	塔楼 2	重庆市观音桥东环路 9 号 1 幢	第 28 层	2809	52.54
97	塔楼 2	重庆市观音桥东环路 9 号 1 幢	第 28 层	2810	52.54
98	塔楼 2	重庆市观音桥东环路 9 号 1 幢	第 28 层	2811	52.54
99	塔楼 2	重庆市观音桥东环路 9 号 1 幢	第 28 层	2812	52.54
100	塔楼 2	重庆市观音桥东环路 9 号 1 幢	第 28 层	2813	63.76
101	塔楼 2	重庆市观音桥东环路 9 号 1 幢	第 28 层	2814	70.19
102	塔楼 2	重庆市观音桥东环路 9 号 1 幢	第 28 层	2815	61.52
103	塔楼 2	重庆市观音桥东环路 9 号 1 幢	第 28 层	2816	51.22
104	塔楼 2	重庆市观音桥东环路 9 号 1 幢	第 28 层	2817	51.22
105	塔楼 2	重庆市观音桥东环路 9 号 1 幢	第 28 层	2818	51.22
106	塔楼 2	重庆市观音桥东环路 9 号 1 幢	第 28 层	2819	51.22
107	塔楼 2	重庆市观音桥东环路 9 号 1 幢	第 28 层	2820	61.52
108	塔楼 2	重庆市观音桥东环路 9 号 1 幢	第 28 层	2821	70.19
109	塔楼 2	重庆市观音桥东环路 9 号 1 幢	第 28 层	2822	63.76
110	塔楼 2	重庆市观音桥东环路 9 号 1 幢	第 28 层	2823	52.54
111	塔楼 2	重庆市观音桥东环路 9 号 1 幢	第 28 层	2824	52.54
112	塔楼 2	重庆市观音桥东环路 9 号 1 幢	第 28 层	2825	52.54
113	塔楼 2	重庆市观音桥东环路 9 号 1 幢	第 28 层	2826	52.54
114	塔楼 2	重庆市观音桥东环路 9 号 1 幢	第 28 层	2827	63.76
115	塔楼 2	重庆市观音桥东环路 9 号 1 幢	第 28 层	2828	70.19
116	塔楼 2	重庆市观音桥东环路 9 号 1 幢	第 28 层	2829	37.58
解押合计面积				6598.16	

附件二:

重庆时代中心销售数据表

房间名称	认购时间	建筑面积(平方米)	认购金额(元)	签约日期	签约金额(元)	实收非贷款类房款(元)	实收贷款(元)
T2-1001	2021/02/20	61.58	1,088,698.00	2021/02/26	1,022,762.00	1,022,762.00	
T2-1002	2020/12/12	51.08		2021/01/02	874,392.00	874,665.00	
T2-1003	2020/12/12	51.08		2021/02/25	874,566.00	874,566.00	
T2-1004	2021/03/22	51.08		2021/04/20	874,566.00	574,566.00	300,000.00
T2-1005	2021/04/15	51.08		2021/04/15	925,115.00	465,115.00	460,000.00
T2-1007	2021/02/21	70.04		2021/02/23	1,277,236.00	605,534.00	635,000.00
T2-1008	2021/03/31	63.69		2021/12/30	1,095,292.00	548,292.00	
T2-1009	2022/03/20	52.39		2022/04/22	728,221.00	728,221.00	
T2-1010	2022/06/25	52.39				50,000.00	
T2-1012	2021/05/31	52.39		2021/06/03	969,232.00	489,232.00	
T2-1013	2021/08/18	63.69		2021/08/18	1,232,116.00	248,116.00	
T2-1014	2021/08/18	70.04		2021/08/18	1,411,224.00	283,224.00	
T2-1015	2021/04/18	61.58		2021/05/17	1,031,665.00	1,051,536.00	
T2-1016	2021/01/03	51.08		2021/01/30	894,785.00	894,785.00	
T2-1017	2020/12/12	51.08		2020/12/30	844,236.00	844,236.00	
T2-1018	2020/12/12	51.08		2020/12/26	844,236.00	844,236.00	
T2-1019	2020/12/12	51.08		2020/12/30	844,068.00	844,331.00	
T2-1020	2021/01/03	61.58		2021/01/05	1,003,434.00	1,003,434.00	
T2-1021	2021/01/03	70.04		2021/01/05	1,175,999.00	1,175,999.00	
T2-1023	2020/12/19	52.39		2020/12/27	859,675.00	859,675.00	
T2-1024	2021/08/12	52.39		2021/08/12	1,002,298.00	200,550.00	
T2-1025	2022/05/29	52.39		2022/05/29	1,002,298.00	200,500.00	
T2-1026	2020/12/20	52.39		2020/12/24	850,228.00	850,228.00	
T2-1027	2020/12/30	63.69		2020/12/31	1,027,009.00	1,027,009.00	
T2-1028	2021/02/20	70.04		2021/02/26	1,150,153.00	1,150,153.00	
T2-1101	2021/05/24	61.58		2021/08/09	1,129,442.00	226,442.00	
T2-1102	2020/12/31	51.08		2020/12/31	886,663.00	446,940.00	440,000.00
T2-1103	2021/03/23	51.08		2021/03/31	877,093.00	442,093.00	435,000.00
T2-1104	2021/04/22	51.08		2021/04/29	877,093.00	447,093.00	
T2-1105	2021/02/25	51.08		2021/03/13	937,950.00	937,950.00	
T2-1106	2021/02/06	61.58		2021/02/16	1,037,242.00	1,057,221.00	
T2-1107	2021/01/26	70.04		2021/02/06	1,280,803.00	1,280,803.00	
T2-1108	2021/02/26	63.69		2021/03/14	1,118,222.00	1,134,403.00	
T2-1109	2022/04/10	52.39		2022/04/30	728,221.00	368,221.00	360,000.00
T2-1110	2021/08/16	52.39		2021/08/16	1,091,578.00	218,316.00	
T2-1111	2021/08/16	52.39		2021/08/16	1,091,578.00	218,316.00	
T2-1112	2021/01/24	52.39		2021/01/29	940,919.00	940,919.00	
T2-1113	2021/03/07	63.69		2021/03/13	1,112,010.00	572,097.00	
T2-1114	2022/03/05	70.04		2022/03/30	973,556.00	488,556.00	
T2-1115	2021/01/23	61.58		2021/01/31	1,023,627.00	307,088.00	
T2-1116	2020/12/31	51.08		2021/01/09	927,223.00	467,223.00	460,000.00
T2-1117	2021/01/16	51.08		2021/01/23	856,171.00	431,171.00	425,000.00
T2-1118	2020/12/28	51.08		2021/02/28	865,580.00	435,580.00	430,000.00
T2-1119	2020/12/26	51.08		2020/12/29	865,409.00	465,679.00	400,000.00
T2-1120	2020/12/31	61.58		2021/01/29	984,336.00	984,336.00	
T2-1121	2020/12/31	70.04		2021/01/29	1,153,681.00	1,153,681.00	
T2-1122	2020/12/31	63.69		2021/01/29	1,007,509.00	1,007,509.00	
T2-1123	2020/12/30	52.39		2021/01/02	852,820.00	427,820.00	
T2-1124	2021/05/24	52.39		2021/08/09	985,074.00	197,074.00	
T2-1125	2021/05/15	52.39		2021/05/19	934,815.00	469,815.00	465,000.00
T2-1126	2020/12/20	52.39		2020/12/27	852,820.00	852,820.00	
T2-1127	2021/02/22	63.69		2021/04/28	1,030,150.00	530,057.00	515,000.00
T2-1128	2020/12/22	70.04		2020/12/25	1,166,643.00	1,166,643.00	
T2-1201	2021/05/26	61.58		2021/06/16	1,080,220.00	561,026.00	540,000.00
T2-1202	2021/03/20	51.08		2021/05/22	874,392.00	474,665.00	
T2-1203	2021/03/21	51.08		2021/04/18	884,283.00	884,283.00	
T2-1204	2021/03/21	51.08		2021/03/29	874,566.00	874,566.00	

房间名称	认购时间	建筑面积(平方米)	认购金额(元)	签约日期	签约金额(元)	实收非贷款类房款(元)	实收贷款(元)
T2-1205	2021/04/01	51.08		2021/04/06	925,115.00	925,115.00	
T2-1206	2021/05/08	61.58		2021/05/17	1,057,237.00	552,600.00	525,000.00
T2-1207	2021/03/13	70.04		2021/03/17	1,291,506.00	791,506.00	500,000.00
T2-1208	2021/09/22	63.69		2021/09/22	1,252,822.00	268,951.00	
T2-1209	2021/05/06	52.39		2021/05/23	964,507.00	964,507.00	
T2-1210	2021/05/06	52.39		2021/05/23	1,017,499.00	762,499.00	
T2-1211	2021/05/24	52.39		2021/08/09	1,083,858.00	216,772.00	
T2-1212	2021/04/13	52.39		2021/05/26	954,023.00	954,023.00	
T2-1213	2021/04/13	63.69		2021/08/22	1,140,068.00	1,140,068.00	
T2-1214	2021/03/29	70.04		2021/03/31	1,291,506.00	1,291,506.00	
T2-1215	2021/04/12	61.58		2021/04/26	1,064,143.00	1,084,640.00	
T2-1216	2021/04/22	51.08		2021/04/27	945,335.00	945,335.00	
T2-1217	2021/05/24	51.08		2021/08/09	974,321.00	194,865.00	
T2-1218	2021/05/03	51.08		2021/05/07	914,669.00	459,669.00	455,000.00
T2-1219	2021/04/27	51.08		2021/04/30	894,608.00	894,887.00	
T2-1220	2021/05/24	61.58		2021/08/09	1,090,386.00	218,078.00	
T2-1221	2021/03/20	70.04		2021/03/26	1,184,481.00	1,184,481.00	
T2-1222	2021/05/06	63.69		2021/05/11	1,052,133.00	1,067,358.00	
T2-1224	2021/05/24	52.39		2021/08/09	999,186.00	199,838.00	
T2-1225	2021/04/24	52.39		2021/04/24	927,815.00	467,815.00	460,000.00
T2-1226	2021/03/15	52.39		2021/03/26	865,780.00	865,780.00	
T2-1227	2021/04/11	63.69		2021/04/25	1,034,360.00	1,049,328.00	
T2-1228	2021/04/02	70.04		2021/04/08	1,197,641.00	1,197,641.00	
T2-1301	2021/04/15	61.58		2021/04/15	1,040,231.00	1,060,267.00	
T2-1302	2021/04/15	51.08		2021/04/15	879,446.00	879,720.00	
T2-1303	2021/04/22	51.08		2021/04/27	879,620.00	449,620.00	
T2-1304	2021/04/30	51.08		2021/05/26	879,620.00	879,620.00	
T2-1305	2021/04/15	51.08		2021/04/28	930,170.00	630,170.00	300,000.00
T2-1306	2021/04/25	61.58		2021/05/27	1,040,231.00	1,060,267.00	
T2-1307	2021/03/20	70.04		2021/05/31	1,327,500.00	1,327,500.00	
T2-1308	2022/01/22	63.69		2022/01/22	1,259,725.00	252,725.00	
T2-1309	2021/05/13	52.39		2021/05/13	969,806.00	489,806.00	480,000.00
T2-1310	2021/05/14	52.39		2021/05/20	1,011,681.00	1,011,681.00	
T2-1311	2021/05/14	52.39		2021/05/20	1,011,681.00	1,011,681.00	
T2-1312	2021/04/22	52.39		2021/05/20	948,724.00	778,724.00	
T2-1313	2021/05/28	63.69		2021/08/10	1,158,947.00	848,947.00	
T2-1314	2021/04/13	70.04		2021/04/19	1,298,641.00	1,261,323.00	
T2-1315	2021/04/21	61.58		2021/04/26	1,070,121.00	1,090,733.00	
T2-1316	2021/04/21	51.08		2021/04/26	950,391.00	950,391.00	
T2-1317	2021/05/08	51.08		2021/05/17	919,837.00	564,837.00	
T2-1318	2021/05/11	51.08		2021/06/08	919,837.00	919,837.00	
T2-1319	2021/05/02	51.08		2021/06/12	909,658.00	909,942.00	
T2-1321	2021/04/16	70.04		2021/04/29	1,218,096.00	250,096.00	
T2-1322	2021/04/20	63.69		2021/04/21	1,046,783.00	541,931.00	520,000.00
T2-1323	2021/04/20	52.39		2021/04/21	870,964.00	522,964.00	348,000.00
T2-1324	2021/04/20	52.39		2021/04/21	922,804.00	462,804.00	460,000.00
T2-1325	2022/02/15	52.39		2022/01/28	1,025,338.00	205,338.00	
T2-1326	2021/04/27	52.39		2021/04/28	870,964.00	435,964.00	435,000.00
T2-1327	2021/04/18	63.69		2021/04/23	1,052,133.00	742,358.00	325,000.00
T2-1328	2021/04/10	70.04		2021/04/12	1,191,616.00	1,191,616.00	
T2-1401	2021/05/06	61.58		2021/05/31	1,081,083.00	541,083.00	
T2-1402	2021/05/01	51.08		2021/05/01	923,811.00	463,811.00	460,000.00
T2-1403	2021/05/02	51.08		2021/07/23	914,164.00	459,164.00	455,000.00
T2-1404	2021/05/02	51.08		2021/05/07	914,164.00	914,164.00	
T2-1405	2021/05/04	51.08		2021/05/17	966,400.00	486,400.00	480,000.00
T2-1406	2021/05/06	61.58		2021/05/31	1,081,083.00	541,083.00	
T2-1409	2021/05/02	52.39		2021/05/03	985,705.00	985,705.00	
T2-1410	2021/05/16	52.39		2021/05/18	1,083,973.00	1,083,973.00	
T2-1411	2021/05/16	52.39		2021/05/28	1,050,448.00	575,448.00	475,000.00
T2-1415	2021/05/18	61.58		2021/05/21	1,111,969.00	1,111,969.00	

房间名称	认购时间	建筑面积(平方米)	认购金额(元)	签约日期	签约金额(元)	实收非贷款类房款(元)	实收贷款(元)
T2-1416	2021/05/15	51.08	935,059.00	2021/05/31	987,293.00	987,293.00	470,000.00
T2-1417	2021/05/04	51.08		2021/05/17	945,113.00	475,113.00	
T2-1418	2021/05/03	51.08				10,000.00	
T2-1419	2021/05/02	51.08		2021/05/23	944,926.00	474,926.00	
T2-1420	2021/05/03	61.58		2021/05/21	1,047,108.00	847,108.00	
T2-1421	2021/04/29	70.04	954,028.00	2021/06/05	1,238,709.00	1,238,709.00	200,000.00
T2-1422	2021/05/02	63.69		2021/06/06	1,088,096.00	1,088,096.00	
T2-1423	2021/06/05	52.39				50,000.00	
T2-1424	2021/05/04	52.39		2021/05/06	958,921.00	958,921.00	
T2-1425	2021/05/04	52.39		2021/05/10	958,921.00	958,921.00	
T2-1426	2021/06/02	52.39	1,052,188.00	2021/06/07	944,293.00	944,293.00	
T2-1427	2021/05/02	63.69		2021/05/29	1,081,676.00	1,081,676.00	
T2-1428	2021/04/30	70.04		2021/05/31	1,238,709.00	1,238,709.00	
T2-1501	2021/04/21	61.58					
T2-1502	2021/04/21	51.08					
T2-1503	2021/04/21	51.08	889,731.00				
T2-1504	2021/09/25	51.08		2021/09/26	840,301.00	620,301.00	
T2-1505	2021/07/31	51.08		2021/08/08	992,518.00	497,518.00	
T2-1507	2021/05/06	70.04		2021/05/10	1,371,262.00	1,371,262.00	
T2-1508	2021/05/23	63.69		2021/06/26	1,184,381.00	931,520.00	
T2-1509	2021/05/06	52.39		2021/05/14	991,061.00	791,061.00	
T2-1510	2021/05/16	52.39		2021/05/23	1,067,095.00	1,067,095.00	
T2-1511	2021/05/16	52.39		2021/09/11	1,044,629.00	1,044,629.00	
T2-1512	2021/05/05	52.39		2021/05/06	991,061.00	496,061.00	495,000.00
T2-1513	2021/06/04	63.69		2021/06/16	1,248,058.00	678,058.00	570,000.00
T2-1514	2021/05/05	70.04		2021/05/11	1,356,674.00	1,356,674.00	
T2-1515	2021/05/18	61.58		2021/05/21	1,118,147.00	1,118,147.00	
T2-1516	2021/05/09	51.08		2021/05/17	1,003,189.00	503,189.00	500,000.00
T2-1517	2021/05/05	51.08		2021/05/24	940,282.00	470,282.00	470,000.00
T2-1519	2021/05/04	51.08		2021/05/23	940,096.00	940,096.00	
T2-1520	2021/05/08	61.58		2021/05/15	1,064,611.00	1,085,117.00	
T2-1521	2021/05/04	70.04		2021/05/09	1,246,082.00	626,082.00	620,000.00
T2-1522	2021/05/08	63.69		2021/05/13	1,094,515.00	750,000.00	
T2-1523	2021/05/05	52.39		2021/05/24	920,502.00	920,502.00	
T2-1524	2021/05/06	52.39		2021/05/12	964,277.00	484,277.00	
T2-1525	2021/05/09	52.39		2021/05/22	974,646.00	974,646.00	
T2-1526	2021/05/05	52.39		2021/05/18	910,709.00	910,709.00	
T2-1527	2021/05/05	63.69		2021/05/10	1,088,096.00	1,088,096.00	
T2-1528	2021/04/21	70.04	1,205,887.00				
T2-1602	2021/05/11	51.08		2021/05/27	934,368.00	469,368.00	465,000.00
T2-1603	2021/05/15	51.08		2021/06/10	934,553.00	734,553.00	200,000.00
T2-1604	2021/05/11	51.08		2021/05/11	934,553.00	469,553.00	465,000.00
T2-1605	2021/05/12	51.08		2021/05/16	1,008,358.00	658,358.00	350,000.00
T2-1607	2021/05/13	70.04		2021/05/13	1,360,000.00	1,360,000.00	
T2-1609	2021/05/12	52.39		2021/05/13	996,418.00	996,418.00	
T2-1610	2021/05/15	52.39		2021/06/10	1,061,276.00	1,061,276.00	
T2-1611	2021/05/15	52.39		2021/06/18	1,061,276.00	531,276.00	530,000.00
T2-1612	2021/05/15	52.39		2021/06/10	1,007,132.00	707,132.00	
T2-1614	2021/05/12	70.04		2021/05/17	1,364,047.00	1,364,047.00	
T2-1615	2021/05/21	61.58		2021/05/24	1,136,413.00	1,136,413.00	
T2-1616	2021/05/29	51.08		2021/06/04	1,029,926.00	519,926.00	510,000.00
T2-1617	2021/05/13	51.08		2021/05/15	945,505.00	945,505.00	
T2-1618	2021/05/13	51.08		2021/05/24	965,839.00	965,839.00	
T2-1619	2021/05/11	51.08		2021/05/22	955,483.00	955,483.00	
T2-1620	2021/05/15	61.58		2021/05/20	1,059,463.00	1,059,463.00	
T2-1621	2021/05/12	70.04		2021/05/20	1,253,455.00	1,217,436.00	
T2-1622	2021/05/16	63.69		2021/07/24	1,112,772.00	1,128,875.00	
T2-1623	2021/05/13	52.39		2021/05/17	925,916.00	725,916.00	
T2-1624	2021/05/15	52.39		2021/05/15	980,060.00	660,060.00	
T2-1625	2021/05/15	52.39		2021/05/23	980,060.00	490,060.00	490,000.00

房间名称	认购时间	建筑面积(平方米)	认购金额(元)	签约日期	签约金额(元)	实收非贷款类房款(元)	实收贷款(元)
T2-1626	2021/07/26	52.39		2021/07/29	945,617.00	475,617.00	470,000.00
T2-1627	2021/05/15	63.69		2021/05/31	1,094,515.00	1,094,515.00	
T2-1628	2021/05/13	70.04		2021/05/21	1,266,933.00	636,933.00	630,000.00
T2-1701	2021/05/19	61.58		2021/05/30	1,111,439.00	1,111,439.00	
T2-1702	2021/05/16	51.08		2021/05/17	949,643.00	949,643.00	
T2-1703	2021/05/19	51.08		2021/05/30	939,833.00	939,833.00	
T2-1704	2021/05/19	51.08		2021/05/30	939,833.00	939,833.00	
T2-1705	2021/05/19	51.08		2021/05/30	992,630.00	992,630.00	
T2-1706	2021/05/19	61.58		2021/05/30	1,111,439.00	1,111,439.00	
T2-1707	2021/05/19	70.04		2021/05/31	1,356,674.00	1,356,674.00	
T2-1709	2021/05/21	52.39		2021/05/23	1,034,090.00	519,090.00	515,000.00
T2-1710	2021/05/19	52.39		2021/05/27	1,078,039.00	543,039.00	535,000.00
T2-1711	2021/05/19	52.39		2021/05/27	1,078,039.00	543,039.00	535,000.00
T2-1712	2021/05/21	52.39		2021/05/31	1,012,547.00	912,547.00	
T2-1714	2021/05/15	70.04		2021/05/18	1,371,420.00	1,371,420.00	
T2-1716	2021/05/26	51.08		2021/05/31	1,046,102.00	1,046,102.00	
T2-1717	2021/05/22	51.08		2021/05/22	971,175.00	971,175.00	
T2-1718	2021/05/17	51.08		2021/05/23	960,952.00	960,952.00	
T2-1719	2021/05/20	51.08		2021/05/20	970,982.00	970,982.00	
T2-1721	2021/08/18	70.04		2021/08/18	1,287,942.00	1,287,942.00	
T2-1722	2021/06/10	63.69		2021/06/15	1,166,887.00	1,183,773.00	
T2-1723	2021/09/22	52.39		2021/09/22	861,977.00	861,977.00	
T2-1724	2021/05/19	52.39		2021/08/05	995,959.00	995,959.00	
T2-1725	2021/05/19	52.39		2021/07/23	1,016,926.00	511,926.00	505,000.00
T2-1726	2021/05/16	52.39		2021/07/24	941,239.00	471,239.00	470,000.00
T2-1727	2021/05/31	63.69		2021/06/02	1,148,286.00	578,286.00	570,000.00
T2-1728	2021/08/29	70.04		2021/09/20	1,260,827.00	1,260,827.00	
T2-1902	2021/05/22	50.93		2021/06/05	972,348.00	972,348.00	
T2-1903	2021/05/23	50.93		2021/05/29	982,888.00	982,888.00	
T2-1904	2021/05/23	50.93		2021/05/27	982,888.00	982,888.00	
T2-1905	2021/05/28	50.93		2021/05/31	1,057,889.00	1,057,889.00	
T2-1907	2021/05/15	70.10		2021/05/22	1,462,736.00	732,736.00	730,000.00
T2-1909	2021/05/24	52.24		2021/05/31	1,068,273.00	538,273.00	530,000.00
T2-1910	2021/06/19	52.24		2021/06/21	1,158,504.00	1,158,504.00	
T2-1911	2021/05/27	52.24		2021/06/25	1,135,100.00	570,100.00	565,000.00
T2-1912	2021/05/24	52.24		2021/07/30	1,079,401.00	1,079,401.00	
T2-1914	2021/05/25	70.10		2021/06/06	1,432,262.00	1,432,262.00	
T2-1916	2021/05/23	50.93		2021/05/29	1,046,222.00	1,046,222.00	
T2-1917	2021/05/23	50.93		2021/05/29	1,014,733.00	509,733.00	505,000.00
T2-1918	2021/07/24	50.93	1,004,163.00			50,000.00	
T2-1919	2021/05/22	50.93		2021/06/23	1,014,331.00	1,014,331.00	
T2-1920	2021/05/02	61.20		2021/06/21	1,151,486.00	1,170,019.00	
T2-1921	2021/05/02	70.10		2021/06/21	1,362,979.00	1,328,934.00	
T2-1923	2021/05/22	52.24		2021/05/22	975,319.00	975,319.00	
T2-1924	2021/05/29	52.24		2021/06/25	1,051,551.00	526,551.00	525,000.00
T2-1925	2021/05/25	52.24		2021/06/09	1,051,551.00	526,551.00	525,000.00
T2-1926	2021/05/22	52.24		2021/05/26	985,585.00	495,585.00	490,000.00
T2-1928	2021/05/24	70.10		2021/05/31	1,348,928.00	678,928.00	670,000.00
T2-2002	2021/05/29	50.93		2021/06/05	1,008,810.00	508,810.00	500,000.00
T2-2003	2021/05/27	50.93		2021/05/30	1,009,011.00	509,011.00	
T2-2004	2021/05/27	50.93		2021/05/30	1,009,011.00	509,011.00	
T2-2005	2021/05/27	50.93		2021/05/30	1,063,319.00	533,319.00	
T2-2006	2021/06/03	61.20		2021/06/07	1,205,533.00	1,205,533.00	
T2-2008	2021/05/30	63.44		2021/10/23	1,296,823.00	1,296,823.00	
T2-2009	2021/05/30	52.24		2021/06/04	1,084,971.00	544,971.00	540,000.00
T2-2010	2021/05/30	52.24		2021/06/05	1,093,633.00	1,093,633.00	
T2-2011	2021/05/29	52.24		2021/06/04	1,140,671.00	570,671.00	570,000.00
T2-2012	2021/05/29	52.24		2021/06/13	1,096,156.00	551,156.00	545,000.00
T2-2016	2021/05/26	50.93		2021/06/07	1,051,485.00	551,485.00	
T2-2017	2021/05/29	50.93		2021/06/04	1,030,734.00	515,734.00	515,000.00

房间名称	认购时间	建筑面积(平方米)	认购金额(元)	签约日期	签约金额(元)	实收非贷款类房款(元)	实收贷款(元)
T2-2018	2021/05/29	50.93	1,001,422.00	2021/06/05	1,030,734.00	515,734.00	515,000.00
T2-2019	2021/07/20	50.93		2021/07/21	1,040,947.00	1,040,947.00	
T2-2023	2021/05/28	52.24				20,000.00	
T2-2025	2021/07/24	52.24		2021/08/01	1,035,325.00	520,325.00	
T2-2026	2021/05/28	52.24		2021/06/21	1,001,422.00	501,422.00	500,000.00
T2-2102	2021/06/05	50.93		2021/06/11	1,024,696.00	1,024,696.00	
T2-2103	2021/06/05	50.93		2021/06/14	1,024,899.00	1,024,899.00	
T2-2104	2021/06/06	50.93		2021/06/22	1,024,899.00	539,899.00	485,000.00
T2-2105	2021/06/06	50.93		2021/06/15	1,068,750.00	1,068,750.00	
T2-2107	2021/06/09	70.10		2021/06/10	1,493,305.00	1,493,305.00	
T2-2109	2021/06/05	52.24	1,085,255.00	2021/06/12	1,101,784.00	551,784.00	
T2-2110	2021/06/20	52.24		2021/06/27	1,158,058.00	798,058.00	360,000.00
T2-2111	2021/06/19	52.24		2021/07/02	1,158,058.00	583,058.00	575,000.00
T2-2112	2021/06/19	52.24		2021/07/08	1,101,784.00	551,784.00	550,000.00
T2-2113	2021/06/21	63.44		2021/06/25	1,316,935.00	1,316,935.00	
T2-2116	2021/06/10	50.93		2021/06/22	1,101,716.00	561,716.00	
T2-2117	2021/06/06	50.93		2021/06/11	961,390.00	961,390.00	
T2-2118	2021/06/05	50.93		2021/06/08	1,046,847.00	526,847.00	520,000.00
T2-2119	2021/06/05	50.93		2021/06/06	1,046,432.00	1,046,432.00	
T2-2120	2021/07/10	61.20		2021/07/12	1,116,317.00	566,317.00	550,000.00
T2-2123	2021/06/05	52.24	1,181,209.00	2021/06/28	1,017,373.00	1,017,373.00	
T2-2124	2021/06/09	52.24		2021/06/09	1,073,647.00	538,647.00	535,000.00
T2-2125	2021/06/06	52.24		2021/06/25	1,073,647.00	1,073,647.00	
T2-2126	2021/06/06	52.24		2021/06/12	1,017,373.00	512,373.00	505,000.00
T2-2202	2021/06/12	50.93		2021/06/26	1,030,182.00	520,182.00	510,000.00
T2-2203	2021/06/16	50.93		2021/07/15	1,030,386.00	515,386.00	515,000.00
T2-2204	2021/06/16	50.93		2021/07/15	1,030,386.00	1,030,386.00	
T2-2205	2021/06/13	50.93				10,000.00	
T2-2206	2021/07/11	61.20				50,000.00	
T2-2207	2021/09/02	70.10		2021/09/02	1,547,394.00	309,479.00	
T2-2208	2021/07/03	63.44	1,119,409.00	2021/07/10	1,283,158.00	1,283,158.00	
T2-2209	2021/06/17	52.24		2021/07/06	1,096,111.00	1,096,111.00	
T2-2211	2021/06/29	52.24		2021/07/14	1,163,685.00	1,163,685.00	
T2-2212	2021/06/17	52.24		2021/06/24	1,107,411.00	557,411.00	550,000.00
T2-2214	2021/06/12	70.10		2021/07/14	1,485,498.00	1,485,498.00	
T2-2216	2021/06/12	50.93		2021/07/11	1,107,204.00	1,107,204.00	
T2-2217	2021/06/12	50.93		2021/07/30	1,052,334.00	534,668.00	
T2-2218	2021/06/12	50.93		2021/07/30	1,052,334.00	534,668.00	
T2-2219	2021/06/13	50.93		2021/06/24	1,051,917.00	1,051,917.00	
T2-2220	2021/07/23	61.20		2021/07/29	1,134,544.00	1,152,804.00	
T2-2221	2021/06/17	70.10	1,200,103.00	2021/06/23	1,400,267.00	700,267.00	700,000.00
T2-2222	2021/07/11	63.44		2021/07/24	1,191,640.00	691,640.00	
T2-2223	2021/06/12	52.24		2021/06/13	1,023,001.00	513,001.00	510,000.00
T2-2224	2021/06/15	52.24		2021/06/16	1,079,274.00	544,274.00	535,000.00
T2-2225	2021/06/15	52.24		2021/06/16	1,079,274.00	1,079,274.00	
T2-2226	2021/06/16	52.24		2021/07/13	1,023,001.00	863,001.00	
T2-2301	2021/08/18	61.52		2021/08/22	1,168,742.00	1,096,242.00	
T2-2302	2021/08/23	51.22		2021/08/25	1,041,835.00	761,835.00	280,000.00
T2-2303	2021/08/31	51.22		2021/09/08	988,680.00	988,680.00	
T2-2304	2022/06/12	51.22		2022/06/12	1,009,942.00	209,942.00	
T2-2305	2021/10/17	51.22	1,200,103.00			50,000.00	
T2-2306	2022/06/12	61.52		2022/06/12	1,193,876.00	243,876.00	
T2-2307	2022/06/13	70.19		2022/06/13	1,479,402.00	299,402.00	
T2-2308	2022/06/12	63.76		2022/06/12	1,296,360.00	266,360.00	
T2-2309	2021/12/30	52.54		2022/02/27	866,910.00	466,910.00	
T2-2310	2021/10/16	52.54				40,000.00	
T2-2311	2021/10/18	52.54		2021/10/23	857,670.00	857,670.00	
T2-2312	2021/10/27	52.54		2021/12/28	866,910.00	436,910.00	430,000.00
T2-2313	2021/11/17	63.76		2021/11/17	1,027,125.00	687,125.00	340,000.00
T2-2314	2022/06/13	70.19		2022/06/13	1,479,402.00	299,402.00	

房间名称	认购时间	建筑面积(平方米)	认购金额(元)	签约日期	签约金额(元)	实收非贷款类房款(元)	实收贷款(元)
T2-2315	2022/06/19	61.52		2022/06/19	1,225,495.00	300,000.00	
T2-2316	2022/06/19	51.22		2022/06/19	1,084,836.00	300,000.00	
T2-2317	2021/10/13	51.22		2021/10/22	922,778.00	922,778.00	
T2-2318	2022/06/19	51.22		2022/06/19	1,031,341.00	242,092.00	
T2-2319	2021/09/19	51.22		2021/10/09	1,009,429.00	509,429.00	500,000.00
T2-2323	2021/10/04	52.54		2021/12/19	897,356.00	749,356.00	
T2-2326	2021/09/04	52.54		2021/09/11	981,814.00	741,814.00	240,000.00
T2-2401	2022/03/19	61.52		2022/03/24	855,128.00	428,128.00	427,000.00
T2-2402	2022/03/20	51.22		2022/03/24	711,958.00	356,958.00	
T2-2403	2021/10/10	51.22		2021/10/11	854,983.00	854,983.00	
T2-2404	2022/03/26	51.22		2022/03/29	711,958.00	356,958.00	
T2-2405	2021/09/10	51.22		2021/09/24	1,030,000.00	520,000.00	510,000.00
T2-2407	2022/01/04	70.19		2022/02/26	1,116,021.00	656,021.00	
T2-2408	2021/09/30	63.76		2021/09/30	1,371,506.00	387,827.00	
T2-2409	2021/12/12	52.54		2021/12/28	845,244.00	425,244.00	420,000.00
T2-2411	2021/10/25	52.54		2022/01/17	835,386.00	418,386.00	417,000.00
T2-2412	2021/10/23	52.54		2021/10/25	831,680.00	831,680.00	
T2-2413	2021/08/01	63.76		2021/08/08	1,248,070.00	1,264,799.00	
T2-2414	2021/12/17	70.19		2021/12/28	1,129,218.00	1,129,218.00	
T2-2415	2021/09/20	61.52		2021/10/11	1,037,321.00	1,037,321.00	
T2-2416	2021/09/20	51.22		2021/10/11	918,051.00	918,051.00	
T2-2417	2021/08/01	51.22	993,040.00			50,000.00	
T2-2418	2022/03/20	51.22		2021/05/29	681,958.00	440,399.00	
T2-2419	2021/10/09	51.22		2021/10/09	872,830.00	437,830.00	435,000.00
T2-2420	2021/06/30	61.52		2020/10/30	978,168.00	978,168.00	
T2-2421	2021/12/07	70.19		2021/12/10	1,129,059.00	1,129,059.00	
T2-2423	2022/03/06	52.54		2022/03/11	730,306.00	365,306.00	365,000.00
T2-2424	2021/08/05	52.54		2021/08/09	1,052,090.00	632,090.00	
T2-2425	2021/09/09	52.54		2021/09/15	730,306.00	365,306.00	365,000.00
T2-2426	2022/01/06	52.54	1,072,919.00			5,000.00	
T2-2427	2022/02/24	63.76		2022/03/17	886,264.00	886,264.00	
T2-2428	2022/02/15	70.19		2022/02/21	1,200,576.00	600,576.00	600,000.00
T2-2502	2021/07/02	51.22		2021/07/07	966,924.00	966,924.00	
T2-2503	2021/06/15	51.22		2021/06/22	1,020,642.00	510,642.00	510,000.00
T2-2504	2021/07/17	51.22		2021/07/30	999,154.00	999,154.00	
T2-2505	2021/06/13	51.22		2021/06/24	1,062,830.00	1,062,830.00	
T2-2507	2021/11/07	70.19		2021/12/23	1,129,059.00	1,129,059.00	
T2-2508	2022/02/20	63.76		2022/02/28	1,013,784.00	1,013,784.00	
T2-2509	2022/02/20	52.54		2022/02/28	835,386.00	835,386.00	
T2-2510	2021/10/16	52.54		2021/12/19	826,482.00	416,482.00	410,000.00
T2-2511	2021/06/23	52.54		2021/07/02	1,163,187.00	1,163,187.00	
T2-2512	2021/06/13	52.54		2021/06/18	1,096,203.00	551,203.00	545,000.00
T2-2513	2022/03/12	63.76		2022/03/24	876,264.00	441,264.00	435,000.00
T2-2514	2021/08/07	70.19		2021/08/13	1,415,782.00	1,015,782.00	400,000.00
T2-2515	2022/03/06	61.52		2022/04/25	855,128.00	855,128.00	
T2-2516	2021/06/13	51.22		2021/06/24	1,084,003.00	544,803.00	
T2-2517	2021/07/17	51.22	1,020,102.00			20,000.00	
T2-2518	2021/07/11	51.22		2021/07/17	1,031,070.00	1,031,070.00	
T2-2519	2021/06/16	51.22		2021/07/02	1,041,834.00	1,041,834.00	
T2-2520	2021/10/16	61.52		2021/10/19	986,566.00	496,566.00	490,000.00
T2-2521	2021/06/14	70.19		2021/06/14	1,381,672.00	1,381,672.00	
T2-2522	2022/02/07	63.76		2022/02/07	1,013,784.00	1,013,784.00	
T2-2523	2021/07/03	52.54		2021/07/16	992,556.00	299,556.00	
T2-2524	2021/06/20	52.54		2021/06/22	1,102,519.00	552,519.00	550,000.00
T2-2525	2021/06/12	52.54		2021/06/21	1,068,769.00	538,769.00	530,000.00
T2-2526	2021/07/03	52.54		2021/07/28	992,556.00	992,556.00	
T2-2528	2021/07/10	70.19		2021/07/10	1,381,672.00	1,381,672.00	
T2-2701	2021/06/30	61.52		2021/07/15	1,241,867.00	1,241,867.00	
T2-2702	2021/06/30	51.22		2021/07/15	976,209.00	976,209.00	
T2-2703	2021/06/30	51.22		2021/07/15	976,209.00	976,209.00	

房间名称	认购时间	建筑面积(平方米)	认购金额(元)	签约日期	签约金额(元)	实收非贷款类房款(元)	实收贷款(元)
T2-2704	2021/06/30	51.22		2021/07/15	976,209.00	976,209.00	
T2-2705	2021/06/30	51.22		2021/07/15	1,025,763.00	1,025,763.00	
T2-2706	2021/06/30	61.52		2021/07/15	1,153,999.00	1,153,999.00	
T2-2707	2021/06/30	70.19		2021/07/15	1,434,529.00	1,434,529.00	
T2-2708	2021/06/30	63.76		2021/07/15	1,256,896.00	1,256,896.00	
T2-2709	2021/06/30	52.54		2021/07/15	1,052,075.00	1,052,075.00	
T2-2710	2021/06/30	52.54		2021/07/15	1,102,900.00	1,102,900.00	
T2-2711	2021/06/30	52.54		2021/07/15	1,102,900.00	1,102,900.00	
T2-2712	2021/06/30	52.54		2021/07/15	1,052,075.00	1,052,075.00	
T2-2713	2021/06/30	63.76		2021/07/15	1,262,983.00	1,262,983.00	
T2-2714	2021/06/30	70.19		2021/07/15	1,441,492.00	1,441,492.00	
T2-2715	2021/06/30	61.52		2021/07/15	1,200,862.00	1,200,862.00	
T2-2716	2021/06/30	51.22		2021/07/15	1,065,406.00	1,065,406.00	
T2-2717	2021/06/30	51.22		2021/07/15	1,015,852.00	1,015,852.00	
T2-2718	2021/06/30	51.22		2021/07/15	1,015,852.00	1,015,852.00	
T2-2719	2021/06/30	51.22		2021/07/15	1,015,652.00	1,015,652.00	
T2-2720	2021/06/30	61.52		2021/07/15	1,218,436.00	1,218,436.00	
T2-2721	2021/06/30	70.19		2021/07/15	1,441,492.00	1,441,492.00	
T2-2722	2021/06/30	63.76		2021/07/15	1,262,983.00	1,262,983.00	
T2-2723	2021/06/30	52.54		2021/07/15	1,057,158.00	1,057,158.00	
T2-2724	2021/06/30	52.54		2021/07/15	1,107,982.00	1,029,631.60	
T2-2725	2021/06/30	52.54		2021/07/15	1,107,982.00	857,982.00	
T2-2726	2021/06/30	52.54		2021/07/15	1,059,698.00	1,059,698.00	
T2-2727	2021/06/30	63.76		2021/07/15	1,287,330.00	1,287,330.00	
T2-2728	2021/06/30	70.19		2021/07/15	1,469,347.00	1,469,347.00	
T2-2729	2021/06/30	37.58		2021/07/15	264,000.00	264,000.00	
T2-2802	2022/05/07	51.22	1,120,591.00			50,000.00	
T2-2803	2022/06/19	51.22		2022/06/30	1,120,591.00	388,300.00	
T2-2804	2022/03/29	51.22	1,120,591.00			50,000.00	
T2-2805	2022/03/29	51.22	1,176,902.00			50,000.00	
T2-2806	2022/03/29	61.52		2022/04/29	922,800.00	922,800.00	
T2-2807	2022/03/29	70.19		2022/04/29	1,052,850.00	1,052,850.00	
T2-2809	2022/04/27	52.54		2022/06/04	788,100.00	398,100.00	390,000.00
T2-2810	2022/04/30	52.54		2022/05/22	788,100.00	788,100.00	
T2-2811	2022/04/25	52.54		2022/06/14	788,100.00	550,000.00	
T2-2812	2022/03/20	52.54		2022/03/22	788,100.00	588,100.00	
T2-2814	2022/04/09	70.19		2022/04/18	1,052,850.00	712,850.00	
T2-2815	2021/11/30	61.52		2021/12/03	1,032,859.00	1,032,859.00	
T2-2816	2022/03/27	51.22		2022/04/26	768,300.00	388,300.00	
T2-2817	2022/04/06	51.22		2022/04/27	768,300.00	768,300.00	
T2-2818	2022/03/20	51.22		2022/03/24	775,978.00	390,978.00	385,000.00
T2-2819	2022/04/05	51.22		2022/05/01	768,300.00	768,300.00	
T2-2821	2022/04/04	70.19		2022/04/30	1,038,812.00	1,038,812.00	
T2-2823	2022/05/17	52.54		2022/06/28	1,212,867.00	788,100.00	
T2-2824	2022/05/17	52.54		2022/06/28	1,270,622.00	398,100.00	
T2-2825	2022/05/17	52.54		2022/06/28	1,270,622.00	398,100.00	
T2-2827	2022/04/02	63.76		2022/05/06	956,400.00	1,006,400.00	
T2-2828	2021/06/19	70.19		2021/06/21	1,052,850.00	1,052,850.00	
T2-2907	2022/05/23	70.19		2022/06/04	1,052,850.00	1,052,850.00	
T2-2908	2022/05/23	63.76		2022/06/04	956,400.00	956,400.00	
T2-2912	2022/06/04	52.54		2022/06/17	788,100.00	158,100.00	
T2-2914	2022/05/04	70.19		2022/06/04	1,052,850.00	210,570.00	
T2-2916	2022/05/22	51.22		2022/05/29	768,300.00	388,300.00	
T2-2917	2022/05/22	51.22		2022/05/29	768,300.00	388,300.00	
T2-2918	2022/05/24	51.22		2022/05/28	768,300.00	388,300.00	380,000.00
T2-2920	2022/04/16	61.52		2022/05/07	922,800.00	462,800.00	460,000.00
T2-2921	2022/04/16	70.19		2022/05/07	1,052,850.00	527,850.00	525,000.00
T2-2923	2022/06/15	52.54		2022/06/15	788,100.00	398,100.00	
T2-2926	2022/05/01	52.54		2022/05/07	788,100.00	788,100.00	
T2-2927	2022/05/01	63.76		2022/05/07	956,400.00	956,400.00	

房间名称	认购时间	建筑面积(平方米)	认购金额(元)	签约日期	签约金额(元)	实收非贷款类房款(元)	实收贷款(元)
T2-2928	2022/05/01	70.19	1,143,116.00	2022/05/07	1,052,850.00	1,052,850.00	
T2-3002	2022/05/02	51.22				158,300.00	
T2-3003	2022/06/04	51.22		2022/06/15	768,300.00	388,300.00	
T2-3006	2022/05/03	61.52		2022/05/07	882,800.00	500,000.00	
T2-3007	2022/02/21	70.19		2022/03/10	1,116,021.00	561,021.00	555,000.00
T2-3008	2022/02/21	63.76		2022/03/10	1,013,784.00	508,784.00	505,000.00
T2-3012	2022/06/16	52.54		2022/06/27	800,000.00	400,000.00	
T2-3014	2022/02/23	70.19		2022/03/11	1,116,021.00	336,021.00	
T2-3016	2022/03/24	51.22		2022/06/12	768,300.00	388,300.00	
T2-3017	2022/03/24	51.22		2022/06/12	768,300.00	388,300.00	
T2-3018	2022/06/27	51.22		2022/06/27	768,300.00	768,300.00	
T2-3019	2022/06/27	51.22		2022/06/27	768,300.00	768,300.00	
T2-3020	2022/06/27	61.52		2022/06/27	922,800.00	922,800.00	
T2-3021	2022/02/27	70.19		2022/04/29	1,116,021.00	1,116,021.00	
T2-3028	2022/02/27	70.19		2022/03/12	1,116,021.00	1,116,021.00	
T2-3107	2022/05/17	70.19		2022/05/17	968,622.00	290,600.00	
T2-3108	2022/05/17	63.76		2022/05/17	879,888.00	264,000.00	
T2-3109	2022/05/17	52.54		2022/05/17	725,052.00	725,052.00	
T2-3110	2022/05/17	52.54		2022/05/17	725,052.00	217,600.00	
T2-3111	2022/05/17	52.54		2022/05/17	725,052.00	217,600.00	
T2-3112	2022/05/17	52.54		2022/05/17	725,052.00	217,600.00	
T2-3113	2022/05/17	63.76		2022/05/17	879,888.00	264,000.00	
T2-3114	2022/05/17	70.19		2022/05/17	968,622.00	570,754.00	
T2-3116	2022/05/15	51.22		2022/05/21	706,836.00	356,836.00	
T2-3117	2022/05/15	51.22		2022/05/21	706,836.00	356,836.00	
T2-3118	2022/05/15	51.22		2022/05/21	706,836.00	356,836.00	
T2-3121	2022/06/03	70.19		2022/06/19	1,052,850.00	527,850.00	
T2-3122	2022/06/17	63.76		2022/06/29	1,526,669.00	481,400.00	
T2-3128	2022/05/08	70.19	1,477,780.00	2022/06/10	1,052,850.00	527,850.00	525,000.00
T2-3201	2022/06/25	61.52				10,000.00	
T2-3207	2022/06/26	70.19		2022/06/30	1,709,280.00	527,850.00	
T2-3208	2022/06/26	63.76		2022/06/30	1,497,458.00	481,400.00	
T2-3209	2022/06/26	52.54		2022/06/30	1,253,296.00	398,100.00	
T2-3214	2022/06/22	70.19	1,717,193.00			30,000.00	
T2-3215	2022/06/22	61.52	1,431,183.00			30,000.00	
T2-3216	2022/06/22	51.22	1,267,000.00			30,000.00	
T2-3217	2022/06/22	51.22	1,210,689.00			30,000.00	
T2-3218	2022/06/22	51.22	1,210,689.00			30,000.00	
T2-3219	2022/06/22	51.22	1,210,450.00			30,000.00	
T2-3220	2022/06/22	61.52	1,451,153.00			30,000.00	
T2-3221	2022/06/22	70.19	1,717,193.00			30,000.00	
T2-3225	2022/06/25	52.54	1,316,827.00			10,000.00	
T2-3226	2022/06/25	52.54	1,261,959.00			10,000.00	
T2-3227	2022/06/25	63.76	1,532,042.00			10,000.00	
T2-3228	2022/06/25	70.19	1,748,847.00			10,000.00	
T2-702	2020/10/31	50.92		2020/11/08	845,034.00	845,034.00	
T2-703	2020/10/31	50.92		2020/11/01	864,239.00	864,239.00	
T2-704	2020/12/30	50.92		2021/03/27	864,239.00	864,239.00	
T2-705	2020/10/08	50.92		2020/10/13	914,628.00	457,628.00	457,000.00
T2-706	2020/10/04	61.40		2020/10/13	1,022,371.00	532,105.00	510,000.00
T2-707	2020/12/13	69.99		2020/12/13	1,237,520.00	1,237,520.00	
T2-709	2022/02/18	52.24		2022/02/18	1,019,499.00	203,900.00	
T2-710	2021/03/22	52.24		2021/04/17	821,871.00	821,871.00	
T2-711	2021/04/08	52.24		2021/04/11	821,871.00	411,871.00	410,000.00
T2-712	2020/12/19	52.24		2020/12/28	937,939.00	937,939.00	
T2-714	2020/05/27	69.99		2020/05/27	1,272,499.00	1,272,499.00	
T2-715	2020/07/01	61.40		2020/07/11	1,008,529.00	1,027,996.00	
T2-716	2020/07/26	50.92		2020/08/02	943,354.00	943,354.00	
T2-717	2020/07/07	50.92		2020/08/13	889,605.00	445,605.00	444,000.00
T2-718	2020/10/07	50.92		2020/10/25	834,004.00	417,004.00	417,000.00

房间名称	认购时间	建筑面积(平方米)	认购金额(元)	签约日期	签约金额(元)	实收非贷款类房款(元)	实收贷款(元)
T2-719	2020/05/15	50.92		2020/10/31	898,871.00	449,871.00	449,000.00
T2-720	2020/11/09	61.40		2020/11/14	980,643.00	509,571.00	490,000.00
T2-721	2020/08/31	69.99		2020/09/06	1,177,156.00	1,177,156.00	
T2-722	2020/09/13	63.52		2020/09/26	1,026,121.00	531,000.00	510,000.00
T2-723	2020/08/27	52.24		2020/08/27	858,681.00	433,681.00	425,000.00
T2-724	2021/04/18	52.24		2021/06/13	901,611.00	451,611.00	450,000.00
T2-725	2020/12/13	52.24		2020/12/13	871,888.00	436,888.00	435,000.00
T2-726	2020/08/27	52.24		2020/09/08	858,681.00	458,681.00	400,000.00
T2-727	2020/11/01	63.52		2020/11/01	1,003,814.00	1,018,370.00	
T2-728	2020/05/24	69.99		2020/05/27	1,177,156.00	1,143,330.00	
T2-801	2020/09/06	61.40		2020/09/19	999,651.00	1,018,946.00	
T2-802	2020/09/06	50.92		2020/09/19	845,033.00	845,033.00	
T2-803	2020/09/06	50.92		2020/09/19	845,033.00	845,033.00	
T2-804	2020/09/06	50.92		2020/09/19	845,033.00	845,033.00	
T2-805	2020/09/06	50.92		2020/09/19	894,303.00	894,303.00	
T2-806	2020/09/06	61.40		2020/09/19	999,651.00	1,018,946.00	
T2-807	2020/10/01	69.99		2020/10/10	1,251,583.00	1,251,583.00	
T2-808	2021/05/28	63.52		2021/06/01	1,151,970.00	593,674.00	
T2-809	2021/02/05	52.24		2021/03/11	821,871.00	411,871.00	410,000.00
T2-810	2021/03/19	52.24		2021/04/17	821,871.00	821,871.00	
T2-811	2022/02/18	52.24		2022/02/18	1,076,932.00	215,387.00	
T2-812	2021/01/23	52.24		2021/01/30	821,871.00	471,871.00	350,000.00
T2-813	2020/06/26	63.52		2020/07/03	1,121,126.00	1,137,382.00	
T2-814	2021/04/27	69.99		2021/04/30	1,258,515.00	1,258,515.00	
T2-815	2020/05/31	61.40		2020/06/03	997,567.00	1,016,822.00	
T2-816	2020/07/01	50.92		2020/07/08	953,181.00	477,181.00	
T2-817	2020/08/14	50.92		2020/08/16	880,338.00	880,338.00	
T2-818	2020/07/17	50.92		2020/07/24	871,071.00	871,071.00	
T2-819	2020/06/29	50.92		2020/07/04	880,338.00	440,338.00	440,000.00
T2-820	2020/07/30	61.40		2020/08/26	1,035,124.00	1,055,104.00	
T2-821	2020/05/25	69.99		2020/05/31	1,189,951.00	1,189,951.00	
T2-822	2020/07/04	63.52		2020/07/11	1,070,735.00	551,261.00	535,000.00
T2-823	2020/09/08	52.24		2020/09/08	858,681.00	433,681.00	425,000.00
T2-824	2020/12/01	52.24		2020/12/01	891,703.00	446,703.00	445,000.00
T2-825	2020/12/01	52.24		2020/12/01	891,703.00	446,703.00	445,000.00
T2-826	2020/08/03	52.24		2020/08/09	886,681.00	446,681.00	440,000.00
T2-827	2020/06/06	63.52		2020/06/20	1,037,274.00	1,052,315.00	
T2-828	2020/06/06	69.99		2020/06/20	1,189,951.00	1,189,951.00	
T2-902	2020/09/13	51.08		2020/09/20	871,865.00	871,865.00	
T2-903	2020/09/13	51.08		2020/09/20	901,105.00	451,105.00	450,000.00
T2-904	2021/01/19	51.08		2021/01/19	803,745.00	803,745.00	
T2-905	2020/08/09	51.08		2020/10/29	994,345.00	649,345.00	345,000.00
T2-906	2021/01/23	61.58		2021/03/13	1,031,265.00	516,265.00	
T2-907	2020/12/06	70.04		2020/12/27	1,133,609.00	568,609.00	565,000.00
T2-908	2020/12/07	63.69		2021/01/09	986,962.00	1,001,244.00	
T2-909	2021/02/03	52.39		2021/02/25	925,396.00	925,396.00	
T2-910	2021/05/02	52.39		2021/05/09	998,952.00	998,952.00	
T2-911	2021/05/02	52.39		2021/05/09	998,952.00	998,952.00	
T2-912	2021/04/18	52.39		2021/04/23	925,396.00	925,396.00	
T2-914	2020/05/15	70.04		2020/05/28	1,294,679.00	1,294,679.00	
T2-915	2020/05/15	61.58		2020/05/28	1,017,516.00	1,017,516.00	
T2-916	2020/05/15	51.08		2020/05/28	912,086.00	912,086.00	
T2-917	2020/05/15	51.08		2020/05/28	860,412.00	860,412.00	
T2-918	2020/05/15	51.08		2020/05/28	860,412.00	860,412.00	
T2-919	2020/05/15	51.08		2020/05/28	860,242.00	860,242.00	
T2-920	2020/05/19	61.58		2020/05/28	1,011,405.00	1,011,405.00	
T2-921	2020/05/15	70.04		2020/05/28	1,185,275.00	1,185,275.00	
T2-922	2020/07/07	63.69		2020/07/17	1,068,874.00	1,084,342.00	
T2-923	2020/08/16	52.39		2020/08/22	904,145.00	904,145.00	
T2-924	2020/12/31	52.39		2020/12/31	899,476.00	632,476.00	

房间名称	认购时间	建筑面积(平方米)	认购金额(元)	签约日期	签约金额(元)	实收非贷款类房款(元)	实收贷款(元)
T2-925	2020/11/15	52.39		2020/11/15	899,476.00	454,476.00	445,000.00
T2-926	2020/08/23	52.39		2020/08/27	885,308.00	885,308.00	
T2-927	2020/05/31	63.69		2020/06/09	1,023,869.00	1,023,869.00	
T2-928	2020/07/15	70.04		2020/07/16	1,198,158.00	1,198,158.00	
T3-1001	2019/12/23	67.27		2020/01/03	1,058,733.00	1,058,733.00	
T3-1002	2020/03/19	59.75		2020/03/19	977,236.00	977,236.00	
T3-1003	2019/12/23	51.30		2020/01/08	892,859.00	892,859.00	
T3-1004	2020/07/11	51.30		2020/07/18	812,662.00	812,662.00	
T3-1005	2020/08/28	51.30		2020/08/23	830,329.00	415,329.00	
T3-1006	2020/08/20	51.30		2020/08/27	794,996.00	794,996.00	
T3-1007	2019/12/23	59.75		2020/06/30	956,663.00	481,663.00	475,000.00
T3-1008	2019/12/23	67.27		2020/01/16	1,039,951.00	1,039,951.00	
T3-1009	2019/12/23	63.49		2020/01/16	981,639.00	982,439.00	
T3-1010	2019/12/23	52.63		2019/12/27	798,302.00	798,302.00	
T3-1011	2019/12/30	52.63		2020/05/23	925,892.00	925,892.00	
T3-1012	2019/12/30	52.63		2020/05/23	925,892.00	925,892.00	
T3-1013	2019/12/23	52.63		2019/12/30	859,711.00	430,711.00	429,000.00
T3-1014	2020/04/02	63.49		2020/11/16	981,639.00	491,639.00	490,000.00
T3-1015	2019/12/23	67.27		2019/12/26	1,121,420.00	1,121,420.00	
T3-1016	2020/06/18	59.75		2020/07/04	966,038.00	966,038.00	
T3-1017	2020/03/18	51.30		2020/04/14	866,010.00	433,010.00	433,000.00
T3-1018	2020/06/29	51.30		2020/07/28	847,778.00	427,778.00	420,000.00
T3-1019	2020/06/29	51.30		2020/07/08	847,778.00	427,778.00	420,000.00
T3-1020	2019/12/23	51.30		2019/12/28	871,301.00	871,301.00	
T3-1021	2020/04/03	59.75		2020/04/09	997,886.00	699,886.00	298,000.00
T3-1022	2020/01/19	67.27		2020/04/02	1,163,797.00	1,163,797.00	
T3-1023	2020/01/19	63.49		2020/04/02	1,098,260.00	1,098,260.00	
T3-1024	2020/04/08	52.63		2020/04/08	906,384.00	456,384.00	
T3-1025	2019/12/23	52.63		2019/12/29	950,672.00	950,672.00	
T3-1026	2020/01/23	52.63		2020/03/08	981,338.00	491,338.00	490,000.00
T3-1027	2020/01/01	52.63		2020/01/05	896,742.00	896,742.00	
T3-1028	2020/04/12	63.49		2020/10/31	1,109,976.00	555,976.00	554,000.00
T3-1101	2020/01/07	67.27		2020/01/18	1,073,688.00	1,073,688.00	
T3-1102	2020/01/13	59.75		2020/01/22	970,043.00	970,043.00	
T3-1103	2020/01/03	51.30		2020/01/10	876,690.00	876,690.00	
T3-1104	2020/01/11	51.30		2020/05/01	850,708.00	850,708.00	
T3-1105	2019/12/23	51.30		2019/12/31	841,847.00	841,847.00	
T3-1106	2019/12/23	51.30		2019/12/31	841,847.00	841,847.00	
T3-1107	2019/12/23	59.75		2019/12/31	970,043.00	970,043.00	
T3-1108	2019/12/23	67.27		2019/12/31	1,043,434.00	1,043,434.00	
T3-1109	2019/12/23	63.49		2020/01/08	984,926.00	984,926.00	
T3-1110	2019/12/27	52.63		2019/12/31	800,941.00	800,941.00	
T3-1111	2020/01/01	52.63		2020/03/19	900,618.00	450,618.00	450,000.00
T3-1112	2020/01/04	52.63		2020/03/19	900,618.00	450,618.00	450,000.00
T3-1113	2019/12/27	52.63		2020/01/16	853,750.00	853,750.00	
T3-1114	2020/06/25	63.49		2020/07/25	963,970.00	963,970.00	
T3-1115	2020/01/04	67.27		2020/01/18	1,136,781.00	1,136,781.00	
T3-1116	2020/03/11	59.75		2020/03/29	990,330.00	990,330.00	
T3-1117	2020/03/11	51.30		2020/03/29	850,407.00	850,407.00	
T3-1118	2020/03/11	51.30		2020/03/29	850,407.00	850,407.00	
T3-1119	2020/03/11	51.30		2020/03/29	850,407.00	850,407.00	
T3-1120	2020/01/04	51.30		2020/03/16	883,554.00	883,554.00	
T3-1121	2020/06/21	59.75		2020/07/31	1,000,979.00	500,979.00	500,000.00
T3-1122	2020/06/21	67.27		2020/07/18	1,147,930.00	577,930.00	
T3-1123	2020/03/11	63.49		2020/03/29	1,072,037.00	1,072,037.00	
T3-1124	2020/07/05	52.63		2020/07/11	909,110.00	459,110.00	450,000.00
T3-1125	2020/01/20	52.63		2020/03/05	932,866.00	932,866.00	
T3-1126	2020/01/13	52.63		2020/03/15	922,615.00	922,615.00	
T3-1127	2020/11/15	52.63		2020/11/16	870,425.00	435,425.00	435,000.00
T3-1128	2020/04/06	63.49		2020/04/09	1,078,542.00	539,542.00	539,000.00

房间名称	认购时间	建筑面积(平方米)	认购金额(元)	签约日期	签约金额(元)	实收非贷款类房款(元)	实收贷款(元)
T3-1201	2019/12/23	67.27		2020/01/06	1,077,133.00	970,133.00	
T3-1202	2019/12/31	59.75		2020/04/18	942,079.00	942,079.00	
T3-1203	2019/12/28	51.30		2020/01/01	907,684.00	454,684.00	453,000.00
T3-1204	2020/01/22	51.30		2020/03/21	826,753.00	826,753.00	
T3-1205	2020/01/08	51.30		2020/01/11	835,643.00	835,643.00	
T3-1206	2020/01/08	51.30		2020/01/11	835,643.00	836,443.00	
T3-1207	2019/12/29	59.75		2020/01/05	1,004,194.00	502,194.00	502,000.00
T3-1208	2019/12/28	67.27		2020/01/10	1,058,054.00	1,058,054.00	
T3-1209	2019/12/31	63.49		2020/01/10	998,727.00	998,727.00	
T3-1210	2019/12/28	52.63		2019/12/30	830,072.00	747,072.00	
T3-1211	2020/01/05	52.63		2020/01/10	922,223.00	462,223.00	460,000.00
T3-1212	2020/01/12	52.63		2020/03/16	856,350.00	856,350.00	
T3-1213	2019/12/29	52.63		2020/04/30	821,241.00	821,241.00	
T3-1214	2020/03/12	63.49		2020/03/15	998,727.00	499,727.00	499,000.00
T3-1215	2019/12/28	67.27		2020/01/11	1,080,946.00	1,080,946.00	
T3-1216	2020/06/12	59.75		2020/09/27	1,004,073.00	504,073.00	
T3-1217	2020/01/12	51.30		2020/01/19	853,036.00	853,036.00	
T3-1218	2020/03/25	51.30		2020/03/25	862,208.00	432,208.00	
T3-1219	2020/07/18	51.30		2020/07/23	880,553.00	880,553.00	
T3-1220	2020/10/31	51.30		2020/10/31	856,913.00	456,913.00	400,000.00
T3-1221	2020/06/16	59.75		2020/06/20	972,028.00	972,028.00	
T3-1222	2019/12/28	67.27		2020/01/10	1,139,164.00	800,164.00	
T3-1223	2019/12/28	63.49		2020/01/10	1,075,289.00	754,289.00	
T3-1224	2020/04/10	52.63		2020/09/22	921,536.00	461,536.00	460,000.00
T3-1225	2020/01/10	52.63		2020/03/07	966,345.00	966,346.00	
T3-1226	2020/01/05	52.63		2020/01/06	945,784.00	945,784.00	
T3-1227	2020/01/11	52.63		2020/01/15	950,637.00	475,637.00	475,000.00
T3-1228	2020/04/23	63.49		2020/06/13	1,093,427.00	547,427.00	
T3-1301	2020/03/29	67.27		2020/04/19	1,111,879.00	556,879.00	555,000.00
T3-1302	2020/03/26	59.75		2020/04/02	993,841.00	497,841.00	
T3-1303	2020/03/26	51.30		2020/04/02	907,683.00	907,683.00	
T3-1304	2020/03/26	51.30		2020/04/23	853,422.00	428,422.00	
T3-1305	2020/03/29	51.30		2020/06/23	835,643.00	418,643.00	417,000.00
T3-1306	2020/03/27	51.30		2020/06/22	835,643.00	418,643.00	417,000.00
T3-1307	2020/03/29	59.75		2020/04/09	962,784.00	962,784.00	
T3-1308	2020/03/29	67.27		2020/06/18	1,013,505.00	1,013,505.00	
T3-1309	2020/04/11	63.49		2020/04/18	988,214.00	494,214.00	494,000.00
T3-1310	2020/03/27	52.63		2020/03/27	830,071.00	830,071.00	
T3-1311	2020/03/29	52.63		2020/04/25	856,350.00	856,350.00	
T3-1312	2020/03/29	52.63		2020/04/25	856,350.00	856,350.00	
T3-1313	2020/03/28	52.63		2020/04/04	856,563.00	506,563.00	350,000.00
T3-1314	2020/07/18	63.49		2020/07/26	988,214.00	498,214.00	490,000.00
T3-1315	2020/07/14	67.27		2020/07/21	1,104,703.00	1,104,703.00	
T3-1316	2020/04/19	59.75		2020/10/10	993,391.00	993,391.00	
T3-1317	2020/03/28	51.30		2020/04/26	880,553.00	500,553.00	380,000.00
T3-1318	2020/04/04	51.30		2020/04/10	862,208.00	812,208.00	
T3-1319	2020/04/05	51.30		2020/04/22	834,691.00	834,691.00	
T3-1320	2020/03/31	51.30		2020/04/11	934,814.00	934,814.00	
T3-1321	2020/03/26	59.75		2020/05/12	982,709.00	982,709.00	
T3-1322	2020/05/04	67.27		2020/05/04	1,114,666.00	1,114,666.00	
T3-1323	2020/04/29	63.49		2020/06/14	1,086,851.00	543,851.00	543,000.00
T3-1324	2020/06/20	52.63		2020/09/10	902,135.00	712,135.00	190,000.00
T3-1325	2020/12/03	52.63		2020/12/04	829,195.00	829,195.00	
T3-1326	2020/11/01	52.63		2020/11/18	925,224.00	925,224.00	
T3-1327	2020/04/06	52.63		2020/05/10	911,835.00	456,835.00	
T3-1328	2020/05/04	63.49		2020/05/06	1,058,531.00	1,058,531.00	
T3-1401	2020/05/01	67.27		2020/05/23	1,111,879.00	556,879.00	555,000.00
T3-1402	2020/05/01	59.75		2020/06/14	993,841.00	498,841.00	495,000.00
T3-1403	2020/05/06	51.30		2020/05/13	888,228.00	888,228.00	
T3-1404	2020/05/06	51.30		2020/05/19	853,422.00	853,422.00	

房间名称	认购时间	建筑面积(平方米)	认购金额(元)	签约日期	签约金额(元)	实收非贷款类房款(元)	实收贷款(元)
T3-1405	2020/05/04	51.30		2020/05/06	844,532.00	844,532.00	
T3-1406	2020/05/04	51.30		2020/05/16	853,422.00	853,422.00	
T3-1407	2020/05/04	59.75		2020/05/16	993,841.00	498,841.00	
T3-1408	2020/05/03	67.27		2020/05/12	1,080,329.00	540,329.00	540,000.00
T3-1409	2020/05/14	63.49		2020/05/29	967,188.00	967,188.00	
T3-1410	2020/12/12	52.63		2020/12/12	777,088.00	777,088.00	
T3-1411	2020/05/08	52.63		2020/05/20	875,170.00	701,170.00	
T3-1412	2020/05/07	52.63		2020/05/31	884,581.00	884,581.00	
T3-1413	2020/05/07	52.63		2020/05/31	830,071.00	830,071.00	
T3-1414	2020/05/20	63.49		2020/06/29	956,675.00	956,675.00	
T3-1415	2020/05/12	67.27		2020/06/10	1,080,946.00	1,080,946.00	
T3-1416	2020/05/12	59.75		2020/06/10	1,014,754.00	1,014,754.00	
T3-1417	2020/05/14	51.30		2020/05/20	871,380.00	436,380.00	435,000.00
T3-1418	2020/05/13	51.30		2020/05/20	862,208.00	862,208.00	
T3-1419	2020/05/13	51.30		2020/07/27	862,208.00	862,208.00	
T3-1420	2020/05/15	51.30		2020/05/22	886,126.00	886,126.00	
T3-1421	2020/09/18	59.75		2020/10/29	972,028.00	486,028.00	486,000.00
T3-1422	2020/05/12	67.27		2020/05/14	1,163,662.00	682,662.00	
T3-1423	2020/05/12	63.49		2020/05/14	1,098,413.00	649,413.00	
T3-1424	2020/05/15	52.63		2020/05/19	911,835.00	911,835.00	
T3-1425	2020/12/05	52.63		2020/12/08	824,195.00	824,195.00	
T3-1426	2020/12/05	52.63		2020/12/05	824,195.00	824,195.00	
T3-1427	2020/05/09	52.63		2020/05/16	921,536.00	461,536.00	460,000.00
T3-1428	2020/05/28	63.49		2020/06/01	1,105,059.00	1,105,059.00	
T3-1501	2020/05/01	67.27		2020/05/22	1,126,109.00	1,126,109.00	
T3-1502	2020/05/04	59.75		2020/12/28	1,016,963.00	508,963.00	508,000.00
T3-1503	2020/05/03	51.30		2020/05/09	918,535.00	658,535.00	260,000.00
T3-1504	2020/05/03	51.30		2020/05/03	837,265.00	837,265.00	
T3-1505	2020/05/03	51.30		2020/05/03	837,265.00	837,265.00	
T3-1506	2020/05/05	51.30		2020/05/12	819,260.00	819,260.00	
T3-1507	2020/07/18	59.75		2020/07/24	975,026.00	975,026.00	
T3-1508	2020/05/17	67.27		2020/05/24	1,060,850.00	1,060,850.00	
T3-1509	2020/05/07	63.49		2020/06/30	1,012,018.00	506,018.00	506,000.00
T3-1510	2020/05/10	52.63		2020/05/15	858,866.00	433,866.00	425,000.00
T3-1511	2020/05/03	52.63		2020/05/16	905,008.00	453,008.00	452,000.00
T3-1512	2020/05/03	52.63		2020/05/10	895,482.00	895,482.00	
T3-1513	2020/05/13	52.63		2020/05/19	832,027.00	832,027.00	
T3-1514	2020/05/20	63.49		2020/05/23	958,754.00	958,754.00	
T3-1515	2020/05/10	67.27		2020/05/16	1,142,541.00	1,142,541.00	
T3-1516	2020/06/10	59.75		2020/06/14	1,005,634.00	505,634.00	500,000.00
T3-1517	2020/05/05	51.30		2020/06/13	882,119.00	522,119.00	360,000.00
T3-1518	2020/05/03	51.30		2020/05/04	882,119.00	441,119.00	
T3-1519	2020/05/02	51.30		2020/05/06	844,977.00	844,977.00	
T3-1520	2020/05/01	51.30		2020/05/26	935,815.00	468,815.00	467,000.00
T3-1521	2020/05/01	59.75		2020/05/10	1,027,260.00	1,027,260.00	
T3-1522	2020/05/04	67.27		2020/05/09	1,177,744.00	1,177,744.00	
T3-1523	2020/05/04	63.49		2020/05/09	1,111,706.00	1,111,706.00	
T3-1524	2020/11/07	52.63		2020/11/09	883,472.00	443,472.00	440,000.00
T3-1525	2020/05/08	52.63		2020/05/14	966,851.00	966,851.00	
T3-1526	2020/06/14	52.63		2020/08/24	998,040.00	998,040.00	
T3-1527	2020/05/19	52.63		2020/05/26	932,554.00	467,554.00	465,000.00
T3-1528	2020/12/05	63.49		2020/12/12	1,000,308.00	700,308.00	300,000.00
T3-1701	2020/04/11	67.05		2020/04/24	1,110,354.00	1,110,354.00	
T3-1702	2020/04/11	59.56		2020/04/24	1,031,217.00	516,217.00	515,000.00
T3-1703	2020/04/11	51.14		2020/04/24	938,280.00	469,280.00	469,000.00
T3-1704	2020/04/11	51.14		2020/04/24	857,092.00	857,092.00	
T3-1705	2020/04/11	51.14		2020/04/24	885,348.00	885,348.00	
T3-1706	2020/04/12	51.14		2020/04/14	866,511.00	866,511.00	
T3-1707	2020/06/19	59.56		2020/06/30	1,010,243.00	808,243.00	
T3-1708	2020/05/01	67.05		2020/05/23	1,134,758.00	567,758.00	567,000.00

房间名称	认购时间	建筑面积(平方米)	认购金额(元)	签约日期	签约金额(元)	实收非贷款类房款(元)	实收贷款(元)
T3-1709	2020/05/01	63.29		2020/05/08	1,038,655.00	1,038,655.00	
T3-1710	2020/04/13	52.47		2020/04/20	890,626.00	445,626.00	445,000.00
T3-1711	2020/08/18	52.47		2020/10/17	935,563.00	650,563.00	285,000.00
T3-1712	2020/04/27	52.47		2020/04/30	935,563.00	935,563.00	
T3-1713	2020/04/13	52.47		2020/04/20	890,626.00	445,626.00	445,000.00
T3-1714	2020/04/25	63.29		2020/05/19	1,029,002.00	1,029,002.00	
T3-1715	2020/05/16	67.05		2020/05/16	1,190,980.00	1,190,980.00	
T3-1716	2020/12/04	59.56		2020/12/30	937,869.00	473,869.00	
T3-1717	2020/08/08	51.14		2020/08/19	898,353.00	898,353.00	
T3-1718	2020/12/07	51.14		2020/12/20	805,204.00	805,204.00	
T3-1719	2020/06/12	51.14		2020/06/13	908,335.00	908,335.00	
T3-1720	2020/05/17	51.14		2020/05/24	959,578.00	959,578.00	
T3-1721	2020/06/27	59.56		2020/06/27	1,046,366.00	1,046,366.00	
T3-1722	2020/04/13	67.05		2020/04/24	1,203,422.00	1,203,422.00	
T3-1723	2020/08/07	63.29		2020/09/30	1,091,601.00	546,601.00	545,000.00
T3-1724	2020/08/05	52.47		2020/08/27	895,752.00	895,752.00	
T3-1725	2020/08/02	52.47		2020/08/26	989,874.00	989,874.00	
T3-1726	2020/05/03	52.47		2020/05/09	979,343.00	490,343.00	489,000.00
T3-1727	2020/04/12	52.47		2020/06/25	938,278.00	473,278.00	465,000.00
T3-1728	2020/04/12	63.29		2020/07/04	1,133,817.00	568,817.00	565,000.00
T3-1729	2020/04/11	39.02		2020/04/15	300,000.00	293,825.00	
T3-1801	2020/10/07	67.05		2020/12/26	1,174,970.00	234,994.00	
T3-1802	2020/10/07	59.56		2020/12/16	1,052,623.00	210,525.00	
T3-1803	2020/06/08	51.14		2020/06/08	941,736.00	188,348.00	
T3-1804	2020/07/20	51.14		2020/07/20	903,726.00	180,746.00	
T3-1805	2020/05/15	51.14		2020/05/19	903,726.00	180,746.00	
T3-1806	2020/05/16	51.14		2020/05/19	903,726.00	180,746.00	
T3-1807	2021/07/12	59.56		2021/07/12	1,061,477.00	212,296.00	
T3-1808	2020/12/30	67.05		2020/12/30	1,174,970.00	234,994.00	
T3-1809	2020/06/18	63.29		2020/06/14	1,206,106.00	241,222.00	
T3-1810	2020/06/13	52.47		2020/06/20	907,764.00	181,553.00	
T3-1813	2021/05/30	52.47		2021/05/30	907,764.00	181,553.00	
T3-1814	2020/06/21	63.29		2020/06/28	1,226,292.00	246,292.00	
T3-1816	2020/07/15	59.56		2020/07/17	1,105,750.00	221,150.00	
T3-1817	2020/06/17	51.14		2020/06/17	1,255,647.00	1,255,647.00	
T3-1818	2020/07/15	51.14		2020/08/12	1,255,647.00	251,130.00	
T3-1819	2020/07/31	51.14		2020/08/12	1,255,647.00	251,130.00	
T3-1820	2020/07/30	51.14		2020/07/30	1,306,327.00	1,306,327.00	
T3-1821	2021/08/09	59.56		2021/08/09	1,096,895.00	219,379.00	
T3-1822	2021/07/29	67.05		2021/07/29	1,224,806.00	244,962.00	
T3-1823	2021/07/05	63.29		2021/07/12	1,132,535.00		
T3-1824	2020/07/08	52.47		2020/07/08	1,262,351.00	1,262,351.00	
T3-1825	2020/12/02	52.47		2020/12/08	985,764.00	197,153.00	
T3-1826	2020/08/25	52.47		2020/08/25	985,764.00	197,153.00	
T3-1828	2020/05/17	63.29		2020/05/17	1,137,239.00	227,448.00	
T3-1829	2020/03/26	39.02		2020/04/09	300,000.00	293,825.00	
T3-1901	2020/03/27	67.04		2020/11/02	1,202,820.00	1,202,820.00	
T3-1902	2020/03/27	59.54		2020/11/02	1,081,160.00	1,081,160.00	
T3-1903	2020/04/05	51.12		2020/04/05	943,387.00	943,387.00	
T3-1904	2020/04/05	51.12		2020/04/10	899,938.00	899,938.00	
T3-1905	2020/04/08	51.12		2020/09/26	899,938.00	454,938.00	445,000.00
T3-1906	2020/04/06	51.12		2020/09/26	899,938.00	454,938.00	445,000.00
T3-1907	2020/04/06	59.54		2020/09/26	1,060,521.00	530,521.00	530,000.00
T3-1908	2020/04/12	67.04		2020/04/15	1,129,178.00	1,129,178.00	
T3-1909	2020/04/12	63.28		2020/04/15	1,033,734.00	1,033,734.00	
T3-1910	2020/04/09	52.46		2020/05/02	895,944.00	455,944.00	440,000.00
T3-1911	2020/12/17	52.46		2021/01/30	900,778.00	900,778.00	
T3-1912	2020/12/17	52.46		2020/12/30	900,778.00	900,778.00	
T3-1913	2020/04/22	52.46		2020/04/29	905,375.00	905,375.00	
T3-1914	2020/04/22	63.28		2020/04/29	1,092,056.00	1,092,056.00	

房间名称	认购时间	建筑面积(平方米)	认购金额(元)	签约日期	签约金额(元)	实收非贷款类房款(元)	实收贷款(元)
T3-1915	2020/05/10	67.04		2020/05/26	1,197,519.00	1,197,519.00	
T3-1916	2020/05/05	59.54		2020/07/25	1,075,533.00	1,075,533.00	
T3-1917	2020/05/05	51.12		2020/07/25	913,279.00	913,279.00	
T3-1918	2020/05/24	51.12		2020/05/24	913,279.00	913,279.00	
T3-1919	2020/10/08	51.12		2020/10/30	903,243.00	453,243.00	450,000.00
T3-1920	2020/04/05	51.12		2020/04/08	975,111.00	975,112.00	
T3-1921	2020/06/27	59.54		2020/07/08	1,098,663.00	553,663.00	545,000.00
T3-1922	2020/04/06	67.04		2020/04/10	1,171,071.00	1,171,071.00	
T3-1923	2020/07/12	63.28		2020/07/17	1,109,770.00	1,109,770.00	
T3-1924	2020/04/06	52.46		2020/04/10	900,778.00	900,778.00	
T3-1927	2020/04/06	52.46		2020/04/08	923,453.00	923,453.00	
T3-1928	2020/04/06	63.28		2020/04/08	1,104,247.00	1,104,247.00	
T3-1929	2020/03/26	39.37		2020/04/01	288,000.00	282,125.00	
T3-2001	2020/05/06	67.04		2020/05/06	1,107,953.00	1,107,953.00	
T3-2002	2020/05/06	59.54		2020/05/06	995,852.00	995,852.00	
T3-2003	2020/05/06	51.12		2020/05/06	905,777.00	905,777.00	
T3-2004	2020/05/06	51.12		2020/05/06	855,107.00	855,107.00	
T3-2005	2020/05/06	51.12		2020/05/06	855,107.00	855,107.00	
T3-2006	2020/05/06	51.12		2020/05/06	855,107.00	855,107.00	
T3-2007	2020/05/06	59.54		2020/05/06	1,007,654.00	1,007,654.00	
T3-2008	2020/05/06	67.04		2020/05/06	1,107,953.00	1,107,953.00	
T3-2009	2020/05/21	63.28		2020/05/21	1,070,752.00	535,752.00	535,000.00
T3-2010	2020/05/31	52.46		2020/06/07	879,767.00	444,767.00	435,000.00
T3-2011	2020/06/14	52.46		2020/06/19	943,528.00	943,528.00	
T3-2012	2020/06/07	52.46		2020/06/13	933,491.00	468,491.00	465,000.00
T3-2013	2020/06/07	52.46		2020/06/13	889,227.00	449,227.00	440,000.00
T3-2014	2020/05/24	63.28		2020/05/30	1,049,759.00	1,049,759.00	
T3-2015	2020/05/24	67.04		2020/05/29	1,214,074.00	1,214,074.00	
T3-2016	2021/02/07	59.54		2021/02/11	1,078,516.00	1,078,516.00	
T3-2017	2020/06/07	51.12		2020/06/13	915,841.00	915,841.00	
T3-2018	2020/05/23	51.12		2020/05/30	915,841.00	915,841.00	
T3-2019	2020/05/23	51.12		2020/05/30	915,841.00	915,841.00	
T3-2020	2020/05/23	51.12		2020/05/30	1,009,583.00	509,583.00	500,000.00
T3-2021	2020/05/23	59.54		2020/05/30	1,113,466.00	557,466.00	556,000.00
T3-2022	2020/12/12	67.04		2020/12/16	1,187,442.00	597,442.00	590,000.00
T3-2023	2020/07/12	63.28		2020/07/19	1,136,946.00	571,946.00	565,000.00
T3-2024	2020/05/16	52.46		2020/05/23	953,566.00	477,566.00	476,000.00
T3-2025	2020/06/13	52.46		2020/06/17	987,213.00	987,213.00	
T3-2026	2020/06/13	52.46		2020/06/20	987,213.00	497,213.00	
T3-2027	2020/06/11	52.46		2020/06/17	905,977.00	905,977.00	
T3-2028	2020/05/06	63.28		2020/05/06	1,083,377.00	1,083,377.00	
T3-2029	2020/05/14	39.37		2020/05/19	300,000.00	293,880.00	
T3-2101	2020/07/25	67.04		2020/10/05	1,148,317.00	798,317.00	
T3-2102	2020/07/25	59.54		2020/08/08	1,054,291.00	1,054,291.00	
T3-2103	2020/07/25	51.12		2020/08/08	958,772.00	958,772.00	
T3-2104	2020/09/05	51.12		2020/09/05	876,699.00	441,699.00	435,000.00
T3-2105	2020/08/29	51.12		2020/09/05	876,699.00	438,699.00	438,000.00
T3-2106	2020/07/23	51.12		2020/07/29	914,816.00	459,816.00	455,000.00
T3-2107	2020/08/23	59.54		2020/09/21	1,033,063.00	1,033,063.00	
T3-2108	2020/07/26	67.04		2020/09/19	1,173,012.00	1,173,012.00	
T3-2109	2020/08/21	63.28		2020/08/28	1,085,368.00	545,368.00	540,000.00
T3-2110	2020/06/30	52.46		2020/07/01	882,453.00	618,453.00	
T3-2111	2020/11/22	52.46		2020/11/23	926,110.00	926,110.00	
T3-2112	2020/10/25	52.46		2020/10/31	885,844.00	885,844.00	
T3-2113	2020/08/16	52.46		2020/08/30	901,431.00	901,431.00	
T3-2114	2021/06/19	63.28		2021/06/22	997,089.00	502,089.00	495,000.00
T3-2115	2020/08/27	67.04		2020/08/29	1,217,470.00	612,470.00	605,000.00
T3-2116	2020/08/27	59.54		2020/08/27	1,069,614.00	1,069,614.00	
T3-2117	2020/08/26	51.12		2020/08/26	908,310.00	908,310.00	
T3-2118	2020/08/26	51.12		2020/08/26	908,310.00	908,310.00	

房间名称	认购时间	建筑面积(平方米)	认购金额(元)	签约日期	签约金额(元)	实收非贷款类房款(元)	实收贷款(元)
T3-2119	2020/08/27	51.12	1,152,258.00	2020/08/27	908,310.00	908,310.00	
T3-2120	2020/08/08	51.12		2020/08/09	1,012,257.00	1,012,257.00	
T3-2121	2022/05/27	59.54		2022/05/27	1,175,348.00	235,070.00	
T3-2122	2020/12/05	67.04		2020/12/31	1,055,599.00	1,055,599.00	
T3-2123	2020/08/12	63.28				50,000.00	
T3-2124	2021/04/13	52.46		2021/04/29	905,977.00	905,977.00	
T3-2125	2020/08/14	52.46		2020/08/21	1,021,832.00	511,832.00	510,000.00
T3-2126	2020/08/06	52.46		2020/08/13	1,011,188.00	1,011,188.00	
T3-2127	2020/09/16	52.46		2020/10/11	938,862.00	473,862.00	
T3-2128	2020/08/28	63.28		2020/08/28	1,098,585.00	1,098,585.00	
T3-2129	2020/06/26	39.37		2020/06/26	300,000.00	293,880.00	
T3-2201	2020/09/27	67.04		2020/10/01	1,114,597.00	1,114,597.00	
T3-2202	2020/09/20	59.54		2020/09/26	1,012,884.00	1,012,884.00	
T3-2203	2020/10/08	51.12		2021/03/07	910,844.00	910,844.00	
T3-2204	2020/10/04	51.12		2020/10/11	860,174.00	430,174.00	430,000.00
T3-2205	2020/10/04	51.12		2020/10/17	860,174.00	560,174.00	
T3-2206	2020/10/06	51.12		2020/10/11	860,174.00	860,174.00	
T3-2207	2020/10/06	59.54		2020/10/11	1,013,555.00	1,013,555.00	
T3-2208	2020/09/27	67.04		2020/10/04	1,114,597.00	1,114,597.00	
T3-2209	2020/10/06	63.28		2020/10/13	1,032,009.00	1,032,009.00	
T3-2210	2021/03/13	52.46		2021/03/27	856,587.00	856,587.00	
T3-2211	2020/11/15	52.46		2020/12/05	918,672.00	918,672.00	
T3-2212	2020/12/11	52.46		2020/12/18	908,577.00	454,577.00	454,000.00
T3-2213	2020/09/22	52.46		2020/10/30	885,140.00	443,140.00	442,000.00
T3-2214	2021/03/14	63.28		2021/03/17	1,044,690.00	524,690.00	520,000.00
T3-2215	2020/09/28	67.04		2020/09/30	1,194,325.00	1,194,325.00	
T3-2216	2020/12/07	59.54		2022/02/28	961,154.00	481,154.00	480,000.00
T3-2217	2021/04/05	51.12		2021/04/17	910,844.00	910,844.00	
T3-2220	2020/11/30	51.12		2020/11/30	961,514.00	481,514.00	480,000.00
T3-2221	2021/04/18	59.54		2021/05/03	1,060,763.00	1,060,928.00	
T3-2222	2020/11/20	67.04		2020/12/19	1,207,282.00	1,107,282.00	
T3-2223	2020/11/14	63.28		2021/01/08	1,107,452.00	554,452.00	553,000.00
T3-2224	2021/02/24	52.46		2021/04/07	908,577.00	908,577.00	
T3-2225	2020/10/16	52.46		2020/10/19	971,240.00	491,240.00	
T3-2226	2020/10/13	52.46		2020/10/25	971,240.00	486,240.00	
T3-2227	2021/02/24	52.46		2021/04/07	911,177.00	911,177.00	
T3-2228	2020/10/01	63.28		2020/10/01	1,089,648.00	1,089,648.00	
T3-2229	2020/07/17	39.37		2020/07/24	300,000.00	293,880.00	
T3-2301	2020/10/13	67.40		2020/10/31	1,124,145.00	624,145.00	500,000.00
T3-2302	2020/10/16	59.87		2020/10/25	1,066,451.00	536,451.00	
T3-2303	2020/12/06	51.40		2020/12/14	809,494.00	409,494.00	400,000.00
T3-2304	2020/10/17	51.40		2020/10/24	896,390.00	451,390.00	445,000.00
T3-2305	2020/10/15	51.40		2020/10/27	896,390.00	451,390.00	445,000.00
T3-2306	2020/10/15	51.40		2020/10/25	886,752.00	446,752.00	440,000.00
T3-2307	2020/12/26	59.87		2021/01/09	1,022,191.00	1,022,191.00	
T3-2308	2020/10/17	67.40		2020/10/24	1,124,145.00	1,124,145.00	
T3-2309	2020/10/17	63.62		2020/10/24	1,029,517.00	1,029,517.00	
T3-2310	2020/10/09	52.74		2021/01/20	863,979.00	433,979.00	430,000.00
T3-2311	2020/12/06	52.74		2020/12/13	830,625.00	830,625.00	
T3-2312	2021/02/22	52.74		2021/02/27	916,259.00	461,259.00	455,000.00
T3-2313	2020/11/20	52.74		2020/11/25	863,979.00	433,979.00	
T3-2314	2021/04/09	63.62		2021/04/29	1,002,654.00	502,654.00	500,000.00
T3-2315	2020/10/13	67.40		2020/10/31	1,217,698.00	369,698.00	
T3-2316	2020/10/13	59.87		2020/10/31	1,093,547.00	331,547.00	
T3-2317	2020/10/13	51.40		2020/10/31	928,629.00	280,629.00	
T3-2318	2020/10/13	51.40		2020/10/31	928,629.00	280,629.00	
T3-2319	2020/10/10	51.40		2020/10/13	918,424.00	463,424.00	455,000.00
T3-2320	2020/10/10	51.40		2020/10/13	969,374.00	489,374.00	480,000.00
T3-2321	2020/10/10	59.87		2020/10/13	1,069,662.00	539,662.00	530,000.00
T3-2322	2020/10/10	67.40		2020/10/13	1,190,954.00	1,190,954.00	

房间名称	认购时间	建筑面积(平方米)	认购金额(元)	签约日期	签约金额(元)	实收非贷款类房款(元)	实收贷款(元)
T3-2324	2021/02/21	52.74	1,127,485.00	2021/03/05	916,259.00	461,259.00	455,000.00
T3-2325	2020/12/30	52.74		2020/12/30	830,625.00	830,625.00	
T3-2326	2020/12/29	52.74		2020/12/30	830,625.00	830,625.00	
T3-2327	2020/11/29	52.74		2020/11/29	918,873.00	918,873.00	
T3-2328	2020/12/06	63.62		2020/12/06	1,001,898.00	1,001,898.00	
T3-2329	2020/08/01	38.02		2020/08/01	300,000.00	295,477.00	
T3-2401	2020/11/26	67.40				50,000.00	
T3-2402	2020/11/27	59.87		2020/11/27	1,013,290.00	1,013,290.00	
T3-2403	2020/11/27	51.40		2020/11/27	920,971.00	920,971.00	
T3-2404	2021/01/24	51.40		2021/01/31	810,105.00	810,105.00	
T3-2405	2022/04/30	51.40		2022/04/30	975,212.00	193,339.00	
T3-2406	2020/12/09	51.40		2021/04/25	889,355.00	449,355.00	440,000.00
T3-2407	2020/12/26	59.87		2020/12/27	1,036,548.00	1,036,548.00	
T3-2408	2021/03/21	67.40		2021/06/19	1,152,541.00	577,541.00	575,000.00
T3-2409	2020/12/28	63.62		2020/12/31	1,044,144.00	1,044,144.00	
T3-2410	2020/11/22	52.74		2020/12/31	895,479.00	495,479.00	
T3-2411	2021/02/22	52.74		2021/02/25	918,873.00	918,873.00	
T3-2412	2021/01/24	52.74		2021/01/27	831,252.00	416,252.00	415,000.00
T3-2413	2020/12/08	52.74		2020/12/08	866,592.00	866,592.00	
T3-2414	2021/04/02	63.62		2021/06/11	1,045,282.00	645,282.00	
T3-2415	2020/12/02	67.40		2020/12/13	1,207,657.00	1,087,657.00	
T3-2416	2021/02/06	59.87		2021/02/08	943,506.00	943,506.00	
T3-2417	2021/01/14	51.40		2021/01/20	810,105.00	810,105.00	
T3-2418	2021/04/29	51.40		2021/05/07	920,971.00	920,971.00	
T3-2419	2022/05/21	51.40		2022/06/02	714,460.00	359,460.00	355,000.00
T3-2420	2020/12/07	51.40		2020/12/22	809,494.00	809,494.00	
T3-2421	2020/12/07	59.87		2020/12/22	942,794.00	942,794.00	
T3-2422	2021/08/26	67.40		2021/08/26	1,035,056.00	207,012.00	
T3-2423	2020/12/10	63.62		2020/12/11	1,095,730.00	1,095,730.00	
T3-2424	2020/12/10	52.74		2020/12/11	918,873.00	918,873.00	
T3-2425	2020/12/07	52.74		2020/12/14	830,625.00	415,625.00	415,000.00
T3-2426	2021/10/27	52.74		2021/10/27	1,079,059.00	215,812.00	
T3-2427	2021/01/09	52.74		2021/01/12	831,252.00	416,252.00	415,000.00
T3-2428	2021/01/14	63.62		2021/01/23	1,002,654.00	1,002,654.00	
T3-2429	2021/05/16	38.02		2021/05/16	300,000.00	295,477.00	
T3-2501	2020/08/01	67.40		2020/08/06	1,193,649.00	1,193,649.00	
T3-2502	2020/09/15	59.87		2020/09/29	1,038,840.00	519,840.00	519,000.00
T3-2503	2020/12/20	51.40		2020/12/27	944,042.00	474,042.00	470,000.00
T3-2505	2020/09/06	51.40		2020/09/06	911,350.00	911,350.00	
T3-2506	2020/08/30	51.40		2020/09/05	872,569.00	872,569.00	
T3-2508	2020/10/05	67.40		2020/10/17	1,130,825.00	565,825.00	565,000.00
T3-2509	2022/01/16	63.62		2022/01/16	1,161,129.00	230,915.00	
T3-2510	2020/08/28	52.74		2020/09/27	888,523.00	448,523.00	440,000.00
T3-2511	2020/08/31	52.74		2020/09/07	941,965.00	571,965.00	370,000.00
T3-2512	2020/09/06	52.74		2020/09/26	941,965.00	941,965.00	
T3-2513	2020/08/28	52.74		2020/08/30	888,523.00	568,523.00	
T3-2514	2021/08/26	63.62		2021/08/26	908,643.00	181,729.00	
T3-2515	2020/12/08	67.40		2021/01/05	1,061,477.00	531,477.00	530,000.00
T3-2516	2020/12/08	59.87		2021/06/09	943,506.00	943,506.00	
T3-2517	2020/12/02	51.40		2020/12/27	923,519.00	463,519.00	460,000.00
T3-2518	2021/02/19	51.40		2021/02/19	923,519.00	463,519.00	
T3-2519	2020/09/07	51.40		2020/09/13	923,519.00	923,519.00	
T3-2520	2020/09/06	51.40		2020/09/13	996,124.00	996,124.00	
T3-2521	2020/09/06	59.87		2020/09/13	1,075,597.00	1,075,597.00	
T3-2522	2020/08/28	67.40		2020/10/30	1,250,864.00	625,864.00	625,000.00
T3-2523	2021/03/22	63.62		2021/03/31	1,098,883.00	553,883.00	
T3-2524	2020/09/09	52.74		2020/09/30	921,487.00	921,487.00	
T3-2525	2020/09/06	52.74		2020/09/30	973,767.00	973,767.00	
T3-2526	2020/09/06	52.74		2020/09/30	973,767.00	973,767.00	
T3-2527	2020/08/31	52.74		2020/09/30	924,101.00	924,101.00	

房间名称	认购时间	建筑面积(平方米)	认购金额(元)	签约日期	签约金额(元)	实收非贷款类房款(元)	实收贷款(元)
T3-2528	2020/08/01	63.62		2020/08/06	1,166,588.00	1,166,588.00	
T3-2529	2020/08/09	38.02		2020/08/14	300,000.00	295,477.00	
T3-2701	2021/05/16	67.40		2021/05/16	1,243,839.00	663,839.00	580,000.00
T3-2703	2021/08/19	51.40		2021/08/19	1,077,196.00	215,440.00	
T3-2704	2021/05/22	51.40		2021/05/29	959,349.00	959,349.00	
T3-2705	2021/05/22	51.40		2021/05/29	959,349.00	959,349.00	
T3-2706	2021/05/16	51.40		2021/05/28	928,732.00	928,732.00	
T3-2710	2021/06/05	52.74		2021/06/13	1,077,435.00	542,435.00	535,000.00
T3-2711	2021/06/02	52.74		2021/06/06	1,132,609.00	572,609.00	560,000.00
T3-2712	2021/08/26	52.74		2021/08/26	929,932.00	185,987.00	
T3-2713	2021/08/26	52.74		2021/08/26	884,631.00	176,927.00	
T3-2715	2021/08/26	67.40		2021/08/26	1,130,541.00	226,109.00	
T3-2716	2022/01/16	59.86		2022/01/16	1,312,131.00	260,733.00	
T3-2717	2021/05/27	51.40		2021/06/10	1,012,564.00	507,564.00	505,000.00
T3-2718	2021/06/02	51.40		2021/06/06	1,012,564.00	1,012,564.00	
T3-2719	2021/06/06	51.40		2021/06/12	1,023,336.00	1,023,336.00	
T3-2720	2021/05/19	51.40		2021/05/19	1,043,102.00	1,043,102.00	
T3-2721	2021/05/19	59.86		2021/05/19	1,154,212.00	1,154,212.00	
T3-2722	2021/05/19	67.40	1,299,634.00			50,000.00	
T3-2723	2022/03/27	63.62		2022/03/27	1,309,745.00	259,639.00	
T3-2724	2022/01/12	52.74		2022/01/12	1,085,758.00	216,065.00	
T3-2726	2021/06/03	52.74		2021/06/28	1,077,435.00	547,435.00	530,000.00
T3-2727	2021/06/02	52.74		2021/06/03	1,011,501.00	511,501.00	
T3-2728	2022/03/27	63.62		2022/03/27	1,295,558.00	256,837.00	
T3-2729	2020/08/09	38.16		2020/08/14	300,000.00	295,371.00	
T3-2809	2021/08/19	63.62		2021/08/19	1,368,262.00	273,653.00	
T3-2814	2021/08/19	63.62		2021/08/19	1,382,275.00	276,455.00	
T3-2821	2021/05/12	59.86		2021/12/23	1,005,648.00	505,648.00	500,000.00
T3-2823	2021/08/19	63.62		2021/08/19	1,312,209.00	262,442.00	
T3-2828	2021/12/18	63.62		2022/01/07	1,105,716.00	705,716.00	400,000.00
T3-2829	2020/07/11	38.16		2020/07/24	300,000.00	295,371.00	
T3-2929	2021/09/12	38.16		2021/09/12	300,000.00	300,000.00	
T3-3201	2020/08/22	67.40		2020/08/28	1,117,964.00	273,593.00	
T3-3202	2020/10/26	59.86		2020/10/26	1,229,487.00	245,898.00	
T3-3203	2020/10/26	51.40		2020/10/26	1,111,130.00	222,226.00	
T3-3204	2020/11/15	51.40		2020/11/28	846,393.00	169,279.00	
T3-3205	2020/11/15	51.40		2020/11/27	846,393.00	169,279.00	
T3-3206	2020/08/30	51.40		2020/08/30	861,756.00	172,352.00	
T3-3208	2020/10/22	67.40		2021/01/29	1,096,901.00	219,381.00	
T3-3211	2020/11/05	52.74		2020/11/09	884,628.00	176,926.00	
T3-3212	2020/10/26	52.74		2020/10/30	875,420.00	175,084.00	
T3-3214	2021/08/18	63.62		2021/08/18	1,294,496.00	258,900.00	
T3-3215	2020/10/07	67.40		2020/10/23	1,174,668.00	234,934.00	
T3-3216	2021/05/05	59.86		2021/05/05	1,065,999.00	213,200.00	
T3-3217	2021/05/01	51.40		2021/05/08	884,369.00	227,119.00	
T3-3219	2021/02/26	51.40		2021/02/26	1,111,130.00	222,226.00	
T3-3220	2020/10/14	51.40		2020/10/14	1,166,609.00	233,322.00	
T3-3221	2020/11/03	59.86		2020/11/03	1,294,102.00	1,294,102.00	
T3-3222	2020/09/06	67.40		2020/09/19	1,177,342.00	185,469.00	
T3-3223	2020/09/12	63.62		2020/09/19	1,094,609.00	218,922.00	
T3-3224	2021/08/19	52.74		2021/08/19	1,020,728.00	204,228.00	
T3-3225	2021/07/21	52.74		2021/07/21	929,932.00	185,987.00	
T3-3226	2021/08/26	52.74		2021/08/26	1,168,376.00	234,376.00	
T3-3227	2021/08/26	52.74		2021/08/26	1,111,460.00	223,460.00	
T3-3228	2021/08/26	63.62		2021/08/26	1,327,164.00	266,164.00	
T3-3229	2020/08/14	38.16		2020/08/14	300,000.00	60,000.00	
T3-3301	2020/08/28	67.40		2020/08/28	1,384,054.00	276,811.00	
T3-3302	2020/08/28	59.86		2020/08/28	1,242,410.00	248,482.00	
T3-3303	2021/05/12	51.40	1,122,227.00			10,000.00	
T3-3304	2021/05/12	51.40		2022/05/29	1,066,747.00	213,350.00	

房间名称	认购时间	建筑面积(平方米)	认购金额(元)	签约日期	签约金额(元)	实收非贷款类房款(元)	实收贷款(元)
T3-3305	2021/05/12	51.40		2022/05/29	1,066,747.00	213,350.00	
T3-3306	2021/05/12	51.40		2022/05/29	1,066,747.00	213,350.00	
T3-3309	2020/08/28	63.62		2020/08/28	1,409,562.00	281,913.00	
T3-3310	2020/08/28	52.74		2020/08/28	1,179,759.00	235,952.00	
T3-3311	2020/12/04	52.74		2020/12/04	1,236,676.00	247,336.00	
T3-3312	2020/12/04	52.74		2020/12/04	1,236,676.00	247,336.00	
T3-3313	2020/12/04	52.74		2020/12/04	1,179,759.00	235,952.00	
T3-3314	2021/07/28	63.62		2021/07/28	1,423,295.00	285,295.00	
T3-3315	2020/10/08	67.40		2020/10/23	1,210,997.00	248,341.00	
T3-3316	2021/05/12	59.86	1,352,255.00			10,000.00	
T3-3317	2021/05/12	51.40	1,122,227.00			10,000.00	
T3-3318	2021/07/27	51.40		2021/07/27	893,201.00	178,641.00	
T3-3320	2021/08/19	51.40		2021/08/19	1,201,741.00	240,741.00	
T3-3321	2022/06/10	59.86		2022/06/10	1,345,413.00	261,405.00	
T3-3322	2022/06/10	67.40		2022/06/10	1,499,852.00	291,359.00	
T3-3323	2020/08/28	63.62		2020/08/28	1,354,629.00	270,926.00	
T3-3324	2020/08/28	52.74		2020/08/28	1,122,842.00	224,569.00	
T3-3325	2020/08/28	52.74		2020/08/28	1,179,759.00	235,952.00	
T3-3326	2020/08/28	52.74		2020/08/28	1,179,759.00	235,952.00	
T3-3327	2020/08/28	52.74		2020/08/28	1,122,842.00	224,569.00	
T3-3328	2020/08/28	63.62		2020/08/28	1,340,896.00	268,180.00	
T3-601	2019/12/25	66.67		2020/01/09	1,043,696.00	1,043,696.00	
T3-602	2020/01/21	59.22		2020/08/15	943,129.00	473,129.00	470,000.00
T3-603	2019/12/23	50.84		2019/12/28	853,305.00	853,305.00	
T3-604	2020/05/27	50.84		2020/05/31	801,204.00	401,204.00	400,000.00
T3-605	2019/12/23	50.84		2019/12/26	818,435.00	818,435.00	
T3-606	2019/12/23	50.84		2020/01/08	835,664.00	418,664.00	417,000.00
T3-607	2020/03/23	59.22		2020/10/29	933,095.00	596,548.00	
T3-608	2019/12/23	66.67		2019/12/26	1,002,708.00	1,002,708.00	
T3-609	2020/03/08	62.93		2020/03/08	966,791.00	483,791.00	483,000.00
T3-610	2020/04/22	59.22		2020/05/03	963,434.00	483,434.00	480,000.00
T3-611	2020/03/15	50.84		2020/10/30	845,044.00	845,044.00	
T3-612	2020/04/10	50.84		2020/05/16	853,940.00	427,940.00	426,000.00
T3-613	2020/04/05	50.84		2020/04/20	836,149.00	836,149.00	
T3-614	2020/03/14	50.84		2020/07/03	888,810.00	888,810.00	
T3-615	2019/12/23	59.22		2019/12/27	984,153.00	984,153.00	
T3-616	2020/04/19	66.67	1,105,178.00			225,178.00	
T3-617	2020/03/18	62.93		2020/10/27	1,065,591.00	535,591.00	530,000.00
T3-618	2020/04/05	52.17		2020/04/12	884,888.00	884,888.00	
T3-619	2020/03/17	52.17		2020/03/18	928,929.00	814,929.00	
T3-620	2020/03/17	52.17		2020/03/18	928,929.00	564,929.00	
T3-621	2020/03/11	52.17		2020/10/30	866,061.00	449,302.00	
T3-622	2020/03/11	62.93		2020/10/30	1,038,319.00	537,177.00	
T3-701	2019/12/23	67.10		2019/12/27	1,034,466.00	1,034,466.00	
T3-702	2020/03/15	59.60		2020/06/26	965,569.00	965,569.00	
T3-703	2019/12/26	51.17		2019/12/30	910,413.00	460,413.00	450,000.00
T3-704	2020/01/01	51.17		2020/01/10	837,710.00	837,710.00	
T3-705	2019/12/23	51.17		2020/01/07	820,258.00	820,258.00	
T3-706	2019/12/23	51.17		2020/01/07	820,258.00	820,258.00	
T3-707	2020/03/20	59.60		2020/10/16	955,405.00	955,405.00	
T3-708	2019/12/23	67.10		2019/12/30	1,037,802.00	1,037,802.00	
T3-709	2020/01/04	63.33		2020/01/08	979,617.00	882,617.00	
T3-710	2019/12/23	52.50		2019/12/31	823,074.00	823,074.00	
T3-711	2020/01/14	52.50		2020/04/24	887,269.00	444,269.00	
T3-712	2019/12/29	52.50		2020/01/16	841,057.00	841,057.00	
T3-713	2020/06/20	52.50		2020/07/01	788,418.00	788,418.00	
T3-714	2020/01/23	63.33		2020/03/04	948,681.00	948,681.00	
T3-715	2020/01/23	67.10		2020/03/04	1,073,037.00	1,073,037.00	
T3-716	2020/07/25	59.60		2020/08/12	986,268.00	493,268.00	493,000.00
T3-717	2020/03/14	51.17		2020/06/13	900,804.00	450,804.00	450,000.00

房间名称	认购时间	建筑面积(平方米)	认购金额(元)	签约日期	签约金额(元)	实收非贷款类房款(元)	实收贷款(元)
T3-718	2020/01/12	51.17		2020/05/31	864,771.00	432,771.00	432,000.00
T3-719	2020/01/12	51.17		2020/05/31	864,771.00	432,771.00	432,000.00
T3-720	2019/12/29	51.17		2020/01/17	890,179.00	890,179.00	
T3-721	2020/04/09	59.60		2020/09/30	986,268.00	496,268.00	490,000.00
T3-722	2020/03/07	67.10		2020/03/07	1,143,140.00	572,141.00	571,000.00
T3-723	2020/04/27	63.33		2020/04/30	1,056,333.00	1,056,333.00	
T3-724	2019/12/29	52.50		2020/05/27	885,503.00	443,503.00	442,000.00
T3-725	2019/12/29	52.50		2020/05/27	940,455.00	470,455.00	470,000.00
T3-726	2019/12/29	52.50		2020/05/27	940,455.00	470,455.00	470,000.00
T3-727	2019/12/29	52.50		2020/05/27	885,503.00	443,503.00	442,000.00
T3-728	2020/05/31	63.33		2020/06/05	1,039,966.00	1,039,966.00	
T3-801	2020/07/12	67.10		2020/07/18	1,079,937.00	1,079,937.00	
T3-802	2020/03/19	59.60		2020/04/16	924,913.00	924,913.00	
T3-803	2019/12/23	51.17		2020/01/05	863,963.00	863,963.00	
T3-804	2019/12/23	51.17		2019/12/31	855,163.00	428,163.00	
T3-805	2019/12/23	51.17		2019/12/31	855,163.00	428,163.00	
T3-806	2019/12/23	51.17		2019/12/31	855,163.00	428,163.00	
T3-807	2020/03/15	59.60		2020/03/19	955,405.00	478,405.00	477,000.00
T3-808	2019/12/23	67.10		2019/12/28	994,105.00	994,105.00	
T3-809	2020/03/15	63.33		2020/03/19	979,617.00	686,617.00	293,000.00
T3-810	2019/12/23	52.50		2019/12/28	823,074.00	823,074.00	
T3-811	2020/01/04	52.50		2020/01/10	841,057.00	841,057.00	
T3-812	2019/12/24	52.50		2019/12/26	859,542.00	859,542.00	
T3-813	2019/12/23	52.50		2019/12/29	849,066.00	425,066.00	424,000.00
T3-814	2019/12/23	63.33		2019/12/27	979,617.00	979,617.00	
T3-815	2020/03/17	67.10		2020/03/19	1,096,364.00	1,096,364.00	
T3-816	2020/03/17	59.60		2020/03/19	986,268.00	986,268.00	
T3-817	2020/01/07	51.17		2020/01/07	828,740.00	828,740.00	
T3-818	2020/01/07	51.17		2020/01/07	828,740.00	828,740.00	
T3-819	2020/03/13	51.17		2020/03/14	855,763.00	428,763.00	427,000.00
T3-820	2020/01/20	51.17		2020/12/30	899,751.00	454,751.00	445,000.00
T3-821	2020/04/13	59.60		2020/04/20	975,776.00	975,776.00	
T3-822	2019/12/29	67.10		2020/01/17	1,119,074.00	1,119,074.00	
T3-823	2020/05/01	63.33		2020/06/28	1,067,692.00	534,692.00	533000
T3-824	2020/01/11	52.50		2020/04/30	905,502.00	905,502.00	
T3-825	2020/04/04	52.50		2020/04/09	950,344.00	475,344.00	475000
T3-826	2020/04/05	52.50		2020/04/25	950,344.00	475,344.00	475000
T3-901	2019/12/23	67.27		2019/12/30	1,089,737.00	981,737.00	
T3-902	2020/07/09	59.75		2020/07/16	974,110.00	487,110.00	487000
T3-903	2019/12/23	51.30		2020/01/15	890,173.00	890,173.00	
T3-904	2020/01/04	51.30		2020/01/19	845,283.00	423,283.00	422000
T3-905	2020/04/17	51.30		2020/04/18	845,282.00	423,282.00	422000
T3-906	2019/12/23	51.30		2020/01/19	836,477.00	836,477.00	
T3-907	2019/12/31	59.75		2020/01/03	1,004,871.00	1,004,871.00	
T3-908	2019/12/23	67.27		2019/12/28	1,025,441.00	1,025,441.00	
T3-909	2020/01/22	63.49		2020/04/23	1,009,575.00	505,575.00	504000
T3-910	2019/12/23	52.63		2020/01/14	813,151.00	813,151.00	
T3-911	2020/01/13	52.63		2020/01/20	857,757.00	857,757.00	
T3-912	2019/12/23	52.63		2019/12/31	867,081.00	867,081.00	
T3-913	2019/12/23	52.63		2019/12/29	856,869.00	856,869.00	
T3-914	2020/05/01	63.49		2020/06/28	978,351.00	489,351.00	489000
T3-915	2019/12/25	67.27		2020/01/18	1,153,201.00	577,201.00	576000
T3-916	2020/04/21	59.75		2020/05/08	984,209.00	554,209.00	430000
T3-917	2020/03/17	51.30		2020/03/24	826,975.00	826,975.00	
T3-918	2020/03/09	51.30		2020/03/13	854,238.00	427,238.00	427000
T3-919	2020/03/07	51.30		2020/03/08	854,238.00	554,238.00	300000
T3-920	2019/12/26	51.30		2019/12/28	897,717.00	897,717.00	
T3-921	2020/04/06	59.75		2020/05/22	994,792.00	497,792.00	497000
T3-922	2019/12/23	67.27		2019/12/29	1,104,550.00	1,104,550.00	
T3-923	2019/12/23	63.49		2019/12/29	1,042,616.00	1,042,616.00	

房间名称	认购时间	建筑面积(平方米)	认购金额(元)	签约日期	签约金额(元)	实收非贷款类房款(元)	实收贷款(元)
T3-924	2019/12/23	52.63		2019/12/29	874,819.00	874,819.00	
T3-925	2019/12/23	52.63		2020/01/03	927,589.00	927,589.00	
T3-926	2019/12/23	52.63		2020/01/03	927,589.00	927,589.00	
T3-927	2019/12/28	52.63		2020/01/01	942,113.00	471,113.00	471000
T3-928	2019/12/23	63.49		2019/12/30	1,095,092.00	986,092.00	
		64,752.27	48,088,237.00		1,099,099,556.00	803,972,120.60	136,096,000.00

附件三:

观音桥壹號销售数据表

房间名称	认购时间	建筑面积(平方米)	认购金额(元)	签约日期	签约金额(元)	实收非贷款类房款(元)	实收贷款(元)
T1-1001	2022/03/05	90.03		2022/03/20	1,776,413.00	446,413.00	
T1-1002	2022/05/06	88.42		2022/05/24	1,681,863.00	511,863.00	1,170,000.00
T1-1003	2022/05/06	88.42		2022/05/24	1,681,863.00	511,863.00	1,170,000.00
T1-1006	2021/06/12	96.24		2021/07/05	2,140,506.00	2,140,506.00	
T1-1007	2021/06/12	96.24		2021/06/24	2,144,794.00	864,794.00	1,280,000.00
T1-1009	2022/06/30	92.40	1,743,588.00			100,000.00	
T1-1010	2021/06/12	88.42		2021/07/28	1,921,759.00	971,759.00	950,000.00
T1-1011	2021/06/12	88.42		2021/07/11	1,921,759.00	771,759.00	1,150,000.00
T1-1012	2021/06/13	90.03		2021/06/22	2,010,320.00	2,010,320.00	
T1-1014	2021/06/12	91.09		2021/06/28	2,005,943.00	805,943.00	1,200,000.00
T1-1015	2021/06/12	91.09		2021/06/22	2,010,001.00	2,010,001.00	
T1-1101	2021/06/15	84.44		2021/06/28	1,875,383.00	1,875,383.00	
T1-1102	2021/06/12	83.07		2021/06/23	1,841,255.00	641,255.00	1,200,000.00
T1-1103	2021/06/12	83.07		2021/06/23	1,841,255.00	1,841,255.00	
T1-1104	2022/05/06	84.55		2022/05/24	1,605,879.00	485,879.00	1,120,000.00
T1-1105	2021/10/06	136.56	3,036,188.00			550,000.00	
T1-1106	2021/06/12	87.79		2021/06/24	1,953,610.00	953,610.00	1,000,000.00
T1-1107	2021/06/12	87.79		2021/06/23	1,957,521.00	1,957,521.00	
T1-1109	2021/06/13	84.55		2021/06/23	1,866,610.00	566,610.00	1,300,000.00
T1-1110	2021/06/13	83.07		2021/06/23	1,832,126.00	742,126.00	1,090,000.00
T1-1111	2021/06/12	83.07		2021/06/23	1,832,126.00	1,832,126.00	
T1-1112	2021/06/12	84.44		2021/06/26	1,894,025.00	1,894,025.00	
T1-1114	2022/03/13	81.33		2022/03/31	1,615,200.00	495,200.00	1,120,000.00
T1-1115	2021/06/12	81.33	1,820,644.00			50,000.00	
T1-1116	2021/06/13	125.98		2021/06/22	2,864,324.00	2,864,324.00	
T1-1201	2021/06/16	89.05		2021/06/23	1,986,586.00	596,586.00	1,390,000.00
T1-1202	2021/06/14	84.80		2021/06/23	1,888,080.00	1,888,080.00	
T1-1203	2022/05/04	84.80		2022/05/15	1,678,293.00	518,293.00	
T1-1205	2021/06/14	134.19		2021/07/07	3,058,030.00	1,698,030.00	
T1-1206	2021/06/13	87.79		2021/06/22	1,962,387.00	1,962,387.00	
T1-1207	2021/06/13	87.79		2021/07/20	1,966,299.00	1,116,299.00	850,000.00
T1-1209	2022/02/14	88.62		2022/02/14	1,786,579.00	546,579.00	1,240,000.00
T1-1210	2021/12/13	84.80		2021/12/27	1,802,771.00	1,802,772.00	
T1-1211	2022/04/15	84.80		2022/05/15	1,669,936.00	559,936.00	1,110,000.00
T1-1212	2022/04/05	89.05		2022/04/16	1,783,408.00	723,408.00	
T1-1213	2021/10/07	123.31		2021/12/06	2,740,915.00	830,915.00	
T1-1214	2021/06/13	83.52		2021/06/24	1,874,382.00	944,382.00	930,000.00
T1-1215	2021/06/13	83.52		2021/07/03	1,878,102.00	758,102.00	1,120,000.00
T1-1216	2021/06/13	123.31		2021/06/26	2,815,581.00	1,135,581.00	1,680,000.00
T1-1301	2021/07/18	84.12		2021/07/26	1,885,015.00	765,015.00	1,120,000.00
T1-1302	2021/07/23	85.22		2021/07/29	1,905,868.00	1,905,868.00	
T1-1303	2021/07/11	85.22		2021/07/16	1,905,868.00	765,868.00	1,140,000.00
T1-1304	2021/08/18	85.61		2021/09/29	1,910,776.00	1,337,543.00	
T1-1306	2021/06/13	74.31		2021/06/22	1,745,742.00	1,745,742.00	
T1-1307	2021/06/15	74.31		2021/07/14	1,731,385.00	693,385.00	1,038,000.00
T1-1309	2021/10/11	85.61	1,829,913.00			50,000.00	
T1-1310	2021/06/17	85.22		2021/06/22	1,896,419.00	1,896,419.00	
T1-1311	2021/06/17	85.22		2021/06/22	1,896,419.00	1,896,419.00	
T1-1312	2021/06/19	84.12		2021/06/24	1,903,753.00	763,753.00	1,140,000.00
T1-1313	2021/11/28	138.54	2,834,894.00			100,000.00	
T1-1314	2021/06/15	72.95		2021/07/13	1,720,292.00	1,376,292.00	
T1-1315	2021/06/13	72.95		2021/06/26	1,723,542.00	1,723,542.00	
T1-1316	2021/11/19	138.54		2021/11/26	2,795,683.00	1,121,683.00	
T1-1401	2021/10/30	83.91		2021/11/19	1,671,386.00	1,671,386.00	
T1-1402	2021/12/31	86.44		2022/01/11	1,679,304.00	1,679,304.00	
T1-1403	2022/06/29	86.44		2022/06/30	1,718,358.00	528,358.00	
T1-1406	2021/06/22	73.41		2021/06/24	1,724,598.00	1,724,598.00	

房间名称	认购时间	建筑面积 (平方米)	认购金额 (元)	签约日期	签约金额 (元)	实收非贷款类房款 (元)	实收贷款 (元)
T1-1407	2021/07/06	73.41		2021/07/28	1,727,869.00	527,869.00	1,200,000.00
T1-1409	2021/11/16	86.42		2021/11/27	1,691,671.00	511,671.00	1,180,000.00
T1-1410	2022/01/07	86.44		2022/01/11	1,780,000.00	1,280,000.00	500,000.00
T1-1411	2022/01/23	86.44		2022/01/24	1,709,838.00	519,838.00	1,190,000.00
T1-1412	2021/06/19	83.91		2021/07/09	1,899,001.00	579,001.00	1,320,000.00
T1-1414	2021/07/09	73.98		2021/07/18	1,744,581.00	1,744,581.00	
T1-1415	2022/02/06	73.98		2022/02/12	1,553,667.00	1,087,567.00	
T1-1501	2021/07/18	84.28		2021/07/26	1,877,866.00	1,877,866.00	
T1-1502	2021/09/26	86.44		2021/10/16	1,922,098.00	1,192,098.00	730,000.00
T1-1503	2021/10/01	86.44		2021/11/30	1,882,871.00	572,871.00	1,310,000.00
T1-1504	2021/12/04	86.95		2021/12/21	1,673,635.00	1,003,635.00	670,000.00
T1-1505	2021/06/12	148.20		2021/06/23	3,406,205.00	3,406,205.00	
T1-1506	2021/06/16	74.24		2021/08/31	1,751,521.00	531,521.00	1,220,000.00
T1-1507	2021/06/14	74.24		2021/06/22	1,754,828.00	1,754,828.00	
T1-1509	2021/10/30	86.95		2021/11/25	1,670,310.00	793,560.00	
T1-1510	2021/06/24	86.44		2021/07/19	1,932,040.00	582,040.00	1,350,000.00
T1-1511	2021/06/20	86.44		2021/06/26	1,932,040.00	1,532,040.00	400,000.00
T1-1512	2021/06/19	84.28		2021/06/23	1,915,884.00	585,884.00	1,330,000.00
T1-1514	2021/06/17	74.24		2021/06/23	1,758,136.00	708,136.00	1,050,000.00
T1-1515	2021/06/17	74.24		2021/06/22	1,743,651.00	1,743,651.00	
T1-1601	2021/12/29	85.57		2021/12/31	1,660,965.00	1,660,965.00	
T1-1602	2021/07/10	87.03		2021/07/17	1,963,665.00	1,963,665.00	
T1-1603	2022/04/02	87.03	1,685,975.00			30,000.00	
T1-1604	2021/11/17	88.03		2021/11/24	1,701,905.00	809,405.00	
T1-1605	2021/06/12	147.72		2021/06/23	3,409,504.00	1,029,504.00	2,380,000.00
T1-1606	2021/06/12	74.75		2021/06/24	1,771,028.00	571,028.00	1,200,000.00
T1-1607	2021/06/12	74.75		2021/06/26	1,774,358.00	764,358.00	1,010,000.00
T1-1608	2021/06/13	147.72		2021/06/23	3,422,812.00	1,370,812.00	
T1-1609	2021/11/05	88.03		2021/11/30	1,738,504.00	1,390,803.00	
T1-1610	2021/06/16	87.03		2021/06/22	1,953,843.00	1,953,843.00	
T1-1611	2021/06/12	87.03		2021/06/27	1,953,843.00	1,953,843.00	
T1-1612	2021/06/12	85.57	1,953,765.00			100,000.00	
T1-1613	2021/06/12	139.46		2021/06/24	3,237,634.00	1,277,634.00	1,960,000.00
T1-1614	2021/06/12	74.75		2021/06/24	1,777,689.00	717,689.00	1,060,000.00
T1-1615	2021/06/12	74.75		2021/06/23	1,781,092.00	711,092.00	1,070,000.00
T1-1616	2021/06/12	139.46		2021/06/22	3,225,208.00	3,225,208.00	
T1-1701	2021/06/12	85.57		2021/10/27	1,951,563.00	591,563.00	
T1-1702	2021/08/07	87.03		2021/08/10	1,960,974.00	1,372,974.00	
T1-1703	2021/06/15	87.03		2021/06/23	1,980,984.00	600,984.00	1,380,000.00
T1-1704	2021/11/17	88.03		2021/11/30	1,741,950.00	1,393,560.00	
T1-1706	2021/06/12	64.80		2021/07/15	1,567,425.00	943,425.00	
T1-1707	2021/06/12	64.80		2021/06/26	1,570,376.00	785,376.00	
T1-1709	2021/10/07	88.03		2021/10/29	1,945,330.00	585,330.00	1,360,000.00
T1-1710	2022/01/28	87.03		2022/02/10	1,732,156.00	692,876.00	
T1-1711	2021/06/15	87.03		2021/06/28	1,971,075.00	601,075.00	1,370,000.00
T1-1712	2021/06/13	85.57		2021/06/26	1,970,963.00	600,963.00	1,370,000.00
T1-1714	2021/06/12	64.37		2021/06/26	1,547,100.00	627,100.00	920,000.00
T1-1715	2021/06/12	64.37		2021/06/26	1,550,002.00	1,100,002.00	450,000.00
T1-1801	2021/08/27	85.57		2021/09/05	1,951,563.00	1,171,563.00	
T1-1802	2022/05/22	87.03		2022/05/29	1,780,884.00	720,884.00	1,060,000.00
T1-1806	2021/06/23	64.80		2021/06/26	1,567,425.00	1,567,425.00	
T1-1807	2021/06/16	64.80		2021/06/24	1,570,377.00	480,377.00	1,090,000.00
T1-1809	2022/02/20	88.03		2022/02/22	1,723,662.00	523,662.00	1,200,000.00
T1-1810	2021/12/30	87.03		2021/12/31	1,720,000.00	690,000.00	1,030,000.00
T1-1811	2022/01/10	87.03		2022/01/24	1,752,066.00	1,752,066.00	
T1-1812	2021/07/04	85.57		2021/07/09	1,970,963.00	1,970,963.00	
T1-1814	2021/07/09	64.37		2021/08/05	1,562,823.00	1,562,823.00	
T1-1815	2021/07/13	64.37		2021/07/20	1,565,755.00	1,565,755.00	
T1-1901	2021/11/30	87.63		2021/12/03	1,760,000.00	1,760,000.00	
T1-1909	2022/01/28	159.27		2022/01/28	3,681,526.00	741,526.00	

房间名称	认购时间	建筑面积(平方米)	认购金额(元)	签约日期	签约金额(元)	实收非贷款类房款(元)	实收贷款(元)
T1-2102	2021/07/26	87.63	1,835,787.00	2021/09/26	2,024,429.00	814,429.00	1,210,000.00
T1-2105	2021/09/07	133.94		2021/09/07	3,201,702.00	641,702.00	1,200,000.00
T1-2106	2021/06/18	93.18		2021/06/24	2,166,541.00	966,541.00	
T1-2107	2022/03/10	93.18		2022/03/10	1,929,668.00	399,668.00	1,510,000.00
T1-2110	2022/06/12	87.63				20,000.00	
T1-2112	2021/06/17	87.02		2021/06/25	2,039,424.00	2,039,424.00	
T1-2113	2022/01/28	125.21		2022/03/04	2,860,021.00	858,021.00	
T1-2114	2021/06/21	93.18		2021/06/29	2,175,212.00	2,175,212.00	1,510,000.00
T1-2115	2021/06/13	93.18		2021/06/26	2,179,456.00	669,456.00	
T1-2116	2021/06/19	125.21		2021/06/24	2,968,915.00	2,968,915.00	1,300,000.00
T1-2201	2021/07/18	87.02	3,339,148.00	2021/09/26	2,022,966.00	1,418,966.00	
T1-2202	2021/07/18	87.63		2021/09/26	2,033,191.00	1,424,191.00	2,080,000.00
T1-2203	2021/07/18	87.63		2021/09/24	2,033,191.00	2,033,191.00	
T1-2205	2021/08/24	133.94		2021/09/12	3,150,531.00	3,150,531.00	1,610,000.00
T1-2206	2021/06/17	93.18		2021/07/26	2,175,857.00	2,175,857.00	
T1-2207	2021/06/20	93.18		2021/06/24	2,180,193.00	880,193.00	1,300,000.00
T1-2208	2021/06/19	133.94		2021/06/24	3,195,143.00	3,195,143.00	
T1-2211	2022/05/01	87.63		2022/05/11	1,802,702.00	1,802,702.00	2,080,000.00
T1-2212	2022/03/05	87.02		2022/03/30	1,820,555.00	730,555.00	
T1-2215	2021/06/19	93.18		2021/07/26	2,188,865.00	2,188,865.00	2,080,000.00
T1-2216	2021/06/15	125.21		2021/06/26	2,981,063.00	901,063.00	
T1-2304	2021/07/12	89.21	2,968,131.00	2021/07/14	2,190,016.00	490,016.00	1,610,000.00
T1-2305	2021/06/12	133.94		2021/07/04	3,326,153.00	3,326,153.00	
T1-2306	2021/06/12	93.85		2021/07/04	2,294,542.00	694,542.00	1,600,000.00
T1-2308	2021/06/12	133.94				100,000.00	
T1-2312	2021/12/12	87.62		2021/12/23	2,093,795.00	839,795.00	2,140,000.00
T1-2313	2021/11/25	125.21		2021/12/10	3,064,397.00	924,397.00	
T1-2314	2021/06/12	93.85		2021/07/14	2,303,647.00	693,647.00	1,610,000.00
T1-2315	2021/06/12	93.85		2021/06/24	2,308,201.00	698,201.00	
T1-2316	2021/06/12	125.21		2021/06/25	3,115,433.00	3,115,433.00	1,150,000.00
T1-2405	2022/05/18	133.94				100,000.00	
T1-2406	2021/07/19	93.85	3,412,389.00	2021/07/28	2,303,926.00	1,153,927.00	1,150,000.00
T1-2408	2021/07/09	133.94		2021/07/18	3,352,143.00	3,352,143.00	
T1-2416	2021/09/01	125.21		2021/09/28	3,095,989.00	1,702,794.00	2,370,000.00
T1-2505	2022/04/15	133.94		2022/04/22	2,979,683.00	609,683.00	
T1-2506	2021/10/04	93.85		2021/10/07	2,266,576.00	686,576.00	2,190,000.00
T1-2507	2021/09/24	93.85		2021/09/27	2,247,624.00	2,000,000.00	
T1-2508	2022/02/19	133.94		2022/03/27	3,229,299.00	647,299.00	2,190,000.00
T1-2516	2021/08/18	125.21		2022/04/06	3,139,853.00	949,853.00	
T1-2605	2021/06/13	133.94		2021/06/27	3,365,137.00	3,365,137.00	1,390,000.00
T1-2607	2021/08/26	93.85		2021/10/23	2,327,246.00	937,246.00	
T1-2608	2021/06/12	133.94	3,060,629.00	2021/06/26	3,378,398.00	1,358,398.00	2,020,000.00
T1-2613	2021/06/13	125.21		2021/06/27	3,164,273.00	2,216,273.00	
T1-2614	2021/06/14	93.85		2021/08/10	2,331,892.00	701,892.00	1,630,000.00
T1-2616	2021/06/13	125.21		2021/07/31	3,152,001.00	947,001.00	
T1-2705	2022/05/08	133.94				100,000.00	1,580,000.00
T1-2708	2021/10/22	133.94		2021/10/22	3,254,366.00	984,366.00	
T1-2713	2021/07/30	125.21		2021/08/18	3,176,545.00	1,596,545.00	2,200,000.00
T1-2716	2021/06/25	125.21		2021/06/25	3,164,272.00	964,272.00	
T1-2805	2022/06/12	133.94		2022/06/30	3,014,453.00	1,214,453.00	2,220,000.00
T1-2808	2022/05/17	133.94				20,000.00	
T1-2813	2021/08/04	125.21	3,060,629.00	2021/08/10	3,188,817.00	968,817.00	1,410,000.00
T1-2816	2021/08/06	125.21		2021/12/24	3,176,420.00	1,905,852.00	
T1-2905	2021/06/22	133.94		2021/06/29	3,404,255.00	3,404,255.00	1,410,000.00
T1-2906	2021/06/14	94.19		2021/07/09	2,359,269.00	949,269.00	
T1-2907	2021/06/14	94.19		2021/07/09	2,363,932.00	953,932.00	1,500,000.00
T1-2908	2021/07/19	133.94		2021/07/21	3,417,647.00	2,735,647.00	
T1-2915	2021/07/09	94.19		2021/08/31	2,349,284.00	2,349,284.00	2,000,000.00
T1-2916	2021/06/20	125.21		2021/06/28	3,188,693.00	1,688,693.00	
T1-3016	2021/09/07	125.21		2021/09/25	3,348,227.00	1,348,227.00	2,000,000.00

房间名称	认购时间	建筑面积 (平方米)	认购金额 (元)	签约日期	签约金额 (元)	实收非贷款类房款 (元)	实收贷款 (元)
T1-3105	2022/06/03	133.94		2022/06/07	3,103,788.00	933,788.00	2,170,000.00
T1-3505	2021/06/13	133.95		2021/07/10	3,680,870.00	3,680,870.00	
T1-3506	2022/02/13	94.52		2022/02/18	2,406,625.00	726,625.00	1,680,000.00
T1-3508	2021/06/23	133.95		2021/06/26	3,688,030.00	3,688,030.00	
T1-3608	2021/12/29	133.94		2022/01/10	3,289,673.00	993,674.00	
T1-3908	2021/10/05	133.94		2021/11/02	3,627,052.00	1,093,052.00	
T1-3913	2021/07/29	125.21		2021/12/14	3,476,275.00	1,396,275.00	
T1-4108	2021/10/05	133.94	3,652,640.00			500,000.00	
T1-4205	2021/08/07	133.94	3,772,619.00			100,000.00	
T1-4302	2021/07/01	89.43		2021/09/03	2,461,292.00	741,292.00	1,720,000.00
T1-4303	2022/04/09	89.43		2022/04/14	2,200,000.00	1,400,000.00	800,000.00
T1-4305	2021/06/18	133.94		2021/06/29	3,785,747.00	3,785,747.00	
T1-4306	2021/06/18	95.19		2021/06/24	2,656,477.00	2,656,477.00	
T1-4307	2021/06/18	95.19		2021/07/08	2,661,755.00	2,661,755.00	
T1-4308	2021/06/18	133.94		2021/06/23	3,793,040.00	1,523,040.00	2,270,000.00
T1-4315	2021/06/28	95.19		2021/07/04	2,635,557.00	2,635,557.00	
T1-4405	2021/07/09	133.94		2021/08/01	3,798,874.00	2,282,874.00	
T1-4705	2021/07/17	133.94		2021/07/17	4,017,002.00	4,017,002.00	
T1-4713	2021/09/12	125.21		2021/09/12	3,770,950.00	754,950.00	
T1-4716	2021/09/12	125.21		2021/09/12	3,785,724.00	757,724.00	
T1-4805	2021/09/07	133.94		2021/09/25	4,043,257.00	1,623,257.00	2,420,000.00
T1-5005	2021/12/03	133.94		2021/12/29	3,860,000.00	3,860,000.00	
T1-5006	2021/09/07	95.53		2021/10/09	2,840,506.00	1,140,506.00	1,700,000.00
T1-5205	2021/07/23	133.94		2021/07/28	4,148,675.00	2,228,675.00	
T1-5605	2021/06/28	133.94		2021/07/04	4,293,474.00	4,293,474.00	
T1-5606	2021/06/27	95.86		2021/07/07	3,022,894.00	1,212,894.00	1,810,000.00
T1-5608	2021/06/13	133.94		2021/06/23	4,276,634.00	1,296,634.00	2,980,000.00