

重庆时代中心项目监管报告

2022 年 01 月

编号： JGCQ26

编制单位：北京康正国际资产评估有限公司

编制时间：二零二二年二月十一日

目 录

目 录.....	1
1、项目概况.....	1
2、重大事件披露.....	3
3、项目五证办理情况.....	3
4、项目进度情况.....	7
4.1 重庆时代中心项目施工进度计划总表.....	8
4.2 当月工程进度描述.....	14
4.3 工程材料.....	15
4.4 标的项目现场照片.....	16
4.5 下个月工程项目相关计划.....	22
5、销售印鉴/网签盘使用情况.....	22
6、本月合同签订前的审理情况.....	23
7、抵押物解押及在押情况.....	26
8、项目销售情况.....	52
8.1 公寓销售情况.....	52
8.2 住宅销售情况.....	10
9、周边竞品楼盘价格情况.....	16
10、 置业顾问销售能力及销售区域购买力分析.....	17
10.1 公寓方面.....	17
10.2 住宅方面.....	18
11、本月资金支付审核情况.....	19

12、月度监管情况总结及建议.....	22
---------------------	----

为了方便阅读之目的，本报告中将部分名称简写为：

·标的的项目：重庆时代中心项目

·项目公司：重庆华诚投资有限公司

·中诚信托：中诚信托有限责任公司

·康正国际：北京康正国际资产评估有限公司

1、项目概况

重庆时代中心项目位于重庆市核心商圈之一江北区的观音桥核心地段，项目推广名为“重庆时代中心”--由重庆华诚投资有限公司开发建设。该项目地块位于观音桥核心商圈太阳谷计划中，坐落于现商圈环道范围内的东南角位置，规划区地籍属于渝北二村地段。

整个项目由三栋超高层和商业裙楼构成，占地面积 25136 平方米，规划建筑面积 381811.11 平方米。原定方案中：商业建筑面积 9.1 万平米，写字楼建筑面积 8.56 万平米，住宅建筑面积 8.7 万平米（不含配套设施），共有 2427 个地下停车位(室外 17 个，室内 2410 个)，容积率 8.97，绿化率 18%，建筑覆盖率 46%。现修改后的既定方案为停车位 2413 个（室内 2396 个，室外 17 个）。

由于当前房地产环境和市场需求发生重大变化为适应当前及未来房地产市场环境和需求，经过充分的市场调研及论证，项目公司已向政府申请对原控规及总体规划进行修改。具体修改内容为：用地性质由原商业金融业用地修改为商业、商务和居住综合用地，原总体方案布局 3 栋超高层建筑，现将 T1 号塔楼由“办公”调整为“住宅”。

康正国际监管人员 2019 年 12 月 2 日正式入场，到项目公司所在地重庆市江北区金融城 2 号 T1 座和标的项目所在地江北区观音桥建新南路 1 号重庆时代中心，开始配合中诚信托进行重庆时代中心项目的监管工作。



项目位置图



项目规划效果图

2、重大事件披露

1、2022 年 01 月 10 日开始 T2 塔楼接房工作。

3、项目五证办理情况

截至当前时点已经取得了《不动产权证书》、《建设用地规划许可证》、《立项备案证》、《建设工程规划许可证》、《建筑工程施工许可证》及《房屋预售许可证》，具体证载信息如下表所示：

不动产权证书

不动产权证书号	渝（2019）江北区不动产权第 000107044 号
登记日期	2019/01/30
权利人	重庆华诚投资有限公司
坐落	重庆市江北区观音桥组团 I 分区 I29-3-1/02 地块
土地使用权类型	出让
用途	商务金融用地
使用期限	2011 年 8 月 31 日起 2051 年 08 月 30 日止
权利人营业执照	91500105671001442K
土地使用权面积	25136 平方米
共有情况	单独所有
不动产单元号	500105006002GB01119
权利类型	国有建设用地使用权
业务编号	201901281020388

建设用地规划许可证

证号	地字第 500105202000006 号
发证日期	2020/06/18
用地单位	重庆华诚投资有限公司
用地项目名称	隆鑫中心（暂定名）
用地位置	江北区观音桥组团 I29-3/03 号地块
用地面积	25136 平方米
建设规模	226224 平方米
容积率	不得大于 9
建筑密度	不得大于 50%
绿地率	不得小于 25%

立项备案证

项目名称	隆鑫·世纪广场（暂定名）	建设地址	江北区观音桥组团 I 分区 I29-3-1/02
项目法人	重庆华诚投资有限公司	项目法人经济类型	其他
建设性质	新建	建设规模	项目建设用地总面积约 25136 平方米，地上建筑总规模不大于 226224 平方米
总投资	320000 万元	资金来源	1、资本金 128500 万元 2、银行贷款 0 万元 3、其他 191500 万元
建设工期	2012 年 6 月 7 日至 2021 年 5 月 31 日		
项目代码	2012-500105-70-03-018886	发证时间（新换）	2019 年 6 月 21 日

建设工程规划许可证

证号	建字第 500105202000019 号
日期	2020 年 7 月 3 日
建设单位	重庆华诚投资有限公司
建设项目名称	隆鑫·中心（暂定名）
建设地址	江北区观音桥组团 I29-3-1/02 号地块
建设规模	382568.02 平方米
栋号	塔楼 1、塔楼 2、塔楼 3、裙楼及地下建筑
总建筑面积	382568.02 平方米
地上/地下建筑面积	226342.72/156225.3 平方米
公建面积	147865.62 平方米
配套设施	①物管用房：1280.2 平方米
	②公厕：110 平方米
	③垃圾站：211 平方米
	④派出所：308 平方米
车库	113169.72 平方米
停车位	2523 个（室内 2506 个，室外 17 个）
总计容建筑面积	225584.35 平方米
设备用房建筑面积	23559.42 平方米
其他（架空层、转换层等）建筑面积	4348.37 平方米

建筑工程施工许可证（一标段：负 3 层~负 7 层）

证号	编号 500105201312180101
发证日期	2013/12/18
建设单位	重庆华诚投资有限公司
工程名称	隆鑫中心项目一标段（负 3-负 7 层）车库工程
建设地址	江北区观音桥商圈
建设规模	113422.45 平方米
设计单位	重庆市设计院
施工单位	中国华西企业有限公司
监理单位	重庆亚太工程建设监理有限公司
建设单位项目负责人	黄军
合同开工/竣工时间	2013/04/28-2016/01/01

建筑工程施工许可证（二标段：负 1 层、负 2 层及商业裙房）

证号	编号 500105201312250101
发证日期	2013/12/17
建设单位	重庆华诚投资有限公司
工程名称	隆鑫中心项目二标段（负 1、负 2 层及商业裙房）工程
建设地址	江北区观音桥商圈
建设规模	91105.98 平方米
设计单位	重庆市设计院
施工单位	中国华西企业有限公司
监理单位	重庆亚太工程建设监理有限公司
建设单位项目负责人	黄军
合同开工/竣工时间	2013/04/28-2016/01/01

建筑工程施工许可证（三标段：3 号塔楼）

证号	编号 500105201312250201
发证日期	2013/12/17
建设单位	重庆华诚投资有限公司
工程名称	隆鑫中心项目三标段（3 号塔楼）工程
建设地址	江北区观音桥商圈
建设规模	43502 平方米

设计单位	重庆市设计院
施工单位	中国华西企业有限公司
监理单位	重庆亚太工程建设监理有限公司
建设单位项目负责人	黄军
合同开工/竣工时间	2013/04/28-2016/01/01

建筑工程施工许可证（四标段：2 号塔楼）

证号	编号 500105201312260201
发证日期	2013/12/17
建设单位	重庆华诚投资有限公司
工程名称	隆鑫中心项目四标段（2 号塔楼）工程
建设地址	江北区观音桥商圈
建设规模	42063 平方米
设计单位	重庆市设计院
施工单位	中国华西企业有限公司
监理单位	重庆亚太工程建设监理有限公司
建设单位项目负责人	黄军
合同开工/竣工时间	2013/04/28-2016/01/01

建筑工程施工许可证（五标段：1 号塔楼）

证号	编号 500105202008130101
发证日期	2020/8/13
建设单位	重庆华诚投资有限公司
工程名称	隆鑫中心项目五标段（1 号塔楼）工程
建设地址	江北区观音桥商圈
建设规模	91691.31
合同价格	15404.14 万元
勘察单位	重庆六零七工程勘察设计院有限公司
设计单位	重庆市设计院
施工单位	中国华西企业有限公司
监理单位	重庆亚太工程建设监理有限公司
勘察单位项目负责人	高培得
设计单位项目负责人	张炜
施工单位项目负责人	陈儒祥
总监理工程师	余银彬
合同工期	1198 日历天

建筑工程施工许可证（五标段：1 号塔楼）

证号	编号 500105202105260120
发证日期	2021/5/26
建设单位	重庆华诚投资有限公司
工程名称	隆鑫中心项目 1 号塔楼室内精装修工程
建设地址	江北区观音桥商圈
建设规模	0 平方米
合同价格	10082.93 万元
设计单位	重庆渝宏建筑规划设计有限公司
施工单位	中国华西企业有限公司
监理单位	重庆亚太工程建设监理有限公司
设计单位项目负责人	王仁强
施工单位项目负责人	陈儒祥
总监理工程师	余银彬
合同工期	2022-09-01 至 2023-11-29

重庆市商品房预售（预租）许可证

T2 塔楼	证号	渝住建委（2014）预字第（708）号附 1 号
	售房企业名称	重庆华诚投资有限公司
	规划批准的项目名称	隆鑫中心（暂定名）
	项目对外销售名称（推广名）	重庆时代中心
	房屋坐落	江北区观音桥东环路 9 号
	预售资金监管银行	民生银行重庆分行营业部
	预售资金监管账号	691563966
预售房屋状况	规划编号	塔楼 2
	层次	7 至 17 层、19 至 25 层、27 至 33 层
	建筑面积	40331.95 平米
	用途	非住宅
发证日期		2019 年 12 月 18 日
T3 塔楼	证号	渝住建委（2014）预字第（650）号附 1 号
	售房企业名称	重庆华诚投资有限公司
	规划批准的项目名称	隆鑫中心（暂定名）
	项目对外销售名称（推广名）	重庆时代中心
	房屋坐落	江北区观音桥东环路 9 号
	预售资金监管银行	民生银行重庆分行营业部
	预售资金监管账号	691563966
预售房屋状况	规划编号	塔楼 3
	层次	6 至 15 层、17 至 25 层、27 至 33 层
	建筑面积	41335.56 平米
	用途	非住宅
发证日期		2019 年 12 月 18 日
南北裙楼	证号	渝国土房管（2015）预字第（429）号
	售房企业名称	重庆华诚投资有限公司
	规划批准的项目名称	隆鑫中心（暂定名）
	项目对外销售名称（推广名）	隆鑫中心
	房屋坐落	江北区观音桥组团 I29-3-1/02 号地块
	预售资金监管银行	中国民生银行重庆分行
	预售资金监管账号	691563966
预售房屋状况	规划编号	南北裙楼
	层次	1-5
	建筑面积	38459.12 平米
	用途	非住宅
发证日期		2015 年 06 月 12 日
T1 塔楼	证号	渝住建委（2021）预字第（848）号
	售房企业名称	重庆华诚投资有限公司
	联建单位名称	
	规划批准的项目名称	隆鑫中心
	项目对外销售名称（推广名）	观音桥 1 號
	房屋坐落	江北区观音桥东环路 9 号
	预售资金监管银行	中国民生银行股份有限公司重庆分行
	预售资金监管账号	691563966
预售房屋状况	幢号（规划编号）	塔楼 1
	幢号（公安编号）	2
	层次	7-32、32 夹、33-59、61-66
	套数	842
	建筑面积（m²）	92583.85
	用途	住宅
发证日期		2021 年 06 月 11 日

重庆市建设工程竣工验收备案登记证

证号	江北区建竣备字【2021】0055 号
发证日期	2021/08/23
工程名称	隆鑫中心项目三标段（3 号塔楼）工程
工程地址	江北区观音桥
工程规模	43604.96 平方米
主体结构类型	框架剪力墙
竣工验收时间	2021/08/20
设计合理使用年限	50
建设单位	重庆华诚投资有限公司
勘察单位	重庆六零七工程勘察设计有限公司
设计单位	重庆市设计院有限公司
施工单位	中国华西企业有限公司
监理单位	重庆亚太工程建设监理有限公司

重庆市建设工程竣工验收备案登记证

证号	江北区建竣备字【2021】0072 号
发证日期	2021/11/09
工程名称	隆鑫中心项目四标段（2 号塔楼）工程
工程地址	江北区观音桥
工程规模	42105.91 平方米
主体结构类型	框架剪力墙
竣工验收时间	2021/11/08
设计合理使用年限	50
建设单位	重庆华诚投资有限公司
勘察单位	重庆六零七工程勘察设计有限公司
设计单位	重庆市设计院有限公司
施工单位	中国华西企业有限公司
监理单位	重庆亚太工程建设监理有限公司

不动产权证书

不动产权证号	渝（2021）江北区不动产权第 001156982 号
登记日期	2021/09/24
权利人	重庆华诚投资有限公司
坐落	重庆市江北区观音桥东环路 7 号
权利性质	出让
用途	商务金融用地/办公
使用期限（国有建设用地使用权）	2011 年 8 月 31 日起 2051 年 08 月 30 日止
权利人营业执照	91500105671001442K
面积	共有宗地面积 25136 平方米/房屋建筑面积 41686.9 平方米
所在楼层范围	第 6 至 33 层（不含第 16、26 层）
共有情况	单独所有
不动产单元号	500105006002GB01119F0001
权利类型	国有建设用地使用权/房屋所有权
业务编号	202109231020108

不动产权证书

不动产权证号	渝（2022）江北区不动产权第 000044571 号
登记日期	2022/01/14
权利人	重庆华诚投资有限公司
坐落	重庆市江北区观音桥东环路 9 号 1 幢
权利性质	出让
用途	商务金融用地/办公

使用期限（国有建设用地使用权）	2011 年 8 月 31 日起 2051 年 08 月 30 日止
权利人营业执照	91500105671001442K
面积	共有宗地面积 25136 平方米/房屋建筑面积 40759.24 平方米
所在楼层范围	第 7 至 17 层、第 19 至 25 层、第 27 至 33 层
共有情况	单独所有
不动产单元号	500105006002GB01119F0001
权利类型	国有建设用地使用权/房屋所有权
业务编号	202201131020540

4、项目进度情况

4.1 重庆时代中心项目施工进度计划总表

根据建设单位提供的重庆时代中心项目总控进度计划整理如下：

重庆时代中心项目施工进度计划总表

标号	任务名称	工期（天）	开始时间	完成时间
1	工期	1034 工作日	2021/01/01	2023/12/31
2	T3 塔楼工程	160 工作日	2021/01/01	2021/06/30
3	改造工程	89 工作日	2021/01/01	2021/04/20
4	主体结构改造	31 工作日	2021/01/01	2021/01/31
5	避难层结构改造	31 工作日	2021/01/01	2021/01/31
6	L16 层砼结构改造	31 工作日	2021/01/01	2021/01/31
7	L26 层砼结构改造	31 工作日	2021/01/01	2021/01/31
8	筒体砌体结构改造	79 工作日	2021/01/06	2021/04/15
9	L33-L5 层筒体砌体结构拆除【3 层/天】	10 工作日	2021/01/06	2021/01/15
10	楼梯间风井安装【5 层/天】	7 工作日	2021/01/16	2021/01/22
11	新砌砌体结构及抹灰	67 工作日	2021/01/18	2021/04/15
12	T3 塔楼地下新增楼梯结构改造	89 工作日	2021/01/01	2021/04/20
13	B6-B3 层新增楼梯、电梯及风井结构改造	89 工作日	2021/01/01	2021/04/20
14	屋面工程	72 工作日	2021/01/16	2021/04/18
15	屋面防水施工	3 工作日	2021/01/16	2021/01/18
16	屋面防水保护层及保温层	1 工作日	2021/01/19	2021/01/19
17	屋面刚性层施工	7 工作日	2021/01/20	2021/01/26
18	屋面装饰层	61 工作日	2021/01/27	2021/04/18
19	T3 塔吊拆除	7 工作日	2021/02/27	2021/03/05
20	T3 施工电梯拆除	7 工作日	2021/04/24	2021/04/30
21	幕墙工程	141 工作日	2021/01/01	2021/06/11
22	屋面塔尖装饰架幕墙	15 工作日	2021/01/01	2021/01/15
23	北面幕墙工程	42 工作日	2021/03/27	2021/05/07
24	北面塔吊部位埋件安装	14 工作日	2021/03/27	2021/04/09
25	北面幕转接件安装	14 工作日	2021/04/10	2021/04/23
26	北面幕墙单元块安装及层间封堵	14 工作日	2021/04/24	2021/05/07
27	东面幕墙安装	42 工作日	2021/05/01	2021/06/11
28	东面施工电梯部位埋件安装	14 工作日	2021/05/01	2021/05/14
29	东面幕转接件安装	14 工作日	2021/05/15	2021/05/28
30	东面幕墙单元块安装及层间封堵	14 工作日	2021/05/29	2021/06/11
31	轻质隔墙工程	89 工作日	2021/01/01	2021/04/20
32	L33-L29 层隔墙板安装【4 天/层.5 组 20 人】	15 工作日	2021/01/01	2021/01/15
33	L28-L24 层隔墙板安装【4 天/层.5 组 20 人】	15 工作日	2021/01/16	2021/01/30
34	L23-L19 层隔墙板安装	15 工作日	2021/01/31	2021/03/07
35	L18-L14 层隔墙板安装	15 工作日	2021/03/08	2021/03/22
36	L13-L9 层隔墙板安装	15 工作日	2021/03/23	2021/04/06

标号	任务名称	工期（天）	开始时间	完成时间
37	L8-L6 层隔墙板安装	14 工作日	2021/04/07	2021/04/20
38	防火门安装工程	61 工作日	2021/04/21	2021/06/20
39	楼梯间及设备房抹灰工程	35 工作日	2021/03/17	2021/04/20
40	L17-L33 层楼梯间及设备房抹灰工程【1 个班组】	35 工作日	2021/03/17	2021/04/20
41	L1-L16 层楼梯间及设备房抹灰工程【1 个班组】	35 工作日	2021/03/17	2021/04/20
42	室内地面找平层	14 工作日	2021/04/07	2021/04/20
43	室内墙面、顶棚腻子施工	61 工作日	2021/04/21	2021/04/20
44	楼梯间天、地、墙、栏杆及梯步装饰	61 工作日	2021/04/21	2021/06/20
45	B7-L33 层楼梯间墙面腻子	15 工作日	2021/04/21	2021/05/05
46	B7-L33 层楼梯间墙面腻子打磨	7 工作日	2021/05/06	2021/05/12
47	B7-L33 层楼梯间墙面涂料	7 工作日	2021/05/13	2021/05/19
48	B7-L33 层楼梯间梯步及平台栏杆施工	21 工作日	2021/04/21	2021/05/11
49	B7-L33 层楼梯间梯步及平台地面铺装	40 工作日	2021/05/12	2021/06/20
50	安装工程	150 工作日	2021/01/01	2021/06/20
51	电梯安装工程	150 工作日	2021/01/01	2021/06/20
52	电梯排产（排产已严重滞后）	90 工作日	2021/01/01	2021/04/21
53	电梯安装	45 工作日	2021/04/22	2021/06/05
54	电梯调试	15 工作日	2021/06/06	2021/06/20
55	消防工程	150 工作日	2021/01/01	2021/06/20
56	消防管道拆除及安装	99 工作日	2021/01/01	2021/04/30
57	消火栓箱安装	61 工作日	2021/04/01	2021/05/31
58	防排烟风管拆除安装	125 工作日	2021/01/06	2021/05/31
59	报警系统安装	130 工作日	2021/01/01	2021/05/31
60	消防设备及配件安装	83 工作日	2021/03/10	2021/05/31
61	消防系统调试	20 工作日	2021/06/01	2021/06/20
62	给水及排水系统	130 工作日	2021/01/01	2021/05/31
63	自来水公司范围	47 工作日	2021/04/15	2021/05/31
64	自来水外线施工	45 工作日	2021/04/15	2021/05/29
65	总表安装	2 工作日	2021/05/30	2021/05/31
66	华西安装范围	119 工作日	2021/01/01	2021/05/20
67	给排水管道拆除及安装	119 工作日	2021/01/01	2021/05/20
68	给水设备安装	50 工作日	2021/04/01	2021/05/20
69	通风与空调系统	83 工作日	2021/02/27	2021/05/20
70	通风与空调系统安装	82 工作日	2021/02/27	2021/05/19
71	通风与空调系统调试	1 工作日	2021/05/20	2021/05/20
72	强电系统	77 工作日	2021/03/16	2021/05/31
73	首信强电范围	61 工作日	2021/04/01	2021/05/31
74	开闭所设备安装	45 工作日	2021/04/01	2021/05/15
75	专用配电室设备安装	50 工作日	2021/04/01	2021/05/20
76	外线接入	11 工作日	2021/05/21	2021/05/31
77	华西强电安装范围	77 工作日	2021/03/16	2021/05/31
78	强电桥架安装	66 工作日	2021/03/16	2021/05/20
79	电线、电缆及母线敷设	31 工作日	2021/05/01	2021/05/31
80	强电箱、盘柜安装	31 工作日	2021/05/01	2021/05/31
81	装饰装修工程	112 工作日	2021/03/01	2021/06/20
82	挡烟垂壁施工	31 工作日	2021/03/01	2021/03/31
83	材料样板楼层及样板施工确认	16 工作日	2021/03/16	2021/03/31
84	公区及大堂装饰施工	81 工作日	2021/04/01	2021/06/20
85	室外综合管网及景观工程	81 工作日	2021/04/01	2021/06/20
86	消防验收	7 工作日	2021/06/21	2021/06/27
87	综合验收及备案	3 工作日	2021/06/28	2021/06/30
88	T2 塔楼工程	252 工作日	2021/01/01	2021/09/30
89	改造工程	69 工作日	2021/01/01	2021/03/31
90	避难层结构改造	31 工作日	2021/01/01	2021/01/31

标号	任务名称	工期（天）	开始时间	完成时间
91	L16 层砼结构改造	31 工作日	2021/01/01	2021/01/31
92	L26 层砼结构改造	31 工作日	2021/01/01	2021/01/31
93	筒体砌体结构改造	69 工作日	2021/01/01	2021/01/31
94	L33-L5 层筒体砌体结构拆除（3 层/天）	15 工作日	2021/01/16	2021/01/30
95	楼梯间风井安装（5 层/天）	15 工作日	2021/01/31	2021/03/07
96	新砌砌体结构	24 工作日	2021/03/08	2021/03/31
97	T2 新增地下室楼梯、电梯及风井改造	53 工作日	2021/01/01	2021/03/15
98	屋面工程	56 工作日	2021/01/21	2021/04/07
99	屋面防水施工	3 工作日	2021/01/21	2021/01/23
100	屋面防水保护层及保温层	1 工作日	2021/01/24	2021/01/24
101	屋面刚性层施工	7 工作日	2021/01/25	2021/01/31
102	屋面装饰层	45 工作日	2021/02/01	2021/04/07
103	T2 塔吊拆除	7 工作日	2021/01/25	2021/01/31
104	T2 施工电梯拆除	7 工作日	2021/06/24	2021/06/30
105	幕墙工程	222 工作日	2021/01/01	2021/08/31
106	屋面塔尖装饰架幕墙	20 工作日	2021/01/01	2021/01/20
107	南面幕墙工程	68 工作日	2021/02/01	2021/04/30
108	南面塔吊部位埋件安装	19 工作日	2021/02/01	2021/03/12
109	南面幕墙龙骨安装	21 工作日	2021/03/13	2021/04/02
110	南面幕墙单元块安装	28 工作日	2021/04/03	2021/04/30
111	东面幕墙安装	62 工作日	2021/07/01	2021/08/31
112	东面施工电梯部位埋件安装	15 工作日	2021/07/01	2021/07/15
113	东面幕墙龙骨安装	21 工作日	2021/07/16	2021/08/05
114	东面幕墙单元块安装	26 工作日	2021/08/06	2021/08/31
115	轻质隔墙工程	63 工作日	2021/01/07	2021/03/31
116	L33-L29 层隔墙板安装【4 天/层.5 组 20 人】	12 工作日	2021/01/07	2021/01/18
117	L28-L24 层隔墙板安装	12 工作日	2021/01/19	2021/01/30
118	L23-L19 层隔墙板安装	12 工作日	2021/01/31	2021/03/04
119	L18-L14 层隔墙板安装	12 工作日	2021/03/05	2021/03/16
120	L13-L9 层隔墙板安装	12 工作日	2021/03/17	2021/03/28
121	L8-L6 层隔墙板安装	3 工作日	2021/03/29	2021/03/31
122	防火门安装工程	28 工作日	2021/05/04	2021/05/31
123	楼梯间及设备房抹灰工程	33 工作日	2021/04/01	2021/05/03
124	L1-L33 层楼梯间及设备房抹灰工程	33 工作日	2021/04/01	2021/05/03
125	室内地面找平层	33 工作日	2021/04/01	2021/05/03
126	室内墙面、顶棚腻子施工	43 工作日	2021/05/19	2021/06/30
127	楼梯间天、地、墙、栏杆及梯步装饰	89 工作日	2021/05/04	2021/07/31
128	B7-L33 层楼梯间墙面腻子	28 工作日	2021/05/04	2021/05/31
129	B7-L33 层楼梯间墙面腻子打磨	7 工作日	2021/06/01	2021/06/07
130	B7-L33 层楼梯间墙面涂料	7 工作日	2021/06/08	2021/06/14
131	B7-L33 层楼梯间梯步及平台栏杆施工	28 工作日	2021/05/04	2021/05/31
132	B7-L33 层楼梯间梯步及平台地面铺装	61 工作日	2021/06/01	2021/07/31
133	安装工程	222 工作日	2021/01/01	2021/08/31
134	电梯安装工程	167 工作日	2021/01/01	2021/07/07
135	电梯排产	99 工作日	2021/01/01	2021/04/30
136	电梯安装	61 工作日	2021/05/01	2021/06/30
137	电梯调试	7 工作日	2021/07/01	2021/07/07
138	消防工程	153 工作日	2021/03/01	2021/07/31
139	消防管道拆除及安装	112 工作日	2021/03/01	2021/06/20
140	消火栓箱安装	57 工作日	2021/04/15	2021/06/10
141	防排烟风管拆除安装	93 工作日	2021/03/20	2021/06/20
142	报警系统安装	103 工作日	2021/03/20	2021/06/30
143	消防设备及配件安装	45 工作日	2021/05/17	2021/06/30
144	消防系统调试	31 工作日	2021/07/01	2021/07/31

标号	任务名称	工期（天）	开始时间	完成时间
145	给水及排水系统	122 工作日	2021/03/01	2021/06/30
146	给排水管道拆除及安装	122 工作日	2021/03/01	2021/06/30
147	给水设备安装	61 工作日	2021/05/01	2021/06/30
148	通风与空调系统	160 工作日	2021/01/01	2021/06/30
149	通风与空调系统安装	153 工作日	2021/01/01	2021/06/23
150	通风与空调系统调试	7 工作日	2021/06/24	2021/06/30
151	强、弱电系统	160 工作日	2021/01/01	2021/06/30
152	强电桥架安装	99 工作日	2021/01/01	2021/04/30
153	电线、电缆及母线敷设	40 工作日	2021/05/01	2021/06/09
154	强电箱、盘柜安装	21 工作日	2021/06/10	2021/06/30
155	安装工程综合调试	31 工作日	2021/08/01	2021/08/31
156	装饰装修工程	222 工作日	2021/01/01	2021/08/31
157	挡烟垂壁施工	31 工作日	2021/01/01	2021/01/31
158	材料样板及楼层施工样板确认	22 工作日	2021/02/01	2021/03/15
159	公区及大堂装饰施工	169 工作日	2021/03/16	2021/08/31
160	室外综合管网及景观工程	153 工作日	2021/04/01	2021/08/31
161	消防验收	29 工作日	2021/09/01	2021/09/29
162	综合验收及备案	1 工作日	2021/09/30	2021/09/30
163	地下室车库工程	306 工作日	2021/03/01	2021/12/31
164	B7-B3 层地下室车库工程	306 工作日	2021/03/01	2021/12/31
165	B7 层人防门安装	31 工作日	2021/07/01	2021/07/31
166	砌体及抹灰工程	91 工作日	2021/04/01	2021/06/30
167	B3 层补砌砌体及抹灰工程	15 工作日	2021/04/01	2021/04/15
168	B4 层补砌砌体及抹灰工程	30 工作日	2021/04/16	2021/05/15
169	B5 层补砌砌体及抹灰工程	30 工作日	2021/05/16	2021/06/14
170	B6 层补砌砌体及抹灰工程	61 工作日	2021/06/15	2021/06/30
171	B7 层砌体及抹灰工程	12 工作日	2021/05/01	2021/06/30
172	B7 层防水基层清理	7 工作日	2021/05/01	2021/05/12
173	B7 层防水工程	21 工作日	2021/05/13	2021/05/19
174	B7 层防水保护层及刚性层	21 工作日	2021/05/20	2021/06/09
175	B7 层砌体及抹灰工程	21 工作日	2021/06/10	2021/06/30
176	B3-B7 层设备房基础	122 工作日	2021/05/20	2021/06/09
177	地下室车库安装工程	225 工作日	2021/07/01	2021/10/30
178	B7-B3 层顶棚及墙面饰面工程	45 工作日	2021/03/01	2021/10/11
179	B3 层顶棚及墙面饰面工程	45 工作日	2021/03/01	2021/04/14
180	B4 层顶棚及墙面饰面工程	45 工作日	2021/04/15	2021/05/29
181	B5 层顶棚及墙面饰面工程	45 工作日	2021/05/30	2021/07/13
182	B6 层顶棚及墙面饰面工程	45 工作日	2021/07/14	2021/08/27
183	B7 层顶棚及墙面饰面工程	45 工作日	2021/08/28	2021/10/11
184	B7-B3 层车库地面工程	185 工作日	2021/05/30	2021/11/30
185	B3 地面工程（含车库面层）	30 工作日	2021/05/30	2021/06/28
186	B4 地面工程（含车库面层）	30 工作日	2021/06/29	2021/07/28
187	B5 地面工程（含车库面层）	30 工作日	2021/07/29	2021/08/27
188	B6 地面工程（含车库面层）	30 工作日	2021/08/28	2021/09/26
189	B7 地面工程（含车库面层）	30 工作日	2021/09/27	2021/10/26
190	B7-B3 层车库划线，标识标牌	35 工作日	2021/10/27	2021/11/30
191	车库工程综合验收	31 工作日	2021/12/01	2021/12/31
192	B2 层-L5 层商业裙楼工程	536 工作日	2021/01/01	2022/07/31
193	南北裙楼钢连廊结构工程	252 工作日	2021/01/01	2021/09/30
194	钢结构图纸深化	69 工作日	2021/01/01	2021/03/31
195	材料采购及钢构件加工	45 工作日	2021/04/01	2021/05/15
196	钢连廊吊装方案论证	40 工作日	2021/04/01	2021/05/10
197	构件吊装	77 工作日	2021/05/16	2021/07/31
198	楼承板铺设、支架拆除	31 工作日	2021/08/01	2021/08/31

标号	任务名称	工期（天）	开始时间	完成时间
199	防火涂料施工	15 工作日	2021/09/01	2021/09/15
200	钢筋砼结构施工	15 工作日	2021/09/16	2021/09/30
201	南北裙楼幕墙工程	313 工作日	2021/01/01	2021/11/30
202	南裙楼幕墙工程	150 工作日	2021/01/01	2021/06/20
203	后置埋板施工	38 工作日	2021/01/01	2021/02/28
204	幕墙及铝板龙骨安装	46 工作日	2021/03/01	2021/04/15
205	防雷接地链接	7 工作日	2021/04/16	2021/04/22
206	铝板及玻璃安装	49 工作日	2021/04/23	2021/06/10
207	打胶及层间防火封堵	7 工作日	2021/06/11	2021/06/17
208	清洁及吊篮拆除	3 工作日	2021/06/18	2021/06/20
209	北裙楼幕墙工程	244 工作日	2021/04/01	2021/11/30
210	后置埋板安装	45 工作日	2021/04/01	2021/05/15
211	幕墙及铝板龙骨安装	46 工作日	2021/05/16	2021/06/30
212	防雷接地链接	7 工作日	2021/07/01	2021/07/07
213	铝板及玻璃安装	116 工作日	2021/07/08	2021/10/31
214	打胶及层间防火封堵	15 工作日	2021/11/01	2021/11/15
215	清洁及吊篮拆除	15 工作日	2021/11/16	2021/11/30
216	北裙楼屋面采光顶工程	245 工作日	2021/03/01	2021/10/31
217	采光顶钢结构图纸深化	61 工作日	2021/03/01	2021/04/30
218	吊装方案编制及论证	31 工作日	2021/05/01	2021/05/31
219	钢结构安装方案编制及论证	31 工作日	2021/05/01	2021/05/31
220	钢结构吊装	61 工作日	2021/06/01	2021/07/31
221	采光顶玻璃安装	61 工作日	2021/08/01	2021/09/30
222	打胶、架体拆除及清洁	31 工作日	2021/10/01	2021/10/31
223	地下室及裙楼屋面工程	92 工作日	2021/03/01	2021/05/31
224	地下室屋面工程	61 工作日	2021/03/01	2021/04/30
225	屋面防水层施工	16 工作日	2021/03/01	2021/03/16
226	屋面保温、保护及刚性层施工	45 工作日	2021/03/17	2021/04/30
227	南北裙楼屋面工程	92 工作日	2021/03/01	2021/05/31
228	南北裙楼屋面防水工程	16 工作日	2021/03/01	2021/03/16
229	南北裙楼保温、保护及刚性层施工	76 工作日	2021/03/17	2021/05/31
230	商业业态图纸落地	1 工作日	2021/10/31	2021/10/31
231	B2-L5 层砌体及抹灰工程	92 工作日	2021/11/01	2022/02/20
232	B2-L5 砌体工程	61 工作日	2021/11/01	2021/12/31
233	B2-L5 抹灰工程	31 工作日	2022/01/01	2022/02/20
234	B2-L5 防火门安装工程	30 工作日	2022/02/21	2022/03/22
235	B2-L5 商业公区装饰工程	222 工作日	2021/11/01	2022/06/30
236	商业公区装饰图纸	1 工作日	2021/11/01	2021/11/01
237	材料样板及现场样板	30 工作日	2021/11/01	2021/11/30
238	B2-L5 层公区及疏散通道装饰	162 工作日	2021/12/01	2022/05/31
239	商铺装饰	130 工作日	2022/02/21	2022/06/30
240	地下室及裙楼机电安装工程	253 工作日	2021/11/01	2022/07/31
241	电梯工程	161 工作日	2021/11/01	2022/04/30
242	直梯及商业扶梯排产	61 工作日	2021/11/01	2021/12/31
243	直梯及商业扶梯进场安装	100 工作日	2022/01/01	2022/04/30
244	消防工程	192 工作日	2021/11/01	2022/05/31
245	消防管道拆除及安装	161 工作日	2021/11/01	2022/04/30
246	防排烟风管拆除安装	161 工作日	2021/11/01	2022/04/30
247	报警系统安装	161 工作日	2021/11/01	2022/04/30
248	消防设备及配件安装	31 工作日	2022/05/01	2022/05/31
249	给水及排水系统	192 工作日	2021/11/01	2022/05/31
250	给排水管道拆除及安装	161 工作日	2021/11/01	2022/04/30
251	给水设备安装	31 工作日	2022/05/01	2022/05/31
252	通风与空调系统	161 工作日	2021/11/01	2022/04/30

标号	任务名称	工期（天）	开始时间	完成时间
253	通风与空调系统安装	161 工作日	2021/11/01	2022/04/30
254	强电系统	192 工作日	2021/11/01	2022/05/31
255	强电桥架安装	161 工作日	2021/11/01	2022/04/30
256	电线、电缆及母线敷设	61 工作日	2022/04/01	2022/05/31
257	发电机安装	61 工作日	2022/04/01	2022/05/31
258	弱电系统	161 工作日	2021/11/01	2022/04/30
259	燃气系统	161 工作日	2021/11/01	2022/04/30
260	安装工程综合调试	15 工作日	2022/06/01	2022/06/15
261	室外综合管网及景观工程	222 工作日	2021/11/01	2022/06/30
262	综合管网工程	161 工作日	2021/11/01	2022/04/30
263	景观工程	161 工作日	2022/01/01	2022/06/30
264	消防验收	16 工作日	2022/07/01	2022/07/16
265	综合验收及备案	15 工作日	2022/07/17	2022/07/31
266	T1 塔楼工程	1034 工作日	2021/01/01	2023/12/31
267	主体结构工程	475 工作日	2021/01/01	2022/05/31
268	L15 主体结构工程	5 工作日	2021/01/01	2021/01/05
269	L16-L19 层主体结构工程（9 天/层）	36 工作日	2021/03/01	2021/04/05
270	L20 层主体结构工程（避难层）（20 天/层）	14 工作日	2021/04/06	2021/04/19
271	L21-L23 层主体结构工程（9 天/层）	27 工作日	2021/04/20	2021/05/16
272	L24-L32 层主体结构工程（7 天/层）	56 工作日	2021/05/17	2021/07/11
273	L33 层主体结构工程（避难层）（20 天/层）	20 工作日	2021/07/12	2021/07/31
274	L34-L45 层主体结构工程（7 天/层）	84 工作日	2021/08/01	2021/10/23
275	L46 层主体结构工程（避难层）（18 天/层）	18 工作日	2021/10/24	2021/11/10
276	L47-L58 层主体结构工程（7 天/层）	84 工作日	2021/11/11	2022/02/22
277	L59 层主体结构工程（避难层）（15 天/层）	19 工作日	2022/02/23	2022/03/13
278	L60-L66 层主体结构工程（7 天/层）	49 工作日	2022/03/14	2022/05/01
279	屋面主体结构工程	30 工作日	2022/05/02	2022/05/31
280	内爬塔吊拆除	31 工作日	2022/07/01	2022/07/31
281	双笼外挂施工电梯安装	15 工作日	2021/04/06	2021/04/20
282	二次结构及抹灰工程	376 工作日	2021/07/12	2022/08/11
283	二次结构工程	331 工作日	2021/07/12	2022/06/27
284	砌体抹灰样板及确认	16 工作日	2021/07/12	2021/07/27
285	L11-L20 层砌体结构工程	50 工作日	2021/07/28	2021/09/15
286	L21-L30 层砌体结构工程	50 工作日	2021/09/16	2021/11/04
287	L31-L40 层砌体结构工程	60 工作日	2021/11/05	2022/01/03
288	L41-L50 层砌体结构工程	60 工作日	2022/01/04	2022/03/24
289	L51-L60 层砌体结构工程	60 工作日	2022/03/25	2022/05/23
290	L61-L66 层及屋面机房层砌体结构工程	35 工作日	2022/05/24	2022/06/27
291	抹灰工程	310 工作日	2021/09/16	2022/08/11
292	L6-L10 层抹灰工程（5 天/层）	25 工作日	2021/09/16	2021/10/10
293	L11-L20 层抹灰工程	50 工作日	2021/10/11	2021/11/29
294	L21-L30 层抹灰工程	50 工作日	2021/11/30	2022/01/18
295	L31-L40 层抹灰工程	50 工作日	2022/01/19	2022/03/29
296	L41-L50 层抹灰工程	50 工作日	2022/03/30	2022/05/18
297	L51-L60 层抹灰工程	50 工作日	2022/05/19	2022/07/07
298	L61-L66 层及屋面机房层抹灰工程	35 工作日	2022/07/08	2022/08/11
299	T1 塔楼幕墙工程	734 工作日	2021/01/01	2023/03/06
300	幕墙图纸深化	99 工作日	2021/01/01	2021/04/30
301	型材开模及加工（开模 25 天+30 天的加工期）	61 工作日	2021/05/01	2021/06/30
302	幕墙材料封样及样板层施工	46 工作日	2021/07/01	2021/08/15
303	L33-L6 层幕墙施工	223 工作日	2021/08/16	2022/04/15
304	L33-L6 层放线及埋板复核	13 工作日	2021/08/16	2021/08/28
305	L33-L6 层埋板增设	30 工作日	2021/08/29	2021/09/27
306	L33-L6 层龙骨安装及防雷接地	75 工作日	2021/09/28	2021/12/11

标号	任务名称	工期（天）	开始时间	完成时间
307	L33-L6 层玻璃吊装	75 工作日	2021/12/12	2022/03/16
308	L33-L6 层打胶	30 工作日	2022/03/17	2022/04/15
309	L34-L66 层及屋面层幕墙施工	283 工作日	2022/05/02	2023/02/28
310	L34-L66 层放线及埋板复核	14 工作日	2022/05/02	2022/05/15
311	L34-L66 层埋板增设	45 工作日	2022/05/16	2022/06/29
312	L34-L66 层龙骨安装及防雷接地	90 工作日	2022/06/30	2022/09/27
313	L34-L66 层玻璃板块吊装	90 工作日	2022/09/28	2022/12/26
314	L34-L66 层层间封堵及打胶	44 工作日	2022/12/27	2023/02/28
315	幕墙验收及清洁	6 工作日	2023/03/01	2023/03/06
316	T1 塔楼屋面工程	31 工作日	2022/08/31	2022/09/30
317	T1 塔楼安装工程	545 工作日	2021/07/12	2023/02/16
318	电梯工程	92 工作日	2022/07/28	2022/10/27
319	消防工程	453 工作日	2021/07/12	2022/10/27
320	给水及排水工程	453 工作日	2021/07/12	2022/10/27
321	通风与空调工程	453 工作日	2021/07/12	2022/10/27
322	强、弱电工程	453 工作日	2021/07/12	2022/10/27
323	燃气工程	122 工作日	2020/06/28	2022/10/27
324	安装工程综合调试	92 工作日	2022/10/28	2023/02/16
325	T1 塔楼装饰装修工程	648 工作日	2021/11/12	2023/09/30
326	室内装饰图纸深化（含公区）	150 工作日	2021/11/12	2022/04/30
327	室内样板封样及样板层施工（含公区）	92 工作日	2022/05/01	2022/07/31
328	L6-L66 层精装修工程	406 工作日	2022/08/01	2023/09/30
329	T1 塔楼综合管网及景观工程	214 工作日	2023/03/01	2023/09/30
330	消防验收	61 工作日	2023/10/01	2023/11/30
331	综合验收及备案	31 工作日	2023/12/01	2023/12/31

4.2 当月工程进度描述

截至 2022 年 01 月 31 日项目现场施工进度情况如下：

1、住宅进度：T1 塔楼主体结构施工完成至第 49 层；T1 塔楼 31 层销售样板间砌体砌筑完成、地坪浇筑完成、公区过道机电安装完成；T1 塔楼 30-32F 样板间幕墙龙骨安装完成；T1 塔楼销售 LS2/3 电梯材料已进场，井道砌筑完成。

2、公寓进度：T2/T3 塔楼主体已完工；T3 塔楼已交付，T2 塔楼完成户内改造、室外景观等工作并已交付；T2 塔楼 L14F-23F 酒店装修已进场，材料封样、样板间放线及入户门样板工作完成。

3、商业裙楼进度：裙房幕墙玻璃合计安装完成 2000 m²，采光顶侧边玻璃安装完成；北裙房南面特色幕墙穿孔板安装完成。

4、地下室进度：B5-B7 层的 T3 旋转车道及 B3-B7 层的中部斜车道地坪浇筑完成，除 T1 和 T2

旋转车道外，B3-B7 层车库地坪基本浇筑完成；B3-B4 层天棚喷漆完成，B3-B6 层墙柱腻子完成，B5 层喷漆完成 50%。

4.3 工程材料

截至 2022 年 01 月 31 日，土建、幕墙、消防、机电等材料陆续有新进场批次，重庆时代中心塔楼 T1 塔楼及裙楼所需的各项材料在数量上相对于当前安装需求暂时充裕。

4.4 标的项目现场照片



项目整体



T1 塔楼东立面 49 层



T1 塔楼南立面 49 层



T1 塔楼 31 层砌体工程 01



T1 塔楼 31 层砌体工程 02

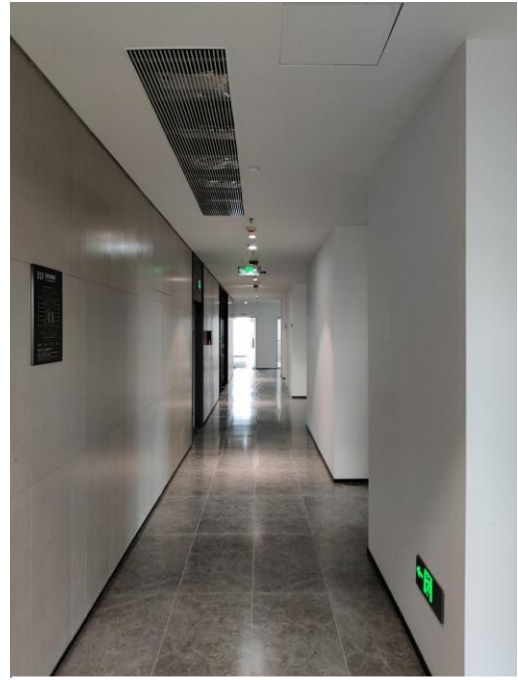

T2 塔楼走廊



地下室工程 01



地下室 02



T2/T3 塔楼南立面



T1-31 层样板间



南裙楼东南面



北裙楼东北面



北裙楼东南立面



T2 塔楼出入口



南裙楼东南立面

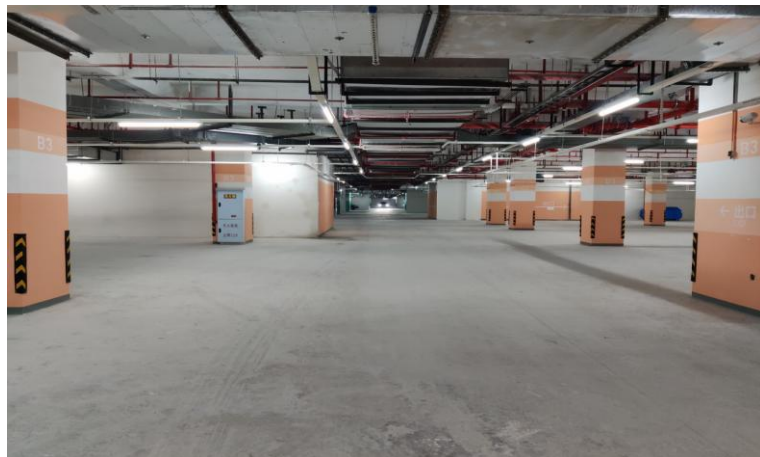

裙楼地下室 B3 层

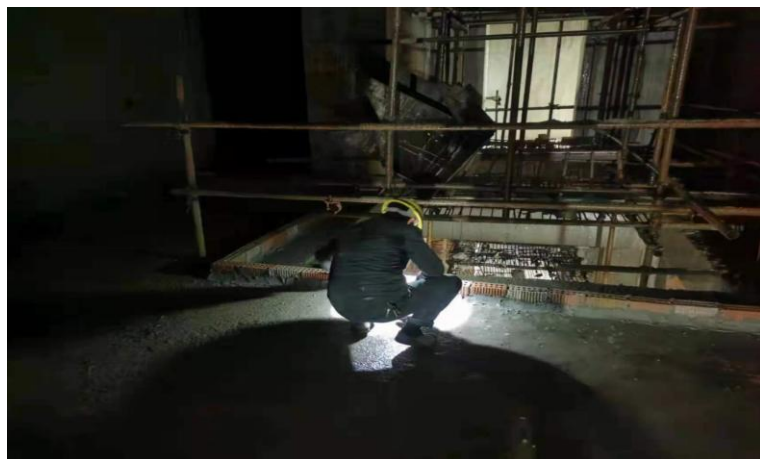

地下室施工



T1 塔楼 32 层



T2 塔楼屋顶面



地铁 9 号线出入口位置

4.5 下个月工程项目相关计划

- (1) 主体结构工程：T1 塔楼完成至第 51 层；
- (2) 砌体土建工程：T1 塔楼完成 L31 层样板房砌体抹灰、L32 层样板房及公区砌体抹灰、L32 跃层 LBY 户型砌体抹灰；
- (3) 幕墙工程：T1 塔楼 L31 层及 L32 跃层户型外幕墙铝龙骨安装完成 80%；B5 层天棚喷漆完成，B4 层地面打磨完成，
- (4) 机电安装工程：T1 塔楼完成 LS2\3 电梯井道及机房砌体；T2 塔楼 L14-23 层酒店装修完成，样板间机电改造完成，吊顶基层龙骨安装完成，屋顶酒店热水基础改造完成；B7 层人防主体结构验收及人防门安装完成；B5-B7 层机电系统安装完成 75%。

5、销售印鉴/网签盘使用情况

印鉴使用情况表			
日期	印章类型	用印文件	份数
2022-01-05	合同章、法人章	《商品房购房合同》	一式五份，共 02 套 10 本
2022-01-07	合同章	《江北区物业专项维修申请表》	一式一份，共 08 份
2022-01-07	合同章	《商品房认购协议》	一式一份，共 01 份
2022-01-11	合同章	《商品房认购协议》	一式一份，共 03 份
2022-01-12	合同章	《商品房认购协议》	一式一份，共 02 份
2022-01-13	合同章、法人章	《补充协议》	一式一份，共 04 份
2022-01-19	合同章、法人章	《商品房购房合同》	一式三份，共 03 套 03 本
2022-01-21	合同章、法人章	《商品房购房合同》	一式一份，共 01 套 01 本
2022-01-23	合同章	《商品房认购协议》	一式一份，共 02 份
2022-01-25	合同章、法人章	《商品房购房合同》	一式四份，共 01 套 04 本
2022-01-26	合同章	《商品房认购协议》	一式一份，共 02 份
2022-01-28	合同章、法人章	《商品房购房合同》	一式一份，共 01 套 01 本
2022-01-28	合同章	《商品房认购协议》	一式一份，共 06 份

网签盘使用情况表			
日期	权限盘类型	使用事由	次数
2022-01-07	网签盘	正式网签《商品房购房合同》	2
2022-01-11	网签盘	正式网签《商品房购房合同》	3
2022-01-12	网签盘	正式网签《商品房购房合同》	1
2022-01-16	网签盘	正式网签《商品房购房合同》	2
2022-01-17	网签盘	正式网签《商品房购房合同》	1
2022-01-22	网签盘	正式网签《商品房购房合同》	1
2022-01-24	网签盘	正式网签《商品房购房合同》	3
2022-01-28	网签盘	正式网签《商品房购房合同》	1

6、本月合同签订前的审理情况

2022 年 01 月审核了 30 份拟签合同（文件），具体明细如下：

序号	合同名称	合同主要内容	对方单位	合同金额（元）
1	“重庆时代中心-实况时报”网络广告发布合同	1、合同内容：甲方委托乙方在“实况时报”APP 上发布网络广告一事达成该合同，并共同遵守； 2、合同期限：2021 年 12 月 6 日开始至 2021 年 12 月 31 日。	重庆宝歌科技有限公司	30,000.00
2	重庆时代中心 T2 塔楼酒店精装修及消防深化设计合同	1、合同内容：甲方委托乙方承担重庆时代中心 T2 塔楼酒店（以下称本项目）的精装修及消防设计工作，经甲乙双方协商一致，签订本合同。	重庆渝宏建筑规划设计有限公司一分院	20,000.00
3	车库灯箱广告发布框架协议	1、合同内容： 1.1、广告发布位置根据乙方提供媒体点位表进行筛选； 1.2、甲方发布内容为观音桥 1 号项目信息，墙面灯箱尺寸为高 200cm*宽 500cm。	重庆兰塔文化传媒有限公司	18,000.00
4	绿色植物租赁合同	1、合同内容： 1.1、乙方向甲方提供绿植：共 65 株，明细详见附件 1 报价清单； 1.2、每月租金为人民币：1031 元/月； 1.3、起租日期：2022 年 1 月 5 日至 2023 年 1 月 5 日； 1.4、租金包含花卉植物及配套陶瓷盆具租金和运输、装卸、养护、发票相关费用。	来音朵花店	12,372.00
5	重庆时代中心 2022 年 T2 楼交房布置活动合同	1、合同内容： 1.1、活动名称：爱普重庆时代中心 2022 年 T2 楼交房布置活动； 1.2、活动时间：2022 年 1 月 10 日至 1 月 13 日； 1.3、活动地点：爱普重庆时代中心 T3 楼，活动场地的具体位置和面积由甲方指定； 1.4、活动内容及活动要求：详见由乙方设计、并经甲方同意和确认的活动具体方案。	重庆深谋品格展览展示有限公司	64,000.00
6	重庆时代中心 T1 塔楼 31 楼 LD 户型、LA1 户型、LBY 户型样板房、私宴软装设计合同	1、合同内容：甲方委托乙方承担重庆时代中心 T1 塔楼 31 楼 LD 户型、LA1 户型、LBY 户型样板房、私宴软装设计工程，本着精益求精、精诚合作的原则，经双方协商一致，签订本合同。	深圳尔本设计有限公司	2,200,000.00
7	物业销售推介服务合同	1、合作范围：T2 栋、T3 栋； 2、合同期限：2022 年 1 月 1 日起至 2022 年 4 月 30 日止； 3、佣金的结算金额=签约房款（不含代收费用）总额*提成比例； 4、佣金月结。	重庆到家了网络科技有限公司	签约金额* 提成比例
8	物业销售推介服务合同	1、合作范围：T1 住宅； 2、合同期限：2022 年 1 月 1 日起至 2022 年 3 月 31 日止； 3、佣金的结算金额=签约房款（不含代收费用）总额*提成比例； 4、佣金月结。	重庆昊生金商务信息咨询有限公司第一分公司	签约金额* 提成比例
9	本策领创服务合同	1、合同内容：甲方委托乙方执行观音桥 1 号售楼部春节装饰美陈，乙方须在 2022 年 1 月 18 日前完成甲乙双方约定项目进度，向甲方提交验收。	重庆本策领创广告文化传播有限公司	80,743.76
10	隆鑫中心项目	1、由甲方投资开发的乙方施工总承包的隆鑫中心项	中国华西企	41,591.11

序号	合同名称	合同主要内容	对方单位	合同金额（元）
	T2T3 临时销售中心主入口及景观装饰专业工程分包施工三方配合协议	目,该项目中的 T2T3 临时销售中心主入口及景观装饰专业工程经甲方招标确定由丙方分包施工, 甲方与丙方签订了《重庆时代中心 T2T3 临时销售中心主入口及景观装饰工程施工合同》, 为了明确甲、乙、丙三方的权利、责任和义务关系, 确保本专业工程顺利施工、竣工和交验, 经三方充分协商, 就本工程专业分包施工配合达成以下协议条款, 三方共同遵守执行。	业有限公司 重庆捷元诚建筑劳务有限公司	
11	电力工程施工承包合同	1、合同内容: 10KV 洋建建北一支路二分支箱开关电缆下户搭火点拆除 (户号: 1564197436) --专变拆除销户 (X2022010701), 本工程施工用地征用协调、市政、规划、交通、环保及跨越手续、青苗赔偿、障碍排除等部分由甲方自行负责解决, 本工程所涉及的土建工程, 包括所有基础土建及电缆沟道或电缆通道所需的桥架部分, 配电房内空调、风机、事故切换、应急照明部分由甲方自行负责解决。	重庆北洲实业 (集团) 有限公司	11,200.00
12	手提式灭火器购销合同	1、合同内容: T2 塔楼手提式灭火器购销合同。	重庆市坦安消防设备有限公司	16,677.00
13	重庆隆鑫中心 T2 T3 塔楼擦窗机维修合同	1、合同内容: 为确保甲方擦窗机高质量安全稳定运行, 根据甲方的现场设备情况和要求, 乙方向甲方提供配件及安装。	江苏博宇建筑工程设备科技有限公司	151,480.00
14	隆鑫中心 T2 塔楼 14-17、19-23 层精装修的施工图设计文件审查合同	1、合同内容: 建设单位委托审查机构承担隆鑫中心 T2 塔楼 14-17、19-23 层精装修的施工图设计文件的审查, 经双方协商一致, 签订本合同, 共同遵守。	重庆赛迪施工图审查咨询有限公司	8,500.00
15	重庆“时代中心” T1 塔楼 31F、32F 样板间地暖采购及安装合同	1、合同内容: 甲、乙双方就重庆“时代中心”项目 T1 塔楼 31F、32F 样板间地暖系统采购及安装工程和质保期内维修、保养等, 确保通过工程验收及后期服务的一切事项经协商达成一致, 订立本合同。	重庆雪山建筑配套工程有限公司	78,000.00
16	“微信公众号《好屋研究所》”网络广告发布合同	1、合同内容: 甲方委托乙方在“好屋研究所”微信公众号上发布网络广告一事达成本合同, 并共同遵守; 2、合同期限: 2021 年 12 月 1 日开始至 2021 年 12 月 31 日; 3、广告投放形式: 微信公众号《好屋研究所》头条, 具体信息见甲方代表签字确认的排期表, 乙方将依据共同签字或盖章确认的广告订单执行广告发布并结算。	重庆云羽锦传媒有限公司	12,000.00
17	物业销售推介服务合同	1、合作范围: T1 住宅 2、合同期限: 2022 年 1 月 17 日起至 2022 年 4 月 30 日止; 3、佣金的结算金额=签约房款 (不含代收费) 总额*认购当月提佣比例; 4、佣金月结。	重庆美联营销策划有限公司	签约金额* 提佣比例
18	物业销售推介服务合同	1、合作范围: T1 住宅 2、合同期限: 2022 年 1 月 17 日起至 2022 年 4 月 30 日止; 3、佣金的结算金额=签约房款 (不含代收费) 总额*认购当月提佣比例; 4、佣金月结。	重庆中原地产代理有限公司	签约金额* 提佣比例
19	物业销售推介服务合同	1、合作范围: T2T3 公寓 2、合同期限: 2022 年 1 月 17 日起至 2022 年 4 月 30 日止;	重庆美联营销策划有限公司	签约金额* 提佣比例

序号	合同名称	合同主要内容	对方单位	合同金额（元）
		3、佣金的结算金额=签约房款（不含代收费）总额*认购当月提佣比例； 4、佣金月结。		
20	物业销售推介服务合同	1、合作范围：T2T3 公寓 2、合同期限：自 2022 年 1 月 17 日起至 2022 年 4 月 30 日止； 3、佣金的结算金额=签约房款（不含代收费）总额*认购当月提佣比例； 4、佣金月结。	重庆中原地产代理有限公司	签约金额*提佣比例
21	网络广告推广合作协议	1、合同内容：甲方委托乙方为重庆时代中心项目（以下简称“项目”）在知乎重庆网络广告发布平台进行网络广告推广的相关事宜达成本协议内容，双方共同遵守； 2、合同期限：自 2022 年 1 月 13 日开始至 2022 年 2 月 28 日。	重庆媒观文化传播有限公司	30,000.00
22	重庆时代中心裙楼外幕墙广告位灯箱制作及安装工程合同	1、合同内容：重庆时代中心裙楼外幕墙广告位灯箱制作及安装，广告灯箱共计 6 个，面积 379.2 平方米，乙方需完成广告灯箱测量、整体定制及安装、灯箱配套基础等工作，灯箱配套基础包括但不限于灯箱钢结构、龙骨、外框、背板、反光膜、灯珠、电线电缆、变压器、不锈钢装饰、配电箱、供电电源安装及调试等工作，工期为 25 个日历天。	重庆波普广告有限公司	187,356.00
23	重庆时代中心项目 B3 层交房停车场及南裙房幕墙清洁服务委托合同	1、合同内容：甲方委托乙方为其所管理的重庆时代中心 T2T3 公寓 B3 层交房区车库及 T3 裙楼东南面幕墙提供清洁服务，T2T3 塔楼 B3 层交房区停车场建筑面积约 8500m ² ，T3 裙楼东南面幕墙幕墙面积约 3800m ² ，最终结算以甲方指定作业范围及房测报告对应数据或实际收方数据计算。	重庆卫士物业管理有限公司	37,700.00
24	重庆时代中心 T1 塔楼 31F、32F 样板间、私宴会所空调和新风系统设备采购及安装工程合同	1、合同内容：甲、乙双方就重庆时代中心项目 T1 塔楼 31F、32F 样板间、私宴会所空调和新风系统设备采购及安装工程和质保期内维修、保养等，确保通过工程验收及后期服务的一切事项经协商达成一致，订立本合同； 2、合同工期：在收到甲方分批次排产通知单后 20 天内将合同产品分批次运抵工地现场，具体排产时间以甲方通知为准，每批次到货后，20 天内安装完毕。	重庆宏京卓科技有限公司	275,000.00
25	物业销售推介服务合同	1、合作范围：T1 住宅； 2、合同期限：2022 年 2 月 1 日起至 2022 年 4 月 30 日止； 3、佣金的结算金额=签约房款（不含代收费）总额*提佣比例； 4、比例按 2%-4%设置跳点通提佣金且月结。	重庆到家了网络科技有限公司	签约金额*提佣比例
26	重庆隆鑫中心项目建筑工程设计合同补充协议五	1、合同内容：发包人与设计人于 2012 年 11 月共同签署重庆隆鑫中心项目设计合同，已完成全部设计工作。现由于隆鑫中心项目商业裙房（含地下商业部分，共计 7.2 万平米）根据甲方要求功能及布局进行调整，经双方友好协商，达成如下补充协议，乙方须按照甲方的要求，完成隆鑫中心商业裙房（含地下商业部分）调整的施工图设计修改(包含建筑专业、结构专业、机电专业)。	重庆市设计院有限公司	600,000.00
27	重庆时代中心项目车库充电桩配电系统深化设计合同	1、合同内容：乙方按照甲方最终确定的车库充电桩车位设置位置、数量、要求，在原配电系统（供电局二次设计）基础上作相应调整，调整范围包括高低压系统图、竖向干线系统图、充电桩桥架平面图及末端配电系统。乙方应完成上述设计服务范围内	重庆渝宏建筑规划设计有限公司一分院	70,000.00

序号	合同名称	合同主要内容	对方单位	合同金额（元）
		所有工作，费用总额包括完成上述工作所有费用，不再另行取费。		
28	2022 年度活动执行合同书	1、合同内容：甲方委托乙方提供重庆时代中心 2022 年度暖场活动执行服务等事宜，具体执行内容以双方单次约定活动执行方案为准； 2、合同期限：2022 年 1 月至 2022 年 12 月（具体活动时间以实际执行为准）； 3、执行价格：活动执行价格由每月单次活动方案所需各种不同的规格、材质、活动执行数量的物料及相关设施设备组成，价格包括完成合同约定的活动策划及活动执行等工作所需的一切费用及相关税费、利润等，每次活动价格以单次活动结算单为准，如遇国家政策调整增值税率，则合同约定的不含税价不变，增值税率和增值税金根据国家政策进行调整，不再签署补充协议另外约定，乙方开具增值税发票，税目：会展服务*活动服务费，除双方另有约定外，甲方不再承担其他任何费用。	重庆美于侨会文化传播 有限公司 重庆深谋品格展览展示 有限公司	--
29	常年法律顾问合同	1、合同内容：特聘请乙方指派律师担任其常年法律顾问。甲乙双方在平等自愿、诚实信用的基础上，经友好协商，订立本合同，以资双方共同遵照执行； 2、合同期限：2022 年 1 月至 2022 年 12 月。	北京大成（重庆）律师事务所	100,000.00
30	赠与协议	1、协议内容：甲方自愿向乙方无偿赠与人民币 900 万元（大写：玖佰万元整），乙方同意接受该笔赠与款项，赠与款项用途：用于观音桥东环道人行地通道工程设计咨询及建设（包含甲方前期已发生的方案设计费 25.2 万元，在第一次支付款项时抵扣），甲方应于本协议生效后，按照工程进度达到各节点将赠与款项汇入乙方如下账户。具体时间节点为：项目施工单位招标完成后五个工作日内支付 200 万元，土石方工程量完成 50%后三个工作日内支付 200 万元，地通道贯通后三个工作日内支付 300 万元，竣工验收完成后三个工作日内支付 200 万元。	重庆市江北区观音桥商圈管理办公室 重庆观音桥商圈建设有 限责任公司	9,000,000.00

7、抵押物解押及在押情况

已解押清单（第一次）					
序号	楼栋号	坐落	名义层	房号	建筑面积（㎡）
1	塔楼 3	重庆市观音桥东环路 7 号	第 6 层	1	66.11
2	塔楼 3	重庆市观音桥东环路 7 号	第 6 层	2	58.72
3	塔楼 3	重庆市观音桥东环路 7 号	第 6 层	3	50.42
4	塔楼 3	重庆市观音桥东环路 7 号	第 6 层	4	50.42
5	塔楼 3	重庆市观音桥东环路 7 号	第 6 层	5	50.42
6	塔楼 3	重庆市观音桥东环路 7 号	第 6 层	6	50.42
7	塔楼 3	重庆市观音桥东环路 7 号	第 6 层	7	58.72
8	塔楼 3	重庆市观音桥东环路 7 号	第 6 层	8	66.11
9	塔楼 3	重庆市观音桥东环路 7 号	第 6 层	9	62.40
10	塔楼 3	重庆市观音桥东环路 7 号	第 6 层	10	58.72
11	塔楼 3	重庆市观音桥东环路 7 号	第 6 层	11	50.42
12	塔楼 3	重庆市观音桥东环路 7 号	第 6 层	12	50.42
13	塔楼 3	重庆市观音桥东环路 7 号	第 6 层	13	50.42
14	塔楼 3	重庆市观音桥东环路 7 号	第 6 层	14	50.42
15	塔楼 3	重庆市观音桥东环路 7 号	第 6 层	15	58.72
16	塔楼 3	重庆市观音桥东环路 7 号	第 6 层	16	66.11
17	塔楼 3	重庆市观音桥东环路 7 号	第 6 层	17	62.40

已解押清单（第一次）					
序号	楼栋号	坐落	名义层	房号	建筑面积（m²）
18	塔楼 3	重庆市观音桥东环路 7 号	第 6 层	18	51.73
19	塔楼 3	重庆市观音桥东环路 7 号	第 6 层	19	51.73
20	塔楼 3	重庆市观音桥东环路 7 号	第 6 层	20	51.73
21	塔楼 3	重庆市观音桥东环路 7 号	第 6 层	21	51.73
22	塔楼 3	重庆市观音桥东环路 7 号	第 6 层	22	62.40
23	塔楼 3	重庆市观音桥东环路 7 号	第 7 层	1	66.53
24	塔楼 3	重庆市观音桥东环路 7 号	第 7 层	2	59.10
25	塔楼 3	重庆市观音桥东环路 7 号	第 7 层	3	50.74
26	塔楼 3	重庆市观音桥东环路 7 号	第 7 层	4	50.74
27	塔楼 3	重庆市观音桥东环路 7 号	第 7 层	5	50.74
28	塔楼 3	重庆市观音桥东环路 7 号	第 7 层	6	50.74
29	塔楼 3	重庆市观音桥东环路 7 号	第 7 层	7	59.10
30	塔楼 3	重庆市观音桥东环路 7 号	第 7 层	8	66.53
31	塔楼 3	重庆市观音桥东环路 7 号	第 7 层	9	62.80
32	塔楼 3	重庆市观音桥东环路 7 号	第 7 层	10	52.06
33	塔楼 3	重庆市观音桥东环路 7 号	第 7 层	11	52.06
34	塔楼 3	重庆市观音桥东环路 7 号	第 7 层	12	52.06
35	塔楼 3	重庆市观音桥东环路 7 号	第 7 层	13	52.06
36	塔楼 3	重庆市观音桥东环路 7 号	第 7 层	14	62.80
37	塔楼 3	重庆市观音桥东环路 7 号	第 7 层	15	66.53
38	塔楼 3	重庆市观音桥东环路 7 号	第 7 层	16	59.10
39	塔楼 3	重庆市观音桥东环路 7 号	第 7 层	17	50.74
40	塔楼 3	重庆市观音桥东环路 7 号	第 7 层	18	50.74
41	塔楼 3	重庆市观音桥东环路 7 号	第 7 层	19	50.74
42	塔楼 3	重庆市观音桥东环路 7 号	第 7 层	20	50.74
43	塔楼 3	重庆市观音桥东环路 7 号	第 7 层	21	59.10
44	塔楼 3	重庆市观音桥东环路 7 号	第 7 层	22	66.53
45	塔楼 3	重庆市观音桥东环路 7 号	第 7 层	23	62.80
46	塔楼 3	重庆市观音桥东环路 7 号	第 7 层	24	52.06
47	塔楼 3	重庆市观音桥东环路 7 号	第 7 层	25	52.06
48	塔楼 3	重庆市观音桥东环路 7 号	第 7 层	26	52.06
49	塔楼 3	重庆市观音桥东环路 7 号	第 7 层	27	52.06
50	塔楼 3	重庆市观音桥东环路 7 号	第 7 层	28	62.80
51	塔楼 3	重庆市观音桥东环路 7 号	第 8 层	1	66.53
52	塔楼 3	重庆市观音桥东环路 7 号	第 8 层	2	59.10
53	塔楼 3	重庆市观音桥东环路 7 号	第 8 层	3	50.74
54	塔楼 3	重庆市观音桥东环路 7 号	第 8 层	4	50.74
55	塔楼 3	重庆市观音桥东环路 7 号	第 8 层	5	50.74
56	塔楼 3	重庆市观音桥东环路 7 号	第 8 层	6	50.74
57	塔楼 3	重庆市观音桥东环路 7 号	第 8 层	7	59.10
58	塔楼 3	重庆市观音桥东环路 7 号	第 8 层	8	66.53
59	塔楼 3	重庆市观音桥东环路 7 号	第 8 层	9	62.80
60	塔楼 3	重庆市观音桥东环路 7 号	第 8 层	10	52.06
61	塔楼 3	重庆市观音桥东环路 7 号	第 8 层	11	52.06
62	塔楼 3	重庆市观音桥东环路 7 号	第 8 层	12	52.06
63	塔楼 3	重庆市观音桥东环路 7 号	第 8 层	13	52.06
64	塔楼 3	重庆市观音桥东环路 7 号	第 8 层	14	62.80
65	塔楼 3	重庆市观音桥东环路 7 号	第 8 层	15	66.53
66	塔楼 3	重庆市观音桥东环路 7 号	第 8 层	16	59.10
67	塔楼 3	重庆市观音桥东环路 7 号	第 8 层	17	50.74
68	塔楼 3	重庆市观音桥东环路 7 号	第 8 层	18	50.74

已解押清单（第一次）					
序号	楼栋号	坐落	名义层	房号	建筑面积（m²）
69	塔楼 3	重庆市观音桥东环路 7 号	第 8 层	19	50.74
70	塔楼 3	重庆市观音桥东环路 7 号	第 8 层	20	50.74
71	塔楼 3	重庆市观音桥东环路 7 号	第 8 层	21	59.10
72	塔楼 3	重庆市观音桥东环路 7 号	第 8 层	22	66.53
73	塔楼 3	重庆市观音桥东环路 7 号	第 8 层	23	62.80
74	塔楼 3	重庆市观音桥东环路 7 号	第 8 层	24	52.06
75	塔楼 3	重庆市观音桥东环路 7 号	第 8 层	25	52.06
76	塔楼 3	重庆市观音桥东环路 7 号	第 8 层	26	52.06
77	塔楼 3	重庆市观音桥东环路 7 号	第 8 层	27	52.06
78	塔楼 3	重庆市观音桥东环路 7 号	第 8 层	28	62.80
79	塔楼 3	重庆市观音桥东环路 7 号	第 9 层	1	66.70
80	塔楼 3	重庆市观音桥东环路 7 号	第 9 层	2	59.24
81	塔楼 3	重庆市观音桥东环路 7 号	第 9 层	3	50.87
82	塔楼 3	重庆市观音桥东环路 7 号	第 9 层	4	50.87
83	塔楼 3	重庆市观音桥东环路 7 号	第 9 层	5	50.87
84	塔楼 3	重庆市观音桥东环路 7 号	第 9 层	6	50.87
85	塔楼 3	重庆市观音桥东环路 7 号	第 9 层	7	59.24
86	塔楼 3	重庆市观音桥东环路 7 号	第 9 层	8	66.70
87	塔楼 3	重庆市观音桥东环路 7 号	第 9 层	9	62.96
88	塔楼 3	重庆市观音桥东环路 7 号	第 9 层	10	52.19
89	塔楼 3	重庆市观音桥东环路 7 号	第 9 层	11	52.19
90	塔楼 3	重庆市观音桥东环路 7 号	第 9 层	12	52.19
91	塔楼 3	重庆市观音桥东环路 7 号	第 9 层	13	52.19
92	塔楼 3	重庆市观音桥东环路 7 号	第 9 层	14	62.96
93	塔楼 3	重庆市观音桥东环路 7 号	第 9 层	15	66.70
94	塔楼 3	重庆市观音桥东环路 7 号	第 9 层	16	59.24
95	塔楼 3	重庆市观音桥东环路 7 号	第 9 层	17	50.87
96	塔楼 3	重庆市观音桥东环路 7 号	第 9 层	18	50.87
97	塔楼 3	重庆市观音桥东环路 7 号	第 9 层	19	50.87
98	塔楼 3	重庆市观音桥东环路 7 号	第 9 层	20	50.87
99	塔楼 3	重庆市观音桥东环路 7 号	第 9 层	21	59.24
100	塔楼 3	重庆市观音桥东环路 7 号	第 9 层	22	66.70
101	塔楼 3	重庆市观音桥东环路 7 号	第 9 层	23	62.96
102	塔楼 3	重庆市观音桥东环路 7 号	第 9 层	24	52.19
103	塔楼 3	重庆市观音桥东环路 7 号	第 9 层	25	52.19
104	塔楼 3	重庆市观音桥东环路 7 号	第 9 层	26	52.19
105	塔楼 3	重庆市观音桥东环路 7 号	第 9 层	27	52.19
106	塔楼 3	重庆市观音桥东环路 7 号	第 9 层	28	62.96
107	塔楼 3	重庆市观音桥东环路 7 号	第 10 层	1	66.70
108	塔楼 3	重庆市观音桥东环路 7 号	第 10 层	2	59.24
109	塔楼 3	重庆市观音桥东环路 7 号	第 10 层	3	50.87
110	塔楼 3	重庆市观音桥东环路 7 号	第 10 层	4	50.87
111	塔楼 3	重庆市观音桥东环路 7 号	第 10 层	5	50.87
112	塔楼 3	重庆市观音桥东环路 7 号	第 10 层	6	50.87
113	塔楼 3	重庆市观音桥东环路 7 号	第 10 层	7	59.24
114	塔楼 3	重庆市观音桥东环路 7 号	第 10 层	8	66.70
115	塔楼 3	重庆市观音桥东环路 7 号	第 10 层	9	62.96
116	塔楼 3	重庆市观音桥东环路 7 号	第 10 层	10	52.19
117	塔楼 3	重庆市观音桥东环路 7 号	第 10 层	11	52.19
118	塔楼 3	重庆市观音桥东环路 7 号	第 10 层	12	52.19
119	塔楼 3	重庆市观音桥东环路 7 号	第 10 层	13	52.19

已解押清单（第一次）					
序号	楼栋号	坐落	名义层	房号	建筑面积（m²）
120	塔楼 3	重庆市观音桥东环路 7 号	第 10 层	14	62.96
121	塔楼 3	重庆市观音桥东环路 7 号	第 10 层	15	66.70
122	塔楼 3	重庆市观音桥东环路 7 号	第 10 层	16	59.24
123	塔楼 3	重庆市观音桥东环路 7 号	第 10 层	17	50.87
124	塔楼 3	重庆市观音桥东环路 7 号	第 10 层	18	50.87
125	塔楼 3	重庆市观音桥东环路 7 号	第 10 层	19	50.87
126	塔楼 3	重庆市观音桥东环路 7 号	第 10 层	20	50.87
127	塔楼 3	重庆市观音桥东环路 7 号	第 10 层	21	59.24
128	塔楼 3	重庆市观音桥东环路 7 号	第 10 层	22	66.70
129	塔楼 3	重庆市观音桥东环路 7 号	第 10 层	23	62.96
130	塔楼 3	重庆市观音桥东环路 7 号	第 10 层	24	52.19
131	塔楼 3	重庆市观音桥东环路 7 号	第 10 层	25	52.19
132	塔楼 3	重庆市观音桥东环路 7 号	第 10 层	26	52.19
133	塔楼 3	重庆市观音桥东环路 7 号	第 10 层	27	52.19
134	塔楼 3	重庆市观音桥东环路 7 号	第 10 层	28	62.96
135	塔楼 3	重庆市观音桥东环路 7 号	第 11 层	1	66.70
136	塔楼 3	重庆市观音桥东环路 7 号	第 11 层	2	59.24
137	塔楼 3	重庆市观音桥东环路 7 号	第 11 层	3	50.87
138	塔楼 3	重庆市观音桥东环路 7 号	第 11 层	4	50.87
139	塔楼 3	重庆市观音桥东环路 7 号	第 11 层	5	50.87
140	塔楼 3	重庆市观音桥东环路 7 号	第 11 层	6	50.87
141	塔楼 3	重庆市观音桥东环路 7 号	第 11 层	7	59.24
142	塔楼 3	重庆市观音桥东环路 7 号	第 11 层	8	66.70
143	塔楼 3	重庆市观音桥东环路 7 号	第 11 层	9	62.96
144	塔楼 3	重庆市观音桥东环路 7 号	第 11 层	10	52.19
145	塔楼 3	重庆市观音桥东环路 7 号	第 11 层	11	52.19
146	塔楼 3	重庆市观音桥东环路 7 号	第 11 层	12	52.19
147	塔楼 3	重庆市观音桥东环路 7 号	第 11 层	13	52.19
148	塔楼 3	重庆市观音桥东环路 7 号	第 11 层	14	62.96
149	塔楼 3	重庆市观音桥东环路 7 号	第 11 层	15	66.70
150	塔楼 3	重庆市观音桥东环路 7 号	第 11 层	16	59.24
151	塔楼 3	重庆市观音桥东环路 7 号	第 11 层	17	50.87
152	塔楼 3	重庆市观音桥东环路 7 号	第 11 层	18	50.87
153	塔楼 3	重庆市观音桥东环路 7 号	第 11 层	19	50.87
154	塔楼 3	重庆市观音桥东环路 7 号	第 11 层	20	50.87
155	塔楼 3	重庆市观音桥东环路 7 号	第 11 层	21	59.24
156	塔楼 3	重庆市观音桥东环路 7 号	第 11 层	22	66.70
157	塔楼 3	重庆市观音桥东环路 7 号	第 11 层	23	62.96
158	塔楼 3	重庆市观音桥东环路 7 号	第 11 层	24	52.19
159	塔楼 3	重庆市观音桥东环路 7 号	第 11 层	25	52.19
160	塔楼 3	重庆市观音桥东环路 7 号	第 11 层	26	52.19
161	塔楼 3	重庆市观音桥东环路 7 号	第 11 层	27	52.19
162	塔楼 3	重庆市观音桥东环路 7 号	第 11 层	28	62.96
163	塔楼 3	重庆市观音桥东环路 7 号	第 12 层	1	66.70
164	塔楼 3	重庆市观音桥东环路 7 号	第 12 层	2	59.24
165	塔楼 3	重庆市观音桥东环路 7 号	第 12 层	3	50.87
166	塔楼 3	重庆市观音桥东环路 7 号	第 12 层	4	50.87
167	塔楼 3	重庆市观音桥东环路 7 号	第 12 层	5	50.87
168	塔楼 3	重庆市观音桥东环路 7 号	第 12 层	6	50.87
169	塔楼 3	重庆市观音桥东环路 7 号	第 12 层	7	59.24
170	塔楼 3	重庆市观音桥东环路 7 号	第 12 层	8	66.70

已解押清单（第一次）					
序号	楼栋号	坐落	名义层	房号	建筑面积（m ² ）
171	塔楼 3	重庆市观音桥东环路 7 号	第 12 层	9	62.96
172	塔楼 3	重庆市观音桥东环路 7 号	第 12 层	10	52.19
173	塔楼 3	重庆市观音桥东环路 7 号	第 12 层	11	52.19
174	塔楼 3	重庆市观音桥东环路 7 号	第 12 层	12	52.19
175	塔楼 3	重庆市观音桥东环路 7 号	第 12 层	13	52.19
176	塔楼 3	重庆市观音桥东环路 7 号	第 12 层	14	62.96
177	塔楼 3	重庆市观音桥东环路 7 号	第 12 层	15	66.70
178	塔楼 3	重庆市观音桥东环路 7 号	第 12 层	16	59.24
179	塔楼 3	重庆市观音桥东环路 7 号	第 12 层	17	50.87
180	塔楼 3	重庆市观音桥东环路 7 号	第 12 层	18	50.87
181	塔楼 3	重庆市观音桥东环路 7 号	第 12 层	19	50.87
182	塔楼 3	重庆市观音桥东环路 7 号	第 12 层	20	50.87
183	塔楼 3	重庆市观音桥东环路 7 号	第 12 层	21	59.24
184	塔楼 3	重庆市观音桥东环路 7 号	第 12 层	22	66.70
185	塔楼 3	重庆市观音桥东环路 7 号	第 12 层	23	62.96
186	塔楼 3	重庆市观音桥东环路 7 号	第 12 层	24	52.19
187	塔楼 3	重庆市观音桥东环路 7 号	第 12 层	25	52.19
188	塔楼 3	重庆市观音桥东环路 7 号	第 12 层	26	52.19
189	塔楼 3	重庆市观音桥东环路 7 号	第 12 层	27	52.19
190	塔楼 3	重庆市观音桥东环路 7 号	第 12 层	28	62.96
塔楼 3 解押面积合计			10703.25		

已解押清单（第二次）					
序号	楼栋号	坐落	名义层	房号	建筑面积（m ² ）
1	塔楼 3	重庆市观音桥东环路 7 号	第 13 层	1	66.70
2	塔楼 3	重庆市观音桥东环路 7 号	第 13 层	2	59.24
3	塔楼 3	重庆市观音桥东环路 7 号	第 13 层	3	50.87
4	塔楼 3	重庆市观音桥东环路 7 号	第 13 层	4	50.87
5	塔楼 3	重庆市观音桥东环路 7 号	第 13 层	5	50.87
6	塔楼 3	重庆市观音桥东环路 7 号	第 13 层	6	50.87
7	塔楼 3	重庆市观音桥东环路 7 号	第 13 层	7	59.24
8	塔楼 3	重庆市观音桥东环路 7 号	第 13 层	8	66.70
9	塔楼 3	重庆市观音桥东环路 7 号	第 13 层	9	62.96
10	塔楼 3	重庆市观音桥东环路 7 号	第 13 层	10	52.19
11	塔楼 3	重庆市观音桥东环路 7 号	第 13 层	11	52.19
12	塔楼 3	重庆市观音桥东环路 7 号	第 13 层	12	52.19
13	塔楼 3	重庆市观音桥东环路 7 号	第 13 层	13	52.19
14	塔楼 3	重庆市观音桥东环路 7 号	第 13 层	14	62.96
15	塔楼 3	重庆市观音桥东环路 7 号	第 13 层	15	66.70
16	塔楼 3	重庆市观音桥东环路 7 号	第 13 层	16	59.24
17	塔楼 3	重庆市观音桥东环路 7 号	第 13 层	17	50.87
18	塔楼 3	重庆市观音桥东环路 7 号	第 13 层	18	50.87
19	塔楼 3	重庆市观音桥东环路 7 号	第 13 层	19	50.87
20	塔楼 3	重庆市观音桥东环路 7 号	第 13 层	20	50.87
21	塔楼 3	重庆市观音桥东环路 7 号	第 13 层	21	59.24
22	塔楼 3	重庆市观音桥东环路 7 号	第 13 层	22	66.70
23	塔楼 3	重庆市观音桥东环路 7 号	第 13 层	23	62.96
24	塔楼 3	重庆市观音桥东环路 7 号	第 13 层	24	52.19
25	塔楼 3	重庆市观音桥东环路 7 号	第 13 层	25	52.19
26	塔楼 3	重庆市观音桥东环路 7 号	第 13 层	26	52.19
27	塔楼 3	重庆市观音桥东环路 7 号	第 13 层	27	52.19

已解押清单（第二次）					
序号	楼栋号	坐落	名义层	房号	建筑面积（m²）
28	塔楼 3	重庆市观音桥东环路 7 号	第 13 层	28	62.96
29	塔楼 3	重庆市观音桥东环路 7 号	第 14 层	1	66.70
30	塔楼 3	重庆市观音桥东环路 7 号	第 14 层	2	59.24
31	塔楼 3	重庆市观音桥东环路 7 号	第 14 层	3	50.87
32	塔楼 3	重庆市观音桥东环路 7 号	第 14 层	4	50.87
33	塔楼 3	重庆市观音桥东环路 7 号	第 14 层	5	50.87
34	塔楼 3	重庆市观音桥东环路 7 号	第 14 层	6	50.87
35	塔楼 3	重庆市观音桥东环路 7 号	第 14 层	7	59.24
36	塔楼 3	重庆市观音桥东环路 7 号	第 14 层	8	66.70
37	塔楼 3	重庆市观音桥东环路 7 号	第 14 层	9	62.96
38	塔楼 3	重庆市观音桥东环路 7 号	第 14 层	10	52.19
39	塔楼 3	重庆市观音桥东环路 7 号	第 14 层	11	52.19
40	塔楼 3	重庆市观音桥东环路 7 号	第 14 层	12	52.19
41	塔楼 3	重庆市观音桥东环路 7 号	第 14 层	13	52.19
42	塔楼 3	重庆市观音桥东环路 7 号	第 14 层	14	62.96
43	塔楼 3	重庆市观音桥东环路 7 号	第 14 层	15	66.70
44	塔楼 3	重庆市观音桥东环路 7 号	第 14 层	16	59.24
45	塔楼 3	重庆市观音桥东环路 7 号	第 14 层	17	50.87
46	塔楼 3	重庆市观音桥东环路 7 号	第 14 层	18	50.87
47	塔楼 3	重庆市观音桥东环路 7 号	第 14 层	19	50.87
48	塔楼 3	重庆市观音桥东环路 7 号	第 14 层	20	50.87
49	塔楼 3	重庆市观音桥东环路 7 号	第 14 层	21	59.24
50	塔楼 3	重庆市观音桥东环路 7 号	第 14 层	22	66.70
51	塔楼 3	重庆市观音桥东环路 7 号	第 14 层	23	62.96
52	塔楼 3	重庆市观音桥东环路 7 号	第 14 层	24	52.19
53	塔楼 3	重庆市观音桥东环路 7 号	第 14 层	25	52.19
54	塔楼 3	重庆市观音桥东环路 7 号	第 14 层	26	52.19
55	塔楼 3	重庆市观音桥东环路 7 号	第 14 层	27	52.19
56	塔楼 3	重庆市观音桥东环路 7 号	第 14 层	28	62.96
57	塔楼 3	重庆市观音桥东环路 7 号	第 15 层	1	66.70
58	塔楼 3	重庆市观音桥东环路 7 号	第 15 层	2	59.24
59	塔楼 3	重庆市观音桥东环路 7 号	第 15 层	3	50.87
60	塔楼 3	重庆市观音桥东环路 7 号	第 15 层	4	50.87
61	塔楼 3	重庆市观音桥东环路 7 号	第 15 层	5	50.87
62	塔楼 3	重庆市观音桥东环路 7 号	第 15 层	6	50.87
63	塔楼 3	重庆市观音桥东环路 7 号	第 15 层	7	59.24
64	塔楼 3	重庆市观音桥东环路 7 号	第 15 层	8	66.70
65	塔楼 3	重庆市观音桥东环路 7 号	第 15 层	9	62.96
66	塔楼 3	重庆市观音桥东环路 7 号	第 15 层	10	52.19
67	塔楼 3	重庆市观音桥东环路 7 号	第 15 层	11	52.19
68	塔楼 3	重庆市观音桥东环路 7 号	第 15 层	12	52.19
69	塔楼 3	重庆市观音桥东环路 7 号	第 15 层	13	52.19
70	塔楼 3	重庆市观音桥东环路 7 号	第 15 层	14	62.96
71	塔楼 3	重庆市观音桥东环路 7 号	第 15 层	15	66.70
72	塔楼 3	重庆市观音桥东环路 7 号	第 15 层	16	59.24
73	塔楼 3	重庆市观音桥东环路 7 号	第 15 层	17	50.87
74	塔楼 3	重庆市观音桥东环路 7 号	第 15 层	18	50.87
75	塔楼 3	重庆市观音桥东环路 7 号	第 15 层	19	50.87
76	塔楼 3	重庆市观音桥东环路 7 号	第 15 层	20	50.87
77	塔楼 3	重庆市观音桥东环路 7 号	第 15 层	21	59.24
78	塔楼 3	重庆市观音桥东环路 7 号	第 15 层	22	66.70

已解押清单（第二次）					
序号	楼栋号	坐落	名义层	房号	建筑面积（m²）
79	塔楼 3	重庆市观音桥东环路 7 号	第 15 层	23	62.96
80	塔楼 3	重庆市观音桥东环路 7 号	第 15 层	24	52.19
81	塔楼 3	重庆市观音桥东环路 7 号	第 15 层	25	52.19
82	塔楼 3	重庆市观音桥东环路 7 号	第 15 层	26	52.19
83	塔楼 3	重庆市观音桥东环路 7 号	第 15 层	27	52.19
84	塔楼 3	重庆市观音桥东环路 7 号	第 15 层	28	62.96
85	塔楼 3	重庆市观音桥东环路 7 号	第 17 层	1	66.45
86	塔楼 3	重庆市观音桥东环路 7 号	第 17 层	2	59.03
87	塔楼 3	重庆市观音桥东环路 7 号	第 17 层	3	50.68
88	塔楼 3	重庆市观音桥东环路 7 号	第 17 层	4	50.68
89	塔楼 3	重庆市观音桥东环路 7 号	第 17 层	5	50.68
90	塔楼 3	重庆市观音桥东环路 7 号	第 17 层	6	50.68
91	塔楼 3	重庆市观音桥东环路 7 号	第 17 层	7	59.03
92	塔楼 3	重庆市观音桥东环路 7 号	第 17 层	8	66.45
93	塔楼 3	重庆市观音桥东环路 7 号	第 17 层	9	62.72
94	塔楼 3	重庆市观音桥东环路 7 号	第 17 层	10	52.00
95	塔楼 3	重庆市观音桥东环路 7 号	第 17 层	11	52.00
96	塔楼 3	重庆市观音桥东环路 7 号	第 17 层	12	52.00
97	塔楼 3	重庆市观音桥东环路 7 号	第 17 层	13	52.00
98	塔楼 3	重庆市观音桥东环路 7 号	第 17 层	14	62.72
99	塔楼 3	重庆市观音桥东环路 7 号	第 17 层	15	66.45
100	塔楼 3	重庆市观音桥东环路 7 号	第 17 层	16	59.03
101	塔楼 3	重庆市观音桥东环路 7 号	第 17 层	17	50.68
102	塔楼 3	重庆市观音桥东环路 7 号	第 17 层	18	50.68
103	塔楼 3	重庆市观音桥东环路 7 号	第 17 层	19	50.68
104	塔楼 3	重庆市观音桥东环路 7 号	第 17 层	20	50.68
105	塔楼 3	重庆市观音桥东环路 7 号	第 17 层	21	59.03
106	塔楼 3	重庆市观音桥东环路 7 号	第 17 层	22	66.45
107	塔楼 3	重庆市观音桥东环路 7 号	第 17 层	23	62.72
108	塔楼 3	重庆市观音桥东环路 7 号	第 17 层	24	52.00
109	塔楼 3	重庆市观音桥东环路 7 号	第 17 层	25	52.00
110	塔楼 3	重庆市观音桥东环路 7 号	第 17 层	26	52.00
111	塔楼 3	重庆市观音桥东环路 7 号	第 17 层	27	52.00
112	塔楼 3	重庆市观音桥东环路 7 号	第 17 层	28	62.72
113	塔楼 3	重庆市观音桥东环路 7 号	第 19 层	1	66.44
114	塔楼 3	重庆市观音桥东环路 7 号	第 19 层	2	59.01
115	塔楼 3	重庆市观音桥东环路 7 号	第 19 层	3	50.67
116	塔楼 3	重庆市观音桥东环路 7 号	第 19 层	4	50.67
117	塔楼 3	重庆市观音桥东环路 7 号	第 19 层	5	50.67
118	塔楼 3	重庆市观音桥东环路 7 号	第 19 层	6	50.67
119	塔楼 3	重庆市观音桥东环路 7 号	第 19 层	7	59.01
120	塔楼 3	重庆市观音桥东环路 7 号	第 19 层	8	66.44
121	塔楼 3	重庆市观音桥东环路 7 号	第 19 层	9	62.71
122	塔楼 3	重庆市观音桥东环路 7 号	第 19 层	10	51.99
123	塔楼 3	重庆市观音桥东环路 7 号	第 19 层	11	51.99
124	塔楼 3	重庆市观音桥东环路 7 号	第 19 层	12	51.99
125	塔楼 3	重庆市观音桥东环路 7 号	第 19 层	13	51.99
126	塔楼 3	重庆市观音桥东环路 7 号	第 19 层	14	62.71
127	塔楼 3	重庆市观音桥东环路 7 号	第 19 层	15	66.44
128	塔楼 3	重庆市观音桥东环路 7 号	第 19 层	16	59.01
129	塔楼 3	重庆市观音桥东环路 7 号	第 19 层	17	50.67

已解押清单（第二次）					
序号	楼栋号	坐落	名义层	房号	建筑面积（m²）
130	塔楼 3	重庆市观音桥东环路 7 号	第 19 层	18	50.67
131	塔楼 3	重庆市观音桥东环路 7 号	第 19 层	19	50.67
132	塔楼 3	重庆市观音桥东环路 7 号	第 19 层	20	50.67
133	塔楼 3	重庆市观音桥东环路 7 号	第 19 层	21	59.01
134	塔楼 3	重庆市观音桥东环路 7 号	第 19 层	22	66.44
135	塔楼 3	重庆市观音桥东环路 7 号	第 19 层	23	62.71
136	塔楼 3	重庆市观音桥东环路 7 号	第 19 层	24	51.99
137	塔楼 3	重庆市观音桥东环路 7 号	第 19 层	25	51.99
138	塔楼 3	重庆市观音桥东环路 7 号	第 19 层	26	51.99
139	塔楼 3	重庆市观音桥东环路 7 号	第 19 层	27	51.99
140	塔楼 3	重庆市观音桥东环路 7 号	第 19 层	28	62.71
141	塔楼 3	重庆市观音桥东环路 7 号	第 19 层	29	39.83
塔楼 3 解押面积合计			7928.23		

已解押清单（第三次，低区）					
序号	楼栋号	坐落	名义层	房号	建筑面积（m²）
1	塔楼 2	重庆市观音桥东环路 9 号	第 7 层	1	59.61
2	塔楼 2	重庆市观音桥东环路 9 号	第 7 层	2	50.39
3	塔楼 2	重庆市观音桥东环路 9 号	第 7 层	3	50.39
4	塔楼 2	重庆市观音桥东环路 9 号	第 7 层	4	50.39
5	塔楼 2	重庆市观音桥东环路 9 号	第 7 层	5	50.39
6	塔楼 2	重庆市观音桥东环路 9 号	第 7 层	6	59.61
7	塔楼 2	重庆市观音桥东环路 9 号	第 7 层	7	71.30
8	塔楼 2	重庆市观音桥东环路 9 号	第 7 层	8	61.96
9	塔楼 2	重庆市观音桥东环路 9 号	第 7 层	9	51.69
10	塔楼 2	重庆市观音桥东环路 9 号	第 7 层	10	51.69
11	塔楼 2	重庆市观音桥东环路 9 号	第 7 层	11	51.69
12	塔楼 2	重庆市观音桥东环路 9 号	第 7 层	12	51.69
13	塔楼 2	重庆市观音桥东环路 9 号	第 7 层	13	61.96
14	塔楼 2	重庆市观音桥东环路 9 号	第 7 层	14	71.30
15	塔楼 2	重庆市观音桥东环路 9 号	第 7 层	15	59.61
16	塔楼 2	重庆市观音桥东环路 9 号	第 7 层	16	50.39
17	塔楼 2	重庆市观音桥东环路 9 号	第 7 层	17	50.39
18	塔楼 2	重庆市观音桥东环路 9 号	第 7 层	18	50.39
19	塔楼 2	重庆市观音桥东环路 9 号	第 7 层	19	50.39
20	塔楼 2	重庆市观音桥东环路 9 号	第 7 层	20	59.61
21	塔楼 2	重庆市观音桥东环路 9 号	第 7 层	21	71.30
22	塔楼 2	重庆市观音桥东环路 9 号	第 7 层	22	61.96
23	塔楼 2	重庆市观音桥东环路 9 号	第 7 层	23	51.69
24	塔楼 2	重庆市观音桥东环路 9 号	第 7 层	24	51.69
25	塔楼 2	重庆市观音桥东环路 9 号	第 7 层	25	51.69
26	塔楼 2	重庆市观音桥东环路 9 号	第 7 层	26	51.69
27	塔楼 2	重庆市观音桥东环路 9 号	第 7 层	27	61.96
28	塔楼 2	重庆市观音桥东环路 9 号	第 7 层	28	71.30
29	塔楼 2	重庆市观音桥东环路 9 号	第 8 层	1	59.61
30	塔楼 2	重庆市观音桥东环路 9 号	第 8 层	2	50.39
31	塔楼 2	重庆市观音桥东环路 9 号	第 8 层	3	50.39
32	塔楼 2	重庆市观音桥东环路 9 号	第 8 层	4	50.39
33	塔楼 2	重庆市观音桥东环路 9 号	第 8 层	5	50.39
34	塔楼 2	重庆市观音桥东环路 9 号	第 8 层	6	59.61
35	塔楼 2	重庆市观音桥东环路 9 号	第 8 层	7	71.30

已解押清单（第三次，低区）					
序号	楼栋号	坐落	名义层	房号	建筑面积（m²）
36	塔楼 2	重庆市观音桥东环路 9 号	第 8 层	8	61.96
37	塔楼 2	重庆市观音桥东环路 9 号	第 8 层	9	51.69
38	塔楼 2	重庆市观音桥东环路 9 号	第 8 层	10	51.69
39	塔楼 2	重庆市观音桥东环路 9 号	第 8 层	11	51.69
40	塔楼 2	重庆市观音桥东环路 9 号	第 8 层	12	51.69
41	塔楼 2	重庆市观音桥东环路 9 号	第 8 层	13	61.96
42	塔楼 2	重庆市观音桥东环路 9 号	第 8 层	14	71.30
43	塔楼 2	重庆市观音桥东环路 9 号	第 8 层	15	59.61
44	塔楼 2	重庆市观音桥东环路 9 号	第 8 层	16	50.39
45	塔楼 2	重庆市观音桥东环路 9 号	第 8 层	17	50.39
46	塔楼 2	重庆市观音桥东环路 9 号	第 8 层	18	50.39
47	塔楼 2	重庆市观音桥东环路 9 号	第 8 层	19	50.39
48	塔楼 2	重庆市观音桥东环路 9 号	第 8 层	20	59.61
49	塔楼 2	重庆市观音桥东环路 9 号	第 8 层	21	71.30
50	塔楼 2	重庆市观音桥东环路 9 号	第 8 层	22	61.96
51	塔楼 2	重庆市观音桥东环路 9 号	第 8 层	23	51.69
52	塔楼 2	重庆市观音桥东环路 9 号	第 8 层	24	51.69
53	塔楼 2	重庆市观音桥东环路 9 号	第 8 层	25	51.69
54	塔楼 2	重庆市观音桥东环路 9 号	第 8 层	26	51.69
55	塔楼 2	重庆市观音桥东环路 9 号	第 8 层	27	61.96
56	塔楼 2	重庆市观音桥东环路 9 号	第 8 层	28	71.30
57	塔楼 2	重庆市观音桥东环路 9 号	第 9 层	1	59.78
58	塔楼 2	重庆市观音桥东环路 9 号	第 9 层	2	50.54
59	塔楼 2	重庆市观音桥东环路 9 号	第 9 层	3	50.55
60	塔楼 2	重庆市观音桥东环路 9 号	第 9 层	4	50.55
61	塔楼 2	重庆市观音桥东环路 9 号	第 9 层	5	50.55
62	塔楼 2	重庆市观音桥东环路 9 号	第 9 层	6	59.78
63	塔楼 2	重庆市观音桥东环路 9 号	第 9 层	7	71.35
64	塔楼 2	重庆市观音桥东环路 9 号	第 9 层	8	62.12
65	塔楼 2	重庆市观音桥东环路 9 号	第 9 层	9	51.84
66	塔楼 2	重庆市观音桥东环路 9 号	第 9 层	10	51.84
67	塔楼 2	重庆市观音桥东环路 9 号	第 9 层	11	51.84
68	塔楼 2	重庆市观音桥东环路 9 号	第 9 层	12	51.84
69	塔楼 2	重庆市观音桥东环路 9 号	第 9 层	13	62.12
70	塔楼 2	重庆市观音桥东环路 9 号	第 9 层	14	71.35
71	塔楼 2	重庆市观音桥东环路 9 号	第 9 层	15	59.78
72	塔楼 2	重庆市观音桥东环路 9 号	第 9 层	16	50.55
73	塔楼 2	重庆市观音桥东环路 9 号	第 9 层	17	50.55
74	塔楼 2	重庆市观音桥东环路 9 号	第 9 层	18	50.55
75	塔楼 2	重庆市观音桥东环路 9 号	第 9 层	19	50.54
76	塔楼 2	重庆市观音桥东环路 9 号	第 9 层	20	59.78
77	塔楼 2	重庆市观音桥东环路 9 号	第 9 层	21	71.35
78	塔楼 2	重庆市观音桥东环路 9 号	第 9 层	22	62.12
79	塔楼 2	重庆市观音桥东环路 9 号	第 9 层	23	51.84
80	塔楼 2	重庆市观音桥东环路 9 号	第 9 层	24	51.84
81	塔楼 2	重庆市观音桥东环路 9 号	第 9 层	25	51.84
82	塔楼 2	重庆市观音桥东环路 9 号	第 9 层	26	51.84
83	塔楼 2	重庆市观音桥东环路 9 号	第 9 层	27	62.12
84	塔楼 2	重庆市观音桥东环路 9 号	第 9 层	28	71.35
塔楼 2 解押面积合计					4768.34
85	塔楼 3	重庆市观音桥东环路 7 号	第 20 层	1	66.44

已解押清单（第三次，低区）					
序号	楼栋号	坐落	名义层	房号	建筑面积（m²）
86	塔楼 3	重庆市观音桥东环路 7 号	第 20 层	2	59.01
87	塔楼 3	重庆市观音桥东环路 7 号	第 20 层	3	50.67
88	塔楼 3	重庆市观音桥东环路 7 号	第 20 层	4	50.67
89	塔楼 3	重庆市观音桥东环路 7 号	第 20 层	5	50.67
90	塔楼 3	重庆市观音桥东环路 7 号	第 20 层	6	50.67
91	塔楼 3	重庆市观音桥东环路 7 号	第 20 层	7	59.01
92	塔楼 3	重庆市观音桥东环路 7 号	第 20 层	8	66.44
93	塔楼 3	重庆市观音桥东环路 7 号	第 20 层	9	62.71
94	塔楼 3	重庆市观音桥东环路 7 号	第 20 层	10	51.99
95	塔楼 3	重庆市观音桥东环路 7 号	第 20 层	11	51.99
96	塔楼 3	重庆市观音桥东环路 7 号	第 20 层	12	51.99
97	塔楼 3	重庆市观音桥东环路 7 号	第 20 层	13	51.99
98	塔楼 3	重庆市观音桥东环路 7 号	第 20 层	14	62.71
99	塔楼 3	重庆市观音桥东环路 7 号	第 20 层	15	66.44
100	塔楼 3	重庆市观音桥东环路 7 号	第 20 层	16	59.01
101	塔楼 3	重庆市观音桥东环路 7 号	第 20 层	17	50.67
102	塔楼 3	重庆市观音桥东环路 7 号	第 20 层	18	50.67
103	塔楼 3	重庆市观音桥东环路 7 号	第 20 层	19	50.67
104	塔楼 3	重庆市观音桥东环路 7 号	第 20 层	20	50.67
105	塔楼 3	重庆市观音桥东环路 7 号	第 20 层	21	59.01
106	塔楼 3	重庆市观音桥东环路 7 号	第 20 层	22	66.44
107	塔楼 3	重庆市观音桥东环路 7 号	第 20 层	23	62.71
108	塔楼 3	重庆市观音桥东环路 7 号	第 20 层	24	51.99
109	塔楼 3	重庆市观音桥东环路 7 号	第 20 层	25	51.99
110	塔楼 3	重庆市观音桥东环路 7 号	第 20 层	26	51.99
111	塔楼 3	重庆市观音桥东环路 7 号	第 20 层	27	51.99
112	塔楼 3	重庆市观音桥东环路 7 号	第 20 层	28	62.71
113	塔楼 3	重庆市观音桥东环路 7 号	第 20 层	29	39.83
塔楼 3 解押面积合计					1613.75
解押面积合计					6382.09

已解押清单（第三次，高区）					
序号	楼栋号	坐落	名义层	房号	建筑面积（m²）
1	塔楼 3	重庆市观音桥东环路 7 号	第 21 层	1	66.44
2	塔楼 3	重庆市观音桥东环路 7 号	第 21 层	2	59.01
3	塔楼 3	重庆市观音桥东环路 7 号	第 21 层	3	50.67
4	塔楼 3	重庆市观音桥东环路 7 号	第 21 层	4	50.67
5	塔楼 3	重庆市观音桥东环路 7 号	第 21 层	5	50.67
6	塔楼 3	重庆市观音桥东环路 7 号	第 21 层	6	50.67
7	塔楼 3	重庆市观音桥东环路 7 号	第 21 层	7	59.01
8	塔楼 3	重庆市观音桥东环路 7 号	第 21 层	8	66.44
9	塔楼 3	重庆市观音桥东环路 7 号	第 21 层	9	62.71
10	塔楼 3	重庆市观音桥东环路 7 号	第 21 层	10	51.99
11	塔楼 3	重庆市观音桥东环路 7 号	第 21 层	11	51.99
12	塔楼 3	重庆市观音桥东环路 7 号	第 21 层	12	51.99
13	塔楼 3	重庆市观音桥东环路 7 号	第 21 层	13	51.99
14	塔楼 3	重庆市观音桥东环路 7 号	第 21 层	14	62.71
15	塔楼 3	重庆市观音桥东环路 7 号	第 21 层	15	66.44
16	塔楼 3	重庆市观音桥东环路 7 号	第 21 层	16	59.01
17	塔楼 3	重庆市观音桥东环路 7 号	第 21 层	17	50.67
18	塔楼 3	重庆市观音桥东环路 7 号	第 21 层	18	50.67

已解押清单（第三次，高区）					
序号	楼栋号	坐落	名义层	房号	建筑面积（m²）
19	塔楼 3	重庆市观音桥东环路 7 号	第 21 层	19	50.67
20	塔楼 3	重庆市观音桥东环路 7 号	第 21 层	20	50.67
21	塔楼 3	重庆市观音桥东环路 7 号	第 21 层	21	59.01
22	塔楼 3	重庆市观音桥东环路 7 号	第 21 层	22	66.44
23	塔楼 3	重庆市观音桥东环路 7 号	第 21 层	23	62.71
24	塔楼 3	重庆市观音桥东环路 7 号	第 21 层	24	51.99
25	塔楼 3	重庆市观音桥东环路 7 号	第 21 层	25	51.99
26	塔楼 3	重庆市观音桥东环路 7 号	第 21 层	26	51.99
27	塔楼 3	重庆市观音桥东环路 7 号	第 21 层	27	51.99
28	塔楼 3	重庆市观音桥东环路 7 号	第 21 层	28	62.71
29	塔楼 3	重庆市观音桥东环路 7 号	第 21 层	29	39.83
塔楼 3 解押面积合计			1613.75		

已解押清单（第四次）					
序号	楼栋号	坐落	名义层	房号	建筑面积（m²）
1	塔楼 3	重庆市观音桥东环路 7 号	第 25 层	1	66.81
2	塔楼 3	重庆市观音桥东环路 7 号	第 25 层	2	59.34
3	塔楼 3	重庆市观音桥东环路 7 号	第 25 层	3	50.95
4	塔楼 3	重庆市观音桥东环路 7 号	第 25 层	4	50.95
5	塔楼 3	重庆市观音桥东环路 7 号	第 25 层	5	50.95
6	塔楼 3	重庆市观音桥东环路 7 号	第 25 层	6	50.95
7	塔楼 3	重庆市观音桥东环路 7 号	第 25 层	7	59.34
8	塔楼 3	重庆市观音桥东环路 7 号	第 25 层	8	66.81
9	塔楼 3	重庆市观音桥东环路 7 号	第 25 层	9	63.06
10	塔楼 3	重庆市观音桥东环路 7 号	第 25 层	10	52.28
11	塔楼 3	重庆市观音桥东环路 7 号	第 25 层	11	52.28
12	塔楼 3	重庆市观音桥东环路 7 号	第 25 层	12	52.28
13	塔楼 3	重庆市观音桥东环路 7 号	第 25 层	13	52.28
14	塔楼 3	重庆市观音桥东环路 7 号	第 25 层	14	63.06
15	塔楼 3	重庆市观音桥东环路 7 号	第 25 层	15	66.81
16	塔楼 3	重庆市观音桥东环路 7 号	第 25 层	16	59.34
17	塔楼 3	重庆市观音桥东环路 7 号	第 25 层	17	50.95
18	塔楼 3	重庆市观音桥东环路 7 号	第 25 层	18	50.95
19	塔楼 3	重庆市观音桥东环路 7 号	第 25 层	19	50.95
20	塔楼 3	重庆市观音桥东环路 7 号	第 25 层	20	50.95
21	塔楼 3	重庆市观音桥东环路 7 号	第 25 层	21	59.34
22	塔楼 3	重庆市观音桥东环路 7 号	第 25 层	22	66.81
23	塔楼 3	重庆市观音桥东环路 7 号	第 25 层	23	63.06
24	塔楼 3	重庆市观音桥东环路 7 号	第 25 层	24	52.28
25	塔楼 3	重庆市观音桥东环路 7 号	第 25 层	25	52.28
26	塔楼 3	重庆市观音桥东环路 7 号	第 25 层	26	52.28
27	塔楼 3	重庆市观音桥东环路 7 号	第 25 层	27	52.28
28	塔楼 3	重庆市观音桥东环路 7 号	第 25 层	28	63.06
29	塔楼 3	重庆市观音桥东环路 7 号	第 25 层	29	38.26
30	塔楼 3	重庆市观音桥东环路 7 号	第 22 层	30	39.83
31	塔楼 3	重庆市观音桥东环路 7 号	第 23 层	31	38.26
32	塔楼 3	重庆市观音桥东环路 7 号	第 24 层	32	38.26
33	塔楼 3	重庆市观音桥东环路 7 号	第 27 层	33	38.41
34	塔楼 3	重庆市观音桥东环路 7 号	第 28 层	34	38.41
解押面积合计					1814.11

已解押清单（第五次）					
序号	楼栋号	坐落	名义层	房号	建筑面积（m²）
1	塔楼 3	重庆市观音桥东环路 7 号	第 22 层	1	66.44
2	塔楼 3	重庆市观音桥东环路 7 号	第 22 层	2	59.01
3	塔楼 3	重庆市观音桥东环路 7 号	第 22 层	3	50.67
4	塔楼 3	重庆市观音桥东环路 7 号	第 22 层	4	50.67
5	塔楼 3	重庆市观音桥东环路 7 号	第 22 层	5	50.67
6	塔楼 3	重庆市观音桥东环路 7 号	第 22 层	6	50.67
7	塔楼 3	重庆市观音桥东环路 7 号	第 22 层	7	59.01
8	塔楼 3	重庆市观音桥东环路 7 号	第 22 层	8	66.44
9	塔楼 3	重庆市观音桥东环路 7 号	第 22 层	9	62.71
10	塔楼 3	重庆市观音桥东环路 7 号	第 22 层	10	51.99
11	塔楼 3	重庆市观音桥东环路 7 号	第 22 层	11	51.99
12	塔楼 3	重庆市观音桥东环路 7 号	第 22 层	12	51.99
13	塔楼 3	重庆市观音桥东环路 7 号	第 22 层	13	51.99
14	塔楼 3	重庆市观音桥东环路 7 号	第 22 层	14	62.71
15	塔楼 3	重庆市观音桥东环路 7 号	第 22 层	15	66.44
16	塔楼 3	重庆市观音桥东环路 7 号	第 22 层	16	59.01
17	塔楼 3	重庆市观音桥东环路 7 号	第 22 层	17	50.67
18	塔楼 3	重庆市观音桥东环路 7 号	第 22 层	18	50.67
19	塔楼 3	重庆市观音桥东环路 7 号	第 22 层	19	50.67
20	塔楼 3	重庆市观音桥东环路 7 号	第 22 层	20	50.67
21	塔楼 3	重庆市观音桥东环路 7 号	第 22 层	21	59.01
22	塔楼 3	重庆市观音桥东环路 7 号	第 22 层	22	66.44
23	塔楼 3	重庆市观音桥东环路 7 号	第 22 层	23	62.71
24	塔楼 3	重庆市观音桥东环路 7 号	第 22 层	24	51.99
25	塔楼 3	重庆市观音桥东环路 7 号	第 22 层	25	51.99
26	塔楼 3	重庆市观音桥东环路 7 号	第 22 层	26	51.99
27	塔楼 3	重庆市观音桥东环路 7 号	第 22 层	27	51.99
28	塔楼 3	重庆市观音桥东环路 7 号	第 22 层	28	62.71
29	塔楼 3	重庆市观音桥东环路 7 号	第 23 层	1	66.81
30	塔楼 3	重庆市观音桥东环路 7 号	第 23 层	2	59.34
31	塔楼 3	重庆市观音桥东环路 7 号	第 23 层	3	50.95
32	塔楼 3	重庆市观音桥东环路 7 号	第 23 层	4	50.95
33	塔楼 3	重庆市观音桥东环路 7 号	第 23 层	5	50.95
34	塔楼 3	重庆市观音桥东环路 7 号	第 23 层	6	50.95
35	塔楼 3	重庆市观音桥东环路 7 号	第 23 层	7	59.34
36	塔楼 3	重庆市观音桥东环路 7 号	第 23 层	8	66.81
37	塔楼 3	重庆市观音桥东环路 7 号	第 23 层	9	63.06
38	塔楼 3	重庆市观音桥东环路 7 号	第 23 层	10	52.28
39	塔楼 3	重庆市观音桥东环路 7 号	第 23 层	11	52.28
40	塔楼 3	重庆市观音桥东环路 7 号	第 23 层	12	52.28
41	塔楼 3	重庆市观音桥东环路 7 号	第 23 层	13	52.28
42	塔楼 3	重庆市观音桥东环路 7 号	第 23 层	14	63.06
43	塔楼 3	重庆市观音桥东环路 7 号	第 23 层	15	66.81
44	塔楼 3	重庆市观音桥东环路 7 号	第 23 层	16	59.34
45	塔楼 3	重庆市观音桥东环路 7 号	第 23 层	17	50.95
46	塔楼 3	重庆市观音桥东环路 7 号	第 23 层	18	50.95
47	塔楼 3	重庆市观音桥东环路 7 号	第 23 层	19	50.95
48	塔楼 3	重庆市观音桥东环路 7 号	第 23 层	20	50.95
49	塔楼 3	重庆市观音桥东环路 7 号	第 23 层	21	59.34
50	塔楼 3	重庆市观音桥东环路 7 号	第 23 层	22	66.81
51	塔楼 3	重庆市观音桥东环路 7 号	第 23 层	23	63.06

已解押清单（第五次）					
序号	楼栋号	坐落	名义层	房号	建筑面积（㎡）
52	塔楼 3	重庆市观音桥东环路 7 号	第 23 层	24	52.28
53	塔楼 3	重庆市观音桥东环路 7 号	第 23 层	25	52.28
54	塔楼 3	重庆市观音桥东环路 7 号	第 23 层	26	52.28
55	塔楼 3	重庆市观音桥东环路 7 号	第 23 层	27	52.28
56	塔楼 3	重庆市观音桥东环路 7 号	第 23 层	28	63.06
57	塔楼 3	重庆市观音桥东环路 7 号	第 24 层	1	66.81
58	塔楼 3	重庆市观音桥东环路 7 号	第 24 层	2	59.34
59	塔楼 3	重庆市观音桥东环路 7 号	第 24 层	3	50.95
60	塔楼 3	重庆市观音桥东环路 7 号	第 24 层	4	50.95
61	塔楼 3	重庆市观音桥东环路 7 号	第 24 层	5	50.95
62	塔楼 3	重庆市观音桥东环路 7 号	第 24 层	6	50.95
63	塔楼 3	重庆市观音桥东环路 7 号	第 24 层	7	59.34
64	塔楼 3	重庆市观音桥东环路 7 号	第 24 层	8	66.81
65	塔楼 3	重庆市观音桥东环路 7 号	第 24 层	9	63.06
66	塔楼 3	重庆市观音桥东环路 7 号	第 24 层	10	52.28
67	塔楼 3	重庆市观音桥东环路 7 号	第 24 层	11	52.28
68	塔楼 3	重庆市观音桥东环路 7 号	第 24 层	12	52.28
69	塔楼 3	重庆市观音桥东环路 7 号	第 24 层	13	52.28
70	塔楼 3	重庆市观音桥东环路 7 号	第 24 层	14	63.06
71	塔楼 3	重庆市观音桥东环路 7 号	第 24 层	15	66.81
72	塔楼 3	重庆市观音桥东环路 7 号	第 24 层	16	59.34
73	塔楼 3	重庆市观音桥东环路 7 号	第 24 层	17	50.95
74	塔楼 3	重庆市观音桥东环路 7 号	第 24 层	18	50.95
75	塔楼 3	重庆市观音桥东环路 7 号	第 24 层	19	50.95
76	塔楼 3	重庆市观音桥东环路 7 号	第 24 层	20	50.95
77	塔楼 3	重庆市观音桥东环路 7 号	第 24 层	21	59.34
78	塔楼 3	重庆市观音桥东环路 7 号	第 24 层	22	66.81
79	塔楼 3	重庆市观音桥东环路 7 号	第 24 层	23	63.06
80	塔楼 3	重庆市观音桥东环路 7 号	第 24 层	24	52.28
81	塔楼 3	重庆市观音桥东环路 7 号	第 24 层	25	52.28
82	塔楼 3	重庆市观音桥东环路 7 号	第 24 层	26	52.28
83	塔楼 3	重庆市观音桥东环路 7 号	第 24 层	27	52.28
84	塔楼 3	重庆市观音桥东环路 7 号	第 24 层	28	63.06
解押面积合计			4739.28		

已解押清单（第六次）					
序号	楼栋号	坐落	名义层	房号	建筑面积（㎡）
1	塔楼 2	重庆市观音桥东环路 9 号	第 32 层	1	59.91
2	塔楼 2	重庆市观音桥东环路 9 号	第 32 层	2	50.68
3	塔楼 2	重庆市观音桥东环路 9 号	第 32 层	3	50.68
4	塔楼 2	重庆市观音桥东环路 9 号	第 32 层	4	50.68
5	塔楼 2	重庆市观音桥东环路 9 号	第 32 层	5	50.68
6	塔楼 2	重庆市观音桥东环路 9 号	第 32 层	6	59.91
7	塔楼 2	重庆市观音桥东环路 9 号	第 32 层	7	71.22
8	塔楼 2	重庆市观音桥东环路 9 号	第 32 层	8	62.25
9	塔楼 2	重庆市观音桥东环路 9 号	第 32 层	9	51.98
10	塔楼 2	重庆市观音桥东环路 9 号	第 32 层	10	51.98
11	塔楼 2	重庆市观音桥东环路 9 号	第 32 层	11	51.98
12	塔楼 2	重庆市观音桥东环路 9 号	第 32 层	12	51.98
13	塔楼 2	重庆市观音桥东环路 9 号	第 32 层	13	62.25
14	塔楼 2	重庆市观音桥东环路 9 号	第 32 层	14	71.22

已解押清单（第六次）					
序号	楼栋号	坐落	名义层	房号	建筑面积（m²）
15	塔楼 2	重庆市观音桥东环路 9 号	第 32 层	15	59.91
16	塔楼 2	重庆市观音桥东环路 9 号	第 32 层	16	50.68
17	塔楼 2	重庆市观音桥东环路 9 号	第 32 层	17	50.68
18	塔楼 2	重庆市观音桥东环路 9 号	第 32 层	18	50.68
19	塔楼 2	重庆市观音桥东环路 9 号	第 32 层	19	50.67
20	塔楼 2	重庆市观音桥东环路 9 号	第 32 层	20	59.91
21	塔楼 2	重庆市观音桥东环路 9 号	第 32 层	21	71.22
22	塔楼 2	重庆市观音桥东环路 9 号	第 32 层	22	62.25
23	塔楼 2	重庆市观音桥东环路 9 号	第 32 层	23	51.98
24	塔楼 2	重庆市观音桥东环路 9 号	第 32 层	24	51.98
25	塔楼 2	重庆市观音桥东环路 9 号	第 32 层	25	51.98
26	塔楼 2	重庆市观音桥东环路 9 号	第 32 层	26	51.98
27	塔楼 2	重庆市观音桥东环路 9 号	第 32 层	27	62.25
28	塔楼 2	重庆市观音桥东环路 9 号	第 32 层	28	71.22
29	塔楼 2	重庆市观音桥东环路 9 号	第 32 层	29	37.51
30	塔楼 2	重庆市观音桥东环路 9 号	第 33 层	1	59.91
31	塔楼 2	重庆市观音桥东环路 9 号	第 33 层	2	50.68
32	塔楼 2	重庆市观音桥东环路 9 号	第 33 层	3	50.68
33	塔楼 2	重庆市观音桥东环路 9 号	第 33 层	4	50.68
34	塔楼 2	重庆市观音桥东环路 9 号	第 33 层	5	50.68
35	塔楼 2	重庆市观音桥东环路 9 号	第 33 层	6	59.91
36	塔楼 2	重庆市观音桥东环路 9 号	第 33 层	7	71.22
37	塔楼 2	重庆市观音桥东环路 9 号	第 33 层	8	62.25
38	塔楼 2	重庆市观音桥东环路 9 号	第 33 层	9	51.98
39	塔楼 2	重庆市观音桥东环路 9 号	第 33 层	10	51.98
40	塔楼 2	重庆市观音桥东环路 9 号	第 33 层	11	51.98
41	塔楼 2	重庆市观音桥东环路 9 号	第 33 层	12	51.98
42	塔楼 2	重庆市观音桥东环路 9 号	第 33 层	13	62.25
43	塔楼 2	重庆市观音桥东环路 9 号	第 33 层	14	71.22
44	塔楼 2	重庆市观音桥东环路 9 号	第 33 层	15	59.91
45	塔楼 2	重庆市观音桥东环路 9 号	第 33 层	16	50.68
46	塔楼 2	重庆市观音桥东环路 9 号	第 33 层	17	50.68
47	塔楼 2	重庆市观音桥东环路 9 号	第 33 层	18	50.68
48	塔楼 2	重庆市观音桥东环路 9 号	第 33 层	19	50.67
49	塔楼 2	重庆市观音桥东环路 9 号	第 33 层	20	59.91
50	塔楼 2	重庆市观音桥东环路 9 号	第 33 层	21	71.22
51	塔楼 2	重庆市观音桥东环路 9 号	第 33 层	22	62.25
52	塔楼 2	重庆市观音桥东环路 9 号	第 33 层	23	51.98
53	塔楼 2	重庆市观音桥东环路 9 号	第 33 层	24	51.98
54	塔楼 2	重庆市观音桥东环路 9 号	第 33 层	25	51.98
55	塔楼 2	重庆市观音桥东环路 9 号	第 33 层	26	51.98
56	塔楼 2	重庆市观音桥东环路 9 号	第 33 层	27	62.25
57	塔楼 2	重庆市观音桥东环路 9 号	第 33 层	28	71.22
58	塔楼 2	重庆市观音桥东环路 9 号	第 33 层	29	37.51
塔楼 2 解押面积合计			3264.6		
59	塔楼 3	重庆市观音桥东环路 7 号	第 27 层	1	66.80
60	塔楼 3	重庆市观音桥东环路 7 号	第 27 层	2	59.34
61	塔楼 3	重庆市观音桥东环路 7 号	第 27 层	3	50.95
62	塔楼 3	重庆市观音桥东环路 7 号	第 27 层	4	50.95
63	塔楼 3	重庆市观音桥东环路 7 号	第 27 层	5	50.95
64	塔楼 3	重庆市观音桥东环路 7 号	第 27 层	6	50.95

已解押清单（第六次）					
序号	楼栋号	坐落	名义层	房号	建筑面积（m²）
65	塔楼 3	重庆市观音桥东环路 7 号	第 27 层	7	59.34
66	塔楼 3	重庆市观音桥东环路 7 号	第 27 层	8	66.80
67	塔楼 3	重庆市观音桥东环路 7 号	第 27 层	9	63.06
68	塔楼 3	重庆市观音桥东环路 7 号	第 27 层	10	52.27
69	塔楼 3	重庆市观音桥东环路 7 号	第 27 层	11	52.27
70	塔楼 3	重庆市观音桥东环路 7 号	第 27 层	12	52.27
71	塔楼 3	重庆市观音桥东环路 7 号	第 27 层	13	52.27
72	塔楼 3	重庆市观音桥东环路 7 号	第 27 层	14	63.06
73	塔楼 3	重庆市观音桥东环路 7 号	第 27 层	15	66.80
74	塔楼 3	重庆市观音桥东环路 7 号	第 27 层	16	59.34
75	塔楼 3	重庆市观音桥东环路 7 号	第 27 层	17	50.95
76	塔楼 3	重庆市观音桥东环路 7 号	第 27 层	18	50.95
77	塔楼 3	重庆市观音桥东环路 7 号	第 27 层	19	50.95
78	塔楼 3	重庆市观音桥东环路 7 号	第 27 层	20	50.95
79	塔楼 3	重庆市观音桥东环路 7 号	第 27 层	21	59.34
80	塔楼 3	重庆市观音桥东环路 7 号	第 27 层	22	66.80
81	塔楼 3	重庆市观音桥东环路 7 号	第 27 层	23	63.06
82	塔楼 3	重庆市观音桥东环路 7 号	第 27 层	24	52.27
83	塔楼 3	重庆市观音桥东环路 7 号	第 27 层	25	52.27
84	塔楼 3	重庆市观音桥东环路 7 号	第 27 层	26	52.27
85	塔楼 3	重庆市观音桥东环路 7 号	第 27 层	27	52.27
86	塔楼 3	重庆市观音桥东环路 7 号	第 27 层	28	63.06
87	塔楼 3	重庆市观音桥东环路 7 号	第 28 层	1	66.80
88	塔楼 3	重庆市观音桥东环路 7 号	第 28 层	2	59.34
89	塔楼 3	重庆市观音桥东环路 7 号	第 28 层	3	50.95
90	塔楼 3	重庆市观音桥东环路 7 号	第 28 层	4	50.95
91	塔楼 3	重庆市观音桥东环路 7 号	第 28 层	5	50.95
92	塔楼 3	重庆市观音桥东环路 7 号	第 28 层	6	50.95
93	塔楼 3	重庆市观音桥东环路 7 号	第 28 层	7	59.34
94	塔楼 3	重庆市观音桥东环路 7 号	第 28 层	8	66.80
95	塔楼 3	重庆市观音桥东环路 7 号	第 28 层	9	63.06
96	塔楼 3	重庆市观音桥东环路 7 号	第 28 层	10	52.27
97	塔楼 3	重庆市观音桥东环路 7 号	第 28 层	11	52.27
98	塔楼 3	重庆市观音桥东环路 7 号	第 28 层	12	52.27
99	塔楼 3	重庆市观音桥东环路 7 号	第 28 层	13	52.27
100	塔楼 3	重庆市观音桥东环路 7 号	第 28 层	14	63.06
101	塔楼 3	重庆市观音桥东环路 7 号	第 28 层	15	66.80
102	塔楼 3	重庆市观音桥东环路 7 号	第 28 层	16	59.34
103	塔楼 3	重庆市观音桥东环路 7 号	第 28 层	17	50.95
104	塔楼 3	重庆市观音桥东环路 7 号	第 28 层	18	50.95
105	塔楼 3	重庆市观音桥东环路 7 号	第 28 层	19	50.95
106	塔楼 3	重庆市观音桥东环路 7 号	第 28 层	20	50.95
107	塔楼 3	重庆市观音桥东环路 7 号	第 28 层	21	59.34
108	塔楼 3	重庆市观音桥东环路 7 号	第 28 层	22	66.80
109	塔楼 3	重庆市观音桥东环路 7 号	第 28 层	23	63.06
110	塔楼 3	重庆市观音桥东环路 7 号	第 28 层	24	52.27
111	塔楼 3	重庆市观音桥东环路 7 号	第 28 层	25	52.27
112	塔楼 3	重庆市观音桥东环路 7 号	第 28 层	26	52.27
113	塔楼 3	重庆市观音桥东环路 7 号	第 28 层	27	52.27
114	塔楼 3	重庆市观音桥东环路 7 号	第 28 层	28	63.06
塔楼 3 解押面积合计			3165.12		

已解押清单（第六次）					
序号	楼栋号	坐落	名义层	房号	建筑面积（m²）
解押面积合计			6429.72		

已解押清单（第七次）					
序号	楼栋号	坐落	名义层	房号	建筑面积（m²）
1	塔楼 2	重庆市观音桥东环路 9 号	第 10 层	1	59.78
2	塔楼 2	重庆市观音桥东环路 9 号	第 10 层	2	50.54
3	塔楼 2	重庆市观音桥东环路 9 号	第 10 层	3	50.55
4	塔楼 2	重庆市观音桥东环路 9 号	第 10 层	4	50.55
5	塔楼 2	重庆市观音桥东环路 9 号	第 10 层	5	50.55
6	塔楼 2	重庆市观音桥东环路 9 号	第 10 层	6	59.78
7	塔楼 2	重庆市观音桥东环路 9 号	第 10 层	7	71.35
8	塔楼 2	重庆市观音桥东环路 9 号	第 10 层	8	62.12
9	塔楼 2	重庆市观音桥东环路 9 号	第 10 层	9	51.84
10	塔楼 2	重庆市观音桥东环路 9 号	第 10 层	10	51.84
11	塔楼 2	重庆市观音桥东环路 9 号	第 10 层	11	51.84
12	塔楼 2	重庆市观音桥东环路 9 号	第 10 层	12	51.84
13	塔楼 2	重庆市观音桥东环路 9 号	第 10 层	13	62.12
14	塔楼 2	重庆市观音桥东环路 9 号	第 10 层	14	71.35
15	塔楼 2	重庆市观音桥东环路 9 号	第 10 层	15	59.78
16	塔楼 2	重庆市观音桥东环路 9 号	第 10 层	16	50.55
17	塔楼 2	重庆市观音桥东环路 9 号	第 10 层	17	50.55
18	塔楼 2	重庆市观音桥东环路 9 号	第 10 层	18	50.55
19	塔楼 2	重庆市观音桥东环路 9 号	第 10 层	19	50.54
20	塔楼 2	重庆市观音桥东环路 9 号	第 10 层	20	59.78
21	塔楼 2	重庆市观音桥东环路 9 号	第 10 层	21	71.35
22	塔楼 2	重庆市观音桥东环路 9 号	第 10 层	22	62.12
23	塔楼 2	重庆市观音桥东环路 9 号	第 10 层	23	51.84
24	塔楼 2	重庆市观音桥东环路 9 号	第 10 层	24	51.84
25	塔楼 2	重庆市观音桥东环路 9 号	第 10 层	25	51.84
26	塔楼 2	重庆市观音桥东环路 9 号	第 10 层	26	51.84
27	塔楼 2	重庆市观音桥东环路 9 号	第 10 层	27	62.12
28	塔楼 2	重庆市观音桥东环路 9 号	第 10 层	28	71.35
29	塔楼 2	重庆市观音桥东环路 9 号	第 11 层	1	59.78
30	塔楼 2	重庆市观音桥东环路 9 号	第 11 层	2	50.54
31	塔楼 2	重庆市观音桥东环路 9 号	第 11 层	3	50.55
32	塔楼 2	重庆市观音桥东环路 9 号	第 11 层	4	50.55
33	塔楼 2	重庆市观音桥东环路 9 号	第 11 层	5	50.55
34	塔楼 2	重庆市观音桥东环路 9 号	第 11 层	6	59.78
35	塔楼 2	重庆市观音桥东环路 9 号	第 11 层	7	71.35
36	塔楼 2	重庆市观音桥东环路 9 号	第 11 层	8	62.12
37	塔楼 2	重庆市观音桥东环路 9 号	第 11 层	9	51.84
38	塔楼 2	重庆市观音桥东环路 9 号	第 11 层	10	51.84
39	塔楼 2	重庆市观音桥东环路 9 号	第 11 层	11	51.84
40	塔楼 2	重庆市观音桥东环路 9 号	第 11 层	12	51.84
41	塔楼 2	重庆市观音桥东环路 9 号	第 11 层	13	62.12
42	塔楼 2	重庆市观音桥东环路 9 号	第 11 层	14	71.35
43	塔楼 2	重庆市观音桥东环路 9 号	第 11 层	15	59.78
44	塔楼 2	重庆市观音桥东环路 9 号	第 11 层	16	50.55
45	塔楼 2	重庆市观音桥东环路 9 号	第 11 层	17	50.55
46	塔楼 2	重庆市观音桥东环路 9 号	第 11 层	18	50.55
47	塔楼 2	重庆市观音桥东环路 9 号	第 11 层	19	50.54

已解押清单（第七次）					
序号	楼栋号	坐落	名义层	房号	建筑面积（m²）
48	塔楼 2	重庆市观音桥东环路 9 号	第 11 层	20	59.78
49	塔楼 2	重庆市观音桥东环路 9 号	第 11 层	21	71.35
50	塔楼 2	重庆市观音桥东环路 9 号	第 11 层	22	62.12
51	塔楼 2	重庆市观音桥东环路 9 号	第 11 层	23	51.84
52	塔楼 2	重庆市观音桥东环路 9 号	第 11 层	24	51.84
53	塔楼 2	重庆市观音桥东环路 9 号	第 11 层	25	51.84
54	塔楼 2	重庆市观音桥东环路 9 号	第 11 层	26	51.84
55	塔楼 2	重庆市观音桥东环路 9 号	第 11 层	27	62.12
56	塔楼 2	重庆市观音桥东环路 9 号	第 11 层	28	71.35
解押面积合计					3184.2

已解押清单（第八次）					
序号	楼栋号	坐落	名义层	房号	建筑面积（m²）
1	塔楼 2	重庆市观音桥东环路 9 号	第 12 层	1	59.78
2	塔楼 2	重庆市观音桥东环路 9 号	第 12 层	2	50.54
3	塔楼 2	重庆市观音桥东环路 9 号	第 12 层	3	50.55
4	塔楼 2	重庆市观音桥东环路 9 号	第 12 层	4	50.55
5	塔楼 2	重庆市观音桥东环路 9 号	第 12 层	5	50.55
6	塔楼 2	重庆市观音桥东环路 9 号	第 12 层	6	59.78
7	塔楼 2	重庆市观音桥东环路 9 号	第 12 层	7	71.35
8	塔楼 2	重庆市观音桥东环路 9 号	第 12 层	8	62.12
9	塔楼 2	重庆市观音桥东环路 9 号	第 12 层	9	51.84
10	塔楼 2	重庆市观音桥东环路 9 号	第 12 层	10	51.84
11	塔楼 2	重庆市观音桥东环路 9 号	第 12 层	11	51.84
12	塔楼 2	重庆市观音桥东环路 9 号	第 12 层	12	51.84
13	塔楼 2	重庆市观音桥东环路 9 号	第 12 层	13	62.12
14	塔楼 2	重庆市观音桥东环路 9 号	第 12 层	14	71.35
15	塔楼 2	重庆市观音桥东环路 9 号	第 12 层	15	59.78
16	塔楼 2	重庆市观音桥东环路 9 号	第 12 层	16	50.55
17	塔楼 2	重庆市观音桥东环路 9 号	第 12 层	17	50.55
18	塔楼 2	重庆市观音桥东环路 9 号	第 12 层	18	50.55
19	塔楼 2	重庆市观音桥东环路 9 号	第 12 层	19	50.54
20	塔楼 2	重庆市观音桥东环路 9 号	第 12 层	20	59.78
21	塔楼 2	重庆市观音桥东环路 9 号	第 12 层	21	71.35
22	塔楼 2	重庆市观音桥东环路 9 号	第 12 层	22	62.12
23	塔楼 2	重庆市观音桥东环路 9 号	第 12 层	23	51.84
24	塔楼 2	重庆市观音桥东环路 9 号	第 12 层	24	51.84
25	塔楼 2	重庆市观音桥东环路 9 号	第 12 层	25	51.84
26	塔楼 2	重庆市观音桥东环路 9 号	第 12 层	26	51.84
27	塔楼 2	重庆市观音桥东环路 9 号	第 12 层	27	62.12
28	塔楼 2	重庆市观音桥东环路 9 号	第 12 层	28	71.35
29	塔楼 2	重庆市观音桥东环路 9 号	第 13 层	1	59.78
30	塔楼 2	重庆市观音桥东环路 9 号	第 13 层	2	50.54
31	塔楼 2	重庆市观音桥东环路 9 号	第 13 层	3	50.55
32	塔楼 2	重庆市观音桥东环路 9 号	第 13 层	4	50.55
33	塔楼 2	重庆市观音桥东环路 9 号	第 13 层	5	50.55
34	塔楼 2	重庆市观音桥东环路 9 号	第 13 层	6	59.78
35	塔楼 2	重庆市观音桥东环路 9 号	第 13 层	7	71.35
36	塔楼 2	重庆市观音桥东环路 9 号	第 13 层	8	62.12
37	塔楼 2	重庆市观音桥东环路 9 号	第 13 层	9	51.84
38	塔楼 2	重庆市观音桥东环路 9 号	第 13 层	10	51.84

已解押清单（第八次）					
序号	楼栋号	坐落	名义层	房号	建筑面积（m ² ）
39	塔楼 2	重庆市观音桥东环路 9 号	第 13 层	11	51.84
40	塔楼 2	重庆市观音桥东环路 9 号	第 13 层	12	51.84
41	塔楼 2	重庆市观音桥东环路 9 号	第 13 层	13	62.12
42	塔楼 2	重庆市观音桥东环路 9 号	第 13 层	14	71.35
43	塔楼 2	重庆市观音桥东环路 9 号	第 13 层	15	59.78
44	塔楼 2	重庆市观音桥东环路 9 号	第 13 层	16	50.55
45	塔楼 2	重庆市观音桥东环路 9 号	第 13 层	17	50.55
46	塔楼 2	重庆市观音桥东环路 9 号	第 13 层	18	50.55
47	塔楼 2	重庆市观音桥东环路 9 号	第 13 层	19	50.54
48	塔楼 2	重庆市观音桥东环路 9 号	第 13 层	20	59.78
49	塔楼 2	重庆市观音桥东环路 9 号	第 13 层	21	71.35
50	塔楼 2	重庆市观音桥东环路 9 号	第 13 层	22	62.12
51	塔楼 2	重庆市观音桥东环路 9 号	第 13 层	23	51.84
52	塔楼 2	重庆市观音桥东环路 9 号	第 13 层	24	51.84
53	塔楼 2	重庆市观音桥东环路 9 号	第 13 层	25	51.84
54	塔楼 2	重庆市观音桥东环路 9 号	第 13 层	26	51.84
55	塔楼 2	重庆市观音桥东环路 9 号	第 13 层	27	62.12
56	塔楼 2	重庆市观音桥东环路 9 号	第 13 层	28	71.35
57	塔楼 2	重庆市观音桥东环路 9 号	第 14 层	1	59.78
58	塔楼 2	重庆市观音桥东环路 9 号	第 14 层	2	50.54
59	塔楼 2	重庆市观音桥东环路 9 号	第 14 层	3	50.55
60	塔楼 2	重庆市观音桥东环路 9 号	第 14 层	4	50.55
61	塔楼 2	重庆市观音桥东环路 9 号	第 14 层	5	50.55
62	塔楼 2	重庆市观音桥东环路 9 号	第 14 层	6	59.78
63	塔楼 2	重庆市观音桥东环路 9 号	第 14 层	7	71.35
64	塔楼 2	重庆市观音桥东环路 9 号	第 14 层	8	62.12
65	塔楼 2	重庆市观音桥东环路 9 号	第 14 层	9	51.84
66	塔楼 2	重庆市观音桥东环路 9 号	第 14 层	10	51.84
67	塔楼 2	重庆市观音桥东环路 9 号	第 14 层	11	51.84
68	塔楼 2	重庆市观音桥东环路 9 号	第 14 层	12	51.84
69	塔楼 2	重庆市观音桥东环路 9 号	第 14 层	13	62.12
70	塔楼 2	重庆市观音桥东环路 9 号	第 14 层	14	71.35
71	塔楼 2	重庆市观音桥东环路 9 号	第 14 层	15	59.78
72	塔楼 2	重庆市观音桥东环路 9 号	第 14 层	16	50.55
73	塔楼 2	重庆市观音桥东环路 9 号	第 14 层	17	50.55
74	塔楼 2	重庆市观音桥东环路 9 号	第 14 层	18	50.55
75	塔楼 2	重庆市观音桥东环路 9 号	第 14 层	19	50.54
76	塔楼 2	重庆市观音桥东环路 9 号	第 14 层	20	59.78
77	塔楼 2	重庆市观音桥东环路 9 号	第 14 层	21	71.35
78	塔楼 2	重庆市观音桥东环路 9 号	第 14 层	22	62.12
79	塔楼 2	重庆市观音桥东环路 9 号	第 14 层	23	51.84
80	塔楼 2	重庆市观音桥东环路 9 号	第 14 层	24	51.84
81	塔楼 2	重庆市观音桥东环路 9 号	第 14 层	25	51.84
82	塔楼 2	重庆市观音桥东环路 9 号	第 14 层	26	51.84
83	塔楼 2	重庆市观音桥东环路 9 号	第 14 层	27	62.12
84	塔楼 2	重庆市观音桥东环路 9 号	第 14 层	28	71.35
解押面积合计					4776.3

已解押清单（第九次）					
序号	楼栋号	坐落	名义层	房号	建筑面积（m ² ）
1	塔楼 2	重庆市观音桥东环路 9 号	第 15 层	1	59.78

已解押清单（第九次）					
序号	楼栋号	坐落	名义层	房号	建筑面积（m²）
2	塔楼 2	重庆市观音桥东环路 9 号	第 15 层	2	50.54
3	塔楼 2	重庆市观音桥东环路 9 号	第 15 层	3	50.55
4	塔楼 2	重庆市观音桥东环路 9 号	第 15 层	4	50.55
5	塔楼 2	重庆市观音桥东环路 9 号	第 15 层	5	50.55
6	塔楼 2	重庆市观音桥东环路 9 号	第 15 层	6	59.78
7	塔楼 2	重庆市观音桥东环路 9 号	第 15 层	7	71.35
8	塔楼 2	重庆市观音桥东环路 9 号	第 15 层	8	62.12
9	塔楼 2	重庆市观音桥东环路 9 号	第 15 层	9	51.84
10	塔楼 2	重庆市观音桥东环路 9 号	第 15 层	10	51.84
11	塔楼 2	重庆市观音桥东环路 9 号	第 15 层	11	51.84
12	塔楼 2	重庆市观音桥东环路 9 号	第 15 层	12	51.84
13	塔楼 2	重庆市观音桥东环路 9 号	第 15 层	13	62.12
14	塔楼 2	重庆市观音桥东环路 9 号	第 15 层	14	71.35
15	塔楼 2	重庆市观音桥东环路 9 号	第 15 层	15	59.78
16	塔楼 2	重庆市观音桥东环路 9 号	第 15 层	16	50.55
17	塔楼 2	重庆市观音桥东环路 9 号	第 15 层	17	50.55
18	塔楼 2	重庆市观音桥东环路 9 号	第 15 层	18	50.55
19	塔楼 2	重庆市观音桥东环路 9 号	第 15 层	19	50.54
20	塔楼 2	重庆市观音桥东环路 9 号	第 15 层	20	59.78
21	塔楼 2	重庆市观音桥东环路 9 号	第 15 层	21	71.35
22	塔楼 2	重庆市观音桥东环路 9 号	第 15 层	22	62.12
23	塔楼 2	重庆市观音桥东环路 9 号	第 15 层	23	51.84
24	塔楼 2	重庆市观音桥东环路 9 号	第 15 层	24	51.84
25	塔楼 2	重庆市观音桥东环路 9 号	第 15 层	25	51.84
26	塔楼 2	重庆市观音桥东环路 9 号	第 15 层	26	51.84
27	塔楼 2	重庆市观音桥东环路 9 号	第 15 层	27	62.12
28	塔楼 2	重庆市观音桥东环路 9 号	第 15 层	28	71.35
29	塔楼 2	重庆市观音桥东环路 9 号	第 16 层	1	59.78
30	塔楼 2	重庆市观音桥东环路 9 号	第 16 层	2	50.54
31	塔楼 2	重庆市观音桥东环路 9 号	第 16 层	3	50.55
32	塔楼 2	重庆市观音桥东环路 9 号	第 16 层	4	50.55
33	塔楼 2	重庆市观音桥东环路 9 号	第 16 层	5	50.55
34	塔楼 2	重庆市观音桥东环路 9 号	第 16 层	6	59.78
35	塔楼 2	重庆市观音桥东环路 9 号	第 16 层	7	71.35
36	塔楼 2	重庆市观音桥东环路 9 号	第 16 层	8	62.12
37	塔楼 2	重庆市观音桥东环路 9 号	第 16 层	9	51.84
38	塔楼 2	重庆市观音桥东环路 9 号	第 16 层	10	51.84
39	塔楼 2	重庆市观音桥东环路 9 号	第 16 层	11	51.84
40	塔楼 2	重庆市观音桥东环路 9 号	第 16 层	12	51.84
41	塔楼 2	重庆市观音桥东环路 9 号	第 16 层	13	62.12
42	塔楼 2	重庆市观音桥东环路 9 号	第 16 层	14	71.35
43	塔楼 2	重庆市观音桥东环路 9 号	第 16 层	15	59.78
44	塔楼 2	重庆市观音桥东环路 9 号	第 16 层	16	50.55
45	塔楼 2	重庆市观音桥东环路 9 号	第 16 层	17	50.55
46	塔楼 2	重庆市观音桥东环路 9 号	第 16 层	18	50.55
47	塔楼 2	重庆市观音桥东环路 9 号	第 16 层	19	50.54
48	塔楼 2	重庆市观音桥东环路 9 号	第 16 层	20	59.78
49	塔楼 2	重庆市观音桥东环路 9 号	第 16 层	21	71.35
50	塔楼 2	重庆市观音桥东环路 9 号	第 16 层	22	62.12
51	塔楼 2	重庆市观音桥东环路 9 号	第 16 层	23	51.84
52	塔楼 2	重庆市观音桥东环路 9 号	第 16 层	24	51.84

已解押清单（第九次）					
序号	楼栋号	坐落	名义层	房号	建筑面积（m²）
53	塔楼 2	重庆市观音桥东环路 9 号	第 16 层	25	51.84
54	塔楼 2	重庆市观音桥东环路 9 号	第 16 层	26	51.84
55	塔楼 2	重庆市观音桥东环路 9 号	第 16 层	27	62.12
56	塔楼 2	重庆市观音桥东环路 9 号	第 16 层	28	71.35
57	塔楼 2	重庆市观音桥东环路 9 号	第 17 层	1	59.78
58	塔楼 2	重庆市观音桥东环路 9 号	第 17 层	2	50.54
59	塔楼 2	重庆市观音桥东环路 9 号	第 17 层	3	50.55
60	塔楼 2	重庆市观音桥东环路 9 号	第 17 层	4	50.55
61	塔楼 2	重庆市观音桥东环路 9 号	第 17 层	5	50.55
62	塔楼 2	重庆市观音桥东环路 9 号	第 17 层	6	59.78
63	塔楼 2	重庆市观音桥东环路 9 号	第 17 层	7	71.35
64	塔楼 2	重庆市观音桥东环路 9 号	第 17 层	8	62.12
65	塔楼 2	重庆市观音桥东环路 9 号	第 17 层	9	51.84
66	塔楼 2	重庆市观音桥东环路 9 号	第 17 层	10	51.84
67	塔楼 2	重庆市观音桥东环路 9 号	第 17 层	11	51.84
68	塔楼 2	重庆市观音桥东环路 9 号	第 17 层	12	51.84
69	塔楼 2	重庆市观音桥东环路 9 号	第 17 层	13	62.12
70	塔楼 2	重庆市观音桥东环路 9 号	第 17 层	14	71.35
71	塔楼 2	重庆市观音桥东环路 9 号	第 17 层	15	59.78
72	塔楼 2	重庆市观音桥东环路 9 号	第 17 层	16	50.55
73	塔楼 2	重庆市观音桥东环路 9 号	第 17 层	17	50.55
74	塔楼 2	重庆市观音桥东环路 9 号	第 17 层	18	50.55
75	塔楼 2	重庆市观音桥东环路 9 号	第 17 层	19	50.54
76	塔楼 2	重庆市观音桥东环路 9 号	第 17 层	20	59.78
77	塔楼 2	重庆市观音桥东环路 9 号	第 17 层	21	71.35
78	塔楼 2	重庆市观音桥东环路 9 号	第 17 层	22	62.12
79	塔楼 2	重庆市观音桥东环路 9 号	第 17 层	23	51.84
80	塔楼 2	重庆市观音桥东环路 9 号	第 17 层	24	51.84
81	塔楼 2	重庆市观音桥东环路 9 号	第 17 层	25	51.84
82	塔楼 2	重庆市观音桥东环路 9 号	第 17 层	26	51.84
83	塔楼 2	重庆市观音桥东环路 9 号	第 17 层	27	62.12
84	塔楼 2	重庆市观音桥东环路 9 号	第 17 层	28	71.35
解押面积合计					4776.3

已解押清单（第十次）					
序号	楼栋号	坐落	名义层	房号	建筑面积（m²）
1	塔楼 2	重庆市观音桥东环路 9 号	第 19 层	1	59.59
2	塔楼 2	重庆市观音桥东环路 9 号	第 19 层	2	50.38
3	塔楼 2	重庆市观音桥东环路 9 号	第 19 层	3	50.39
4	塔楼 2	重庆市观音桥东环路 9 号	第 19 层	4	50.39
5	塔楼 2	重庆市观音桥东环路 9 号	第 19 层	5	50.39
6	塔楼 2	重庆市观音桥东环路 9 号	第 19 层	6	59.59
7	塔楼 2	重庆市观音桥东环路 9 号	第 19 层	7	71.13
8	塔楼 2	重庆市观音桥东环路 9 号	第 19 层	8	61.93
9	塔楼 2	重庆市观音桥东环路 9 号	第 19 层	9	51.68
10	塔楼 2	重庆市观音桥东环路 9 号	第 19 层	10	51.68
11	塔楼 2	重庆市观音桥东环路 9 号	第 19 层	11	51.68
12	塔楼 2	重庆市观音桥东环路 9 号	第 19 层	12	51.68
13	塔楼 2	重庆市观音桥东环路 9 号	第 19 层	13	61.93
14	塔楼 2	重庆市观音桥东环路 9 号	第 19 层	14	71.13

已解押清单（第十次）					
序号	楼栋号	坐落	名义层	房号	建筑面积（m²）
15	塔楼 2	重庆市观音桥东环路 9 号	第 19 层	15	59.59
16	塔楼 2	重庆市观音桥东环路 9 号	第 19 层	16	50.39
17	塔楼 2	重庆市观音桥东环路 9 号	第 19 层	17	50.39
18	塔楼 2	重庆市观音桥东环路 9 号	第 19 层	18	50.39
19	塔楼 2	重庆市观音桥东环路 9 号	第 19 层	19	50.37
20	塔楼 2	重庆市观音桥东环路 9 号	第 19 层	20	59.59
21	塔楼 2	重庆市观音桥东环路 9 号	第 19 层	21	71.13
22	塔楼 2	重庆市观音桥东环路 9 号	第 19 层	22	61.93
23	塔楼 2	重庆市观音桥东环路 9 号	第 19 层	23	51.68
24	塔楼 2	重庆市观音桥东环路 9 号	第 19 层	24	51.68
25	塔楼 2	重庆市观音桥东环路 9 号	第 19 层	25	51.68
26	塔楼 2	重庆市观音桥东环路 9 号	第 19 层	26	51.68
27	塔楼 2	重庆市观音桥东环路 9 号	第 19 层	27	61.93
28	塔楼 2	重庆市观音桥东环路 9 号	第 19 层	28	71.13
29	塔楼 2	重庆市观音桥东环路 9 号	第 19 层	29	38.83
30	塔楼 2	重庆市观音桥东环路 9 号	第 20 层	1	59.59
31	塔楼 2	重庆市观音桥东环路 9 号	第 20 层	2	50.38
32	塔楼 2	重庆市观音桥东环路 9 号	第 20 层	3	50.39
33	塔楼 2	重庆市观音桥东环路 9 号	第 20 层	4	50.39
34	塔楼 2	重庆市观音桥东环路 9 号	第 20 层	5	50.39
35	塔楼 2	重庆市观音桥东环路 9 号	第 20 层	6	59.59
36	塔楼 2	重庆市观音桥东环路 9 号	第 20 层	7	71.13
37	塔楼 2	重庆市观音桥东环路 9 号	第 20 层	8	61.93
38	塔楼 2	重庆市观音桥东环路 9 号	第 20 层	9	51.68
39	塔楼 2	重庆市观音桥东环路 9 号	第 20 层	10	51.68
40	塔楼 2	重庆市观音桥东环路 9 号	第 20 层	11	51.68
41	塔楼 2	重庆市观音桥东环路 9 号	第 20 层	12	51.68
42	塔楼 2	重庆市观音桥东环路 9 号	第 20 层	13	61.93
43	塔楼 2	重庆市观音桥东环路 9 号	第 20 层	14	71.13
44	塔楼 2	重庆市观音桥东环路 9 号	第 20 层	15	59.59
45	塔楼 2	重庆市观音桥东环路 9 号	第 20 层	16	50.39
46	塔楼 2	重庆市观音桥东环路 9 号	第 20 层	17	50.39
47	塔楼 2	重庆市观音桥东环路 9 号	第 20 层	18	50.39
48	塔楼 2	重庆市观音桥东环路 9 号	第 20 层	19	50.37
49	塔楼 2	重庆市观音桥东环路 9 号	第 20 层	20	59.59
50	塔楼 2	重庆市观音桥东环路 9 号	第 20 层	21	71.13
51	塔楼 2	重庆市观音桥东环路 9 号	第 20 层	22	61.93
52	塔楼 2	重庆市观音桥东环路 9 号	第 20 层	23	51.68
53	塔楼 2	重庆市观音桥东环路 9 号	第 20 层	24	51.68
54	塔楼 2	重庆市观音桥东环路 9 号	第 20 层	25	51.68
55	塔楼 2	重庆市观音桥东环路 9 号	第 20 层	26	51.68
56	塔楼 2	重庆市观音桥东环路 9 号	第 20 层	27	61.93
57	塔楼 2	重庆市观音桥东环路 9 号	第 20 层	28	71.13
58	塔楼 2	重庆市观音桥东环路 9 号	第 20 层	29	38.83
解押面积合计					3251.92

已解押清单（第十次）					
序号	楼栋号	坐落	名义层	房号	建筑面积（m²）
1	塔楼 2	重庆市观音桥东环路 9 号 1 幢	第 21 层	1	59.59
2	塔楼 2	重庆市观音桥东环路 9 号 1 幢	第 21 层	2	50.38
3	塔楼 2	重庆市观音桥东环路 9 号 1 幢	第 21 层	3	50.39

已解押清单（第十次）					
序号	楼栋号	坐落	名义层	房号	建筑面积（㎡）
4	塔楼 2	重庆市观音桥东环路 9 号 1 幢	第 21 层	4	50.39
5	塔楼 2	重庆市观音桥东环路 9 号 1 幢	第 21 层	5	50.39
6	塔楼 2	重庆市观音桥东环路 9 号 1 幢	第 21 层	6	59.59
7	塔楼 2	重庆市观音桥东环路 9 号 1 幢	第 21 层	7	71.13
8	塔楼 2	重庆市观音桥东环路 9 号 1 幢	第 21 层	8	61.93
9	塔楼 2	重庆市观音桥东环路 9 号 1 幢	第 21 层	9	51.68
10	塔楼 2	重庆市观音桥东环路 9 号 1 幢	第 21 层	10	51.68
11	塔楼 2	重庆市观音桥东环路 9 号 1 幢	第 21 层	11	51.68
12	塔楼 2	重庆市观音桥东环路 9 号 1 幢	第 21 层	12	51.68
13	塔楼 2	重庆市观音桥东环路 9 号 1 幢	第 21 层	13	61.93
14	塔楼 2	重庆市观音桥东环路 9 号 1 幢	第 21 层	14	71.13
15	塔楼 2	重庆市观音桥东环路 9 号 1 幢	第 21 层	15	59.59
16	塔楼 2	重庆市观音桥东环路 9 号 1 幢	第 21 层	16	50.39
17	塔楼 2	重庆市观音桥东环路 9 号 1 幢	第 21 层	17	50.39
18	塔楼 2	重庆市观音桥东环路 9 号 1 幢	第 21 层	18	50.39
19	塔楼 2	重庆市观音桥东环路 9 号 1 幢	第 21 层	19	50.37
20	塔楼 2	重庆市观音桥东环路 9 号 1 幢	第 21 层	20	59.59
21	塔楼 2	重庆市观音桥东环路 9 号 1 幢	第 21 层	21	71.13
22	塔楼 2	重庆市观音桥东环路 9 号 1 幢	第 21 层	22	61.93
23	塔楼 2	重庆市观音桥东环路 9 号 1 幢	第 21 层	23	51.68
24	塔楼 2	重庆市观音桥东环路 9 号 1 幢	第 21 层	24	51.68
25	塔楼 2	重庆市观音桥东环路 9 号 1 幢	第 21 层	25	51.68
26	塔楼 2	重庆市观音桥东环路 9 号 1 幢	第 21 层	26	51.68
27	塔楼 2	重庆市观音桥东环路 9 号 1 幢	第 21 层	27	61.93
28	塔楼 2	重庆市观音桥东环路 9 号 1 幢	第 21 层	28	71.13
29	塔楼 2	重庆市观音桥东环路 9 号 1 幢	第 21 层	29	38.83
30	塔楼 2	重庆市观音桥东环路 9 号 1 幢	第 22 层	1	59.59
31	塔楼 2	重庆市观音桥东环路 9 号 1 幢	第 22 层	2	50.38
32	塔楼 2	重庆市观音桥东环路 9 号 1 幢	第 22 层	3	50.39
33	塔楼 2	重庆市观音桥东环路 9 号 1 幢	第 22 层	4	50.39
34	塔楼 2	重庆市观音桥东环路 9 号 1 幢	第 22 层	5	50.39
35	塔楼 2	重庆市观音桥东环路 9 号 1 幢	第 22 层	6	59.59
36	塔楼 2	重庆市观音桥东环路 9 号 1 幢	第 22 层	7	71.13
37	塔楼 2	重庆市观音桥东环路 9 号 1 幢	第 22 层	8	61.93
38	塔楼 2	重庆市观音桥东环路 9 号 1 幢	第 22 层	9	51.68
39	塔楼 2	重庆市观音桥东环路 9 号 1 幢	第 22 层	10	51.68
40	塔楼 2	重庆市观音桥东环路 9 号 1 幢	第 22 层	11	51.68
41	塔楼 2	重庆市观音桥东环路 9 号 1 幢	第 22 层	12	51.68
42	塔楼 2	重庆市观音桥东环路 9 号 1 幢	第 22 层	13	61.93
43	塔楼 2	重庆市观音桥东环路 9 号 1 幢	第 22 层	14	71.13
44	塔楼 2	重庆市观音桥东环路 9 号 1 幢	第 22 层	15	59.59
45	塔楼 2	重庆市观音桥东环路 9 号 1 幢	第 22 层	16	50.39
46	塔楼 2	重庆市观音桥东环路 9 号 1 幢	第 22 层	17	50.39
47	塔楼 2	重庆市观音桥东环路 9 号 1 幢	第 22 层	18	50.39
48	塔楼 2	重庆市观音桥东环路 9 号 1 幢	第 22 层	19	50.37
49	塔楼 2	重庆市观音桥东环路 9 号 1 幢	第 22 层	20	59.59
50	塔楼 2	重庆市观音桥东环路 9 号 1 幢	第 22 层	21	71.13
51	塔楼 2	重庆市观音桥东环路 9 号 1 幢	第 22 层	22	61.93
52	塔楼 2	重庆市观音桥东环路 9 号 1 幢	第 22 层	23	51.68
53	塔楼 2	重庆市观音桥东环路 9 号 1 幢	第 22 层	24	51.68
54	塔楼 2	重庆市观音桥东环路 9 号 1 幢	第 22 层	25	51.68
55	塔楼 2	重庆市观音桥东环路 9 号 1 幢	第 22 层	26	51.68
56	塔楼 2	重庆市观音桥东环路 9 号 1 幢	第 22 层	27	61.93

已解押清单（第十次）					
序号	楼栋号	坐落	名义层	房号	建筑面积（㎡）
57	塔楼 2	重庆市观音桥东环路 9 号 1 幢	第 22 层	28	71.13
58	塔楼 2	重庆市观音桥东环路 9 号 1 幢	第 22 层	29	38.83
59	塔楼 2	重庆市观音桥东环路 9 号 1 幢	第 23 层	1	59.91
60	塔楼 2	重庆市观音桥东环路 9 号 1 幢	第 23 层	2	50.68
61	塔楼 2	重庆市观音桥东环路 9 号 1 幢	第 23 层	3	50.68
62	塔楼 2	重庆市观音桥东环路 9 号 1 幢	第 23 层	4	50.68
63	塔楼 2	重庆市观音桥东环路 9 号 1 幢	第 23 层	5	50.68
64	塔楼 2	重庆市观音桥东环路 9 号 1 幢	第 23 层	6	59.91
65	塔楼 2	重庆市观音桥东环路 9 号 1 幢	第 23 层	7	71.22
66	塔楼 2	重庆市观音桥东环路 9 号 1 幢	第 23 层	8	62.25
67	塔楼 2	重庆市观音桥东环路 9 号 1 幢	第 23 层	9	51.98
68	塔楼 2	重庆市观音桥东环路 9 号 1 幢	第 23 层	10	51.98
69	塔楼 2	重庆市观音桥东环路 9 号 1 幢	第 23 层	11	51.98
70	塔楼 2	重庆市观音桥东环路 9 号 1 幢	第 23 层	12	51.98
71	塔楼 2	重庆市观音桥东环路 9 号 1 幢	第 23 层	13	62.25
72	塔楼 2	重庆市观音桥东环路 9 号 1 幢	第 23 层	14	71.22
73	塔楼 2	重庆市观音桥东环路 9 号 1 幢	第 23 层	15	59.91
74	塔楼 2	重庆市观音桥东环路 9 号 1 幢	第 23 层	16	50.68
75	塔楼 2	重庆市观音桥东环路 9 号 1 幢	第 23 层	17	50.68
76	塔楼 2	重庆市观音桥东环路 9 号 1 幢	第 23 层	18	50.68
77	塔楼 2	重庆市观音桥东环路 9 号 1 幢	第 23 层	19	50.67
78	塔楼 2	重庆市观音桥东环路 9 号 1 幢	第 23 层	20	59.9
79	塔楼 2	重庆市观音桥东环路 9 号 1 幢	第 23 层	21	71.22
80	塔楼 2	重庆市观音桥东环路 9 号 1 幢	第 23 层	22	62.25
81	塔楼 2	重庆市观音桥东环路 9 号 1 幢	第 23 层	23	51.98
82	塔楼 2	重庆市观音桥东环路 9 号 1 幢	第 23 层	24	51.98
83	塔楼 2	重庆市观音桥东环路 9 号 1 幢	第 23 层	25	51.98
84	塔楼 2	重庆市观音桥东环路 9 号 1 幢	第 23 层	26	51.98
85	塔楼 2	重庆市观音桥东环路 9 号 1 幢	第 23 层	27	62.25
86	塔楼 2	重庆市观音桥东环路 9 号 1 幢	第 23 层	28	71.22
87	塔楼 2	重庆市观音桥东环路 9 号 1 幢	第 23 层	29	37.51
88	塔楼 2	重庆市观音桥东环路 9 号 1 幢	第 24 层	1	59.91
89	塔楼 2	重庆市观音桥东环路 9 号 1 幢	第 24 层	2	50.68
90	塔楼 2	重庆市观音桥东环路 9 号 1 幢	第 24 层	3	50.68
91	塔楼 2	重庆市观音桥东环路 9 号 1 幢	第 24 层	4	50.68
92	塔楼 2	重庆市观音桥东环路 9 号 1 幢	第 24 层	5	50.68
93	塔楼 2	重庆市观音桥东环路 9 号 1 幢	第 24 层	6	59.91
94	塔楼 2	重庆市观音桥东环路 9 号 1 幢	第 24 层	7	71.22
95	塔楼 2	重庆市观音桥东环路 9 号 1 幢	第 24 层	8	62.25
96	塔楼 2	重庆市观音桥东环路 9 号 1 幢	第 24 层	9	51.98
97	塔楼 2	重庆市观音桥东环路 9 号 1 幢	第 24 层	10	51.98
98	塔楼 2	重庆市观音桥东环路 9 号 1 幢	第 24 层	11	51.98
99	塔楼 2	重庆市观音桥东环路 9 号 1 幢	第 24 层	12	51.98
100	塔楼 2	重庆市观音桥东环路 9 号 1 幢	第 24 层	13	62.25
101	塔楼 2	重庆市观音桥东环路 9 号 1 幢	第 24 层	14	71.22
102	塔楼 2	重庆市观音桥东环路 9 号 1 幢	第 24 层	15	59.91
103	塔楼 2	重庆市观音桥东环路 9 号 1 幢	第 24 层	16	50.68
104	塔楼 2	重庆市观音桥东环路 9 号 1 幢	第 24 层	17	50.68
105	塔楼 2	重庆市观音桥东环路 9 号 1 幢	第 24 层	18	50.68
106	塔楼 2	重庆市观音桥东环路 9 号 1 幢	第 24 层	19	50.67
107	塔楼 2	重庆市观音桥东环路 9 号 1 幢	第 24 层	20	59.9
108	塔楼 2	重庆市观音桥东环路 9 号 1 幢	第 24 层	21	71.22
109	塔楼 2	重庆市观音桥东环路 9 号 1 幢	第 24 层	22	62.25

已解押清单（第十次）					
序号	楼栋号	坐落	名义层	房号	建筑面积（㎡）
110	塔楼 2	重庆市观音桥东环路 9 号 1 幢	第 24 层	23	51.98
111	塔楼 2	重庆市观音桥东环路 9 号 1 幢	第 24 层	24	51.98
112	塔楼 2	重庆市观音桥东环路 9 号 1 幢	第 24 层	25	51.98
113	塔楼 2	重庆市观音桥东环路 9 号 1 幢	第 24 层	26	51.98
114	塔楼 2	重庆市观音桥东环路 9 号 1 幢	第 24 层	27	62.25
115	塔楼 2	重庆市观音桥东环路 9 号 1 幢	第 24 层	28	71.22
116	塔楼 2	重庆市观音桥东环路 9 号 1 幢	第 24 层	29	37.51
117	塔楼 2	重庆市观音桥东环路 9 号 1 幢	第 25 层	1	59.91
118	塔楼 2	重庆市观音桥东环路 9 号 1 幢	第 25 层	2	50.68
119	塔楼 2	重庆市观音桥东环路 9 号 1 幢	第 25 层	3	50.68
120	塔楼 2	重庆市观音桥东环路 9 号 1 幢	第 25 层	4	50.68
121	塔楼 2	重庆市观音桥东环路 9 号 1 幢	第 25 层	5	50.68
122	塔楼 2	重庆市观音桥东环路 9 号 1 幢	第 25 层	6	59.91
123	塔楼 2	重庆市观音桥东环路 9 号 1 幢	第 25 层	7	71.22
124	塔楼 2	重庆市观音桥东环路 9 号 1 幢	第 25 层	8	62.25
125	塔楼 2	重庆市观音桥东环路 9 号 1 幢	第 25 层	9	51.98
126	塔楼 2	重庆市观音桥东环路 9 号 1 幢	第 25 层	10	51.98
127	塔楼 2	重庆市观音桥东环路 9 号 1 幢	第 25 层	11	51.98
128	塔楼 2	重庆市观音桥东环路 9 号 1 幢	第 25 层	12	51.98
129	塔楼 2	重庆市观音桥东环路 9 号 1 幢	第 25 层	13	62.25
130	塔楼 2	重庆市观音桥东环路 9 号 1 幢	第 25 层	14	71.22
131	塔楼 2	重庆市观音桥东环路 9 号 1 幢	第 25 层	15	59.91
132	塔楼 2	重庆市观音桥东环路 9 号 1 幢	第 25 层	16	50.68
133	塔楼 2	重庆市观音桥东环路 9 号 1 幢	第 25 层	17	50.68
134	塔楼 2	重庆市观音桥东环路 9 号 1 幢	第 25 层	18	50.68
135	塔楼 2	重庆市观音桥东环路 9 号 1 幢	第 25 层	19	50.67
136	塔楼 2	重庆市观音桥东环路 9 号 1 幢	第 25 层	20	59.9
137	塔楼 2	重庆市观音桥东环路 9 号 1 幢	第 25 层	21	71.22
138	塔楼 2	重庆市观音桥东环路 9 号 1 幢	第 25 层	22	62.25
139	塔楼 2	重庆市观音桥东环路 9 号 1 幢	第 25 层	23	51.98
140	塔楼 2	重庆市观音桥东环路 9 号 1 幢	第 25 层	24	51.98
141	塔楼 2	重庆市观音桥东环路 9 号 1 幢	第 25 层	25	51.98
142	塔楼 2	重庆市观音桥东环路 9 号 1 幢	第 25 层	26	51.98
143	塔楼 2	重庆市观音桥东环路 9 号 1 幢	第 25 层	27	62.25
144	塔楼 2	重庆市观音桥东环路 9 号 1 幢	第 25 层	28	71.22
145	塔楼 2	重庆市观音桥东环路 9 号 1 幢	第 25 层	29	37.51
塔楼 2 解押面积小计			8148.79		
1	塔楼 3	重庆市观音桥东环路 7 号	第 29 层	1	66.8
2	塔楼 3	重庆市观音桥东环路 7 号	第 29 层	2	59.34
3	塔楼 3	重庆市观音桥东环路 7 号	第 29 层	3	50.95
4	塔楼 3	重庆市观音桥东环路 7 号	第 29 层	4	50.95
5	塔楼 3	重庆市观音桥东环路 7 号	第 29 层	5	50.95
6	塔楼 3	重庆市观音桥东环路 7 号	第 29 层	6	50.95
7	塔楼 3	重庆市观音桥东环路 7 号	第 29 层	7	59.34
8	塔楼 3	重庆市观音桥东环路 7 号	第 29 层	8	66.8
9	塔楼 3	重庆市观音桥东环路 7 号	第 29 层	9	63.06
10	塔楼 3	重庆市观音桥东环路 7 号	第 29 层	10	52.27
11	塔楼 3	重庆市观音桥东环路 7 号	第 29 层	11	52.27
12	塔楼 3	重庆市观音桥东环路 7 号	第 29 层	12	52.27
13	塔楼 3	重庆市观音桥东环路 7 号	第 29 层	13	52.27
14	塔楼 3	重庆市观音桥东环路 7 号	第 29 层	14	63.06
15	塔楼 3	重庆市观音桥东环路 7 号	第 29 层	15	66.8
16	塔楼 3	重庆市观音桥东环路 7 号	第 29 层	16	59.34

已解押清单（第十次）					
序号	楼栋号	坐落	名义层	房号	建筑面积（㎡）
17	塔楼 3	重庆市观音桥东环路 7 号	第 29 层	17	50.95
18	塔楼 3	重庆市观音桥东环路 7 号	第 29 层	18	50.95
19	塔楼 3	重庆市观音桥东环路 7 号	第 29 层	19	50.95
20	塔楼 3	重庆市观音桥东环路 7 号	第 29 层	20	50.95
21	塔楼 3	重庆市观音桥东环路 7 号	第 29 层	21	59.34
22	塔楼 3	重庆市观音桥东环路 7 号	第 29 层	22	66.8
23	塔楼 3	重庆市观音桥东环路 7 号	第 29 层	23	63.06
24	塔楼 3	重庆市观音桥东环路 7 号	第 29 层	24	52.27
25	塔楼 3	重庆市观音桥东环路 7 号	第 29 层	25	52.27
26	塔楼 3	重庆市观音桥东环路 7 号	第 29 层	26	52.27
27	塔楼 3	重庆市观音桥东环路 7 号	第 29 层	27	52.27
28	塔楼 3	重庆市观音桥东环路 7 号	第 29 层	28	63.06
29	塔楼 3	重庆市观音桥东环路 7 号	第 29 层	29	38.41
30	塔楼 3	重庆市观音桥东环路 7 号	第 30 层	1	66.8
31	塔楼 3	重庆市观音桥东环路 7 号	第 30 层	2	59.34
32	塔楼 3	重庆市观音桥东环路 7 号	第 30 层	3	50.95
33	塔楼 3	重庆市观音桥东环路 7 号	第 30 层	4	50.95
34	塔楼 3	重庆市观音桥东环路 7 号	第 30 层	5	50.95
35	塔楼 3	重庆市观音桥东环路 7 号	第 30 层	6	50.95
36	塔楼 3	重庆市观音桥东环路 7 号	第 30 层	7	59.34
37	塔楼 3	重庆市观音桥东环路 7 号	第 30 层	8	66.8
38	塔楼 3	重庆市观音桥东环路 7 号	第 30 层	9	63.06
39	塔楼 3	重庆市观音桥东环路 7 号	第 30 层	10	52.27
40	塔楼 3	重庆市观音桥东环路 7 号	第 30 层	11	52.27
41	塔楼 3	重庆市观音桥东环路 7 号	第 30 层	12	52.27
42	塔楼 3	重庆市观音桥东环路 7 号	第 30 层	13	52.27
43	塔楼 3	重庆市观音桥东环路 7 号	第 30 层	14	63.06
44	塔楼 3	重庆市观音桥东环路 7 号	第 30 层	15	66.8
45	塔楼 3	重庆市观音桥东环路 7 号	第 30 层	16	59.34
46	塔楼 3	重庆市观音桥东环路 7 号	第 30 层	17	50.95
47	塔楼 3	重庆市观音桥东环路 7 号	第 30 层	18	50.95
48	塔楼 3	重庆市观音桥东环路 7 号	第 30 层	19	50.95
49	塔楼 3	重庆市观音桥东环路 7 号	第 30 层	20	50.95
50	塔楼 3	重庆市观音桥东环路 7 号	第 30 层	21	59.34
51	塔楼 3	重庆市观音桥东环路 7 号	第 30 层	22	66.8
52	塔楼 3	重庆市观音桥东环路 7 号	第 30 层	23	63.06
53	塔楼 3	重庆市观音桥东环路 7 号	第 30 层	24	52.27
54	塔楼 3	重庆市观音桥东环路 7 号	第 30 层	25	52.27
55	塔楼 3	重庆市观音桥东环路 7 号	第 30 层	26	52.27
56	塔楼 3	重庆市观音桥东环路 7 号	第 30 层	27	52.27
57	塔楼 3	重庆市观音桥东环路 7 号	第 30 层	28	63.06
58	塔楼 3	重庆市观音桥东环路 7 号	第 30 层	29	38.41
59	塔楼 3	重庆市观音桥东环路 7 号	第 31 层	1	66.8
60	塔楼 3	重庆市观音桥东环路 7 号	第 31 层	2	59.34
61	塔楼 3	重庆市观音桥东环路 7 号	第 31 层	3	50.95
62	塔楼 3	重庆市观音桥东环路 7 号	第 31 层	4	50.95
63	塔楼 3	重庆市观音桥东环路 7 号	第 31 层	5	50.95
64	塔楼 3	重庆市观音桥东环路 7 号	第 31 层	6	50.95
65	塔楼 3	重庆市观音桥东环路 7 号	第 31 层	7	59.34
66	塔楼 3	重庆市观音桥东环路 7 号	第 31 层	8	66.8
67	塔楼 3	重庆市观音桥东环路 7 号	第 31 层	9	63.06
68	塔楼 3	重庆市观音桥东环路 7 号	第 31 层	10	52.27
69	塔楼 3	重庆市观音桥东环路 7 号	第 31 层	11	52.27

已解押清单（第十次）					
序号	楼栋号	坐落	名义层	房号	建筑面积（㎡）
70	塔楼 3	重庆市观音桥东环路 7 号	第 31 层	12	52.27
71	塔楼 3	重庆市观音桥东环路 7 号	第 31 层	13	52.27
72	塔楼 3	重庆市观音桥东环路 7 号	第 31 层	14	63.06
73	塔楼 3	重庆市观音桥东环路 7 号	第 31 层	15	66.8
74	塔楼 3	重庆市观音桥东环路 7 号	第 31 层	16	59.34
75	塔楼 3	重庆市观音桥东环路 7 号	第 31 层	17	50.95
76	塔楼 3	重庆市观音桥东环路 7 号	第 31 层	18	50.95
77	塔楼 3	重庆市观音桥东环路 7 号	第 31 层	19	50.95
78	塔楼 3	重庆市观音桥东环路 7 号	第 31 层	20	50.95
79	塔楼 3	重庆市观音桥东环路 7 号	第 31 层	21	59.34
80	塔楼 3	重庆市观音桥东环路 7 号	第 31 层	22	66.8
81	塔楼 3	重庆市观音桥东环路 7 号	第 31 层	23	63.06
82	塔楼 3	重庆市观音桥东环路 7 号	第 31 层	24	52.27
83	塔楼 3	重庆市观音桥东环路 7 号	第 31 层	25	52.27
84	塔楼 3	重庆市观音桥东环路 7 号	第 31 层	26	52.27
85	塔楼 3	重庆市观音桥东环路 7 号	第 31 层	27	52.27
86	塔楼 3	重庆市观音桥东环路 7 号	第 31 层	28	63.06
87	塔楼 3	重庆市观音桥东环路 7 号	第 31 层	29	38.41
塔楼 3 解押面积小计			4862.91		
解押合计面积			13011.7		

已解押清单（第十一次）					
序号	楼栋号	坐落	名义层	房号	建筑面积（㎡）
1	塔楼 2	重庆市观音桥东环路 9 号 1 幢	第 27 层	1	59.91
2	塔楼 2	重庆市观音桥东环路 9 号 1 幢	第 27 层	2	50.68
3	塔楼 2	重庆市观音桥东环路 9 号 1 幢	第 27 层	3	50.68
4	塔楼 2	重庆市观音桥东环路 9 号 1 幢	第 27 层	4	50.68
5	塔楼 2	重庆市观音桥东环路 9 号 1 幢	第 27 层	5	50.68
6	塔楼 2	重庆市观音桥东环路 9 号 1 幢	第 27 层	6	59.91
7	塔楼 2	重庆市观音桥东环路 9 号 1 幢	第 27 层	7	71.22
8	塔楼 2	重庆市观音桥东环路 9 号 1 幢	第 27 层	8	62.25
9	塔楼 2	重庆市观音桥东环路 9 号 1 幢	第 27 层	9	51.98
10	塔楼 2	重庆市观音桥东环路 9 号 1 幢	第 27 层	10	51.98
11	塔楼 2	重庆市观音桥东环路 9 号 1 幢	第 27 层	11	51.98
12	塔楼 2	重庆市观音桥东环路 9 号 1 幢	第 27 层	12	51.98
13	塔楼 2	重庆市观音桥东环路 9 号 1 幢	第 27 层	13	62.25
14	塔楼 2	重庆市观音桥东环路 9 号 1 幢	第 27 层	14	71.22
15	塔楼 2	重庆市观音桥东环路 9 号 1 幢	第 27 层	15	59.91
16	塔楼 2	重庆市观音桥东环路 9 号 1 幢	第 27 层	16	50.68
17	塔楼 2	重庆市观音桥东环路 9 号 1 幢	第 27 层	17	50.68
18	塔楼 2	重庆市观音桥东环路 9 号 1 幢	第 27 层	18	50.68
19	塔楼 2	重庆市观音桥东环路 9 号 1 幢	第 27 层	19	50.67
20	塔楼 2	重庆市观音桥东环路 9 号 1 幢	第 27 层	20	59.91
21	塔楼 2	重庆市观音桥东环路 9 号 1 幢	第 27 层	21	71.22
22	塔楼 2	重庆市观音桥东环路 9 号 1 幢	第 27 层	22	62.25
23	塔楼 2	重庆市观音桥东环路 9 号 1 幢	第 27 层	23	51.98
24	塔楼 2	重庆市观音桥东环路 9 号 1 幢	第 27 层	24	51.98
25	塔楼 2	重庆市观音桥东环路 9 号 1 幢	第 27 层	25	51.98
26	塔楼 2	重庆市观音桥东环路 9 号 1 幢	第 27 层	26	51.98
27	塔楼 2	重庆市观音桥东环路 9 号 1 幢	第 27 层	27	62.25
28	塔楼 2	重庆市观音桥东环路 9 号 1 幢	第 27 层	28	71.22
29	塔楼 2	重庆市观音桥东环路 9 号 1 幢	第 27 层	29	37.51
解押合计面积			1632.3		

2019年12月23日至2022年01月31日公寓累计解押11次，解押套数1248户，解押面积70243.15m²。

2021年06月02日T1塔楼完成土地解押，解押面积6034m²。

8、项目销售情况

8.1 公寓销售情况

2022 年 01 月份销售情况如下：

2022 年 01 月份公寓销售情况总表

销售套数 (套)	网签套数 (套)	销售面积 (m²)	网签面积 (m²)	月销售金额 (元)	回款金额 (元)
7	7	415.03	408.46	8,482,178.00	31,733,073.00

2019 年 12 月 23 日至 2022 年 01 月 31 日 T2/T3 塔楼共计开放房源 1321 套，房源面积 74296.33 平方米，已售套数 1036 套（含本月已退房源），已售面积为 58525.85 平方米，已网签 1006 套，网签面积为 56825.14 平方米。

2019 年 12 月 23 日至 2022 年 01 月 31 日认购总额为 31,563,964.00 元（不包含网签总额），网签总额为 1,006,414,587.00 元，销售总额为 1,037,978,551.00 元，实收非贷款房款为 741,618,394.00 元，实收按揭贷款 117,441,000.00 元，回款总额为 859,059,394.00 元。

T3 塔楼第六层共计开放房源 22 套，已售出 22 套，其中 21 套已网签；

T3 塔楼第七层共计开放房源 28 套，已售出 28 套，其中 28 套已网签；

T3 塔楼第八层共计开放房源 28 套，已售出 28 套，其中 28 套已网签；

T3 塔楼第九层共计开放房源 28 套，已售出 28 套，其中 28 套已网签；

T3 塔楼第十层共计开放房源 28 套，已售出 28 套，其中 28 套已网签；

T3 塔楼第十一层共计开放房源 28 套，已售出 28 套，其中 28 套已网签；

T3 塔楼第十二层共计开放房源 28 套，已售出 28 套，其中 28 套已网签；

T3 塔楼第十三层共计开放房源 28 套，已售出 28 套，其中 28 套已网签；

T3 塔楼第十四层共计开放房源 28 套，已售出 28 套，其中 28 套已网签；

T3 塔楼第十五层共计开放房源 28 套，已售出 28 套，其中 28 套已网签；

T3 塔楼第十七层共计开放房源 29 套，已售出 29 套，其中 29 套已网签；

T3 塔楼第十八层共计开放房源 25 套，已售出 25 套，其中 25 套已网签；

T3 塔楼第十九层共计开放房源 29 套，已售出 29 套，其中 27 套已网签；

T3 塔楼第二十层共计开放房源 29 套，已售出 29 套，其中 29 套已网签；

T3 塔楼第二十一层共计开放房源 29 套，已售出 29 套，其中 27 套已网签；

T3 塔楼第二十二层共计开放房源 29 套，已售出 29 套，其中 26 套已网签；

T3 塔楼第二十三层共计开放房源 29 套，已售出 28 套，其中 28 套已网签；

T3 塔楼第二十四层共计开放房源 29 套，已售出 27 套，其中 26 套已网签；

T3 塔楼第二十五层共计开放房源 29 套，已售出 28 套，其中 28 套已网签；

T3 塔楼第二十七层共计开放房源 29 套，已售出 21 套，其中 20 套已网签；

T3 塔楼第二十八层共计开放房源 29 套，已售出 08 套，其中 08 套已网签；

T3 塔楼第二十九层共计开放房源 29 套，已售出 01 套，其中 01 套已网签；

T3 塔楼第三十层共计开放房源 29 套，已售出 0 套，其中 0 套已网签；

T3 塔楼第三十一层共计开放房源 29 套，已售出 0 套，其中 0 套已网签；

T3 塔楼第三十二层共计开放房源 24 套，已售出 24 套，其中 24 套已网签；

T3 塔楼第三十三层共计开放房源 23 套，已售出 17 套，其中 17 套已网签；

T2 塔楼第七层共计开放房源 28 套，已售出 24 套，其中 24 套已网签；

T2 塔楼第八层共计开放房源 28 套，已售出 27 套，其中 27 套已网签；

T2 塔楼第九层共计开放房源 28 套，已售出 26 套，其中 26 套已网签；

T2 塔楼第十层共计开放房源 28 套，已售出 22 套，其中 22 套已网签；

T2 塔楼第十一层共计开放房源 28 套，已售出 26 套，其中 26 套已网签；

T2 塔楼第十二层共计开放房源 28 套，已售出 28 套，其中 28 套已网签；

T2 塔楼第十三层共计开放房源 28 套，已售出 28 套，其中 27 套已网签；

T2 塔楼第十四层共计开放房源 28 套，已售出 23 套，其中 21 套已网签；

T2 塔楼第十五层共计开放房源 28 套，已售出 26 套，其中 22 套已网签；

T2 塔楼第十六层共计开放房源 28 套，已售出 24 套，其中 24 套已网签；

T2 塔楼第十七层共计开放房源 28 套，已售出 25 套，其中 24 套已网签；

T2 塔楼第十九层共计开放房源 29 套，已售出 21 套，其中 20 套已网签；

T2 塔楼第二十层共计开放房源 29 套，已售出 17 套，其中 16 套已网签；

T2 塔楼第二十一层共计开放房源 29 套，已售出 19 套，其中 19 套已网签；

T2 塔楼第二十二层共计开放房源 29 套，已售出 23 套，其中 21 套已网签；

T2 塔楼第二十三层共计开放房源 29 套，已售出 13 套，其中 10 套已网签；

T2 塔楼第二十四层共计开放房源 29 套，已售出 17 套，其中 13 套已网签；

T2 塔楼第二十五层共计开放房源 29 套，已售出 20 套，其中 19 套已网签；

T2 塔楼第二十七层共计开放房源 29 套，已售出 29 套，其中 29 套已网签；

T2 塔楼第三十二层共计开放房源 29 套，已售出 0 套，其中 0 套已网签；

T2 塔楼第三十三层共计开放房源 29 套，已售出 0 套，其中 0 套已网签；

已网签的 1006 套房中，采用一次性付款方式的有 144 套房，采用按揭付款方式的有 367 套房，

采用分期付款方式的有 495 套房。2019 年 12 月 23 日至 2022 年 01 月 31 日重庆时代中心公寓销售

数据表如下所示：

重庆时代中心销售数据表

房间名称	认购时间	建筑面积 (平方米)	认购金额(元)	签约日期	签约金额(元)	实收非贷款类房 款(元)	实收贷款(元)
T2-1001	2021/02/20	61.58		2021/02/26	1,022,762.00	1,022,762.00	
T2-1002	2020/12/12	51.08		2021/01/02	874,392.00	874,665.00	
T2-1003	2020/12/12	51.08		2021/02/25	874,566.00	874,566.00	
T2-1004	2021/03/22	51.08		2021/04/20	874,566.00	574,566.00	300,000.00
T2-1005	2021/04/15	51.08		2021/04/15	925,115.00	465,115.00	460,000.00
T2-1007	2021/02/21	70.04		2021/02/23	1,277,236.00	642,236.00	635,000.00
T2-1008	2021/03/31	63.69		2021/12/30	1,095,292.00	548,292.00	
T2-1012	2021/05/31	52.39		2021/06/03	969,232.00	489,232.00	
T2-1013	2021/08/18	63.69		2021/08/18	1,232,116.00	248,116.00	
T2-1014	2021/08/18	70.04		2021/08/18	1,411,224.00	283,224.00	
T2-1015	2021/04/18	61.58		2021/05/17	1,031,665.00	1,051,536.00	
T2-1016	2021/01/03	51.08		2021/01/30	894,785.00	894,785.00	
T2-1017	2020/12/12	51.08		2020/12/30	844,236.00	844,236.00	
T2-1018	2020/12/12	51.08		2020/12/26	844,236.00	844,236.00	
T2-1019	2020/12/12	51.08		2020/12/30	844,068.00	844,331.00	
T2-1020	2021/01/03	61.58		2021/01/05	1,003,434.00	1,003,434.00	
T2-1021	2021/01/03	70.04		2021/01/05	1,175,999.00	1,175,999.00	
T2-1023	2020/12/19	52.39		2020/12/27	859,675.00	859,675.00	
T2-1024	2021/08/12	52.39		2021/08/12	1,002,298.00	200,550.00	
T2-1026	2020/12/20	52.39		2020/12/24	850,228.00	850,228.00	
T2-1027	2020/12/30	63.69		2020/12/31	1,027,009.00	1,027,009.00	
T2-1028	2021/02/20	70.04		2021/02/26	1,150,153.00	1,150,153.00	

房间名称	认购时间	建筑面积 (平方米)	认购金额(元)	签约日期	签约金额(元)	实收非贷款类房 款(元)	实收贷款(元)
T2-1101	2021/05/24	61.58		2021/08/09	1,129,442.00	226,442.00	
T2-1102	2020/12/31	51.08		2020/12/31	886,663.00	446,663.00	
T2-1103	2021/03/23	51.08		2021/03/31	877,093.00	442,093.00	435,000.00
T2-1104	2021/04/22	51.08		2021/04/29	877,093.00	447,093.00	
T2-1105	2021/02/25	51.08		2021/03/13	937,950.00	937,950.00	
T2-1106	2021/02/06	61.58		2021/02/16	1,037,242.00	1,057,221.00	
T2-1107	2021/01/26	70.04		2021/02/06	1,280,803.00	1,280,803.00	
T2-1108	2021/02/26	63.69		2021/03/14	1,118,222.00	1,134,403.00	
T2-1110	2021/08/16	52.39		2021/08/16	1,091,578.00	218,316.00	
T2-1111	2021/08/16	52.39		2021/08/16	1,091,578.00	218,316.00	
T2-1112	2021/01/24	52.39		2021/01/29	940,919.00	940,919.00	
T2-1113	2021/03/07	63.69		2021/03/13	1,112,010.00	556,005.00	
T2-1115	2021/01/23	61.58		2021/01/31	1,023,627.00	307,088.00	
T2-1116	2020/12/31	51.08		2021/01/09	927,223.00	467,223.00	460,000.00
T2-1117	2021/01/16	51.08		2021/01/23	856,171.00	431,171.00	425,000.00
T2-1118	2020/12/28	51.08		2021/02/28	865,580.00	435,580.00	430,000.00
T2-1119	2020/12/26	51.08		2020/12/29	865,409.00	465,679.00	400,000.00
T2-1120	2020/12/31	61.58		2021/01/29	984,336.00	984,336.00	
T2-1121	2020/12/31	70.04		2021/01/29	1,153,681.00	1,153,681.00	
T2-1122	2020/12/31	63.69		2021/01/29	1,007,509.00	1,007,509.00	
T2-1123	2020/12/30	52.39		2021/01/02	852,820.00	427,820.00	
T2-1124	2021/05/24	52.39		2021/08/09	985,074.00	197,074.00	
T2-1125	2021/05/15	52.39		2021/05/19	934,815.00	469,815.00	
T2-1126	2020/12/20	52.39		2020/12/27	852,820.00	852,820.00	
T2-1127	2021/02/22	63.69		2021/04/28	1,030,150.00	515,150.00	
T2-1128	2020/12/22	70.04		2020/12/25	1,166,643.00	1,166,643.00	
T2-1201	2021/05/26	61.58		2021/06/16	1,080,220.00	540,220.00	540,000.00
T2-1202	2021/03/20	51.08		2021/05/22	874,392.00	474,392.00	
T2-1203	2021/03/21	51.08		2021/04/18	884,283.00	444,283.00	
T2-1204	2021/03/21	51.08		2021/03/29	874,566.00	874,566.00	
T2-1205	2021/04/01	51.08		2021/04/06	925,115.00	925,115.00	
T2-1206	2021/05/08	61.58		2021/05/17	1,057,237.00	552,600.00	525,000.00
T2-1207	2021/03/13	70.04		2021/03/17	1,291,506.00	791,506.00	500,000.00
T2-1208	2021/09/22	63.69		2021/09/22	1,252,822.00	268,951.00	
T2-1209	2021/05/06	52.39		2021/05/23	964,507.00	964,507.00	
T2-1210	2021/05/06	52.39		2021/05/23	1,017,499.00	512,499.00	
T2-1211	2021/05/24	52.39		2021/08/09	1,083,858.00	216,772.00	
T2-1212	2021/04/13	52.39		2021/05/26	954,023.00	954,023.00	
T2-1213	2021/04/13	63.69		2021/08/22	1,140,068.00	1,140,068.00	
T2-1214	2021/03/29	70.04		2021/03/31	1,291,506.00	1,291,506.00	
T2-1215	2021/04/12	61.58		2021/04/26	1,064,143.00	1,084,640.00	
T2-1216	2021/04/22	51.08		2021/04/27	945,335.00	945,335.00	
T2-1217	2021/05/24	51.08		2021/08/09	974,321.00	194,865.00	
T2-1218	2021/05/03	51.08		2021/05/07	914,669.00	459,669.00	455,000.00
T2-1219	2021/04/27	51.08		2021/04/30	894,608.00	894,608.00	
T2-1220	2021/05/24	61.58		2021/08/09	1,090,386.00	218,078.00	
T2-1221	2021/03/20	70.04		2021/03/26	1,184,481.00	830,481.00	
T2-1222	2021/05/06	63.69		2021/05/11	1,052,133.00	1,067,358.00	
T2-1223	2021/03/22	52.39		2021/05/29	875,399.00	440,399.00	
T2-1224	2021/05/24	52.39		2021/08/09	999,186.00	199,838.00	
T2-1225	2021/04/24	52.39		2021/04/24	927,815.00	467,815.00	460,000.00
T2-1226	2021/03/15	52.39		2021/03/26	865,780.00	865,780.00	
T2-1227	2021/04/11	63.69		2021/04/25	1,034,360.00	1,034,360.00	
T2-1228	2021/04/02	70.04		2021/04/08	1,197,641.00	1,197,641.00	
T2-1301	2021/04/15	61.58		2021/04/15	1,040,231.00	1,060,267.00	
T2-1302	2021/04/15	51.08		2021/04/15	879,446.00	879,720.00	
T2-1303	2021/04/22	51.08		2021/04/27	879,620.00	449,620.00	
T2-1304	2021/04/30	51.08		2021/05/26	879,620.00	444,620.00	
T2-1305	2021/04/15	51.08		2021/04/28	930,170.00	630,170.00	300,000.00
T2-1306	2021/04/25	61.58		2021/05/27	1,040,231.00	1,060,267.00	

房间名称	认购时间	建筑面积 (平方米)	认购金额 (元)	签约日期	签约金额 (元)	实收非贷款类房 款 (元)	实收贷款 (元)
T2-1307	2021/03/20	70.04		2021/05/31	1,327,500.00	1,327,500.00	
T2-1308	2022/01/22	63.69		2022/01/22	1,259,725.00	252,725.00	
T2-1309	2021/05/13	52.39		2021/05/13	969,806.00	489,806.00	
T2-1310	2021/05/14	52.39		2021/05/20	1,011,681.00	1,011,681.00	
T2-1311	2021/05/14	52.39		2021/05/20	1,011,681.00	1,011,681.00	
T2-1312	2021/04/22	52.39		2021/05/20	948,724.00	478,724.00	
T2-1313	2021/05/28	63.69		2021/08/10	1,158,947.00	848,947.00	
T2-1314	2021/04/13	70.04		2021/04/19	1,298,641.00	1,298,641.00	
T2-1315	2021/04/21	61.58		2021/04/26	1,070,121.00	1,090,733.00	
T2-1316	2021/04/21	51.08		2021/04/26	950,391.00	950,391.00	
T2-1317	2021/05/08	51.08		2021/05/17	919,837.00	564,837.00	
T2-1318	2021/05/11	51.08		2021/06/08	919,837.00	919,837.00	
T2-1319	2021/05/02	51.08		2021/06/12	909,658.00	909,658.00	
T2-1320	2021/08/29	61.58	1,029,738.00			20,000.00	
T2-1321	2021/04/16	70.04		2021/04/29	1,218,096.00	250,096.00	
T2-1322	2021/04/20	63.69		2021/04/21	1,046,783.00	541,931.00	520,000.00
T2-1323	2021/04/20	52.39		2021/04/21	870,964.00	522,964.00	348,000.00
T2-1324	2021/04/20	52.39		2021/04/21	922,804.00	462,804.00	460,000.00
T2-1325	2022/01/28	52.39		2022/01/28	1,025,338.00	205,338.00	
T2-1326	2021/04/27	52.39		2021/04/28	870,964.00	435,964.00	435,000.00
T2-1327	2021/04/18	63.69		2021/04/23	1,052,133.00	727,133.00	325,000.00
T2-1328	2021/04/10	70.04		2021/04/12	1,191,616.00	1,191,616.00	
T2-1401	2021/05/06	61.58		2021/05/31	1,081,083.00	541,083.00	
T2-1402	2021/05/01	51.08		2021/05/01	923,811.00	463,811.00	460,000.00
T2-1403	2021/05/02	51.08		2021/07/23	914,164.00	459,164.00	455,000.00
T2-1404	2021/05/02	51.08		2021/05/07	914,164.00	914,164.00	
T2-1405	2021/05/04	51.08		2021/05/17	966,400.00	486,400.00	480,000.00
T2-1406	2021/05/06	61.58		2021/05/31	1,081,083.00	541,083.00	
T2-1409	2021/05/02	52.39		2021/05/03	985,705.00	985,705.00	
T2-1410	2021/05/16	52.39		2021/05/18	1,083,973.00	1,083,973.00	
T2-1411	2021/05/16	52.39		2021/05/28	1,050,448.00	575,448.00	475,000.00
T2-1415	2021/05/18	61.58		2021/05/21	1,111,969.00	1,111,969.00	
T2-1416	2021/05/15	51.08		2021/05/31	987,293.00	987,293.00	
T2-1417	2021/05/04	51.08		2021/05/17	945,113.00	475,113.00	470,000.00
T2-1418	2021/05/03	51.08	935,059.00			10,000.00	
T2-1419	2021/05/02	51.08		2021/05/23	944,926.00	474,926.00	470,000.00
T2-1420	2021/05/03	61.58		2021/05/21	1,047,108.00	847,108.00	200,000.00
T2-1421	2021/04/29	70.04		2021/06/05	1,238,709.00	1,238,709.00	
T2-1422	2021/05/02	63.69		2021/06/06	1,088,096.00	1,088,096.00	
T2-1423	2021/06/05	52.39	954,028.00			50,000.00	
T2-1424	2021/05/04	52.39		2021/05/06	958,921.00	958,921.00	
T2-1425	2021/05/04	52.39		2021/05/10	958,921.00	958,921.00	
T2-1426	2021/06/02	52.39		2021/06/07	944,293.00	944,293.00	
T2-1427	2021/05/02	63.69		2021/05/29	1,081,676.00	1,081,676.00	
T2-1428	2021/04/30	70.04		2021/05/31	1,238,709.00	1,238,709.00	
T2-1501	2021/04/21	61.58	1,052,188.00				
T2-1502	2021/04/21	51.08	889,555.00				
T2-1503	2021/04/21	51.08	889,731.00				
T2-1504	2021/09/25	51.08		2021/09/26	840,301.00	620,301.00	
T2-1505	2021/07/31	51.08		2021/08/08	992,518.00	497,518.00	
T2-1507	2021/05/06	70.04		2021/05/10	1,371,262.00	1,371,262.00	
T2-1508	2021/05/23	63.69		2021/06/26	1,184,381.00	794,381.00	
T2-1509	2021/05/06	52.39		2021/05/14	991,061.00	791,061.00	
T2-1510	2021/05/16	52.39		2021/05/23	1,067,095.00	1,067,095.00	
T2-1511	2021/05/16	52.39		2021/09/11	1,044,629.00	1,044,629.00	
T2-1512	2021/05/05	52.39		2021/05/06	991,061.00	496,061.00	495,000.00
T2-1513	2021/06/04	63.69		2021/06/16	1,248,058.00	678,058.00	570,000.00
T2-1514	2021/05/05	70.04		2021/05/11	1,356,674.00	1,356,674.00	
T2-1515	2021/05/18	61.58		2021/05/21	1,118,147.00	1,118,147.00	
T2-1516	2021/05/09	51.08		2021/05/17	1,003,189.00	503,189.00	500,000.00

房间名称	认购时间	建筑面积 (平方米)	认购金额(元)	签约日期	签约金额(元)	实收非贷款类房 款(元)	实收贷款(元)
T2-1517	2021/05/05	51.08		2021/05/24	940,282.00	470,282.00	
T2-1519	2021/05/04	51.08		2021/05/23	940,096.00	940,096.00	
T2-1520	2021/05/08	61.58		2021/05/15	1,064,611.00	534,611.00	
T2-1521	2021/05/04	70.04		2021/05/09	1,246,082.00	626,082.00	620,000.00
T2-1522	2021/05/08	63.69		2021/05/13	1,094,515.00	750,000.00	
T2-1523	2021/05/05	52.39		2021/05/24	920,502.00	920,502.00	
T2-1524	2021/05/06	52.39		2021/05/12	964,277.00	484,277.00	
T2-1525	2021/05/09	52.39		2021/05/22	974,646.00	489,646.00	
T2-1526	2021/05/05	52.39		2021/05/18	910,709.00	910,709.00	
T2-1527	2021/05/05	63.69		2021/05/10	1,088,096.00	1,088,096.00	
T2-1528	2021/04/21	70.04	1,205,887.00				
T2-1602	2021/05/11	51.08		2021/05/27	934,368.00	469,368.00	465,000.00
T2-1603	2021/05/15	51.08		2021/06/10	934,553.00	734,553.00	200,000.00
T2-1604	2021/05/11	51.08		2021/05/11	934,553.00	469,553.00	465,000.00
T2-1605	2021/05/12	51.08		2021/05/16	1,008,358.00	658,358.00	350,000.00
T2-1607	2021/05/13	70.04		2021/05/13	1,360,000.00	1,360,000.00	
T2-1609	2021/05/12	52.39		2021/05/13	996,418.00	996,418.00	
T2-1610	2021/05/15	52.39		2021/06/10	1,061,276.00	1,061,276.00	
T2-1611	2021/05/15	52.39		2021/06/18	1,061,276.00	531,276.00	530,000.00
T2-1612	2021/05/15	52.39		2021/06/10	1,007,132.00	707,132.00	
T2-1614	2021/05/12	70.04		2021/05/17	1,364,047.00	1,364,047.00	
T2-1615	2021/05/21	61.58		2021/05/24	1,136,413.00	1,136,413.00	
T2-1616	2021/05/29	51.08		2021/06/04	1,029,926.00	519,926.00	510,000.00
T2-1617	2021/05/13	51.08		2021/05/15	945,505.00	945,505.00	
T2-1618	2021/05/13	51.08		2021/05/24	965,839.00	965,839.00	
T2-1619	2021/05/11	51.08		2021/05/22	955,483.00	955,483.00	
T2-1620	2021/05/15	61.58		2021/05/20	1,059,463.00	1,059,463.00	
T2-1621	2021/05/12	70.04		2021/05/20	1,253,455.00	628,455.00	
T2-1622	2021/05/16	63.69		2021/07/24	1,112,772.00	600,000.00	
T2-1623	2021/05/13	52.39		2021/05/17	925,916.00	725,916.00	
T2-1624	2021/05/15	52.39		2021/05/15	980,060.00	660,060.00	
T2-1625	2021/05/15	52.39		2021/05/23	980,060.00	490,060.00	490,000.00
T2-1626	2021/07/26	52.39		2021/07/29	945,617.00	475,617.00	470,000.00
T2-1627	2021/05/15	63.69		2021/05/31	1,094,515.00	1,094,515.00	
T2-1628	2021/05/13	70.04		2021/05/21	1,266,933.00	636,933.00	630,000.00
T2-1701	2021/05/19	61.58		2021/05/30	1,111,439.00	1,111,439.00	
T2-1702	2021/05/16	51.08		2021/05/17	949,643.00	949,643.00	
T2-1703	2021/05/19	51.08		2021/05/30	939,833.00	939,833.00	
T2-1704	2021/05/19	51.08		2021/05/30	939,833.00	939,833.00	
T2-1705	2021/05/19	51.08		2021/05/30	992,630.00	992,630.00	
T2-1706	2021/05/19	61.58		2021/05/30	1,111,439.00	1,111,439.00	
T2-1707	2021/05/19	70.04		2021/05/31	1,356,674.00	1,356,674.00	
T2-1709	2021/05/21	52.39		2021/05/23	1,034,090.00	519,090.00	515,000.00
T2-1710	2021/05/19	52.39		2021/05/27	1,078,039.00	543,039.00	535,000.00
T2-1711	2021/05/19	52.39		2021/05/27	1,078,039.00	543,039.00	535,000.00
T2-1712	2021/05/21	52.39		2021/05/31	1,012,547.00	912,547.00	
T2-1714	2021/05/15	70.04		2021/05/18	1,371,420.00	1,371,420.00	
T2-1716	2021/05/26	51.08		2021/05/31	1,046,102.00	826,102.00	
T2-1717	2021/05/22	51.08		2021/05/22	971,175.00	971,175.00	
T2-1718	2021/05/17	51.08		2021/05/23	960,952.00	960,952.00	
T2-1719	2021/05/20	51.08		2021/05/20	970,982.00	970,982.00	
T2-1720	2021/09/05	61.58	1,065,640.00			20,000.00	
T2-1721	2021/08/18	70.04		2021/08/18	1,287,942.00	1,287,942.00	
T2-1722	2021/06/10	63.69		2021/06/15	1,166,887.00	586,887.00	
T2-1723	2021/09/22	52.39		2021/09/22	861,977.00	861,977.00	
T2-1724	2021/05/19	52.39		2021/08/05	995,959.00	995,959.00	
T2-1725	2021/05/19	52.39		2021/07/23	1,016,926.00	511,926.00	505,000.00
T2-1726	2021/05/16	52.39		2021/07/24	941,239.00	471,239.00	470,000.00
T2-1727	2021/05/31	63.69		2021/06/02	1,148,286.00	578,286.00	570,000.00
T2-1728	2021/08/29	70.04		2021/09/20	1,260,827.00	1,260,827.00	

房间名称	认购时间	建筑面积 (平方米)	认购金额 (元)	签约日期	签约金额 (元)	实收非贷款类房 款 (元)	实收贷款 (元)
T2-1902	2021/05/22	50.93		2021/06/05	972,348.00	972,348.00	
T2-1903	2021/05/23	50.93		2021/05/29	982,888.00	982,888.00	
T2-1904	2021/05/23	50.93		2021/05/27	982,888.00	982,888.00	
T2-1905	2021/05/28	50.93		2021/05/31	1,057,889.00	1,057,889.00	
T2-1907	2021/05/15	70.10		2021/05/22	1,462,736.00	732,736.00	
T2-1909	2021/05/24	52.24		2021/05/31	1,068,273.00	538,273.00	530,000.00
T2-1910	2021/06/19	52.24		2021/06/21	1,158,504.00	1,158,504.00	
T2-1911	2021/05/27	52.24		2021/06/25	1,135,100.00	570,100.00	565,000.00
T2-1912	2021/05/24	52.24		2021/07/30	1,079,401.00	1,079,401.00	
T2-1914	2021/05/25	70.10		2021/06/06	1,432,262.00	1,432,262.00	
T2-1916	2021/05/23	50.93		2021/05/29	1,046,222.00	1,046,222.00	
T2-1917	2021/05/23	50.93		2021/05/29	1,014,733.00	509,733.00	505,000.00
T2-1918	2021/07/24	50.93	1,004,163.00			50,000.00	
T2-1919	2021/05/22	50.93		2021/06/23	1,014,331.00	1,014,331.00	
T2-1920	2021/05/02	61.20		2021/06/21	1,151,486.00	806,486.00	
T2-1921	2021/05/02	70.10		2021/06/21	1,362,979.00	682,979.00	
T2-1923	2021/05/22	52.24		2021/05/22	975,319.00	975,319.00	
T2-1924	2021/05/29	52.24		2021/06/25	1,051,551.00	526,551.00	525,000.00
T2-1925	2021/05/25	52.24		2021/06/09	1,051,551.00	526,551.00	
T2-1926	2021/05/22	52.24		2021/05/26	985,585.00	495,585.00	490,000.00
T2-1928	2021/05/24	70.10		2021/05/31	1,348,928.00	678,928.00	670,000.00
T2-2002	2021/05/29	50.93		2021/06/05	1,008,810.00	508,810.00	500,000.00
T2-2003	2021/05/27	50.93		2021/05/30	1,009,011.00	509,011.00	
T2-2004	2021/05/27	50.93		2021/05/30	1,009,011.00	509,011.00	
T2-2005	2021/05/27	50.93		2021/05/30	1,063,319.00	533,319.00	
T2-2006	2021/06/03	61.20		2021/06/07	1,205,533.00	605,533.00	
T2-2008	2021/05/30	63.44		2021/10/23	1,296,823.00	1,296,823.00	
T2-2009	2021/05/30	52.24		2021/06/04	1,084,971.00	544,971.00	540,000.00
T2-2010	2021/05/30	52.24		2021/06/05	1,093,633.00	1,093,633.00	
T2-2011	2021/05/29	52.24		2021/06/04	1,140,671.00	570,671.00	570,000.00
T2-2012	2021/05/29	52.24		2021/06/13	1,096,156.00	551,156.00	545,000.00
T2-2016	2021/05/26	50.93		2021/06/07	1,051,485.00	551,485.00	
T2-2017	2021/05/29	50.93		2021/06/04	1,030,734.00	515,734.00	515,000.00
T2-2018	2021/05/29	50.93		2021/06/05	1,030,734.00	515,734.00	515,000.00
T2-2019	2021/07/20	50.93		2021/07/21	1,040,947.00	1,040,947.00	
T2-2023	2021/05/28	52.24	1,001,422.00			20,000.00	
T2-2025	2021/07/24	52.24		2021/08/01	1,035,325.00	520,325.00	
T2-2026	2021/05/28	52.24		2021/06/21	1,001,422.00	501,422.00	500,000.00
T2-2102	2021/06/05	50.93		2021/06/11	1,024,696.00	1,024,696.00	
T2-2103	2021/06/05	50.93		2021/06/14	1,024,899.00	1,024,899.00	
T2-2104	2021/06/06	50.93		2021/06/22	1,024,899.00	539,899.00	
T2-2105	2021/06/06	50.93		2021/06/15	1,068,750.00	1,068,750.00	
T2-2107	2021/06/09	70.10		2021/06/10	1,493,305.00	1,493,305.00	
T2-2109	2021/06/05	52.24		2021/06/12	1,101,784.00	551,784.00	
T2-2110	2021/06/20	52.24		2021/06/27	1,158,058.00	798,058.00	360,000.00
T2-2111	2021/06/19	52.24		2021/07/02	1,158,058.00	583,058.00	575,000.00
T2-2112	2021/06/19	52.24		2021/07/08	1,101,784.00	551,784.00	550,000.00
T2-2113	2021/06/21	63.44		2021/06/25	1,316,935.00	1,316,935.00	
T2-2116	2021/06/10	50.93		2021/06/22	1,101,716.00	561,716.00	
T2-2117	2021/06/06	50.93		2021/06/11	961,390.00	961,390.00	
T2-2118	2021/06/05	50.93		2021/06/08	1,046,847.00	526,847.00	520,000.00
T2-2119	2021/06/05	50.93		2021/06/06	1,046,432.00	818,432.00	
T2-2120	2021/07/10	61.20		2021/07/12	1,116,317.00	566,317.00	
T2-2123	2021/06/05	52.24		2021/06/28	1,017,373.00	1,017,373.00	
T2-2124	2021/06/09	52.24		2021/06/09	1,073,647.00	538,647.00	535,000.00
T2-2125	2021/06/06	52.24		2021/06/25	1,073,647.00	1,073,647.00	
T2-2126	2021/06/06	52.24		2021/06/12	1,017,373.00	512,373.00	505,000.00
T2-2202	2021/06/12	50.93		2021/06/26	1,030,182.00	520,182.00	510,000.00
T2-2203	2021/06/16	50.93		2021/07/15	1,030,386.00	515,386.00	515,000.00
T2-2204	2021/06/16	50.93		2021/07/15	1,030,386.00	1,030,386.00	

房间名称	认购时间	建筑面积 (平方米)	认购金额(元)	签约日期	签约金额(元)	实收非贷款类房 款(元)	实收贷款(元)
T2-2205	2021/06/13	50.93	1,085,255.00			10,000.00	
T2-2206	2021/07/11	61.20	1,181,209.00			50,000.00	
T2-2207	2021/09/02	70.10		2021/09/02	1,547,394.00	309,479.00	
T2-2208	2021/07/03	63.44		2021/07/10	1,283,158.00	1,283,158.00	
T2-2209	2021/06/17	52.24		2021/07/06	1,096,111.00	1,096,111.00	
T2-2211	2021/06/29	52.24		2021/07/14	1,163,685.00	1,163,685.00	
T2-2212	2021/06/17	52.24		2021/06/24	1,107,411.00	557,411.00	550,000.00
T2-2214	2021/06/12	70.10		2021/07/14	1,485,498.00	1,485,498.00	
T2-2216	2021/06/12	50.93		2021/07/11	1,107,204.00	1,107,204.00	
T2-2217	2021/06/12	50.93		2021/07/30	1,052,334.00	534,668.00	
T2-2218	2021/06/12	50.93		2021/07/30	1,052,334.00	534,668.00	
T2-2219	2021/06/13	50.93		2021/06/24	1,051,917.00	1,051,917.00	
T2-2220	2021/07/23	61.20		2021/07/29	1,134,544.00	954,544.00	
T2-2221	2021/06/17	70.10		2021/06/23	1,400,267.00	700,267.00	700,000.00
T2-2222	2021/07/11	63.44		2021/07/24	1,191,640.00	691,640.00	
T2-2223	2021/06/12	52.24		2021/06/13	1,023,001.00	513,001.00	510,000.00
T2-2224	2021/06/15	52.24		2021/06/16	1,079,274.00	544,274.00	535,000.00
T2-2225	2021/06/15	52.24		2021/06/16	1,079,274.00	1,079,274.00	
T2-2226	2021/06/16	52.24		2021/07/13	1,023,001.00	713,001.00	
T2-2227	2021/06/19	63.44		2021/06/21	1,222,527.00	927,527.00	
T2-2301	2021/08/18	61.52		2021/08/22	1,168,742.00	951,242.00	
T2-2302	2021/08/23	51.22		2021/08/25	1,041,835.00	761,835.00	280,000.00
T2-2303	2021/08/31	51.22		2021/09/08	988,680.00	988,680.00	
T2-2305	2021/10/17	51.22	1,119,409.00			50,000.00	
T2-2309	2021/12/30	52.54	1,142,347.00			40,000.00	
T2-2310	2021/10/16	52.54	1,200,103.00			40,000.00	
T2-2311	2021/10/18	52.54		2021/10/23	857,670.00	857,670.00	
T2-2312	2021/10/27	52.54		2021/12/28	1,142,347.00	255,244.00	
T2-2313	2021/11/17	63.76		2021/11/17	1,027,125.00	687,125.00	
T2-2317	2021/10/13	51.22		2021/10/22	922,778.00	922,778.00	
T2-2319	2021/09/19	51.22		2021/10/09	1,009,429.00	509,429.00	500,000.00
T2-2323	2021/10/04	52.54		2021/12/19	897,356.00	449,356.00	
T2-2326	2021/09/04	52.54		2021/09/11	981,814.00	741,814.00	
T2-2403	2021/10/10	51.22		2021/10/11	854,983.00	854,983.00	
T2-2405	2021/09/10	51.22		2021/09/24	1,030,000.00	520,000.00	510,000.00
T2-2407	2022/01/04	70.19	1,565,178.00			5,000.00	
T2-2408	2021/09/30	63.76		2021/09/30	1,371,506.00	387,827.00	
T2-2409	2021/12/12	52.54		2021/12/28	845,244.00	175,244.00	
T2-2410	2021/10/25	52.54	1,205,878.00			30,000.00	
T2-2411	2021/10/25	52.54		2022/01/17	1,205,878.00	247,482.00	
T2-2412	2021/10/23	52.54		2021/10/25	831,680.00	831,680.00	
T2-2413	2021/08/01	63.76		2021/08/08	1,248,070.00	1,264,799.00	
T2-2414	2021/12/17	70.19		2021/12/28	1,129,218.00	1,129,218.00	
T2-2415	2021/09/20	61.52		2021/10/11	1,037,321.00	1,037,321.00	
T2-2416	2021/09/20	51.22		2021/10/11	918,051.00	918,051.00	
T2-2417	2021/08/01	51.22	993,040.00			50,000.00	
T2-2419	2021/10/09	51.22		2021/10/09	872,830.00	437,830.00	435,000.00
T2-2421	2021/12/07	70.19		2021/12/10	1,129,059.00	1,129,059.00	
T2-2424	2021/08/05	52.54		2021/08/09	1,052,090.00	632,090.00	
T2-2426	2022/01/06	52.54	1,072,919.00			5,000.00	
T2-2502	2021/07/02	51.22		2021/07/07	966,924.00	966,924.00	
T2-2503	2021/06/15	51.22		2021/06/22	1,020,642.00	510,642.00	510,000.00
T2-2504	2021/07/17	51.22		2021/07/30	999,154.00	999,154.00	
T2-2505	2021/06/13	51.22		2021/06/24	1,062,830.00	1,062,830.00	
T2-2507	2021/11/07	70.19		2021/12/23	1,129,059.00	1,129,059.00	
T2-2510	2021/10/16	52.54		2021/12/19	826,482.00	416,482.00	
T2-2511	2021/06/23	52.54		2021/07/02	1,163,187.00	1,163,187.00	
T2-2512	2021/06/13	52.54		2021/06/18	1,096,203.00	551,203.00	
T2-2514	2021/08/07	70.19		2021/08/13	1,415,782.00	1,015,782.00	400,000.00
T2-2516	2021/06/13	51.22		2021/06/24	1,084,003.00	544,803.00	

房间名称	认购时间	建筑面积 (平方米)	认购金额(元)	签约日期	签约金额(元)	实收非贷款类房 款(元)	实收贷款(元)
T2-2517	2021/07/17	51.22	1,020,102.00			20,000.00	
T2-2518	2021/07/11	51.22		2021/07/17	1,031,070.00	1,031,070.00	
T2-2519	2021/06/16	51.22		2021/07/02	1,041,834.00	521,834.00	
T2-2520	2021/10/16	61.52		2021/10/19	986,566.00	496,566.00	490,000.00
T2-2521	2021/06/14	70.19		2021/06/14	1,381,672.00	1,381,672.00	
T2-2523	2021/07/03	52.54		2021/07/16	992,556.00	299,556.00	
T2-2524	2021/06/20	52.54		2021/06/22	1,102,519.00	552,519.00	550,000.00
T2-2525	2021/06/12	52.54		2021/06/21	1,068,769.00	538,769.00	530,000.00
T2-2526	2021/07/03	52.54		2021/07/28	992,556.00	992,556.00	
T2-2528	2021/07/10	70.19		2021/07/10	1,381,672.00	1,381,672.00	
T2-2701	2021/06/30	61.52		2021/07/15	1,241,867.00	1,241,867.00	
T2-2702	2021/06/30	51.22		2021/07/15	976,209.00	976,209.00	
T2-2703	2021/06/30	51.22		2021/07/15	976,209.00	976,209.00	
T2-2704	2021/06/30	51.22		2021/07/15	976,209.00	976,209.00	
T2-2705	2021/06/30	51.22		2021/07/15	1,025,763.00	1,025,763.00	
T2-2706	2021/06/30	61.52		2021/07/15	1,153,999.00	1,153,999.00	
T2-2707	2021/06/30	70.19		2021/07/15	1,434,529.00	1,434,529.00	
T2-2708	2021/06/30	63.76		2021/07/15	1,256,896.00	1,256,896.00	
T2-2709	2021/06/30	52.54		2021/07/15	1,052,075.00	1,052,075.00	
T2-2710	2021/06/30	52.54		2021/07/15	1,102,900.00	1,102,900.00	
T2-2711	2021/06/30	52.54		2021/07/15	1,102,900.00	1,102,900.00	
T2-2712	2021/06/30	52.54		2021/07/15	1,052,075.00	1,052,075.00	
T2-2713	2021/06/30	63.76		2021/07/15	1,262,983.00	1,262,983.00	
T2-2714	2021/06/30	70.19		2021/07/15	1,441,492.00	1,441,492.00	
T2-2715	2021/06/30	61.52		2021/07/15	1,200,862.00	1,200,862.00	
T2-2716	2021/06/30	51.22		2021/07/15	1,065,406.00	1,065,406.00	
T2-2717	2021/06/30	51.22		2021/07/15	1,015,852.00	1,015,852.00	
T2-2718	2021/06/30	51.22		2021/07/15	1,015,852.00	1,015,852.00	
T2-2719	2021/06/30	51.22		2021/07/15	1,015,652.00	1,015,652.00	
T2-2720	2021/06/30	61.52		2021/07/15	1,218,436.00	1,218,436.00	
T2-2721	2021/06/30	70.19		2021/07/15	1,441,492.00	1,441,492.00	
T2-2722	2021/06/30	63.76		2021/07/15	1,262,983.00	1,262,983.00	
T2-2723	2021/06/30	52.54		2021/07/15	1,057,158.00	1,057,158.00	
T2-2724	2021/06/30	52.54		2021/07/15	1,107,982.00	857,982.00	
T2-2725	2021/06/30	52.54		2021/07/15	1,107,982.00	857,982.00	
T2-2726	2021/06/30	52.54		2021/07/15	1,059,698.00	1,059,698.00	
T2-2727	2021/06/30	63.76		2021/07/15	1,287,330.00	1,287,330.00	
T2-2728	2021/06/30	70.19		2021/07/15	1,469,347.00	1,469,347.00	
T2-2729	2021/06/30	37.58		2021/07/15	264,000.00	264,000.00	
T2-702	2020/10/31	50.92		2020/11/08	845,034.00	845,034.00	
T2-703	2020/10/31	50.92		2020/11/01	864,239.00	864,239.00	
T2-704	2020/12/30	50.92		2021/03/27	864,239.00	864,239.00	
T2-705	2020/10/08	50.92		2020/10/13	914,628.00	457,628.00	457,000.00
T2-706	2020/10/04	61.40		2020/10/13	1,022,371.00	512,371.00	510,000.00
T2-707	2020/12/13	69.99		2020/12/13	1,237,520.00	1,237,520.00	
T2-710	2021/03/22	52.24		2021/04/17	821,871.00	821,871.00	
T2-711	2021/04/08	52.24		2021/04/11	821,871.00	411,871.00	410,000.00
T2-712	2020/12/19	52.24		2020/12/28	937,939.00	672,939.00	
T2-714	2020/05/27	69.99		2020/05/27	1,272,499.00	1,272,499.00	
T2-715	2020/07/01	61.40		2020/07/11	1,008,529.00	1,008,529.00	
T2-716	2020/07/26	50.92		2020/08/02	943,354.00	943,354.00	
T2-717	2020/07/07	50.92		2020/08/13	889,605.00	445,605.00	444,000.00
T2-718	2020/10/07	50.92		2020/10/25	834,004.00	417,004.00	
T2-719	2020/05/15	50.92		2020/10/31	898,871.00	449,871.00	449,000.00
T2-720	2020/11/09	61.40		2020/11/14	980,643.00	509,571.00	490,000.00
T2-721	2020/08/31	69.99		2020/09/06	1,177,156.00	1,177,156.00	
T2-722	2020/09/13	63.52		2020/09/26	1,026,121.00	531,000.00	510,000.00
T2-723	2020/08/27	52.24		2020/08/27	858,681.00	433,681.00	425,000.00
T2-724	2021/04/18	52.24		2021/06/13	901,611.00	451,611.00	
T2-725	2020/12/13	52.24		2020/12/13	871,888.00	436,888.00	435,000.00

房间名称	认购时间	建筑面积 (平方米)	认购金额(元)	签约日期	签约金额(元)	实收非贷款类房 款(元)	实收贷款(元)
T2-726	2020/08/27	52.24		2020/09/08	858,681.00	458,681.00	400,000.00
T2-727	2020/11/01	63.52		2020/11/01	1,003,814.00	1,018,370.00	
T2-728	2020/05/24	69.99		2020/05/27	1,177,156.00	1,177,156.00	
T2-801	2020/09/06	61.40		2020/09/19	999,651.00	999,651.00	
T2-802	2020/09/06	50.92		2020/09/19	845,033.00	845,033.00	
T2-803	2020/09/06	50.92		2020/09/19	845,033.00	845,033.00	
T2-804	2020/09/06	50.92		2020/09/19	845,033.00	845,033.00	
T2-805	2020/09/06	50.92		2020/09/19	894,303.00	894,303.00	
T2-806	2020/09/06	61.40		2020/09/19	999,651.00	999,651.00	
T2-807	2020/10/01	69.99		2020/10/10	1,251,583.00	1,251,583.00	
T2-808	2021/05/28	63.52		2021/06/01	1,151,970.00	593,674.00	
T2-809	2021/02/05	52.24		2021/03/11	821,871.00	411,871.00	410,000.00
T2-810	2021/03/19	52.24		2021/04/17	821,871.00	821,871.00	
T2-812	2021/01/23	52.24		2021/01/30	821,871.00	471,871.00	350,000.00
T2-813	2020/06/26	63.52		2020/07/03	1,121,126.00	1,121,126.00	
T2-814	2021/04/27	69.99		2021/04/30	1,258,515.00	1,258,515.00	
T2-815	2020/05/31	61.40		2020/06/03	997,567.00	1,016,822.00	
T2-816	2020/07/01	50.92		2020/07/08	953,181.00	477,181.00	
T2-817	2020/08/14	50.92		2020/08/16	880,338.00	880,338.00	
T2-818	2020/07/17	50.92		2020/07/24	871,071.00	871,071.00	
T2-819	2020/06/29	50.92		2020/07/04	880,338.00	440,338.00	440,000.00
T2-820	2020/07/30	61.40		2020/08/26	1,035,124.00	1,055,104.00	
T2-821	2020/05/25	69.99		2020/05/31	1,189,951.00	1,189,951.00	
T2-822	2020/07/04	63.52		2020/07/11	1,070,735.00	551,261.00	535,000.00
T2-823	2020/09/08	52.24		2020/09/08	858,681.00	433,681.00	425,000.00
T2-824	2020/12/01	52.24		2020/12/01	891,703.00	446,703.00	445,000.00
T2-825	2020/12/01	52.24		2020/12/01	891,703.00	446,703.00	445,000.00
T2-826	2020/08/03	52.24		2020/08/09	886,681.00	446,681.00	440,000.00
T2-827	2020/06/06	63.52		2020/06/20	1,037,274.00	1,052,315.00	
T2-828	2020/06/06	69.99		2020/06/20	1,189,951.00	1,189,951.00	
T2-902	2020/09/13	51.08		2020/09/20	871,865.00	871,865.00	
T2-903	2020/09/13	51.08		2020/09/20	901,105.00	451,105.00	450,000.00
T2-904	2021/01/19	51.08		2021/01/19	803,745.00	803,745.00	
T2-905	2020/08/09	51.08		2020/10/29	994,345.00	649,345.00	
T2-906	2021/01/23	61.58		2021/03/13	1,031,265.00	516,265.00	
T2-907	2020/12/06	70.04		2020/12/27	1,133,609.00	568,609.00	565,000.00
T2-908	2020/12/07	63.69		2021/01/09	986,962.00	986,962.00	
T2-909	2021/02/03	52.39		2021/02/25	925,396.00	925,396.00	
T2-910	2021/05/02	52.39		2021/05/09	998,952.00	998,952.00	
T2-911	2021/05/02	52.39		2021/05/09	998,952.00	998,952.00	
T2-912	2021/04/18	52.39		2021/04/23	925,396.00	925,396.00	
T2-914	2020/05/15	70.04		2020/05/28	1,294,679.00	1,294,679.00	
T2-915	2020/05/15	61.58		2020/05/28	1,017,516.00	1,017,516.00	
T2-916	2020/05/15	51.08		2020/05/28	912,086.00	912,086.00	
T2-917	2020/05/15	51.08		2020/05/28	860,412.00	860,412.00	
T2-918	2020/05/15	51.08		2020/05/28	860,412.00	860,412.00	
T2-919	2020/05/15	51.08		2020/05/28	860,242.00	860,242.00	
T2-920	2020/05/19	61.58		2020/05/28	1,011,405.00	1,011,405.00	
T2-921	2020/05/15	70.04		2020/05/28	1,185,275.00	1,185,275.00	
T2-922	2020/07/07	63.69		2020/07/17	1,068,874.00	1,084,342.00	
T2-923	2020/08/16	52.39		2020/08/22	904,145.00	904,145.00	
T2-924	2020/12/31	52.39		2020/12/31	899,476.00	632,476.00	
T2-925	2020/11/15	52.39		2020/11/15	899,476.00	454,476.00	445,000.00
T2-926	2020/08/23	52.39		2020/08/27	885,308.00	885,308.00	
T2-927	2020/05/31	63.69		2020/06/09	1,023,869.00	1,023,869.00	
T2-928	2020/07/15	70.04		2020/07/16	1,198,158.00	1,198,158.00	
T3-1001	2019/12/23	67.27		2020/01/03	1,058,733.00	1,058,733.00	
T3-1002	2020/03/19	59.75		2020/03/19	977,236.00	977,236.00	
T3-1003	2019/12/23	51.30		2020/01/08	892,859.00	892,859.00	
T3-1004	2020/07/11	51.30		2020/07/18	812,662.00	812,662.00	

房间名称	认购时间	建筑面积 (平方米)	认购金额 (元)	签约日期	签约金额 (元)	实收非贷款类房 款 (元)	实收贷款 (元)
T3-1005	2020/08/28	51.30		2020/08/23	830,329.00	415,329.00	
T3-1006	2020/08/20	51.30		2020/08/27	794,996.00	794,996.00	
T3-1007	2019/12/23	59.75		2020/06/30	956,663.00	481,663.00	475,000.00
T3-1008	2019/12/23	67.27		2020/01/16	1,039,951.00	1,039,951.00	
T3-1009	2019/12/23	63.49		2020/01/16	981,639.00	982,439.00	
T3-1010	2019/12/23	52.63		2019/12/27	798,302.00	798,302.00	
T3-1011	2019/12/30	52.63		2020/05/23	925,892.00	925,892.00	
T3-1012	2019/12/30	52.63		2020/05/23	925,892.00	925,892.00	
T3-1013	2019/12/23	52.63		2019/12/30	859,711.00	430,711.00	429,000.00
T3-1014	2020/04/02	63.49		2020/11/16	981,639.00	491,639.00	490,000.00
T3-1015	2019/12/23	67.27		2019/12/26	1,121,420.00	975,420.00	
T3-1016	2020/06/18	59.75		2020/07/04	966,038.00	802,038.00	
T3-1017	2020/03/18	51.30		2020/04/14	866,010.00	433,010.00	433,000.00
T3-1018	2020/06/29	51.30		2020/07/28	847,778.00	427,778.00	420,000.00
T3-1019	2020/06/29	51.30		2020/07/08	847,778.00	427,778.00	420,000.00
T3-1020	2019/12/23	51.30		2019/12/28	871,301.00	871,301.00	
T3-1021	2020/04/03	59.75		2020/04/09	997,886.00	699,886.00	298,000.00
T3-1022	2020/01/19	67.27		2020/04/02	1,163,797.00	1,163,797.00	
T3-1023	2020/01/19	63.49		2020/04/02	1,098,260.00	1,098,260.00	
T3-1024	2020/04/08	52.63		2020/04/08	906,384.00	456,384.00	
T3-1025	2019/12/23	52.63		2019/12/29	950,672.00	950,672.00	
T3-1026	2020/01/23	52.63		2020/03/08	981,338.00	491,338.00	490,000.00
T3-1027	2020/01/01	52.63		2020/01/05	896,742.00	896,742.00	
T3-1028	2020/04/12	63.49		2020/10/31	1,109,976.00	555,976.00	554,000.00
T3-1101	2020/01/07	67.27		2020/01/18	1,073,688.00	1,073,688.00	
T3-1102	2020/01/13	59.75		2020/01/22	970,043.00	970,043.00	
T3-1103	2020/01/03	51.30		2020/01/10	876,690.00	876,690.00	
T3-1104	2020/01/11	51.30		2020/05/01	850,708.00	850,708.00	
T3-1105	2019/12/23	51.30		2019/12/31	841,847.00	841,847.00	
T3-1106	2019/12/23	51.30		2019/12/31	841,847.00	841,847.00	
T3-1107	2019/12/23	59.75		2019/12/31	970,043.00	970,043.00	
T3-1108	2019/12/23	67.27		2019/12/31	1,043,434.00	1,043,434.00	
T3-1109	2019/12/23	63.49		2020/01/08	984,926.00	984,926.00	
T3-1110	2019/12/27	52.63		2019/12/31	800,941.00	800,941.00	
T3-1111	2020/01/01	52.63		2020/03/19	900,618.00	450,618.00	450,000.00
T3-1112	2020/01/04	52.63		2020/03/19	900,618.00	450,618.00	450,000.00
T3-1113	2019/12/27	52.63		2020/01/16	853,750.00	853,750.00	
T3-1114	2020/06/25	63.49		2020/07/25	963,970.00	963,970.00	
T3-1115	2020/01/04	67.27		2020/01/18	1,136,781.00	1,136,781.00	
T3-1116	2020/03/11	59.75		2020/03/29	990,330.00	990,330.00	
T3-1117	2020/03/11	51.30		2020/03/29	850,407.00	850,407.00	
T3-1118	2020/03/11	51.30		2020/03/29	850,407.00	850,407.00	
T3-1119	2020/03/11	51.30		2020/03/29	850,407.00	850,407.00	
T3-1120	2020/01/04	51.30		2020/03/16	883,554.00	883,554.00	
T3-1121	2020/06/21	59.75		2020/07/31	1,000,979.00	500,979.00	500,000.00
T3-1122	2020/06/21	67.27		2020/07/18	1,147,930.00	577,930.00	
T3-1123	2020/03/11	63.49		2020/03/29	1,072,037.00	1,072,037.00	
T3-1124	2020/07/05	52.63		2020/07/11	909,110.00	459,110.00	450,000.00
T3-1125	2020/01/20	52.63		2020/03/05	932,866.00	932,866.00	
T3-1126	2020/01/13	52.63		2020/03/15	922,615.00	922,615.00	
T3-1127	2020/11/15	52.63		2020/11/16	870,425.00	435,425.00	435,000.00
T3-1128	2020/04/06	63.49		2020/04/09	1,078,542.00	539,542.00	539,000.00
T3-1201	2019/12/23	67.27		2020/01/06	1,077,133.00	970,133.00	
T3-1202	2019/12/31	59.75		2020/04/18	942,079.00	942,079.00	
T3-1203	2019/12/28	51.30		2020/01/01	907,684.00	454,684.00	453,000.00
T3-1204	2020/01/22	51.30		2020/03/21	826,753.00	826,753.00	
T3-1205	2020/01/08	51.30		2020/01/11	835,643.00	835,643.00	
T3-1206	2020/01/08	51.30		2020/01/11	835,643.00	836,443.00	
T3-1207	2019/12/29	59.75		2020/01/05	1,004,194.00	502,194.00	502,000.00
T3-1208	2019/12/28	67.27		2020/01/10	1,058,054.00	1,058,054.00	

房间名称	认购时间	建筑面积 (平方米)	认购金额(元)	签约日期	签约金额(元)	实收非贷款类房 款(元)	实收贷款(元)
T3-1209	2019/12/31	63.49		2020/01/10	998,727.00	998,727.00	
T3-1210	2019/12/28	52.63		2019/12/30	830,072.00	747,072.00	
T3-1211	2020/01/05	52.63		2020/01/10	922,223.00	462,223.00	460,000.00
T3-1212	2020/01/12	52.63		2020/03/16	856,350.00	856,350.00	
T3-1213	2019/12/29	52.63		2020/04/30	821,241.00	821,241.00	
T3-1214	2020/03/12	63.49		2020/03/15	998,727.00	499,727.00	499,000.00
T3-1215	2019/12/28	67.27		2020/01/11	1,080,946.00	1,080,946.00	
T3-1216	2020/06/12	59.75		2020/09/27	1,004,073.00	504,073.00	
T3-1217	2020/01/12	51.30		2020/01/19	853,036.00	853,036.00	
T3-1218	2020/03/25	51.30		2020/03/25	862,208.00	432,208.00	
T3-1219	2020/07/18	51.30		2020/07/23	880,553.00	880,553.00	
T3-1220	2020/10/31	51.30		2020/10/31	856,913.00	456,913.00	400,000.00
T3-1221	2020/06/16	59.75		2020/06/20	972,028.00	972,028.00	
T3-1222	2019/12/28	67.27		2020/01/10	1,139,164.00	800,164.00	
T3-1223	2019/12/28	63.49		2020/01/10	1,075,289.00	754,289.00	
T3-1224	2020/04/10	52.63		2020/09/22	921,536.00	461,536.00	460,000.00
T3-1225	2020/01/10	52.63		2020/03/07	966,345.00	966,346.00	
T3-1226	2020/01/05	52.63		2020/01/06	945,784.00	945,784.00	
T3-1227	2020/01/11	52.63		2020/01/15	950,637.00	475,637.00	475,000.00
T3-1228	2020/04/23	63.49		2020/06/13	1,093,427.00	547,427.00	
T3-1301	2020/03/29	67.27		2020/04/19	1,111,879.00	556,879.00	555,000.00
T3-1302	2020/03/26	59.75		2020/04/02	993,841.00	497,841.00	
T3-1303	2020/03/26	51.30		2020/04/02	907,683.00	907,683.00	
T3-1304	2020/03/26	51.30		2020/04/23	853,422.00	428,422.00	
T3-1305	2020/03/29	51.30		2020/06/23	835,643.00	418,643.00	417,000.00
T3-1306	2020/03/27	51.30		2020/06/22	835,643.00	418,643.00	417,000.00
T3-1307	2020/03/29	59.75		2020/04/09	962,784.00	962,784.00	
T3-1308	2020/03/29	67.27		2020/06/18	1,013,505.00	1,013,505.00	
T3-1309	2020/04/11	63.49		2020/04/18	988,214.00	494,214.00	494,000.00
T3-1310	2020/03/27	52.63		2020/03/27	830,071.00	830,071.00	
T3-1311	2020/03/29	52.63		2020/04/25	856,350.00	856,350.00	
T3-1312	2020/03/29	52.63		2020/04/25	856,350.00	856,350.00	
T3-1313	2020/03/28	52.63		2020/04/04	856,563.00	506,563.00	350,000.00
T3-1314	2020/07/18	63.49		2020/07/26	988,214.00	498,214.00	490,000.00
T3-1315	2020/07/14	67.27		2020/07/21	1,104,703.00	1,104,703.00	
T3-1316	2020/04/19	59.75		2020/10/10	993,391.00	993,391.00	
T3-1317	2020/03/28	51.30		2020/04/26	880,553.00	500,553.00	380,000.00
T3-1318	2020/04/04	51.30		2020/04/10	862,208.00	812,208.00	
T3-1319	2020/04/05	51.30		2020/04/22	834,691.00	834,691.00	
T3-1320	2020/03/31	51.30		2020/04/11	934,814.00	934,814.00	
T3-1321	2020/03/26	59.75		2020/05/12	982,709.00	982,709.00	
T3-1322	2020/05/04	67.27		2020/05/04	1,114,666.00	1,114,666.00	
T3-1323	2020/04/29	63.49		2020/06/14	1,086,851.00	543,851.00	543,000.00
T3-1324	2020/06/20	52.63		2020/09/10	902,135.00	712,135.00	190,000.00
T3-1325	2020/12/03	52.63		2020/12/04	829,195.00	829,195.00	
T3-1326	2020/11/01	52.63		2020/11/18	925,224.00	925,224.00	
T3-1327	2020/04/06	52.63		2020/05/10	911,835.00	456,835.00	
T3-1328	2020/05/04	63.49		2020/05/06	1,058,531.00	1,058,531.00	
T3-1401	2020/05/01	67.27		2020/05/23	1,111,879.00	556,879.00	555,000.00
T3-1402	2020/05/01	59.75		2020/06/14	993,841.00	498,841.00	495,000.00
T3-1403	2020/05/06	51.30		2020/05/13	888,228.00	888,228.00	
T3-1404	2020/05/06	51.30		2020/05/19	853,422.00	853,422.00	
T3-1405	2020/05/04	51.30		2020/05/06	844,532.00	844,532.00	
T3-1406	2020/05/04	51.30		2020/05/16	853,422.00	428,422.00	
T3-1407	2020/05/04	59.75		2020/05/16	993,841.00	498,841.00	
T3-1408	2020/05/03	67.27		2020/05/12	1,080,329.00	540,329.00	540,000.00
T3-1409	2020/05/14	63.49		2020/05/29	967,188.00	967,188.00	
T3-1410	2020/12/12	52.63		2020/12/12	777,088.00	777,088.00	
T3-1411	2020/05/08	52.63		2020/05/20	875,170.00	701,170.00	
T3-1412	2020/05/07	52.63		2020/05/31	884,581.00	884,581.00	

房间名称	认购时间	建筑面积 (平方米)	认购金额 (元)	签约日期	签约金额 (元)	实收非贷款类房 款 (元)	实收贷款 (元)
T3-1413	2020/05/07	52.63		2020/05/31	830,071.00	830,071.00	
T3-1414	2020/05/20	63.49		2020/06/29	956,675.00	956,675.00	
T3-1415	2020/05/12	67.27		2020/06/10	1,080,946.00	1,080,946.00	
T3-1416	2020/05/12	59.75		2020/06/10	1,014,754.00	1,014,754.00	
T3-1417	2020/05/14	51.30		2020/05/20	871,380.00	436,380.00	435,000.00
T3-1418	2020/05/13	51.30		2020/05/20	862,208.00	862,208.00	
T3-1419	2020/05/13	51.30		2020/07/27	862,208.00	862,208.00	
T3-1420	2020/05/15	51.30		2020/05/22	886,126.00	886,126.00	
T3-1421	2020/09/18	59.75		2020/10/29	972,028.00	486,028.00	486,000.00
T3-1422	2020/05/12	67.27		2020/05/14	1,163,662.00	682,662.00	
T3-1423	2020/05/12	63.49		2020/05/14	1,098,413.00	649,413.00	
T3-1424	2020/05/15	52.63		2020/05/19	911,835.00	911,835.00	
T3-1425	2020/12/05	52.63		2020/12/08	829,195.00	419,195.00	
T3-1426	2020/12/05	52.63		2020/12/05	829,195.00	419,195.00	
T3-1427	2020/05/09	52.63		2020/05/16	921,536.00	461,536.00	460,000.00
T3-1428	2020/05/28	63.49		2020/06/01	1,105,059.00	1,105,059.00	
T3-1501	2020/05/01	67.27		2020/05/22	1,126,109.00	1,126,109.00	
T3-1502	2020/05/04	59.75		2020/12/28	1,016,963.00	508,963.00	508,000.00
T3-1503	2020/05/03	51.30		2020/05/09	918,535.00	658,535.00	260,000.00
T3-1504	2020/05/03	51.30		2020/05/03	837,265.00	837,265.00	
T3-1505	2020/05/03	51.30		2020/05/03	837,265.00	837,265.00	
T3-1506	2020/05/05	51.30		2020/05/12	819,260.00	819,260.00	
T3-1507	2020/07/18	59.75		2020/07/24	975,026.00	975,026.00	
T3-1508	2020/05/17	67.27		2020/05/24	1,060,850.00	530,850.00	
T3-1509	2020/05/07	63.49		2020/06/30	1,012,018.00	506,018.00	506,000.00
T3-1510	2020/05/10	52.63		2020/05/15	858,866.00	433,866.00	425,000.00
T3-1511	2020/05/03	52.63		2020/05/16	905,008.00	453,008.00	452,000.00
T3-1512	2020/05/03	52.63		2020/05/10	895,482.00	895,482.00	
T3-1513	2020/05/13	52.63		2020/05/19	832,027.00	832,027.00	
T3-1514	2020/05/20	63.49		2020/05/23	958,754.00	958,754.00	
T3-1515	2020/05/10	67.27		2020/05/16	1,142,541.00	1,142,541.00	
T3-1516	2020/06/10	59.75		2020/06/14	1,005,634.00	505,634.00	500,000.00
T3-1517	2020/05/05	51.30		2020/06/13	882,119.00	522,119.00	360,000.00
T3-1518	2020/05/03	51.30		2020/05/04	882,119.00	441,119.00	
T3-1519	2020/05/02	51.30		2020/05/06	844,977.00	844,977.00	
T3-1520	2020/05/01	51.30		2020/05/26	935,815.00	468,815.00	
T3-1521	2020/05/01	59.75		2020/05/10	1,027,260.00	1,027,260.00	
T3-1522	2020/05/04	67.27		2020/05/09	1,177,744.00	1,177,744.00	
T3-1523	2020/05/04	63.49		2020/05/09	1,111,706.00	1,111,706.00	
T3-1524	2020/11/07	52.63		2020/11/09	883,472.00	443,472.00	
T3-1525	2020/05/08	52.63		2020/05/14	966,851.00	966,851.00	
T3-1526	2020/06/14	52.63		2020/08/24	998,040.00	503,040.00	
T3-1527	2020/05/19	52.63		2020/05/26	932,554.00	467,554.00	465,000.00
T3-1528	2020/12/05	63.49		2020/12/12	1,000,308.00	700,308.00	300,000.00
T3-1701	2020/04/11	67.05		2020/04/24	1,110,354.00	1,110,354.00	
T3-1702	2020/04/11	59.56		2020/04/24	1,031,217.00	516,217.00	515,000.00
T3-1703	2020/04/11	51.14		2020/04/24	938,280.00	469,280.00	469,000.00
T3-1704	2020/04/11	51.14		2020/04/24	857,092.00	857,092.00	
T3-1705	2020/04/11	51.14		2020/04/24	885,348.00	885,348.00	
T3-1706	2020/04/12	51.14		2020/04/14	866,511.00	866,511.00	
T3-1707	2020/06/19	59.56		2020/06/30	1,010,243.00	808,243.00	
T3-1708	2020/05/01	67.05		2020/05/23	1,134,758.00	567,758.00	567,000.00
T3-1709	2020/05/01	63.29		2020/05/08	1,038,655.00	1,038,655.00	
T3-1710	2020/04/13	52.47		2020/04/20	890,626.00	445,626.00	445,000.00
T3-1711	2020/08/18	52.47		2020/10/17	935,563.00	650,563.00	285,000.00
T3-1712	2020/04/27	52.47		2020/04/30	935,563.00	935,563.00	
T3-1713	2020/04/13	52.47		2020/04/20	890,626.00	445,626.00	445,000.00
T3-1714	2020/04/25	63.29		2020/05/19	1,029,002.00	1,029,002.00	
T3-1715	2020/05/16	67.05		2020/05/16	1,190,980.00	1,190,980.00	
T3-1716	2020/12/04	59.56		2020/12/30	937,869.00	473,869.00	

房间名称	认购时间	建筑面积 (平方米)	认购金额(元)	签约日期	签约金额(元)	实收非贷款类房 款(元)	实收贷款(元)
T3-1717	2020/08/08	51.14		2020/08/19	898,353.00	898,353.00	
T3-1718	2020/12/07	51.14		2020/12/20	805,204.00	805,204.00	
T3-1719	2020/06/12	51.14		2020/06/13	908,335.00	908,335.00	
T3-1720	2020/05/17	51.14		2020/05/24	959,578.00	959,578.00	
T3-1721	2020/06/27	59.56		2020/06/27	1,046,366.00	1,046,366.00	
T3-1722	2020/04/13	67.05		2020/04/24	1,203,422.00	1,203,422.00	
T3-1723	2020/08/07	63.29		2020/09/30	1,091,601.00	546,601.00	545,000.00
T3-1724	2020/08/05	52.47		2020/08/27	895,752.00	895,752.00	
T3-1725	2020/08/02	52.47		2020/08/26	989,874.00	989,874.00	
T3-1726	2020/05/03	52.47		2020/05/09	979,343.00	490,343.00	489,000.00
T3-1727	2020/04/12	52.47		2020/06/25	938,278.00	473,278.00	465,000.00
T3-1728	2020/04/12	63.29		2020/07/04	1,133,817.00	568,817.00	565,000.00
T3-1729	2020/04/11	39.02		2020/04/15	300,000.00	300,000.00	
T3-1801	2020/10/07	67.05		2020/12/26	1,174,970.00	234,994.00	
T3-1802	2020/10/07	59.56		2020/12/16	1,052,623.00	210,525.00	
T3-1803	2020/06/08	51.14		2020/06/08	941,736.00	188,348.00	
T3-1804	2020/07/20	51.14		2020/07/20	903,726.00	180,746.00	
T3-1805	2020/05/15	51.14		2020/05/19	903,726.00	180,746.00	
T3-1806	2020/05/16	51.14		2020/05/19	903,726.00	180,746.00	
T3-1807	2021/07/12	59.56		2021/07/12	1,061,477.00	212,296.00	
T3-1808	2020/12/30	67.05		2020/12/30	1,174,970.00	234,994.00	
T3-1809	2020/06/18	63.29		2020/06/14	1,206,106.00	241,222.00	
T3-1810	2020/06/13	52.47		2020/06/20	907,764.00	181,553.00	
T3-1813	2021/05/30	52.47		2021/05/30	907,764.00	181,553.00	
T3-1814	2020/06/21	63.29		2020/06/28	1,226,292.00	246,292.00	
T3-1816	2020/07/15	59.56		2020/07/17	1,105,750.00	221,150.00	
T3-1817	2020/06/17	51.14		2020/06/17	1,255,647.00	1,255,647.00	
T3-1818	2020/07/15	51.14		2020/08/12	1,255,647.00	251,130.00	
T3-1819	2020/07/31	51.14		2020/08/12	1,255,647.00	251,130.00	
T3-1820	2020/07/30	51.14		2020/07/30	1,306,327.00	1,306,327.00	
T3-1821	2021/08/09	59.56		2021/08/09	1,096,895.00	219,379.00	
T3-1822	2021/07/29	67.05		2021/07/29	1,224,806.00	244,962.00	
T3-1823	2021/07/05	63.29		2021/07/12	1,132,535.00		
T3-1824	2020/07/08	52.47		2020/07/08	1,262,351.00	1,262,351.00	
T3-1825	2020/12/02	52.47		2020/12/08	985,764.00	197,153.00	
T3-1826	2020/08/25	52.47		2020/08/25	985,764.00	197,153.00	
T3-1828	2020/05/17	63.29		2020/05/17	1,137,239.00	227,448.00	
T3-1829	2020/03/26	39.02		2020/04/09	300,000.00	300,000.00	
T3-1901	2020/03/27	67.04		2020/11/02	1,202,820.00	1,202,820.00	
T3-1902	2020/03/27	59.54		2020/11/02	1,081,160.00	1,081,160.00	
T3-1903	2020/04/05	51.12		2020/04/05	943,387.00	943,387.00	
T3-1904	2020/04/05	51.12		2020/04/10	899,938.00	899,938.00	
T3-1905	2020/04/08	51.12		2020/09/26	899,938.00	454,938.00	445,000.00
T3-1906	2020/04/06	51.12		2020/09/26	899,938.00	454,938.00	445,000.00
T3-1907	2020/04/06	59.54		2020/09/26	1,060,521.00	530,521.00	530,000.00
T3-1908	2020/04/12	67.04		2020/04/15	1,129,178.00	1,129,178.00	
T3-1909	2020/04/12	63.28		2020/04/15	1,033,734.00	1,033,734.00	
T3-1910	2020/04/09	52.46		2020/05/02	895,944.00	455,944.00	440,000.00
T3-1911	2020/12/17	52.46		2021/01/30	900,778.00	900,778.00	
T3-1912	2020/12/17	52.46		2020/12/30	900,778.00	900,778.00	
T3-1913	2020/04/22	52.46		2020/04/29	905,375.00	905,375.00	
T3-1914	2020/04/22	63.28		2020/04/29	1,092,056.00	1,092,056.00	
T3-1915	2020/05/10	67.04		2020/05/26	1,197,519.00	1,197,519.00	
T3-1916	2020/05/05	59.54		2020/07/25	1,075,533.00	1,075,533.00	
T3-1917	2020/05/05	51.12		2020/07/25	913,279.00	913,279.00	
T3-1918	2020/05/24	51.12		2020/05/24	913,279.00	913,279.00	
T3-1919	2020/10/08	51.12		2020/10/30	903,243.00	453,243.00	450,000.00
T3-1920	2020/04/05	51.12		2020/04/08	975,111.00	975,112.00	
T3-1921	2020/06/27	59.54		2020/07/08	1,098,663.00	553,663.00	545,000.00
T3-1922	2020/04/06	67.04		2020/04/10	1,171,071.00	1,171,071.00	

房间名称	认购时间	建筑面积 (平方米)	认购金额 (元)	签约日期	签约金额 (元)	实收非贷款类房 款 (元)	实收贷款 (元)
T3-1923	2020/07/12	63.28		2020/07/17	1,109,770.00	1,109,770.00	
T3-1924	2020/04/06	52.46		2020/04/10	900,778.00	900,778.00	
T3-1925	2020/12/07	52.46	846,813.00			50,000.00	
T3-1926	2020/12/07	52.46	846,813.00			10,000.00	
T3-1927	2020/04/06	52.46		2020/04/08	923,453.00	923,453.00	
T3-1928	2020/04/06	63.28		2020/04/08	1,104,247.00	1,104,247.00	
T3-1929	2020/03/26	39.37		2020/04/01	288,000.00	288,000.00	
T3-2001	2020/05/06	67.04		2020/05/06	1,107,953.00	1,107,953.00	
T3-2002	2020/05/06	59.54		2020/05/06	995,852.00	995,852.00	
T3-2003	2020/05/06	51.12		2020/05/06	905,777.00	905,777.00	
T3-2004	2020/05/06	51.12		2020/05/06	855,107.00	855,107.00	
T3-2005	2020/05/06	51.12		2020/05/06	855,107.00	855,107.00	
T3-2006	2020/05/06	51.12		2020/05/06	855,107.00	855,107.00	
T3-2007	2020/05/06	59.54		2020/05/06	1,007,654.00	1,007,654.00	
T3-2008	2020/05/06	67.04		2020/05/06	1,107,953.00	1,107,953.00	
T3-2009	2020/05/21	63.28		2020/05/21	1,070,752.00	535,752.00	535,000.00
T3-2010	2020/05/31	52.46		2020/06/07	879,767.00	444,767.00	435,000.00
T3-2011	2020/06/14	52.46		2020/06/19	943,528.00	943,528.00	
T3-2012	2020/06/07	52.46		2020/06/13	933,491.00	468,491.00	465,000.00
T3-2013	2020/06/07	52.46		2020/06/13	889,227.00	449,227.00	440,000.00
T3-2014	2020/05/24	63.28		2020/05/30	1,049,759.00	1,049,759.00	
T3-2015	2020/05/24	67.04		2020/05/29	1,214,074.00	1,214,074.00	
T3-2016	2021/02/07	59.54		2021/02/11	1,078,516.00	1,078,516.00	
T3-2017	2020/06/07	51.12		2020/06/13	915,841.00	915,841.00	
T3-2018	2020/05/23	51.12		2020/05/30	915,841.00	915,841.00	
T3-2019	2020/05/23	51.12		2020/05/30	915,841.00	915,841.00	
T3-2020	2020/05/23	51.12		2020/05/30	1,009,583.00	509,583.00	500,000.00
T3-2021	2020/05/23	59.54		2020/05/30	1,113,466.00	557,466.00	556,000.00
T3-2022	2020/12/12	67.04		2020/12/16	1,187,442.00	597,442.00	590,000.00
T3-2023	2020/07/12	63.28		2020/07/19	1,136,946.00	571,946.00	565,000.00
T3-2024	2020/05/16	52.46		2020/05/23	953,566.00	477,566.00	476,000.00
T3-2025	2020/06/13	52.46		2020/06/17	987,213.00	987,213.00	
T3-2026	2020/06/13	52.46		2020/06/20	987,213.00	497,213.00	
T3-2027	2020/06/11	52.46		2020/06/17	905,977.00	905,977.00	
T3-2028	2020/05/06	63.28		2020/05/06	1,083,377.00	1,083,377.00	
T3-2029	2020/05/14	39.37		2020/05/19	300,000.00	300,000.00	
T3-2101	2020/07/25	67.04		2020/10/05	1,148,317.00	798,317.00	
T3-2102	2020/07/25	59.54		2020/08/08	1,054,291.00	1,054,291.00	
T3-2103	2020/07/25	51.12		2020/08/08	958,772.00	958,772.00	
T3-2104	2020/09/05	51.12		2020/09/05	876,699.00	441,699.00	435,000.00
T3-2105	2020/08/29	51.12		2020/09/05	876,699.00	438,699.00	438,000.00
T3-2106	2020/07/23	51.12		2020/07/29	914,816.00	459,816.00	455,000.00
T3-2107	2020/08/23	59.54		2020/09/21	1,033,063.00	1,033,063.00	
T3-2108	2020/07/26	67.04		2020/09/19	1,173,012.00	1,173,012.00	
T3-2109	2020/08/21	63.28		2020/08/28	1,085,368.00	545,368.00	540,000.00
T3-2110	2020/06/30	52.46		2020/07/01	882,453.00	618,453.00	
T3-2111	2020/11/22	52.46		2020/11/23	926,110.00	926,110.00	
T3-2112	2020/10/25	52.46		2020/10/31	885,844.00	885,844.00	
T3-2113	2020/08/16	52.46		2020/08/30	901,431.00	901,431.00	
T3-2114	2021/06/19	63.28		2021/06/22	997,089.00	502,089.00	495,000.00
T3-2115	2020/08/27	67.04		2020/08/29	1,217,470.00	612,470.00	605,000.00
T3-2116	2020/08/27	59.54		2020/08/27	1,069,614.00	1,069,614.00	
T3-2117	2020/08/26	51.12		2020/08/26	908,310.00	908,310.00	
T3-2118	2020/08/26	51.12		2020/08/26	908,310.00	908,310.00	
T3-2119	2020/08/27	51.12		2020/08/27	908,310.00	908,310.00	
T3-2120	2020/08/08	51.12		2020/08/09	1,012,257.00	1,012,257.00	
T3-2121	2020/12/07	59.54	961,154.00			10,000.00	
T3-2122	2020/12/05	67.04		2020/12/31	1,055,599.00	1,055,599.00	
T3-2123	2020/08/12	63.28	1,152,258.00			50,000.00	
T3-2124	2021/04/13	52.46		2021/04/29	905,977.00	905,977.00	

房间名称	认购时间	建筑面积 (平方米)	认购金额(元)	签约日期	签约金额(元)	实收非贷款类房 款(元)	实收贷款(元)
T3-2125	2020/08/14	52.46		2020/08/21	1,021,832.00	511,832.00	510,000.00
T3-2126	2020/08/06	52.46		2020/08/13	1,011,188.00	1,011,188.00	
T3-2127	2020/09/16	52.46		2020/10/11	938,862.00	473,862.00	
T3-2128	2020/08/28	63.28		2020/08/28	1,098,585.00	1,098,585.00	
T3-2129	2020/06/26	39.37		2020/06/26	300,000.00	300,000.00	
T3-2201	2020/09/27	67.04		2020/10/01	1,114,597.00	1,114,597.00	
T3-2202	2020/09/20	59.54		2020/09/26	1,012,884.00	1,012,884.00	
T3-2203	2020/10/08	51.12		2021/03/07	910,844.00	910,844.00	
T3-2204	2020/10/04	51.12		2020/10/11	860,174.00	430,174.00	430,000.00
T3-2205	2020/10/04	51.12		2020/10/17	860,174.00	560,174.00	
T3-2206	2020/10/06	51.12		2020/10/11	860,174.00	860,174.00	
T3-2207	2020/10/06	59.54		2020/10/11	1,013,555.00	1,013,555.00	
T3-2208	2020/09/27	67.04		2020/10/04	1,114,597.00	1,114,597.00	
T3-2209	2020/10/06	63.28		2020/10/13	1,032,009.00	1,032,009.00	
T3-2210	2021/03/13	52.46		2021/03/27	856,587.00	856,587.00	
T3-2211	2020/11/15	52.46		2020/12/05	918,672.00	918,672.00	
T3-2212	2020/12/11	52.46		2020/12/18	908,577.00	454,577.00	454,000.00
T3-2213	2020/09/22	52.46		2020/10/30	885,140.00	443,140.00	442,000.00
T3-2214	2021/03/14	63.28		2021/03/17	1,044,690.00	524,690.00	520,000.00
T3-2215	2020/09/28	67.04		2020/09/30	1,194,325.00	1,194,325.00	
T3-2216	2020/12/07	59.54	961,154.00			50,000.00	
T3-2217	2021/04/05	51.12		2021/04/17	910,844.00	910,844.00	
T3-2218	2020/12/07	51.12	825,312.00			40,000.00	
T3-2219	2020/12/07	51.12	825,312.00			50,000.00	
T3-2220	2020/11/30	51.12		2020/11/30	961,514.00	481,514.00	480,000.00
T3-2221	2021/04/18	59.54		2021/05/03	1,060,763.00	1,060,928.00	
T3-2222	2020/11/20	67.04		2020/12/19	1,207,282.00	1,107,282.00	
T3-2223	2020/11/14	63.28		2021/01/08	1,107,452.00	554,452.00	553,000.00
T3-2224	2021/02/24	52.46		2021/04/07	908,577.00	908,577.00	
T3-2225	2020/10/16	52.46		2020/10/19	971,240.00	491,240.00	
T3-2226	2020/10/13	52.46		2020/10/25	971,240.00	486,240.00	
T3-2227	2021/02/24	52.46		2021/04/07	911,177.00	911,177.00	
T3-2228	2020/10/01	63.28		2020/10/01	1,089,648.00	1,089,648.00	
T3-2229	2020/07/17	39.37		2020/07/24	300,000.00	300,000.00	
T3-2301	2020/10/13	67.40		2020/10/31	1,124,145.00	624,145.00	500,000.00
T3-2302	2020/10/16	59.87		2020/10/25	1,066,451.00	536,451.00	
T3-2303	2020/12/06	51.40		2020/12/14	809,494.00	409,494.00	400,000.00
T3-2304	2020/10/17	51.40		2020/10/24	896,390.00	451,390.00	445,000.00
T3-2305	2020/10/15	51.40		2020/10/27	896,390.00	451,390.00	445,000.00
T3-2306	2020/10/15	51.40		2020/10/25	886,752.00	446,752.00	440,000.00
T3-2307	2020/12/26	59.87		2021/01/09	1,022,191.00	1,022,191.00	
T3-2308	2020/10/17	67.40		2020/10/24	1,124,145.00	1,124,145.00	
T3-2309	2020/10/17	63.62		2020/10/24	1,029,517.00	1,029,517.00	
T3-2310	2020/10/09	52.74		2021/01/20	863,979.00	433,979.00	430,000.00
T3-2311	2020/12/06	52.74		2020/12/13	830,625.00	830,625.00	
T3-2312	2021/02/22	52.74		2021/02/27	916,259.00	461,259.00	455,000.00
T3-2313	2020/11/20	52.74		2020/11/25	863,979.00	433,979.00	
T3-2314	2021/04/09	63.62		2021/04/29	1,002,654.00	502,654.00	500,000.00
T3-2315	2020/10/13	67.40		2020/10/31	1,217,698.00	369,698.00	
T3-2316	2020/10/13	59.87		2020/10/31	1,093,547.00	331,547.00	
T3-2317	2020/10/13	51.40		2020/10/31	928,629.00	280,629.00	
T3-2318	2020/10/13	51.40		2020/10/31	928,629.00	280,629.00	
T3-2319	2020/10/10	51.40		2020/10/13	918,424.00	463,424.00	455,000.00
T3-2320	2020/10/10	51.40		2020/10/13	969,374.00	489,374.00	480,000.00
T3-2321	2020/10/10	59.87		2020/10/13	1,069,662.00	539,662.00	530,000.00
T3-2322	2020/10/10	67.40		2020/10/13	1,190,954.00	1,190,954.00	
T3-2324	2021/02/21	52.74		2021/03/05	916,259.00	461,259.00	455,000.00
T3-2325	2020/12/30	52.74		2020/12/30	830,625.00	830,625.00	
T3-2326	2020/12/29	52.74		2020/12/30	830,625.00	830,625.00	
T3-2327	2020/11/29	52.74		2020/11/29	918,873.00	918,873.00	

房间名称	认购时间	建筑面积 (平方米)	认购金额(元)	签约日期	签约金额(元)	实收非贷款类房 款(元)	实收贷款(元)
T3-2328	2020/12/06	63.62		2020/12/06	1,001,898.00	1,001,898.00	
T3-2329	2020/08/01	38.02		2020/08/01	300,000.00	300,000.00	
T3-2401	2020/11/26	67.40	1,127,485.00			50,000.00	
T3-2402	2020/11/27	59.87		2020/11/27	1,013,290.00	1,013,290.00	
T3-2403	2020/11/27	51.40		2020/11/27	920,971.00	920,971.00	
T3-2404	2021/01/24	51.40		2021/01/31	810,105.00	810,105.00	
T3-2406	2020/12/09	51.40		2021/04/25	889,355.00	449,355.00	440,000.00
T3-2407	2020/12/26	59.87		2020/12/27	1,036,548.00	1,036,548.00	
T3-2408	2021/03/21	67.40		2021/06/19	1,152,541.00	577,541.00	575,000.00
T3-2409	2020/12/28	63.62		2020/12/31	1,044,144.00	524,144.00	
T3-2410	2020/11/22	52.74		2020/12/31	895,479.00	495,479.00	
T3-2411	2021/02/22	52.74		2021/02/25	918,873.00	918,873.00	
T3-2412	2021/01/24	52.74		2021/01/27	831,252.00	416,252.00	415,000.00
T3-2413	2020/12/08	52.74		2020/12/08	866,592.00	866,592.00	
T3-2414	2021/04/02	63.62		2021/06/11	1,045,282.00	525,282.00	
T3-2415	2020/12/02	67.40		2020/12/13	1,207,657.00	1,087,657.00	
T3-2416	2021/02/06	59.87		2021/02/08	943,506.00	943,506.00	
T3-2417	2021/01/14	51.40		2021/01/20	810,105.00	810,105.00	
T3-2418	2021/04/29	51.40		2021/05/07	920,971.00	920,971.00	
T3-2420	2020/12/07	51.40		2020/12/22	809,494.00	809,494.00	
T3-2421	2020/12/07	59.87		2020/12/22	942,794.00	942,794.00	
T3-2422	2021/08/26	67.40		2021/08/26	1,035,056.00	207,012.00	
T3-2423	2020/12/10	63.62		2020/12/11	1,095,730.00	1,095,730.00	
T3-2424	2020/12/10	52.74		2020/12/11	918,873.00	918,873.00	
T3-2425	2020/12/07	52.74		2020/12/14	830,625.00	415,625.00	
T3-2426	2021/10/27	52.74		2021/10/27	1,079,059.00	215,812.00	
T3-2427	2021/01/09	52.74		2021/01/12	831,252.00	416,252.00	415,000.00
T3-2428	2021/01/14	63.62		2021/01/23	1,002,654.00	1,002,654.00	
T3-2429	2021/05/16	38.02		2021/05/16	300,000.00	300,000.00	
T3-2501	2020/08/01	67.40		2020/08/06	1,193,649.00	1,193,649.00	
T3-2502	2020/09/15	59.87		2020/09/29	1,038,840.00	519,840.00	519,000.00
T3-2503	2020/12/20	51.40		2020/12/27	944,042.00	474,042.00	470,000.00
T3-2505	2020/09/06	51.40		2020/09/06	911,350.00	911,350.00	
T3-2506	2020/08/30	51.40		2020/09/05	872,569.00	872,569.00	
T3-2507	2020/10/05	59.87		2020/10/30	1,028,124.00	514,124.00	
T3-2508	2020/10/05	67.40		2020/10/17	1,130,825.00	565,825.00	565,000.00
T3-2509	2022/01/16	63.62		2022/01/16	1,161,129.00	230,915.00	
T3-2510	2020/08/28	52.74		2020/09/27	888,523.00	448,523.00	440,000.00
T3-2511	2020/08/31	52.74		2020/09/07	941,965.00	571,965.00	370,000.00
T3-2512	2020/09/06	52.74		2020/09/26	941,965.00	941,965.00	
T3-2513	2020/08/28	52.74		2020/08/30	888,523.00	568,523.00	
T3-2514	2021/08/26	63.62		2021/08/26	908,643.00	181,729.00	
T3-2515	2020/12/08	67.40		2021/01/05	1,061,477.00	531,477.00	530,000.00
T3-2516	2020/12/08	59.87		2021/06/09	943,506.00	943,506.00	
T3-2517	2020/12/02	51.40		2020/12/27	923,519.00	463,519.00	460,000.00
T3-2518	2021/02/19	51.40		2021/02/19	923,519.00	463,519.00	
T3-2519	2020/09/07	51.40		2020/09/13	923,519.00	923,519.00	
T3-2520	2020/09/06	51.40		2020/09/13	996,124.00	996,124.00	
T3-2521	2020/09/06	59.87		2020/09/13	1,075,597.00	1,075,597.00	
T3-2522	2020/08/28	67.40		2020/10/30	1,250,864.00	625,864.00	625,000.00
T3-2523	2021/03/22	63.62		2021/03/31	1,098,883.00	553,883.00	
T3-2524	2020/09/09	52.74		2020/09/30	921,487.00	921,487.00	
T3-2525	2020/09/06	52.74		2020/09/30	973,767.00	973,767.00	
T3-2526	2020/09/06	52.74		2020/09/30	973,767.00	973,767.00	
T3-2527	2020/08/31	52.74		2020/09/30	924,101.00	924,101.00	
T3-2528	2020/08/01	63.62		2020/08/06	1,166,588.00	1,166,588.00	
T3-2529	2020/08/09	38.02		2020/08/14	300,000.00	300,000.00	
T3-2701	2021/05/16	67.40		2021/05/16	1,243,839.00	663,839.00	580,000.00
T3-2703	2021/08/19	51.40		2021/08/19	1,077,196.00	215,440.00	
T3-2704	2021/05/22	51.40		2021/05/29	959,349.00	959,349.00	

房间名称	认购时间	建筑面积 (平方米)	认购金额(元)	签约日期	签约金额(元)	实收非贷款类房 款(元)	实收贷款(元)
T3-2705	2021/05/22	51.40		2021/05/29	959,349.00	959,349.00	
T3-2706	2021/05/16	51.40		2021/05/28	928,732.00	928,732.00	
T3-2710	2021/06/05	52.74		2021/06/13	1,077,435.00	542,435.00	535,000.00
T3-2711	2021/06/02	52.74		2021/06/06	1,132,609.00	572,609.00	560,000.00
T3-2712	2021/08/26	52.74		2021/08/26	929,932.00	185,987.00	
T3-2713	2021/08/26	52.74		2021/08/26	884,631.00	176,927.00	
T3-2715	2021/08/26	67.40		2021/08/26	1,130,541.00	226,109.00	
T3-2716	2022/01/16	59.86		2022/01/16	1,312,131.00	260,733.00	
T3-2717	2021/05/27	51.40		2021/06/10	1,012,564.00	507,564.00	505,000.00
T3-2718	2021/06/02	51.40		2021/06/06	1,012,564.00	1,012,564.00	
T3-2719	2021/06/06	51.40		2021/06/12	1,023,336.00	1,023,336.00	
T3-2720	2021/05/19	51.40		2021/05/19	1,043,102.00	1,043,102.00	
T3-2721	2021/05/19	59.86		2021/05/19	1,154,212.00	1,154,212.00	
T3-2722	2021/05/19	67.40	1,299,634.00			50,000.00	
T3-2724	2022/01/12	52.74		2022/01/12	1,085,758.00	216,065.00	
T3-2726	2021/06/03	52.74		2021/06/28	1,077,435.00	547,435.00	530,000.00
T3-2727	2021/06/02	52.74		2021/06/03	1,011,501.00	511,501.00	
T3-2729	2020/08/09	38.16		2020/08/14	300,000.00	300,000.00	
T3-2809	2021/08/19	63.62		2021/08/19	1,368,262.00	273,653.00	
T3-2814	2021/08/19	63.62		2021/08/19	1,382,275.00	276,455.00	
T3-2817	2021/09/09	51.40		2021/09/15	1,012,321.00	204,321.00	
T3-2821	2021/05/12	59.86		2021/12/23	1,005,648.00	505,648.00	500,000.00
T3-2823	2021/08/19	63.62		2021/08/19	1,312,209.00	262,442.00	
T3-2826	2021/11/30	52.74		2021/12/03	885,452.00	885,452.00	
T3-2828	2021/12/18	63.62		2022/01/07	1,309,745.00	705,716.00	
T3-2829	2020/07/11	38.16		2020/07/24	300,000.00	300,000.00	
T3-2929	2021/09/12	38.16		2021/09/12	300,000.00	300,000.00	
T3-3201	2020/08/22	67.40		2020/08/28	1,117,964.00	273,593.00	
T3-3202	2020/10/26	59.86		2020/10/26	1,229,487.00	245,898.00	
T3-3203	2020/10/26	51.40		2020/10/26	1,111,130.00	222,226.00	
T3-3204	2020/11/15	51.40		2020/11/28	846,393.00	169,279.00	
T3-3205	2020/11/15	51.40		2020/11/27	846,393.00	169,279.00	
T3-3206	2020/08/30	51.40		2020/08/30	861,756.00	172,352.00	
T3-3208	2020/10/22	67.40		2021/01/29	1,096,901.00	219,381.00	
T3-3211	2020/11/05	52.74		2020/11/09	884,628.00	176,926.00	
T3-3212	2020/10/26	52.74		2020/10/30	875,420.00	175,084.00	
T3-3214	2021/08/18	63.62		2021/08/18	1,294,496.00	258,900.00	
T3-3215	2020/10/07	67.40		2020/10/23	1,174,668.00	234,934.00	
T3-3216	2021/05/05	59.86		2021/05/05	1,065,999.00	213,200.00	
T3-3217	2021/05/01	51.40		2021/05/08	884,369.00	227,119.00	
T3-3219	2021/02/26	51.40		2021/02/26	1,111,130.00	222,226.00	
T3-3220	2020/10/14	51.40		2020/10/14	1,166,609.00	233,322.00	
T3-3221	2020/11/03	59.86		2020/11/03	1,294,102.00	1,294,102.00	
T3-3222	2020/09/06	67.40		2020/09/19	1,177,342.00	185,469.00	
T3-3223	2020/09/12	63.62		2020/09/19	1,094,609.00	218,922.00	
T3-3224	2021/08/19	52.74		2021/08/19	1,020,728.00	204,228.00	
T3-3225	2021/07/21	52.74		2021/07/21	929,932.00	185,987.00	
T3-3226	2021/08/26	52.74		2021/08/26	1,168,376.00	234,376.00	
T3-3227	2021/08/26	52.74		2021/08/26	1,111,460.00	223,460.00	
T3-3228	2021/08/26	63.62		2021/08/26	1,327,164.00	266,164.00	
T3-3229	2020/08/14	38.16		2020/08/14	300,000.00	60,000.00	
T3-3301	2020/08/28	67.40		2020/08/28	1,384,054.00	276,811.00	
T3-3302	2020/08/28	59.86		2020/08/28	1,242,410.00	248,482.00	
T3-3309	2020/08/28	63.62		2020/08/28	1,409,562.00	281,913.00	
T3-3310	2020/08/28	52.74		2020/08/28	1,179,759.00	235,952.00	
T3-3311	2020/12/04	52.74		2020/12/04	1,236,676.00	247,336.00	
T3-3312	2020/12/04	52.74		2020/12/04	1,236,676.00	247,336.00	
T3-3313	2020/12/04	52.74		2020/12/04	1,179,759.00	235,952.00	
T3-3314	2021/07/28	63.62		2021/07/28	1,423,295.00	285,295.00	
T3-3315	2020/10/08	67.40		2020/10/23	1,210,997.00	248,341.00	

房间名称	认购时间	建筑面积 (平方米)	认购金额 (元)	签约日期	签约金额 (元)	实收非贷款类房 款 (元)	实收贷款 (元)
T3-3318	2021/07/27	51.40		2021/07/27	893,201.00	178,641.00	
T3-3320	2021/08/19	51.40		2021/08/19	1,201,741.00	240,741.00	
T3-3323	2020/08/28	63.62		2020/08/28	1,354,629.00	270,926.00	
T3-3324	2020/08/28	52.74		2020/08/28	1,122,842.00	224,569.00	
T3-3325	2020/08/28	52.74		2020/08/28	1,179,759.00	235,952.00	
T3-3326	2020/08/28	52.74		2020/08/28	1,179,759.00	235,952.00	
T3-3327	2020/08/28	52.74		2020/08/28	1,122,842.00	224,569.00	
T3-3328	2020/08/28	63.62		2020/08/28	1,340,896.00	268,180.00	
T3-601	2019/12/25	66.67		2020/01/09	1,043,696.00	1,043,696.00	
T3-602	2020/01/21	59.22		2020/08/15	943,129.00	473,129.00	470,000.00
T3-603	2019/12/23	50.84		2019/12/28	853,305.00	853,305.00	
T3-604	2020/05/27	50.84		2020/05/31	801,204.00	401,204.00	400,000.00
T3-605	2019/12/23	50.84		2019/12/26	818,435.00	818,435.00	
T3-606	2019/12/23	50.84		2020/01/08	835,664.00	418,664.00	417,000.00
T3-607	2020/03/23	59.22		2020/10/29	933,095.00	596,548.00	
T3-608	2019/12/23	66.67		2019/12/26	1,002,708.00	1,002,708.00	
T3-609	2020/03/08	62.93		2020/03/08	966,791.00	483,791.00	483,000.00
T3-610	2020/04/22	59.22		2020/05/03	963,434.00	483,434.00	480,000.00
T3-611	2020/03/15	50.84		2020/10/30	845,044.00	845,044.00	
T3-612	2020/04/10	50.84		2020/05/16	853,940.00	427,940.00	426,000.00
T3-613	2020/04/05	50.84		2020/04/20	836,149.00	836,149.00	
T3-614	2020/03/14	50.84		2020/07/03	888,810.00	888,810.00	
T3-615	2019/12/23	59.22		2019/12/27	984,153.00	984,153.00	
T3-616	2020/04/19	66.67	1,105,178.00			225,178.00	
T3-617	2020/03/18	62.93		2020/10/27	1,065,591.00	535,591.00	530,000.00
T3-618	2020/04/05	52.17		2020/04/12	884,888.00	884,888.00	
T3-619	2020/03/17	52.17		2020/03/18	928,929.00	564,929.00	
T3-620	2020/03/17	52.17		2020/03/18	928,929.00	564,929.00	
T3-621	2020/03/11	52.17		2020/10/30	866,061.00	449,302.00	
T3-622	2020/03/11	62.93		2020/10/30	1,038,319.00	537,177.00	
T3-701	2019/12/23	67.10		2019/12/27	1,034,466.00	1,034,466.00	
T3-702	2020/03/15	59.60		2020/06/26	965,569.00	965,569.00	
T3-703	2019/12/26	51.17		2019/12/30	910,413.00	460,413.00	450,000.00
T3-704	2020/01/01	51.17		2020/01/10	837,710.00	837,710.00	
T3-705	2019/12/23	51.17		2020/01/07	820,258.00	820,258.00	
T3-706	2019/12/23	51.17		2020/01/07	820,258.00	820,258.00	
T3-707	2020/03/20	59.60		2020/10/16	955,405.00	674,405.00	
T3-708	2019/12/23	67.10		2019/12/30	1,037,802.00	1,037,802.00	
T3-709	2020/01/04	63.33		2020/01/08	979,617.00	882,617.00	
T3-710	2019/12/23	52.50		2019/12/31	823,074.00	823,074.00	
T3-711	2020/01/14	52.50		2020/04/24	887,269.00	444,269.00	
T3-712	2019/12/29	52.50		2020/01/16	841,057.00	841,057.00	
T3-713	2020/06/20	52.50		2020/07/01	788,418.00	788,418.00	
T3-714	2020/01/23	63.33		2020/03/04	948,681.00	948,681.00	
T3-715	2020/01/23	67.10		2020/03/04	1,073,037.00	1,073,037.00	
T3-716	2020/07/25	59.60		2020/08/12	986,268.00	493,268.00	493,000.00
T3-717	2020/03/14	51.17		2020/06/13	900,804.00	450,804.00	450,000.00
T3-718	2020/01/12	51.17		2020/05/31	864,771.00	432,771.00	432,000.00
T3-719	2020/01/12	51.17		2020/05/31	864,771.00	432,771.00	432,000.00
T3-720	2019/12/29	51.17		2020/01/17	890,179.00	890,179.00	
T3-721	2020/04/09	59.60		2020/09/30	986,268.00	496,268.00	490,000.00
T3-722	2020/03/07	67.10		2020/03/07	1,143,140.00	572,141.00	
T3-723	2020/04/27	63.33		2020/04/30	1,056,333.00	1,056,333.00	
T3-724	2019/12/29	52.50		2020/05/27	885,503.00	443,503.00	442,000.00
T3-725	2019/12/29	52.50		2020/05/27	940,455.00	470,455.00	470,000.00
T3-726	2019/12/29	52.50		2020/05/27	940,455.00	470,455.00	470,000.00
T3-727	2019/12/29	52.50		2020/05/27	885,503.00	443,503.00	442,000.00
T3-728	2020/05/31	63.33		2020/06/05	1,039,966.00	1,039,966.00	
T3-801	2020/07/12	67.10		2020/07/18	1,079,937.00	1,079,937.00	
T3-802	2020/03/19	59.60		2020/04/16	924,913.00	924,913.00	

房间名称	认购时间	建筑面积 (平方米)	认购金额(元)	签约日期	签约金额(元)	实收非贷款类房 款(元)	实收贷款(元)
T3-803	2019/12/23	51.17		2020/01/05	863,963.00	863,963.00	
T3-804	2019/12/23	51.17		2019/12/31	855,163.00	428,163.00	
T3-805	2019/12/23	51.17		2019/12/31	855,163.00	428,163.00	
T3-806	2019/12/23	51.17		2019/12/31	855,163.00	428,163.00	
T3-807	2020/03/15	59.60		2020/03/19	955,405.00	478,405.00	477,000.00
T3-808	2019/12/23	67.10		2019/12/28	994,105.00	994,105.00	
T3-809	2020/03/15	63.33		2020/03/19	979,617.00	686,617.00	293,000.00
T3-810	2019/12/23	52.50		2019/12/28	823,074.00	823,074.00	
T3-811	2020/01/04	52.50		2020/01/10	841,057.00	841,057.00	
T3-812	2019/12/24	52.50		2019/12/26	859,542.00	859,542.00	
T3-813	2019/12/23	52.50		2019/12/29	849,066.00	425,066.00	424,000.00
T3-814	2019/12/23	63.33		2019/12/27	979,617.00	979,617.00	
T3-815	2020/03/17	67.10		2020/03/19	1,096,364.00	1,096,364.00	
T3-816	2020/03/17	59.60		2020/03/19	986,268.00	986,268.00	
T3-817	2020/01/07	51.17		2020/01/07	828,740.00	828,740.00	
T3-818	2020/01/07	51.17		2020/01/07	828,740.00	828,740.00	
T3-819	2020/03/13	51.17		2020/03/14	855,763.00	428,763.00	427,000.00
T3-820	2020/01/20	51.17		2020/12/30	899,751.00	454,751.00	445,000.00
T3-821	2020/04/13	59.60		2020/04/20	975,776.00	975,776.00	
T3-822	2019/12/29	67.10		2020/01/17	1,119,074.00	1,119,074.00	
T3-823	2020/05/01	63.33		2020/06/28	1,067,692.00	534,692.00	533,000.00
T3-824	2020/01/11	52.50		2020/04/30	905,502.00	905,502.00	
T3-825	2020/04/04	52.50		2020/04/09	950,344.00	475,344.00	475,000.00
T3-826	2020/04/05	52.50		2020/04/25	950,344.00	475,344.00	475,000.00
T3-827	2020/03/07	52.50		2020/06/30	895,971.00	627,000.00	
T3-828	2020/03/07	63.33		2020/06/30	1,074,250.00	752,250.00	
T3-901	2019/12/23	67.27		2019/12/30	1,089,737.00	981,737.00	
T3-902	2020/07/09	59.75		2020/07/16	974,110.00	487,110.00	487,000.00
T3-903	2019/12/23	51.30		2020/01/15	890,173.00	890,173.00	
T3-904	2020/01/04	51.30		2020/01/19	845,283.00	423,283.00	422,000.00
T3-905	2020/04/17	51.30		2020/04/18	845,282.00	423,282.00	422,000.00
T3-906	2019/12/23	51.30		2020/01/19	836,477.00	836,477.00	
T3-907	2019/12/31	59.75		2020/01/03	1,004,871.00	1,004,871.00	
T3-908	2019/12/23	67.27		2019/12/28	1,025,441.00	1,025,441.00	
T3-909	2020/01/22	63.49		2020/04/23	1,009,575.00	505,575.00	504,000.00
T3-910	2019/12/23	52.63		2020/01/14	813,151.00	813,151.00	
T3-911	2020/01/13	52.63		2020/01/20	857,757.00	857,757.00	
T3-912	2019/12/23	52.63		2019/12/31	867,081.00	867,081.00	
T3-913	2019/12/23	52.63		2019/12/29	856,869.00	856,869.00	
T3-914	2020/05/01	63.49		2020/06/28	978,351.00	489,351.00	489,000.00
T3-915	2019/12/25	67.27		2020/01/18	1,153,201.00	577,201.00	
T3-916	2020/04/21	59.75		2020/05/08	984,209.00	554,209.00	430,000.00
T3-917	2020/03/17	51.30		2020/03/24	826,975.00	826,975.00	
T3-918	2020/03/09	51.30		2020/03/13	854,238.00	427,238.00	427,000.00
T3-919	2020/03/07	51.30		2020/03/08	854,238.00	554,238.00	300,000.00
T3-920	2019/12/26	51.30		2019/12/28	897,717.00	897,717.00	
T3-921	2020/04/06	59.75		2020/05/22	994,792.00	497,792.00	497,000.00
T3-922	2019/12/23	67.27		2019/12/29	1,104,550.00	1,104,550.00	
T3-923	2019/12/23	63.49		2019/12/29	1,042,616.00	1,042,616.00	
T3-924	2019/12/23	52.63		2019/12/29	874,819.00	874,819.00	
T3-925	2019/12/23	52.63		2020/01/03	927,589.00	927,589.00	
T3-926	2019/12/23	52.63		2020/01/03	927,589.00	927,589.00	
T3-927	2019/12/28	52.63		2020/01/01	942,113.00	471,113.00	471,000.00
T3-928	2019/12/23	63.49		2019/12/30	1,095,092.00	986,092.00	
		58,525.85	31,563,964.00		1,006,414,587.00	741,618,394.00	117,441,000.00

2022 年 02 月重庆时代中心（公寓）销售任务：签约 816 万元，回款 966 万元，认购 10 套。

8.2 住宅销售情况

2022 年 01 月销售情况如下：

2022 年 01 月份住宅销售情况总表

销售套数 (套)	网签套数 (套)	销售面积 (m ²)	网签面积 (m ²)	月销售金额 (元)	回款金额 (元)
6	7	631.42	758.80	13,738,335.00	19,970,024.00

2021 年 06 月 12 日至 2022 年 01 月 31 日 T1 塔楼共计开放房源 842 套，房源面积 92583.85 平方米，已售套数 187 套（包含本月已退房），已售面积为 18701.04 平方米，已网签 168 套，网签面积为 16719.45 平方米。

2021 年 06 月 12 日至 2022 年 01 月 31 日认购总额为 46,840,007.00 元（不包含网签总额），网签约总额为 404,738,913.00 元，销售总额为 451,578,920.00 元，实收非贷款房款为 230,502,270.00 元，实收按揭贷款 74,638,000.00 元，回款总额为 305,140,270.00 元。

T1 塔楼第七层共计开放房源 16 套，已售出 0 套，其中 0 套已网签；

T1 塔楼第八层共计开放房源 16 套，已售出 01 套，其中 01 套已网签；

T1 塔楼第九层共计开放房源 16 套，已售出 0 套，其中 0 套已网签；

T1 塔楼第十层共计开放房源 16 套，已售出 07 套，其中 07 套已网签；

T1 塔楼第十一层共计开放房源 16 套，已售出 13 套，其中 10 套已网签；

T1 塔楼第十二层共计开放房源 16 套，已售出 13 套，其中 10 套已网签；

T1 塔楼第十三层共计开放房源 16 套，已售出 14 套，其中 12 套已网签；

T1 塔楼第十四层共计开放房源 16 套，已售出 09 套，其中 09 套已网签；

T1 塔楼第十五层共计开放房源 16 套，已售出 13 套，其中 13 套已网签；

T1 塔楼第十六层共计开放房源 16 套，已售出 15 套，其中 14 套已网签；

T1 塔楼第十七层共计开放房源 16 套，已售出 12 套，其中 11 套已网签；

T1 塔楼第十八层共计开放房源 16 套，已售出 08 套，其中 08 套已网签；

T1 塔楼第十九层共计开放房源 16 套，已售出 02 套，其中 02 套已网签；

T1 塔楼第二十一层共计开放房源 16 套，已售出 09 套，其中 07 套已网签；

T1 塔楼第二十二层共计开放房源 16 套，已售出 10 套，其中 09 套已网签；

T1 塔楼第二十三层共计开放房源 16 套，已售出 10 套，其中 08 套已网签；

T1 塔楼第二十四层共计开放房源 16 套，已售出 03 套，其中 03 套已网签；

T1 塔楼第二十五层共计开放房源 16 套，已售出 03 套，其中 02 套已网签；

T1 塔楼第二十六层共计开放房源 16 套，已售出 06 套，其中 06 套已网签；

T1 塔楼第二十七层共计开放房源 16 套，已售出 03 套，其中 03 套已网签；

T1 塔楼第二十八层共计开放房源 16 套，已售出 02 套，其中 02 套已网签；

T1 塔楼第二十九层共计开放房源 16 套，已售出 06 套，其中 06 套已网签；

T1 塔楼第三十层共计开放房源 16 套，已售出 01 套，其中 01 套已网签；

T1 塔楼第三十一层共计开放房源 16 套，已售出 0 套，其中 0 套已网签；

T1 塔楼第三十二层共计开放房源 16 套，已售出 0 套，其中 0 套已网签；

T1 塔楼第三十四层共计开放房源 14 套，已售出 0 套，其中 0 套已网签；

T1 塔楼第三十五层共计开放房源 16 套，已售出 03 套，其中 02 套已网签；

T1 塔楼第三十六层共计开放房源 16 套，已售出 01 套，其中 01 套已网签；

T1 塔楼第三十七层共计开放房源 16 套，已售出 0 套，其中 0 套已网签；

T1 塔楼第三十八层共计开放房源 16 套，已售出 0 套，其中 0 套已网签；

T1 塔楼第三十九层共计开放房源 16 套，已售出 02 套，其中 02 套已网签；

T1 塔楼第四十层共计开放房源 16 套，已售出 0 套，其中 0 套已网签；

T1 塔楼第四十一层共计开放房源 16 套，已售出 01 套，其中 0 套已网签；

T1 塔楼第四十二层共计开放房源 16 套，已售出 01 套，其中 0 套已网签；

T1 塔楼第四十三层共计开放房源 16 套，已售出 06 套，其中 06 套已网签；

T1 塔楼第四十四层共计开放房源 16 套，已售出 01 套，其中 01 套已网签；

T1 塔楼第四十五层共计开放房源 16 套，已售出 0 套，其中 0 套已网签；

T1 塔楼第四十七层共计开放房源 16 套，已售出 03 套，其中 03 套已网签；

T1 塔楼第四十八层共计开放房源 16 套，已售出 01 套，其中 01 套已网签；

T1 塔楼第四十九层共计开放房源 16 套，已售出 0 套，其中 0 套已网签；

T1 塔楼第五十层共计开放房源 16 套，已售出 02 套，其中 02 套已网签；

T1 塔楼第五十一层共计开放房源 16 套，已售出 0 套，其中 0 套已网签；

T1 塔楼第五十二层共计开放房源 16 套，已售出 01 套，其中 01 套已网签；

T1 塔楼第五十三层共计开放房源 16 套，已售出 0 套，其中 0 套已网签；

T1 塔楼第五十四层共计开放房源 16 套，已售出 0 套，其中 0 套已网签；

T1 塔楼第五十五层共计开放房源 16 套，已售出 0 套，其中 0 套已网签；

T1 塔楼第五十六层共计开放房源 16 套，已售出 03 套，其中 03 套已网签；

T1 塔楼第五十七层共计开放房源 16 套，已售出 01 套，其中 01 套已网签；

T1 塔楼第五十八层共计开放房源 16 套，已售出 0 套，其中 0 套已网签；

T1 塔楼第六十一层共计开放房源 12 套，已售出 01 套，其中 0 套已网签；

T1 塔楼第六十二层共计开放房源 12 套，已售出 0 套，其中 0 套已网签；

T1 塔楼第六十三层共计开放房源 12 套，已售出 0 套，其中 0 套已网签；

T1 塔楼第六十四层共计开放房源 12 套，已售出 0 套，其中 0 套已网签；

T1 塔楼第六十五层共计开放房源 12 套，已售出 0 套，其中 0 套已网签；

已网签的 168 套房中：采用一次性付款方式的有 14 套房，采用按揭付款方式的有 79 套房，采用分期付款方式的有 75 套房。2021 年 06 月 12 日至 2022 年 01 月 31 日重庆时代中心住宅销售数据表如下所示：

重庆时代中心住宅销售数据表

房间名称	认购时间	建筑面积 (平方米)	认购金额(元)	签约日期	签约金额(元)	实收非贷款类房 款(元)	实收贷款(元)
T1-1006	2021/06/12	96.24		2021/07/05	2,140,506.00	2,140,506.00	
T1-1007	2021/06/12	96.24		2021/06/24	2,144,794.00	864,794.00	1,280,000.00
T1-1010	2021/06/12	88.42		2021/07/28	1,921,759.00	971,759.00	950,000.00
T1-1011	2021/06/12	88.42		2021/07/11	1,921,759.00	771,759.00	1,150,000.00
T1-1012	2021/06/13	90.03		2021/06/22	2,010,320.00	2,010,320.00	
T1-1014	2021/06/12	91.09		2021/06/28	2,005,943.00	805,943.00	1,200,000.00
T1-1015	2021/06/12	91.09		2021/06/22	2,010,001.00	2,010,001.00	
T1-1101	2021/06/15	84.44		2021/06/28	1,875,383.00	1,875,383.00	
T1-1102	2021/06/12	83.07		2021/06/23	1,841,255.00	641,255.00	1,200,000.00
T1-1103	2021/06/12	83.07		2021/06/23	1,841,255.00	1,841,255.00	
T1-1105	2021/10/06	136.56	3,036,188.00			400,000.00	
T1-1106	2021/06/12	87.79		2021/06/24	1,953,610.00	953,610.00	1,000,000.00

房间名称	认购时间	建筑面积 (平方米)	认购金额(元)	签约日期	签约金额(元)	实收非贷款类房 款(元)	实收贷款(元)
T1-1107	2021/06/12	87.79		2021/06/23	1,957,521.00	1,957,521.00	
T1-1109	2021/06/13	84.55		2021/06/23	1,866,610.00	566,610.00	1,300,000.00
T1-1110	2021/06/13	83.07		2021/06/23	1,832,126.00	742,126.00	1,090,000.00
T1-1111	2021/06/12	83.07		2021/06/23	1,832,126.00	1,832,126.00	
T1-1112	2021/06/12	84.44		2021/06/26	1,894,025.00	1,894,025.00	
T1-1114	2021/06/12	81.33	1,817,100.00			100,000.00	
T1-1115	2021/06/12	81.33	1,820,644.00			50,000.00	
T1-1116	2021/06/13	125.98		2021/06/22	2,864,324.00	2,864,324.00	
T1-1201	2021/06/16	89.05		2021/06/23	1,986,586.00	596,586.00	1,390,000.00
T1-1202	2021/06/14	84.80		2021/06/23	1,888,080.00	1,888,080.00	
T1-1203	2021/06/14	84.80	1,888,080.00			50,000.00	
T1-1205	2021/06/14	134.19		2021/07/07	3,058,030.00	1,238,030.00	
T1-1206	2021/06/13	87.79		2021/06/22	1,962,387.00	1,962,387.00	
T1-1207	2021/06/13	87.79		2021/07/20	1,966,299.00	1,116,299.00	850,000.00
T1-1210	2021/12/13	84.80		2021/12/27	1,802,771.00	902,772.00	
T1-1211	2021/06/13	84.80	1,878,677.00			50,000.00	
T1-1212	2021/06/13	89.05	2,006,334.00			17,000.00	
T1-1213	2021/10/07	123.31		2021/12/06	2,740,915.00	830,915.00	
T1-1214	2021/06/13	83.52		2021/06/24	1,874,382.00	944,382.00	930,000.00
T1-1215	2021/06/13	83.52		2021/07/03	1,878,102.00	758,102.00	1,120,000.00
T1-1216	2021/06/13	123.31		2021/06/26	2,815,581.00	1,135,581.00	1,680,000.00
T1-1301	2021/07/18	84.12		2021/07/26	1,885,015.00	765,015.00	1,120,000.00
T1-1302	2021/07/23	85.22		2021/07/29	1,905,868.00	1,905,868.00	
T1-1303	2021/07/11	85.22		2021/07/16	1,905,868.00	765,868.00	1,140,000.00
T1-1304	2021/08/18	85.61		2021/09/29	1,910,776.00	955,388.00	
T1-1306	2021/06/13	74.31		2021/06/22	1,745,742.00	1,745,742.00	
T1-1307	2021/06/15	74.31		2021/07/14	1,731,385.00	693,385.00	1,038,000.00
T1-1309	2021/10/11	85.61	1,829,913.00			50,000.00	
T1-1310	2021/06/17	85.22		2021/06/22	1,896,419.00	1,329,419.00	
T1-1311	2021/06/17	85.22		2021/06/22	1,896,419.00	1,329,419.00	
T1-1312	2021/06/19	84.12		2021/06/24	1,903,753.00	763,753.00	1,140,000.00
T1-1313	2021/11/28	138.54	2,834,894.00			100,000.00	
T1-1314	2021/06/15	72.95		2021/07/13	1,720,292.00	860,292.00	
T1-1315	2021/06/13	72.95		2021/06/26	1,723,542.00	1,723,542.00	
T1-1316	2021/11/19	138.54		2021/11/26	2,795,683.00	1,121,683.00	
T1-1401	2021/10/30	83.91		2021/11/19	1,671,386.00	836,386.00	
T1-1402	2021/12/31	86.44		2022/01/11	1,679,304.00	679,304.00	
T1-1406	2021/06/22	73.41		2021/06/24	1,724,598.00	1,384,598.00	
T1-1407	2021/07/06	73.41		2021/07/28	1,727,869.00	527,869.00	1,200,000.00
T1-1409	2021/11/16	86.42		2021/11/27	1,691,671.00	511,671.00	
T1-1410	2022/01/07	86.44		2022/01/11	1,942,998.00	1,280,000.00	
T1-1411	2022/01/23	86.44		2022/01/24	1,709,838.00	342,838.00	
T1-1412	2021/06/19	83.91		2021/07/09	1,899,001.00	579,001.00	1,320,000.00
T1-1414	2021/07/09	73.98		2021/07/18	1,744,581.00	1,222,581.00	
T1-1501	2021/07/18	84.28		2021/07/26	1,877,866.00	942,866.00	
T1-1502	2021/09/26	86.44		2021/10/16	1,922,098.00	1,192,098.00	730,000.00
T1-1503	2021/10/01	86.44		2021/11/30	1,882,871.00	572,871.00	
T1-1504	2021/12/04	86.95		2021/12/21	1,673,635.00	1,003,635.00	670,000.00
T1-1505	2021/06/12	148.20		2021/06/23	3,406,205.00	3,406,205.00	
T1-1506	2021/06/16	74.24		2021/08/31	1,751,521.00	531,521.00	1,220,000.00
T1-1507	2021/06/14	74.24		2021/06/22	1,754,828.00	1,754,828.00	
T1-1509	2021/10/30	86.95		2021/11/25	1,670,310.00	501,310.00	
T1-1510	2021/06/24	86.44		2021/07/19	1,932,040.00	582,040.00	1,350,000.00
T1-1511	2021/06/20	86.44		2021/06/26	1,932,040.00	1,353,040.00	
T1-1512	2021/06/19	84.28		2021/06/23	1,915,884.00	585,884.00	1,330,000.00
T1-1514	2021/06/17	74.24		2021/06/23	1,758,136.00	708,136.00	1,050,000.00
T1-1515	2021/06/17	74.24		2021/06/22	1,743,651.00	1,743,651.00	
T1-1601	2021/12/29	85.57		2021/12/31	1,660,965.00	1,660,965.00	
T1-1602	2021/07/10	87.03		2021/07/17	1,963,665.00	1,963,665.00	
T1-1604	2021/11/17	88.03		2021/11/24	1,701,905.00	511,905.00	

房间名称	认购时间	建筑面积 (平方米)	认购金额(元)	签约日期	签约金额(元)	实收非贷款类房 款(元)	实收贷款(元)
T1-1605	2021/06/12	147.72		2021/06/23	3,409,504.00	1,029,504.00	2,380,000.00
T1-1606	2021/06/12	74.75		2021/06/24	1,771,028.00	571,028.00	1,200,000.00
T1-1607	2021/06/12	74.75		2021/06/26	1,774,358.00	764,358.00	1,010,000.00
T1-1608	2021/06/13	147.72		2021/06/23	3,422,812.00	1,370,812.00	
T1-1609	2021/11/05	88.03		2021/11/30	1,738,504.00	695,401.00	
T1-1610	2021/06/16	87.03		2021/06/22	1,953,843.00	1,953,843.00	
T1-1611	2021/06/12	87.03		2021/06/27	1,953,843.00	1,953,843.00	
T1-1612	2021/06/12	85.57	1,953,765.00			100,000.00	
T1-1613	2021/06/12	139.46		2021/06/24	3,237,634.00	1,277,634.00	1,960,000.00
T1-1614	2021/06/12	74.75		2021/06/24	1,777,689.00	717,689.00	1,060,000.00
T1-1615	2021/06/12	74.75		2021/06/23	1,781,092.00	711,092.00	1,070,000.00
T1-1616	2021/06/12	139.46		2021/06/22	3,225,208.00	3,225,208.00	
T1-1701	2021/06/12	85.57		2021/10/27	1,951,563.00	591,563.00	
T1-1702	2021/08/07	87.03		2021/08/10	1,960,974.00	980,974.00	
T1-1703	2021/06/15	87.03		2021/06/23	1,980,984.00	600,984.00	1,380,000.00
T1-1704	2021/11/17	88.03		2021/11/30	1,741,950.00	696,780.00	
T1-1706	2021/06/12	64.80		2021/07/15	1,567,425.00	943,425.00	
T1-1707	2021/06/12	64.80		2021/06/26	1,570,376.00	785,376.00	
T1-1709	2021/10/07	88.03		2021/10/29	1,945,330.00	585,330.00	
T1-1710	2022/01/28	87.03	1,791,886.00			100,000.00	
T1-1711	2021/06/15	87.03		2021/06/28	1,971,075.00	601,075.00	1,370,000.00
T1-1712	2021/06/13	85.57		2021/06/26	1,970,963.00	600,963.00	1,370,000.00
T1-1714	2021/06/12	64.37		2021/06/26	1,547,100.00	627,100.00	920,000.00
T1-1715	2021/06/12	64.37		2021/06/26	1,550,002.00	1,100,002.00	450,000.00
T1-1801	2021/08/27	85.57		2021/09/05	1,951,563.00	1,171,563.00	
T1-1806	2021/06/23	64.80		2021/06/26	1,567,425.00	1,567,425.00	
T1-1807	2021/06/16	64.80		2021/06/24	1,570,377.00	480,377.00	1,090,000.00
T1-1810	2021/12/30	87.03		2021/12/31	1,720,000.00	690,000.00	1,030,000.00
T1-1811	2022/01/10	87.03		2022/01/24	1,752,066.00	527,066.00	
T1-1812	2021/07/04	85.57		2021/07/09	1,970,963.00	1,970,963.00	
T1-1814	2021/07/09	64.37		2021/08/05	1,562,823.00	1,094,823.00	
T1-1815	2021/07/13	64.37		2021/07/20	1,565,755.00	1,565,755.00	
T1-1901	2021/11/30	87.63		2021/12/03	1,760,000.00	1,760,000.00	
T1-1909	2022/01/28	159.27		2022/01/28	3,681,526.00	741,526.00	
T1-2102	2021/07/26	87.63		2021/09/26	2,024,429.00	814,429.00	
T1-2105	2021/09/07	133.94		2021/09/07	3,201,702.00	641,702.00	
T1-2106	2021/06/18	93.18		2021/06/24	2,166,541.00	966,541.00	1,200,000.00
T1-2107	2021/06/18	93.18	2,170,876.00			100,000.00	
T1-2112	2021/06/17	87.02		2021/06/25	2,039,424.00	2,039,424.00	
T1-2113	2022/01/28	125.21	2,860,021.00			20,000.00	
T1-2114	2021/06/21	93.18		2021/06/29	2,175,212.00	2,175,212.00	
T1-2115	2021/06/13	93.18		2021/06/26	2,179,456.00	669,456.00	1,510,000.00
T1-2116	2021/06/19	125.21		2021/06/24	2,968,915.00	2,378,915.00	
T1-2201	2021/07/18	87.02		2021/09/26	2,022,966.00	812,966.00	
T1-2202	2021/07/18	87.63		2021/09/26	2,033,191.00	815,191.00	
T1-2203	2021/07/18	87.63		2021/09/24	2,033,191.00	833,191.00	
T1-2205	2021/08/24	133.94		2021/09/12	3,150,531.00	1,575,531.00	
T1-2206	2021/06/17	93.18		2021/07/26	2,175,857.00	2,175,857.00	
T1-2207	2021/06/20	93.18		2021/06/24	2,180,193.00	880,193.00	1,300,000.00
T1-2208	2021/06/19	133.94		2021/06/24	3,195,143.00	3,195,143.00	
T1-2214	2021/06/22	93.18	2,206,596.00			100,000.00	
T1-2215	2021/06/19	93.18		2021/07/26	2,188,865.00	2,188,865.00	
T1-2216	2021/06/15	125.21		2021/06/26	2,981,063.00	901,063.00	2,080,000.00
T1-2304	2021/07/12	89.21		2021/07/14	2,190,016.00	490,016.00	
T1-2305	2021/06/12	133.94		2021/07/04	3,326,153.00	3,326,153.00	
T1-2306	2021/06/12	93.85		2021/07/04	2,294,542.00	694,542.00	1,600,000.00
T1-2307	2021/06/12	93.85	2,299,095.00			100,000.00	
T1-2308	2021/06/12	133.94	3,339,148.00			100,000.00	
T1-2312	2021/12/12	87.62		2021/12/23	2,093,795.00	839,795.00	
T1-2313	2021/11/25	125.21		2021/12/10	3,064,397.00	924,397.00	

房间名称	认购时间	建筑面积 (平方米)	认购金额 (元)	签约日期	签约金额 (元)	实收非贷款类房 款 (元)	实收贷款 (元)
T1-2314	2021/06/12	93.85		2021/07/14	2,303,647.00	693,647.00	
T1-2315	2021/06/12	93.85		2021/06/24	2,308,201.00	698,201.00	1,610,000.00
T1-2316	2021/06/12	125.21		2021/06/25	3,115,433.00	3,115,433.00	
T1-2406	2021/07/19	93.85		2021/07/28	2,303,926.00	1,153,927.00	
T1-2408	2021/07/09	133.94		2021/07/18	3,352,143.00	2,347,143.00	
T1-2416	2021/09/01	125.21		2021/09/28	3,095,989.00	1,238,396.00	
T1-2506	2021/10/04	93.85		2021/10/07	2,266,576.00	686,576.00	
T1-2507	2021/09/24	93.85		2021/09/27	2,247,624.00	2,000,000.00	
T1-2516	2021/08/18	125.21	3,139,853.00			600,000.00	
T1-2605	2021/06/13	133.94		2021/06/27	3,365,137.00	3,365,137.00	
T1-2607	2021/08/26	93.85		2021/10/23	2,327,246.00	477,246.00	
T1-2608	2021/06/12	133.94		2021/06/26	3,378,398.00	1,358,398.00	2,020,000.00
T1-2613	2021/06/13	125.21		2021/06/27	3,164,273.00	1,268,273.00	
T1-2614	2021/06/14	93.85		2021/08/10	2,331,892.00	701,892.00	
T1-2616	2021/06/13	125.21		2021/07/31	3,152,001.00	947,001.00	
T1-2708	2021/10/22	133.94		2021/10/22	3,254,366.00	984,366.00	
T1-2713	2021/07/30	125.21		2021/08/18	3,176,545.00	1,596,545.00	1,580,000.00
T1-2716	2021/06/25	125.21		2021/06/25	3,164,272.00	964,272.00	2,200,000.00
T1-2813	2021/08/04	125.21		2021/08/10	3,188,817.00	648,817.00	
T1-2816	2021/08/06	125.21		2021/12/24	3,176,420.00	1,270,568.00	
T1-2905	2021/06/22	133.94		2021/06/29	3,404,255.00	2,982,979.00	
T1-2906	2021/06/14	94.19		2021/07/09	2,359,269.00	949,269.00	1,410,000.00
T1-2907	2021/06/14	94.19		2021/07/09	2,363,932.00	953,932.00	1,410,000.00
T1-2908	2021/07/19	133.94		2021/07/21	3,417,647.00	1,712,647.00	
T1-2915	2021/07/09	94.19		2021/08/31	2,349,284.00	1,174,642.00	
T1-2916	2021/06/20	125.21		2021/06/28	3,188,693.00	1,688,693.00	1,500,000.00
T1-3016	2021/09/07	125.21		2021/09/25	3,348,227.00	1,348,227.00	
T1-3505	2021/06/13	133.95		2021/07/10	3,680,870.00	3,680,870.00	
T1-3508	2021/06/23	133.95		2021/06/26	3,688,030.00	3,688,030.00	
T1-3515	2021/07/03	94.52	2,541,678.00			0.00	
T1-3608	2021/12/29	133.94		2022/01/10	3,289,673.00	993,674.00	
T1-3908	2021/10/05	133.94		2021/11/02	3,627,052.00	1,093,052.00	
T1-3913	2021/07/29	125.21		2021/12/14	3,476,275.00	800,275.00	
T1-4108	2021/10/05	133.94	3,652,640.00			500,000.00	
T1-4205	2021/08/07	133.94	3,772,619.00			100,000.00	
T1-4302	2021/07/01	89.43		2021/09/03	2,461,292.00	741,292.00	1,720,000.00
T1-4305	2021/06/18	133.94		2021/06/29	3,785,747.00	2,273,747.00	
T1-4306	2021/06/18	95.19		2021/06/24	2,656,477.00	2,656,477.00	
T1-4307	2021/06/18	95.19		2021/07/08	2,661,755.00	2,661,755.00	
T1-4308	2021/06/18	133.94		2021/06/23	3,793,040.00	1,523,040.00	2,270,000.00
T1-4315	2021/06/28	95.19		2021/07/04	2,635,557.00	2,635,557.00	
T1-4405	2021/07/09	133.94		2021/08/01	3,798,874.00	2,282,874.00	
T1-4705	2021/07/17	133.94		2021/07/17	4,017,002.00	4,017,002.00	
T1-4713	2021/09/12	125.21		2021/09/12	3,770,950.00	754,950.00	
T1-4716	2021/09/12	125.21		2021/09/12	3,785,724.00	757,724.00	
T1-4805	2021/09/07	133.94		2021/09/25	4,043,257.00	1,223,257.00	
T1-5005	2021/12/03	133.94		2021/12/29	3,860,000.00	3,860,000.00	
T1-5006	2021/09/07	95.53		2021/10/09	2,840,506.00	1,140,506.00	1,700,000.00
T1-5205	2021/07/23	133.94		2021/07/28	4,148,675.00	1,668,675.00	
T1-5605	2021/06/28	133.94		2021/07/04	4,293,474.00	4,293,474.00	
T1-5606	2021/06/27	95.86		2021/07/07	3,022,894.00	1,212,894.00	1,810,000.00
T1-5608	2021/06/13	133.94		2021/06/23	4,276,634.00	1,296,634.00	2,980,000.00
T1-5713	2021/07/02	125.21		2021/07/05	4,026,772.00	4,026,772.00	
T1-6103	2021/12/17	119.24		2022/01/07	3,977,503.00	1,198,503.00	
T1-801	2021/06/23	98.84		2021/06/25	2,179,252.00	1,311,252.00	
		18,701.04	46,840,007.00		404,738,913.00	230,502,270.00	74,638,000.00

2022 年 02 月重庆时代中心（住宅）销售任务：签约 2511 万元，回款 1854 万元，认购 10 套。

9、周边竞品楼盘价格情况

业态	楼盘名称	地址	均价（元/㎡）
公寓	龙湖光年	沙坪坝小龙坎三峡广场步行街天陈路 15 号	19,000
	光控朝天门	渝中区朝天门新华路 1 号	25,000
	世茂城市之门	江北区江北嘴千厮门大桥北桥头	30,000
住宅	国浩 18T	渝中区解放碑解放西路 158 号	35,000
	重庆中心	渝中区两路口中山三路 111 号	28,000
	万科锦绣滨江	渝中区华盛路化龙桥一盏时光北	30,000
	融创壹号院	渝北区大竹林金开大道西段玉竹路	31,000
	华润置地悦府	九龙坡区谢家湾正街 45 号	33,000

10、置业顾问销售能力及销售区域购买力分析

10.1 公寓方面

2019 年 12 月 23 日至 2022 年 01 月 31 日公寓营销团队置业顾问（在职）的营销推介能力量化体现如下图所示：

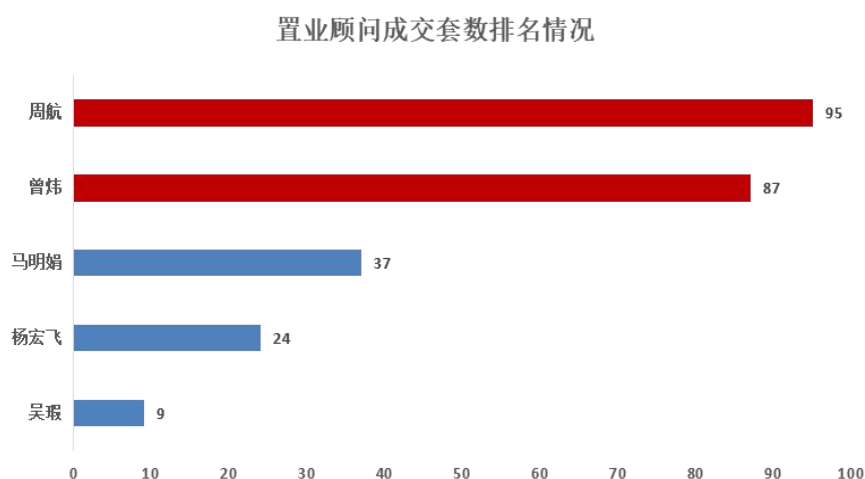

从上图可以得知新加入公寓营销团队的置业顾问的营销推介能力较以前离职的置业顾问的营销推介能力低，建议营销部对新加入的置业顾问加强培训，提高其营销推介能力，加强其客户转化率。

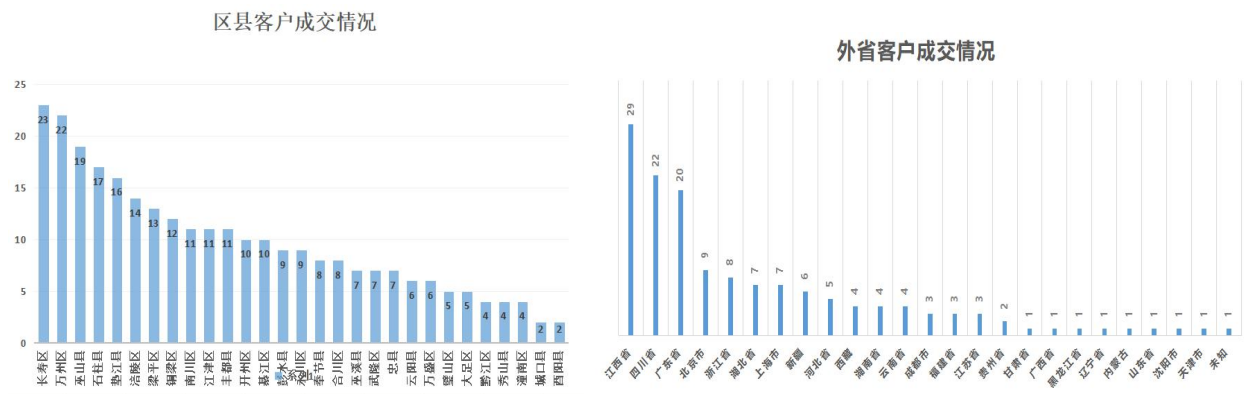

2019 年 12 月 23 日至 2022 年 01 月 31 日重庆九大城区、区县和外省人员对重庆时代中心楼盘的购买情况如上图所示。在项目销售期间内，区县客群已经成为主力目标客群，项目地江北区及渝北区已下降为次要目标客群；同时，由于项目公寓产品类型及本市政策的影响，致使外省客群的成交表现也不断在上升。因此，对于区县客群和外省客群需继续观察锁定和逐渐深拓。建议项目维持对区县和市区宣传力度，同时可以尝试开拓区县的带客渠道或者组织团队前往区县拓客。

10.2 住宅方面

2021年6月12日至2022年01月31日住宅营销团队置业顾问的营销推介能力量化体现如下图所：

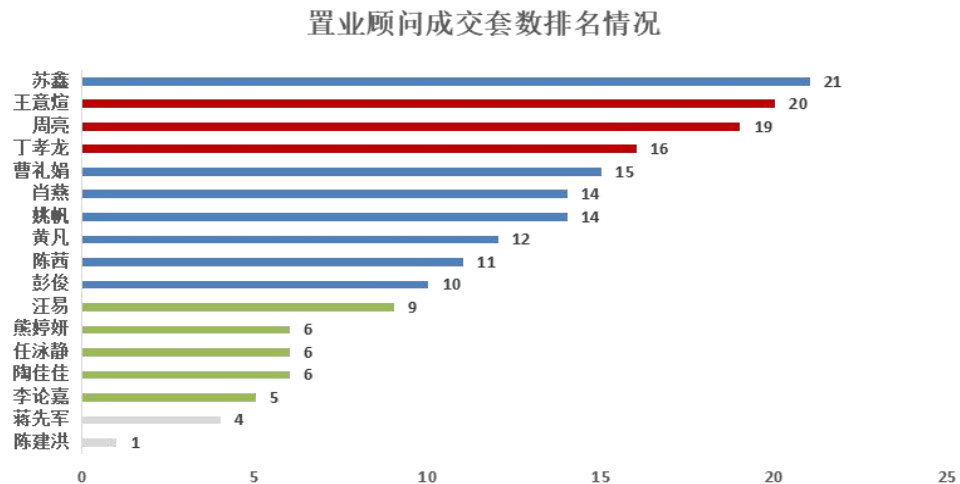

2021 年 6 月 12 日至 2022 年 01 月 31 日住宅营销团队置业顾问的营销推介能力量化体现如上图所，T1 塔楼 01 月销售情况较上月变化不多，销售去化速度过低。建议项目公司提高对自销置业顾问及代理公司的要求，制定相应的策略来激励各置业顾问；同时，2 月春节市场依然严峻，项目公司应加强培训置业顾问的转化率，扩宽上客渠道，加深项目蓄客池。

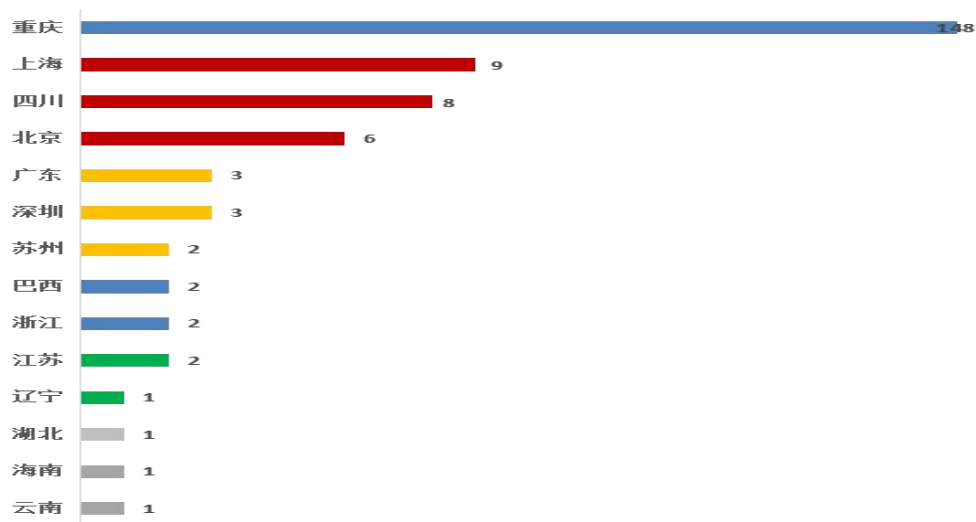

2021 年 6 月 12 日至 2022 年 01 月 31 日全国各省市对“观音桥壹號”楼盘的购买情况如上图所示；在项目销售期间内，川渝低区为主力目标客群，其次是上海、浙江等沿海发达城市客群成交表现突出，由此可见项目对市外客户有较强的吸附能力。因此，建议项目公司加大项目在高铁站、机场等交通枢纽的推广宣传，吸引更多客户前来购买，同时对川渝低区进行大力宣传，找出潜在客户。

11、本月资金支付审核情况

2022 年 01 月审核了 84 笔资金支付申请，具体明细如下：

序号	合同名称	被支付单位/个人	本次申请支付款金（元）
1	重庆时代中心项目销售代理合同	公寓代理团队 2021.10 月佣金重庆鼎尊房地产顾问有限公司	23,346.00
2	重庆时代中心项目销售代理合同	公寓代理团队 2021.10 月佣金山达房地产营销策划(重庆)有限公司	67,623.00
3	重庆时代中心项目销售代理合同	住宅代理团队 2021.10 月佣金重庆鼎尊房地产顾问有限公司	25,256.00
4	重庆时代中心项目销售代理合同	住宅代理团队 2021.11 月佣金重庆鼎尊房地产顾问有限公司	35,769.00
5	重庆时代中心项目销售代理合同	住宅代理团队 2021.11 月佣金山达房地产营销策划(重庆)有限公司	32,559.00
6	重庆时代中心项目销售代理合同	住宅代理团队 2021.10 月佣金重庆上韬房地产顾问有限公司	4,950.00
7	重庆时代中心项目销售代理合同	住宅代理团队 2021.11 月佣金重庆上韬房地产顾问有限公司	22,441.00
8	重庆时代中心项目销售代理合同	住宅代理团队 2021.10 月佣金山达房地产营销策划(重庆)有限公司	19,686.00
9	营销团队(住宅)佣金营销团队 2021.11 月	营销团队(住宅)佣金营销团队 2021.11 月	43,872.91
10	营销团队(住宅)佣金营销团队 2021.12 月	营销团队(住宅)佣金营销团队 2021.12 月	93,380.85
11	营销团队(公寓)佣金营销团队 2021.12 月	营销团队(公寓)佣金营销团队 2021.12 月	24,354.72

序号	合同名称	被支付单位/个人	本次申请支付款金 (元)
12	物业销售推介服务合同	12 月公寓渠道佣金重庆到家网络科技有限公司	296,436.00
13	物业销售推介服务合同	12 月公寓渠道佣金重庆阔海科技有限公司	66,119.00
14	物业销售推介服务合同	12 月公寓渠道佣金重庆阔海科技有限公司	469,855.00
15	物业销售推介服务合同	9 月公寓渠道佣金重庆房车宝信息科技有限公司	48,901.00
16	物业销售推介服务合同	12 月住宅渠道佣金重庆到家网络科技有限公司	371,398.00
17	物业销售推介服务合同	12 月住宅渠道佣金重庆阔海科技有限公司	473,829.00
18	物业销售推介服务合同	12 月住宅渠道佣金重庆阔海科技有限公司	95,293.00
19	物业销售推介服务合同	8 月住宅渠道佣金重庆房车宝信息科技有限公司	46,638.00
20	重庆时代中心示范区开房活动执行合同	重庆汇谷立行公关策划有限公司	490,000.00
21	“百度 APP”网络广告发布合同	重庆百润信息技术有限公司	50,000.00
22	活动服务合同	上海执古文化艺术有限公司	443,137.50
23	重庆时代中心项目整合推广全程代理服务合同	重庆独五月广告有限公司	2,700,000.00
24	网络推广服务委托合同	重庆五车文化传媒有限公司	435,000.00
25	“重庆时代中心”灯饰画广告服务合同	重庆创度广告传媒有限公司	69,048.00
26	观音桥 1 号合同	重庆怀瑾创梦广告有限公司	57,701.00
27	重庆时代中心合同	重庆怀瑾创梦广告有限公司	29,025.00
28	网剧赞助合同	幻橙星文化传媒(重庆)有限公司	50,000.00
29	户外广告发布合同	重庆市巧迎广告有限公司	120,000.00
30	重庆时代中心项目物业深度顾问服务合同	第一太平戴维斯物业顾问(重庆)有限公司	378,408.70
31	观音桥 1 號少儿英式皇家礼仪活动合同	重庆美于侨会文化传播有限公司	46,868.50
32	观音桥 1 号优秀分销合作商颁奖大会活动合同	重庆美于侨会文化传播有限公司	30,692.46
33	重庆时代中心项目网络广告推广合作协议	重庆新蓝浪网络科技有限公司	80,000.00
34	2021 重庆秋季线上房地产展示交易会参展服务合同	重庆信诚房地产行业服务中心	10,000.00
35	重庆时代中心 2021 年端午节暖场活动合同	重庆深谋品格展览展示有限公司	26,200.00
36	2020 爱普时代中心年度物料印刷合同	重庆金鉴彩色印务有限公司	138,260.00
37	T3 栋第一批违约金赔付 124 户	T3 栋第一批违约金赔付 124 户	480,957.43
38	江北区税务局	税金支付	5,001,308.15
39	重庆隆鑫中心项目 T2T3 塔楼及地下室商业裙房后续工程施工补充协议 1	中国华西企业有限公司	13,666,304.32
40	T2 售楼部车库范围及 30 楼零星装饰工程合同	重庆三晟装饰工程有限公司	162,308.22
41	重庆时代中心 T2 塔楼及大堂 VRV 多联机供应安装合同	重庆杨歌机电设备安装工程有限公司	895,818.69
42	重庆时代中心 T2 外围景观工程施工总承包合同	重庆宜赛元劳务有限公司	440,514.30
43	重庆隆鑫中心项目建设工程监理委托合同	重庆亚太工程建设监理有限公司	300,000.00
44	重庆时代中心网红直播样板间二次装修施工合同	重庆三晟装饰工程有限公司	68,544.00
45	T3 塔楼 5 楼、6 楼物管用房装饰工程合同	重庆三晟装饰工程有限公司	263,417.00

序号	合同名称	被支付单位/个人	本次申请支付款金 (元)
46	重庆时代中心 T1 塔楼 5 楼设计办公室改造合同	重庆三晟装饰工程有限公司	57,114.00
47	T1 楼梯间及 T2 栋 30 楼零星工程合同	重庆三晟装饰工程有限公司	96,555.86
48	重庆时代中心 T2 塔楼 30 层接待中心及样板房拆除合同	重庆安阿斯顿靖森建筑劳务有限公司	160,000.00
49	重庆时代中心项目 T2 塔楼户内改造工程施工合同	重庆汇发装饰工程有限公司	1,238,816.70
50	重庆时代中心项目商业裙楼电梯设备供应合同	奥的斯电梯（中国）有限公司	715,480.00
51	重庆隆鑫中心项目（非商业区及消防）风机补充协议二	重庆明力空调设备有限公司	45,699.00
52	隆鑫中心项目 T2、T3 公区洁具、龙头、五金供货协议	重庆惠锦毓金建材有限公司	95,707.80
53	隆鑫中心项目防火漏电监控系统供货补充协议	深圳市中电电力技术股份有限公司	24,753.60
54	重庆时代中心项目 T2T3 塔楼防火门供应及安装合同	四川美立方门业有限公司	227,130.75
55	重庆隆鑫中心项目 T1 塔楼后续工程施工补充协议 2	中国华西企业有限公司	13,174,522.04
56	重庆时代中心毗邻新上海大厦平基土石方工程施工合同	重庆鑫煜宏建筑劳务有限公司	350,000.00
57	重庆隆鑫中心项目外幕墙工程施工承包（第一标段）施工合同补充协议	成都武城装饰工程有限公司	4,001,173.34
58	T2/T3 塔楼低压配电箱工程买卖合同补充协议	重庆纳图科技有限公司	65,755.92
59	重庆时代中心 T1 塔楼、商业裙楼、地下室防火门供应及安装合同	美立方门业（重庆）有限公司	455,348.85
60	隆鑫中心项目（非商业区及消防）风机补充协议四	重庆明力空调设备有限公司	70,147.70
61	重庆时代中心 LC 变 LD 户型精装样板房柏丽产品及配套产品订购合同	重庆柏丽商贸有限公司	42,503.90
62	重庆时代中心项目抗震支架供货及安装合同	重庆众太亿能科技有限公司	1,654,106.21
63	消防设备及污水泵合同增补合同（三）	上海凯泉泵业（集团）有限公司	84,850.50
64	隆鑫中心项目生化池填料供货及安装合同与补充协议一	重庆燕事达科技发展有限公司	18,000.00
65	重庆时代中心 T2T3 临时销售中心主入口及景观装饰工程施工合同	重庆捷元诚建筑劳务有限公司	414,560.11
66	隆鑫中心项目（商业区）风机供应增补合同二	武汉科禄格通风设备有限公司	125,906.90
67	重庆隆鑫中心人防工程防护设备采购及安装合同	重庆鑫洲人防工程设备有限公司	187,016.05
68	手提式灭火器购销合同	重庆市坦安消防设备有限公司	16,677.00
69	重庆隆鑫中心项目地下室低压配电箱供应合同	重庆富广康岳科技有限公司	668,008.36
70	重庆时代中心项目 T2T3 公寓精开荒服务委托合同	重庆卫士物业管理有限公司	95,234.98
71	样板间入户门购销合同	东莞市德曼木业有限公司	28,168.80

序号	合同名称	被支付单位/个人	本次申请支付款金 (元)
72	隆鑫中心 T1/T2/T3 塔楼电梯 设备安装补充协议	迅达（中国）电梯有限公司重庆分公司	399,415.20
73	隆鑫中心 T1/T2/T3 塔楼电梯 设备供货补充协议	迅达（中国）电梯有限公司	1,584,930.00
74	重庆隆鑫中心 T2T3 塔楼擦窗 机维修合同	江苏博宇建筑工程设备科技有限公司	151,480.00
75	重庆时代中心项目 T3 塔楼户 内改造工程施工合同	重庆渝鸥消防工程有限公司	556,106.74
76	重庆隆鑫中心项目 T1 塔楼室 外及商业预埋、地下层锅炉房 天然气供气及安装总承包合 同	重庆能泰科技有限公司	469,148.23
77	重庆时代中心零星装饰工程 施工合同	重庆赛恒建筑装饰工程有限公司	1,364,919.42
78	重庆时代中心 T1 塔楼售楼部 及样板间装饰工程施工合同	重庆胜景装饰工程有限公司	2,323,363.19
79	重庆时代中心 T1 塔楼营销配 合项目室内设计合同	重庆尔本室内设计有限公司	75,600.00
80	重庆时代中心 T2T3 大堂交房 区软装设计合同	深圳尔本设计有限公司	92,566.10
81	重庆时代中心 T2T3 塔楼顶部 发光字制作合同	重庆明与智广告有限公司	189,050.00
82	重庆时代中心 T3 塔楼标识标 牌制作合同	深圳动力组设计顾问有限公司	65,750.00
83	重庆时代中心 T2 办公区标识 标牌制作合同	深圳动力组设计顾问有限公司	86,457.00
84	重庆时代中心 T1 塔楼 31 楼 LD 户型、LA1 户型、LBY 户 型样板房、私宴软装设计合同	深圳尔本设计有限公司	440,000.00
合计			60,607,245.00

12、月度监管情况总结及建议

我司在 2022 年 01 月对重庆时代中心项目监管期间内，所监管的项目成本、工程合同、营销推广合同、工程进度、销售及回款未发现不规范现象，资金使用符合项目建设进度和营销推广需求，后续我司将继续在以上几个方面加强审核与监管。

此外，建议：

- （1）建议营销部制定积极的销售政策及暖场活动，拓宽及优化蓄客渠道，应对节后市场；
- （2）建议营销部在 T2 塔楼设置新的公寓营销中心，同时加速去化住宅和公寓房源；
- （3）建议企业继续做好 T3/T2 公寓交房工作，促进剩余房源销售；
- （4）建议工程部加强现场管理，落实岗位责任制度，保质保量按期完工；
- （5）项目设计费用偏高，应加大对项目公司设计部的成本控管力度。

综上所述，本月在项目公司积极配合下监管工作正常。