

重庆时代中心项目监管报告

2022 年 05 月

编号： JGCQ30

项目名称：重庆时代中心项目
委托方：中诚信托有限责任公司
受托方：北京康正国际资产评估有限公司
监管人员：吕承杰、雍毅
日期：二零二二年六月七日

目 录

| | |
|----------------------------|--------|
| 目 录 | - 1 - |
| 1、项目概况 | - 1 - |
| 2、重大事件披露 | - 3 - |
| 3、项目五证办理情况 | - 3 - |
| 4、项目进度情况 | - 8 - |
| 4.1 重庆时代中心项目施工进度计划总表 | - 8 - |
| 4.2 当月工程进度描述 | - 15 - |
| 4.3 工程材料 | - 15 - |
| 4.4 标的项目现场照片 | - 16 - |
| 4.5 下个月工程项目相关计划 | - 23 - |
| 5、本月合同签订前的审理情况 | - 23 - |
| 6、抵押物解押及在押情况（详见附件一） | - 28 - |
| 7、项目销售情况 | - 28 - |
| 7.1 公寓销售情况（详见附件二） | - 28 - |
| 7.2 住宅销售情况（详见附件三） | - 31 - |
| 8、周边竞品楼盘价格情况 | - 33 - |
| 9、置业顾问销售能力及销售区域购买力分析 | - 34 - |
| 9.1 公寓方面 | - 34 - |
| 9.2 住宅方面 | - 35 - |
| 10、本月资金支付审核情况 | - 35 - |
| 11、月度监管情况总结及建议 | - 37 - |

中诚信托有限责任公司:

受贵司委托,北京康正国际资产评估有限公司对重庆华诚投资有限公司开发建设位于重庆市江北区重庆时代中心项目提供投后管理监管服务。

根据贵司与我司签署的编号为 2017JH0045JG02《监管委托协议》的约定,现就本期项目证照办理情况、工程进度情况、合同审理情况、抵押物解押及在押情况、项目销售情况、资金支付审核情况等方面进行报告。

为了方便阅读之目的,本报告中将部分名称简写为:

- 标的项目:重庆时代中心项目
- 项目公司:重庆华诚投资有限公司
- 中诚信托:中诚信托有限责任公司
- 康正国际:北京康正国际资产评估有限公司

1、项目概况

重庆时代中心项目位于重庆市核心商圈之一江北区的观音桥核心地段,项目推广名为“重庆时代中心”--由重庆华诚投资有限公司开发建设。该项目地块位于观音桥核心商圈太阳谷计划中,坐落于现商圈环道范围内的东南角位置,规划区地籍属于渝北二村地段。

整个项目由三栋超高层和商业裙楼构成,占地面积 25136 平方米,规划建筑面积 381811.11 平方米。原定方案中:商业建筑面积 9.1 万平米,写字楼建筑面积 8.56 万平米,住宅建筑面积 8.7 万平米(不含配套设施),共有 2427 个地下停车位(室外 17 个,室内 2410 个),容积率 8.97,绿化率 18%,建筑覆盖率 46%。现修改后的既定方案为停车位 2413 个(室内 2396 个,室外 17 个)。

由于当前房地产环境和市场需求发生重大变化为适应当前及未来房地产市场环境和需求,经过充分的市场调研及论证,项目公司已向政府申请对原控规及总体规划进行修改。具体修改内容为:用地性质由原商业金融业用地修改为商业、商务和居住综合用地,原总体方案布局 3 栋超高层建筑,现将 T1 号塔楼由“办公”调整为“住宅”。

康正国际监管人员 2019 年 12 月 2 日正式入场,到项目公司所在地重庆市江北区金融城 2 号 T1

座和标的项目所在地江北区观音桥建新南路 1 号重庆时代中心，开始配合中诚信托进行重庆时代中心项目的监管工作。



项目位置图



项目规划效果图

2、重大事件披露

1、本月无重大事件发生。

3、项目五证办理情况

截至当前时点已经取得了《不动产权证书》、《建设用地规划许可证》、《立项备案证》、《建设工程规划许可证》、《建筑工程施工许可证》及《房屋预售许可证》，具体证载信息如下表所示：

| 证名称 | | 不动产权证书 | |
|---------|---------------------------------|------------------------------------|--|
| 不动产权证号 | | 渝（2019）江北区不动产权第 000107044 号 | |
| 登记日期 | | 2019/01/30 | |
| 权利人 | | 重庆华诚投资有限公司 | |
| 坐落 | | 重庆市江北区观音桥组团 I 分区 I29-3-1/02 地块 | |
| 土地使用权类型 | | 出让 | |
| 用途 | | 商务金融用地 | |
| 使用期限 | | 2011 年 8 月 31 日起 2051 年 08 月 30 日止 | |
| 权利人营业执照 | | 91500105671001442K | |
| 土地使用权面积 | | 25136 平方米 | |
| 共有情况 | | 单独所有 | |
| 不动产单元号 | | 500105006002GB01119 | |
| 权利类型 | | 国有建设用地使用权 | |
| 业务编号 | | 201901281020388 | |
| 证名称 | | 建设用地规划许可证 | |
| 证号 | | 地字第 500105202000006 号 | |
| 发证日期 | | 2020/06/18 | |
| 用地单位 | | 重庆华诚投资有限公司 | |
| 用地项目名称 | | 隆鑫中心（暂定名） | |
| 用地位置 | | 江北区观音桥组团 I29-3/03 号地块 | |
| 用地面积 | | 25136 平方米 | |
| 建设规模 | | 226224 平方米 | |
| 容积率 | | 不得大于 9 | |
| 建筑密度 | | 不得大于 50% | |
| 绿地率 | | 不得小于 25% | |
| 证名称 | | 立项备案证 | |
| 项目名称 | 隆鑫·世纪广场（暂定名） | 建设地址 | 江北区观音桥组团 I 分区 I29-3-1/02 |
| 项目法人 | 重庆华诚投资有限公司 | 项目法人经济类型 | 其他 |
| 建设性质 | 新建 | 建设规模 | 项目建设用地总面积约 25136 平方米，地上建筑总规模不大于 226224 平方米 |
| 总投资 | 320000 万元 | 资金来源 | 1、资本金 128500 万元 2、银行贷款 0 万元 3、其他 191500 万元 |
| 建设工期 | 2012 年 6 月 7 日至 2021 年 5 月 31 日 | | |
| 项目代码 | 2012-500105-70-03-018886 | 发证时间（新换） | 2019 年 6 月 21 日 |
| 证名称 | | 原建设工程规划许可证 | |
| 证号 | | 建字第 500105202000019 号 | |
| 日期 | | 2020 年 7 月 3 日 | |
| 建设单位 | | 重庆华诚投资有限公司 | |

| | |
|------------------|---|
| 建设项目名称 | 隆鑫·中心（暂定名） |
| 建设地址 | 江北区观音桥组团 I29-3-1/02 号地块 |
| 建设规模 | 382568.02 平方米 |
| 栋号 | 塔楼 1、塔楼 2、塔楼 3、裙楼及地下建筑 |
| 总建筑面积 | 382568.02 平方米 |
| 地上/地下建筑面积 | 226342.72/156225.3 平方米 |
| 公建面积 | 147865.62 平方米 |
| 配套设施 | ①物管用房：1280.2 平方米 ②公厕：110 平方米 ③垃圾站：211 平方米 ④派出所：308 平方米 |
| 车库 | 113169.72 平方米 |
| 停车位 | 2523 个（室内 2506 个，室外 17 个） |
| 总计容建筑面积 | 225584.35 平方米 |
| 设备用房建筑面积 | 23559.42 平方米 |
| 其他（架空层、转换层等）建筑面积 | 4348.37 平方米 |
| 证名称 | 现建设工程规划许可证 |
| 证号 | 建字第 500105202200023 号 |
| 日期 | 2022 年 04 月 27 日 |
| 建设单位 | 重庆华诚投资有限公司 |
| 建设项目名称 | 隆鑫·中心（暂定名） |
| 建设地址 | 江北区观音桥组团 I29-3-1/02 号地块 |
| 建设规模 | 382787.02 平方米 |
| 栋号 | 塔楼 1、塔楼 2、塔楼 3、裙楼及地下建筑 |
| 总建筑面积 | 382787.02 平方米 |
| 地上/地下建筑面积 | 226406.76/156380.26 平方米 |
| 公建面积 | 147807.03 平方米 |
| 配套设施 | ①物管用房：1280.2 平方米 ②公厕：110 平方米 ③垃圾站：211 平方米 ④派出所：308 平方米 |
| 车库设备用房建筑面积 | 137006.66 平方米 |
| 停车位 | 2523 个（室内 2506 个，室外 17 个） |
| 总计容建筑面积 | 225648.39 平方米 |
| 居住面积 | 91424.23 平方米 |
| 其他（架空层、转换层等）建筑面积 | 4348.44 平方米 |
| 证名称 | 建筑工程施工许可证（一标段：负 3 层~负 7 层） |
| 证号 | 编号 500105201312180101 |
| 发证日期 | 2013/12/18 |
| 建设单位 | 重庆华诚投资有限公司 |
| 工程名称 | 隆鑫中心项目一标段（负 3-负 7 层）车库工程 |
| 建设地址 | 江北区观音桥商圈 |
| 建设规模 | 113422.45 平方米 |
| 设计单位 | 重庆市设计院 |
| 施工单位 | 中国华西企业有限公司 |
| 监理单位 | 重庆亚太工程建设监理有限公司 |
| 建设单位项目负责人 | 黄军 |
| 合同开工/竣工时间 | 2013/04/28-2016/01/01 |
| 证名称 | 建筑工程施工许可证（二标段：负 1 层、负 2 层及商业裙房） |
| 证号 | 编号 500105201312250101 |
| 发证日期 | 2013/12/17 |
| 建设单位 | 重庆华诚投资有限公司 |
| 工程名称 | 隆鑫中心项目二标段（负 1、负 2 层及商业裙房）工程 |
| 建设地址 | 江北区观音桥商圈 |

| | |
|------------|-----------------------------|
| 建设规模 | 91105.98 平方米 |
| 设计单位 | 重庆市设计院 |
| 施工单位 | 中国华西企业有限公司 |
| 监理单位 | 重庆亚太工程建设监理有限公司 |
| 建设单位项目负责人 | 黄军 |
| 合同开工/竣工时间 | 2013/04/28-2016/01/01 |
| 证名称 | 建筑工程施工许可证（三标段：3 号塔楼） |
| 证号 | 编号 500105201312250201 |
| 发证日期 | 2013/12/17 |
| 建设单位 | 重庆华诚投资有限公司 |
| 工程名称 | 隆鑫中心项目三标段（3 号塔楼）工程 |
| 建设地址 | 江北区观音桥商圈 |
| 建设规模 | 43502 平方米 |
| 设计单位 | 重庆市设计院 |
| 施工单位 | 中国华西企业有限公司 |
| 监理单位 | 重庆亚太工程建设监理有限公司 |
| 建设单位项目负责人 | 黄军 |
| 合同开工/竣工时间 | 2013/04/28-2016/01/01 |
| 证名称 | 建筑工程施工许可证（四标段：2 号塔楼） |
| 证号 | 编号 500105201312260201 |
| 发证日期 | 2013/12/17 |
| 建设单位 | 重庆华诚投资有限公司 |
| 工程名称 | 隆鑫中心项目四标段（2 号塔楼）工程 |
| 建设地址 | 江北区观音桥商圈 |
| 建设规模 | 42063 平方米 |
| 设计单位 | 重庆市设计院 |
| 施工单位 | 中国华西企业有限公司 |
| 监理单位 | 重庆亚太工程建设监理有限公司 |
| 建设单位项目负责人 | 黄军 |
| 合同开工/竣工时间 | 2013/04/28-2016/01/01 |
| 证名称 | 建筑工程施工许可证（五标段：1 号塔楼） |
| 证号 | 编号 500105202008130101 |
| 发证日期 | 2020/8/13 |
| 建设单位 | 重庆华诚投资有限公司 |
| 工程名称 | 隆鑫中心项目五标段（1 号塔楼）工程 |
| 建设地址 | 江北区观音桥商圈 |
| 建设规模 | 91691.31 |
| 合同价格 | 15404.14 万元 |
| 勘察单位 | 重庆六零七工程勘察设计院有限公司 |
| 设计单位 | 重庆市设计院 |
| 施工单位 | 中国华西企业有限公司 |
| 监理单位 | 重庆亚太工程建设监理有限公司 |
| 勘察单位项目负责人 | 高培得 |
| 设计单位项目负责人 | 张伟 |
| 施工单位项目负责人 | 陈儒祥 |
| 总监理工程师 | 余银彬 |
| 合同工期 | 1198 日历天 |
| 证名称 | 建筑工程施工许可证（五标段：1 号塔楼） |
| 证号 | 编号 500105202105260120 |
| 发证日期 | 2021/5/26 |
| 建设单位 | 重庆华诚投资有限公司 |
| 工程名称 | 隆鑫中心项目 1 号塔楼室内精装修工程 |
| 建设地址 | 江北区观音桥商圈 |

| | | |
|-----------|-------------------------|------------------------------|
| 建设规模 | 0 平方米 | |
| 合同价格 | 10082.93 万元 | |
| 设计单位 | 重庆渝宏建筑规划设计有限公司 | |
| 施工单位 | 中国华西企业有限公司 | |
| 监理单位 | 重庆亚太工程建设监理有限公司 | |
| 设计单位项目负责人 | 王仁强 | |
| 施工单位项目负责人 | 陈儒祥 | |
| 总监理工程师 | 余银彬 | |
| 合同工期 | 2022-09-01 至 2023-11-29 | |
| 证名称 | 重庆市商品房预售（预租）许可证 | |
| T2 塔楼 | 证号 | 渝住建委（2014）预字第（708）号附 1 号 |
| | 售房企业名称 | 重庆华诚投资有限公司 |
| | 规划批准的项目名称 | 隆鑫中心（暂定名） |
| | 项目对外销售名称（推广名） | 重庆时代中心 |
| | 房屋坐落 | 江北区观音桥东环路 9 号 |
| | 预售资金监管银行 | 民生银行重庆分行营业部 |
| | 预售资金监管账号 | 691563966 |
| 预售房屋状况 | 规划编号 | 塔楼 2 |
| | 层次 | 7 至 17 层、19 至 25 层、27 至 33 层 |
| | 建筑面积 | 40331.95 平米 |
| | 用途 | 非住宅 |
| 发证日期 | | 2019 年 12 月 18 日 |
| T3 塔楼 | 证号 | 渝住建委（2014）预字第（650）号附 1 号 |
| | 售房企业名称 | 重庆华诚投资有限公司 |
| | 规划批准的项目名称 | 隆鑫中心（暂定名） |
| | 项目对外销售名称（推广名） | 重庆时代中心 |
| | 房屋坐落 | 江北区观音桥东环路 9 号 |
| | 预售资金监管银行 | 民生银行重庆分行营业部 |
| | 预售资金监管账号 | 691563966 |
| 预售房屋状况 | 规划编号 | 塔楼 3 |
| | 层次 | 6 至 15 层、17 至 25 层、27 至 33 层 |
| | 建筑面积 | 41335.56 平米 |
| | 用途 | 非住宅 |
| 发证日期 | | 2019 年 12 月 18 日 |
| 南北裙楼 | 证号 | 渝国土房管（2015）预字第（429）号 |
| | 售房企业名称 | 重庆华诚投资有限公司 |
| | 规划批准的项目名称 | 隆鑫中心（暂定名） |
| | 项目对外销售名称（推广名） | 隆鑫中心 |
| | 房屋坐落 | 江北区观音桥组团 I29-3-1/02 号地块 |
| | 预售资金监管银行 | 中国民生银行重庆分行 |
| | 预售资金监管账号 | 691563966 |
| 预售房屋状况 | 规划编号 | 南北裙楼 |
| | 层次 | 1-5 |
| | 建筑面积 | 38459.12 平米 |
| | 用途 | 非住宅 |
| 发证日期 | | 2015 年 06 月 12 日 |
| T1 塔楼 | 证号 | 渝住建委（2021）预字第（848）号 |
| | 售房企业名称 | 重庆华诚投资有限公司 |
| | 联建单位名称 | |
| | 规划批准的项目名称 | 隆鑫中心 |
| | 项目对外销售名称（推广名） | 观音桥 1 號 |
| | 房屋坐落 | 江北区观音桥东环路 9 号 |
| | 预售资金监管银行 | 中国民生银行股份有限公司重庆分行 |
| | 预售资金监管账号 | 691563966 |
| 预售房屋状况 | 幢号（规划编号） | 塔楼 1 |
| | 幢号（公安编号） | 2 |

| | |
|-----------|-----------------------|
| 层次 | 7-32、32 夹、33-59、61-66 |
| 套数 | 842 |
| 建筑面积 (m²) | 92583.85 |
| 用途 | 住宅 |
| 发证日期 | 2021 年 06 月 11 日 |

| 证名称 | 重庆市建设工程竣工验收备案登记证 |
|----------|---------------------|
| 证号 | 江北区建竣备字【2021】0055 号 |
| 发证日期 | 2021/08/23 |
| 工程名称 | 隆鑫中心项目三标段（3 号塔楼）工程 |
| 工程地址 | 江北区观音桥 |
| 工程规模 | 43604.96 平方米 |
| 主体结构类型 | 框架剪力墙 |
| 竣工验收时间 | 2021/08/20 |
| 设计合理使用年限 | 50 |
| 建设单位 | 重庆华诚投资有限公司 |
| 勘察单位 | 重庆六零七工程勘察设计有限公司 |
| 设计单位 | 重庆市设计院有限公司 |
| 施工单位 | 中国华西企业有限公司 |
| 监理单位 | 重庆亚太工程建设监理有限公司 |

| 证名称 | 重庆市建设工程竣工验收备案登记证 |
|----------|---------------------|
| 证号 | 江北区建竣备字【2021】0072 号 |
| 发证日期 | 2021/11/09 |
| 工程名称 | 隆鑫中心项目四标段（2 号塔楼）工程 |
| 工程地址 | 江北区观音桥 |
| 工程规模 | 42105.91 平方米 |
| 主体结构类型 | 框架剪力墙 |
| 竣工验收时间 | 2021/11/08 |
| 设计合理使用年限 | 50 |
| 建设单位 | 重庆华诚投资有限公司 |
| 勘察单位 | 重庆六零七工程勘察设计有限公司 |
| 设计单位 | 重庆市设计院有限公司 |
| 施工单位 | 中国华西企业有限公司 |
| 监理单位 | 重庆亚太工程建设监理有限公司 |

| 证名称 | 不动产权证书 |
|-----------------|-------------------------------------|
| 不动产权证号 | 渝（2021）江北区不动产权第 001156982 号 |
| 登记日期 | 2021/09/24 |
| 权利人 | 重庆华诚投资有限公司 |
| 坐落 | 重庆市江北区观音桥东环路 7 号 |
| 权利性质 | 出让 |
| 用途 | 商务金融用地/办公 |
| 使用期限（国有建设用地使用权） | 2011 年 8 月 31 日起 2051 年 08 月 30 日止 |
| 权利人营业执照 | 91500105671001442K |
| 面积 | 共有宗地面积 25136 平方米/房屋建筑面积 41686.9 平方米 |
| 所在楼层范围 | 第 6 至 33 层（不含第 16、26 层） |
| 共有情况 | 单独所有 |
| 不动产单元号 | 500105006002GB01119F0001 |
| 权利类型 | 国有建设用地使用权/房屋所有权 |
| 业务编号 | 202109231020108 |

| 证名称 | 不动产权证书 |
|--------|-----------------------------|
| 不动产权证号 | 渝（2022）江北区不动产权第 000044571 号 |
| 登记日期 | 2022/01/14 |
| 权利人 | 重庆华诚投资有限公司 |
| 坐落 | 重庆市江北区观音桥东环路 9 号 1 幢 |

| | |
|-----------------|--------------------------------------|
| 权利性质 | 出让 |
| 用途 | 商务金融用地/办公 |
| 使用期限（国有建设用地使用权） | 2011 年 8 月 31 日起 2051 年 08 月 30 日止 |
| 权利人营业执照 | 91500105671001442K |
| 面积 | 共有宗地面积 25136 平方米/房屋建筑面积 40759.24 平方米 |
| 所在楼层范围 | 第 7 至 17 层、第 19 至 25 层、第 27 至 33 层 |
| 共有情况 | 单独所有 |
| 不动产单元号 | 500105006002GB01119F0001 |
| 权利类型 | 国有建设用地使用权/房屋所有权 |
| 业务编号 | 202201131020540 |

4、项目进度情况

4.1 重庆时代中心项目施工进度计划总表

重庆时代中心项目施工进度计划总表

| 标号 | 任务名称 | 工期(天) | 开始时间 | 完成时间 | 预计完成时间 | 工期调整(天) | 备注 |
|----|-------------------------|----------|------------|------------|------------|---------|-------|
| 1 | 工期 | 1034 工作日 | 2021/01/01 | 2023/12/31 | 2024/04/30 | 121 工作日 | 总工期调整 |
| 2 | T3 塔楼工程 | 160 工作日 | 2021/01/01 | 2021/06/30 | 2021/12/06 | 159 工作日 | 已完成 |
| 3 | 改造工程 | 89 工作日 | 2021/01/01 | 2021/04/20 | | | 已完成 |
| 4 | 主体结构改造 | 31 工作日 | 2021/01/01 | 2021/01/31 | | | 已完成 |
| 5 | 避难层结构改造 | 31 工作日 | 2021/01/01 | 2021/01/31 | | | 已完成 |
| 6 | L16 层砼结构改造 | 31 工作日 | 2021/01/01 | 2021/01/31 | | | 已完成 |
| 7 | L26 层砼结构改造 | 31 工作日 | 2021/01/01 | 2021/01/31 | | | 已完成 |
| 8 | 筒体砌体结构改造 | 79 工作日 | 2021/01/06 | 2021/04/15 | | | 已完成 |
| 9 | L33-L5 层筒体砌体结构拆除【3 层/天】 | 10 工作日 | 2021/01/06 | 2021/01/15 | | | 已完成 |
| 10 | 楼梯间风井安装【5 层/天】 | 7 工作日 | 2021/01/16 | 2021/01/22 | | | 已完成 |
| 11 | 新砌砌体结构及抹灰 | 67 工作日 | 2021/01/18 | 2021/04/15 | | | 已完成 |
| 12 | T3 塔楼地下新增楼梯结构改造 | 89 工作日 | 2021/01/01 | 2021/04/20 | | | 已完成 |
| 13 | B6-B3 层新增楼梯、电梯及风井结构改造 | 89 工作日 | 2021/01/01 | 2021/04/20 | | | 已完成 |
| 14 | 屋面工程 | 72 工作日 | 2021/01/16 | 2021/04/18 | | | 已完成 |
| 15 | 屋面防水施工 | 3 工作日 | 2021/01/16 | 2021/01/18 | | | 已完成 |
| 16 | 屋面防水保护层及保温层 | 1 工作日 | 2021/01/19 | 2021/01/19 | | | 已完成 |
| 17 | 屋面刚性层施工 | 7 工作日 | 2021/01/20 | 2021/01/26 | | | 已完成 |
| 18 | 屋面装饰层 | 61 工作日 | 2021/01/27 | 2021/04/18 | | | 已完成 |
| 19 | T3 塔吊拆除 | 7 工作日 | 2021/02/27 | 2021/03/05 | | | 已完成 |
| 20 | T3 施工电梯拆除 | 7 工作日 | 2021/04/24 | 2021/04/30 | | | 已完成 |
| 21 | 幕墙工程 | 141 工作日 | 2021/01/01 | 2021/06/11 | | | 已完成 |
| 22 | 屋面塔尖装饰架幕墙 | 15 工作日 | 2021/01/01 | 2021/01/15 | | | 已完成 |
| 23 | 北面幕墙工程 | 42 工作日 | 2021/03/27 | 2021/05/07 | | | 已完成 |
| 24 | 北面塔吊部位埋件安装 | 14 工作日 | 2021/03/27 | 2021/04/09 | | | 已完成 |
| 25 | 北面幕墙转接件安装 | 14 工作日 | 2021/04/10 | 2021/04/23 | | | 已完成 |
| 26 | 北面幕墙单元块安装及层间封堵 | 14 工作日 | 2021/04/24 | 2021/05/07 | | | 已完成 |
| 27 | 东面幕墙安装 | 42 工作日 | 2021/05/01 | 2021/06/11 | | | 已完成 |

| | | | | | | |
|----|--------------------------------|---------|------------|------------|--|-----|
| 28 | 东面施工电梯部位埋件安装 | 14 工作日 | 2021/05/01 | 2021/05/14 | | 已完成 |
| 29 | 东面幕墙转接件安装 | 14 工作日 | 2021/05/15 | 2021/05/28 | | 已完成 |
| 30 | 东面幕墙单元块安装及层间封堵 | 14 工作日 | 2021/05/29 | 2021/06/11 | | 已完成 |
| 31 | 轻质隔墙工程 | 89 工作日 | 2021/01/01 | 2021/04/20 | | 已完成 |
| 32 | L33-L29 层隔墙板安装【4 天/层.5 组 20 人】 | 15 工作日 | 2021/01/01 | 2021/01/15 | | 已完成 |
| 33 | L28-L24 层隔墙板安装【4 天/层.5 组 20 人】 | 15 工作日 | 2021/01/16 | 2021/01/30 | | 已完成 |
| 34 | L23-L19 层隔墙板安装 | 15 工作日 | 2021/01/31 | 2021/03/07 | | 已完成 |
| 35 | L18-L14 层隔墙板安装 | 15 工作日 | 2021/03/08 | 2021/03/22 | | 已完成 |
| 36 | L13-L9 层隔墙板安装 | 15 工作日 | 2021/03/23 | 2021/04/06 | | 已完成 |
| 37 | L8-L6 层隔墙板安装 | 14 工作日 | 2021/04/07 | 2021/04/20 | | 已完成 |
| 38 | 防火门安装工程 | 61 工作日 | 2021/04/21 | 2021/06/20 | | 已完成 |
| 39 | 楼梯间及设备房抹灰工程 | 35 工作日 | 2021/03/17 | 2021/04/20 | | 已完成 |
| 40 | L17-L33 层楼梯间及设备房抹灰工程【1 个班组】 | 35 工作日 | 2021/03/17 | 2021/04/20 | | 已完成 |
| 41 | L1-L16 层楼梯间及设备房抹灰工程【1 个班组】 | 35 工作日 | 2021/03/17 | 2021/04/20 | | 已完成 |
| 42 | 室内地面找平层 | 14 工作日 | 2021/04/07 | 2021/04/20 | | 已完成 |
| 43 | 室内墙面、顶棚腻子施工 | 61 工作日 | 2021/04/21 | 2021/06/20 | | 已完成 |
| 44 | 楼梯间天、地、墙、栏杆及梯步装饰 | 61 工作日 | 2021/04/21 | 2021/06/20 | | 已完成 |
| 45 | B7-L33 层楼梯间墙面腻子 | 15 工作日 | 2021/04/21 | 2021/05/05 | | 已完成 |
| 46 | B7-L33 层楼梯间墙面腻子打磨 | 7 工作日 | 2021/05/06 | 2021/05/12 | | 已完成 |
| 47 | B7-L33 层楼梯间墙面涂料 | 7 工作日 | 2021/05/13 | 2021/05/19 | | 已完成 |
| 48 | B7-L33 层楼梯间梯步及平台栏杆施工 | 21 工作日 | 2021/04/21 | 2021/05/11 | | 已完成 |
| 49 | B7-L33 层楼梯间梯步及平台地面铺装 | 40 工作日 | 2021/05/12 | 2021/06/20 | | 已完成 |
| 50 | 安装工程 | 150 工作日 | 2021/01/01 | 2021/06/20 | | 已完成 |
| 51 | 电梯安装工程 | 150 工作日 | 2021/01/01 | 2021/06/20 | | 已完成 |
| 52 | 电梯排产（排产已严重滞后） | 90 工作日 | 2021/01/01 | 2021/04/21 | | 已完成 |
| 53 | 电梯安装 | 45 工作日 | 2021/04/22 | 2021/06/05 | | 已完成 |
| 54 | 电梯调试 | 15 工作日 | 2021/06/06 | 2021/06/20 | | 已完成 |
| 55 | 消防工程 | 150 工作日 | 2021/01/01 | 2021/06/20 | | 已完成 |
| 56 | 消防管道拆除及安装 | 99 工作日 | 2021/01/01 | 2021/04/30 | | 已完成 |
| 57 | 消火栓箱安装 | 61 工作日 | 2021/04/01 | 2021/05/31 | | 已完成 |
| 58 | 防排烟风管拆除安装 | 125 工作日 | 2021/01/06 | 2021/05/31 | | 已完成 |
| 59 | 报警系统安装 | 130 工作日 | 2021/01/01 | 2021/05/31 | | 已完成 |
| 60 | 消防设备及配件安装 | 83 工作日 | 2021/03/10 | 2021/05/31 | | 已完成 |
| 61 | 消防系统调试 | 20 工作日 | 2021/06/01 | 2021/06/20 | | 已完成 |
| 62 | 给水及排水系统 | 130 工作日 | 2021/01/01 | 2021/05/31 | | 已完成 |
| 63 | 自来水公司范围 | 47 工作日 | 2021/04/15 | 2021/05/31 | | 已完成 |
| 64 | 自来水外线施工 | 45 工作日 | 2021/04/15 | 2021/05/29 | | 已完成 |
| 65 | 总表安装 | 2 工作日 | 2021/05/30 | 2021/05/31 | | 已完成 |
| 66 | 华西安装范围 | 119 工作日 | 2021/01/01 | 2021/05/20 | | 已完成 |
| 67 | 给排水管道拆除及安装 | 119 工作日 | 2021/01/01 | 2021/05/20 | | 已完成 |
| 68 | 给水设备安装 | 50 工作日 | 2021/04/01 | 2021/05/20 | | 已完成 |
| 69 | 通风与空调系统 | 83 工作日 | 2021/02/27 | 2021/05/20 | | 已完成 |
| 70 | 通风与空调系统安装 | 82 工作日 | 2021/02/27 | 2021/05/19 | | 已完成 |
| 71 | 通风与空调系统调试 | 1 工作日 | 2021/05/20 | 2021/05/20 | | 已完成 |
| 72 | 强电系统 | 77 工作日 | 2021/03/16 | 2021/05/31 | | 已完成 |
| 73 | 首信强电范围 | 61 工作日 | 2021/04/01 | 2021/05/31 | | 已完成 |

| | | | | | | | |
|-----|------------------------------------|---------|------------|------------|------------|---------|-----|
| 74 | 开闭所设备安装 | 45 工作日 | 2021/04/01 | 2021/05/15 | | | 已完成 |
| 75 | 专用配电室设备安装 | 50 工作日 | 2021/04/01 | 2021/05/20 | | | 已完成 |
| 76 | 外线接入 | 11 工作日 | 2021/05/21 | 2021/05/31 | | | 已完成 |
| 77 | 华西强电安装范围 | 77 工作日 | 2021/03/16 | 2021/05/31 | | | 已完成 |
| 78 | 强电桥架安装 | 66 工作日 | 2021/03/16 | 2021/05/20 | | | 已完成 |
| 79 | 电线、电缆及母线敷设 | 31 工作日 | 2021/05/01 | 2021/05/31 | | | 已完成 |
| 80 | 强电箱、盘柜安装 | 31 工作日 | 2021/05/01 | 2021/05/31 | | | 已完成 |
| 81 | 装饰装修工程 | 112 工作日 | 2021/03/01 | 2021/06/20 | | | 已完成 |
| 82 | 挡烟垂壁施工 | 31 工作日 | 2021/03/01 | 2021/03/31 | | | 已完成 |
| 83 | 材料样板楼层及样板施工确认 | 16 工作日 | 2021/03/16 | 2021/03/31 | | | 已完成 |
| 84 | 公区及大堂装饰施工 | 81 工作日 | 2021/04/01 | 2021/06/20 | | | 已完成 |
| 85 | 室外综合管网及景观工程 | 81 工作日 | 2021/04/01 | 2021/06/20 | | | 已完成 |
| 86 | 消防验收 | 7 工作日 | 2021/06/21 | 2021/06/27 | | | 已完成 |
| 87 | 综合验收及备案 | 3 工作日 | 2021/06/28 | 2021/06/30 | | | 已完成 |
| 88 | T2 塔楼工程 | 252 工作日 | 2021/01/01 | 2021/09/30 | 2022/01/10 | 102 工作日 | 已完成 |
| 89 | 改造工程 | 69 工作日 | 2021/01/01 | 2021/03/31 | | | 已完成 |
| 90 | 避难层结构改造 | 31 工作日 | 2021/01/01 | 2021/01/31 | | | 已完成 |
| 91 | L16 层砼结构改造 | 31 工作日 | 2021/01/01 | 2021/01/31 | | | 已完成 |
| 92 | L26 层砼结构改造 | 31 工作日 | 2021/01/01 | 2021/01/31 | | | 已完成 |
| 93 | 筒体砌体结构改造 | 69 工作日 | 2021/01/01 | 2021/01/31 | | | 已完成 |
| 94 | L33-L5 层筒体砌体结构拆除 (3 层/天) | 15 工作日 | 2021/01/16 | 2021/01/30 | | | 已完成 |
| 95 | 楼梯间风井安装 (5 层/天) | 15 工作日 | 2021/01/31 | 2021/03/07 | | | 已完成 |
| 96 | 新砌砌体结构 | 24 工作日 | 2021/03/08 | 2021/03/31 | | | 已完成 |
| 97 | T2 新增地下室楼梯、电梯及 风井改造 | 53 工作日 | 2021/01/01 | 2021/03/15 | | | 已完成 |
| 98 | 屋面工程 | 56 工作日 | 2021/01/21 | 2021/04/07 | | | 已完成 |
| 99 | 屋面防水施工 | 3 工作日 | 2021/01/21 | 2021/01/23 | | | 已完成 |
| 100 | 屋面防水保护层及保温层 | 1 工作日 | 2021/01/24 | 2021/01/24 | | | 已完成 |
| 101 | 屋面刚性层施工 | 7 工作日 | 2021/01/25 | 2021/01/31 | | | 已完成 |
| 102 | 屋面装饰层 | 45 工作日 | 2021/02/01 | 2021/04/07 | | | 已完成 |
| 103 | T2 塔吊拆除 | 7 工作日 | 2021/01/25 | 2021/01/31 | | | 已完成 |
| 104 | T2 施工电梯拆除 | 7 工作日 | 2021/06/24 | 2021/06/30 | | | 已完成 |
| 105 | 幕墙工程 | 222 工作日 | 2021/01/01 | 2021/08/31 | | | 已完成 |
| 106 | 屋面塔尖装饰架幕墙 | 20 工作日 | 2021/01/01 | 2021/01/20 | | | 已完成 |
| 107 | 南面幕墙工程 | 68 工作日 | 2021/02/01 | 2021/04/30 | | | 已完成 |
| 108 | 南面塔吊部位埋件安装 | 19 工作日 | 2021/02/01 | 2021/03/12 | | | 已完成 |
| 109 | 南面幕墙龙骨安装 | 21 工作日 | 2021/03/13 | 2021/04/02 | | | 已完成 |
| 110 | 南面幕墙单元块安装 | 28 工作日 | 2021/04/03 | 2021/04/30 | | | 已完成 |
| 111 | 东面幕墙安装 | 62 工作日 | 2021/07/01 | 2021/08/31 | | | 已完成 |
| 112 | 东面施工电梯部位埋件安装 | 15 工作日 | 2021/07/01 | 2021/07/15 | | | 已完成 |
| 113 | 东面幕墙龙骨安装 | 21 工作日 | 2021/07/16 | 2021/08/05 | | | 已完成 |
| 114 | 东面幕墙单元块安装 | 26 工作日 | 2021/08/06 | 2021/08/31 | | | 已完成 |
| 115 | 轻质隔墙工程 | 63 工作日 | 2021/01/07 | 2021/03/31 | | | 已完成 |
| 116 | L33-L29 层隔墙板安装【4 天 /层.5 组 20 人】 | 12 工作日 | 2021/01/07 | 2021/01/18 | | | 已完成 |
| 117 | L28-L24 层隔墙板安装 | 12 工作日 | 2021/01/19 | 2021/01/30 | | | 已完成 |
| 118 | L23-L19 层隔墙板安装 | 12 工作日 | 2021/01/31 | 2021/03/04 | | | 已完成 |
| 119 | L18-L14 层隔墙板安装 | 12 工作日 | 2021/03/05 | 2021/03/16 | | | 已完成 |
| 120 | L13-L9 层隔墙板安装 | 12 工作日 | 2021/03/17 | 2021/03/28 | | | 已完成 |
| 121 | L8-L6 层隔墙板安装 | 3 工作日 | 2021/03/29 | 2021/03/31 | | | 已完成 |
| 122 | 防火门安装工程 | 28 工作日 | 2021/05/04 | 2021/05/31 | | | 已完成 |
| 123 | 楼梯间及设备房抹灰工程 | 33 工作日 | 2021/04/01 | 2021/05/03 | | | 已完成 |
| 124 | L1-L33 层楼梯间及设备房抹 | 33 工作日 | 2021/04/01 | 2021/05/03 | | | 已完成 |

| | | | | | | | |
|-----|----------------------|---------|------------|------------|------------|---------|------|
| | 灰工程 | | | | | | |
| 125 | 室内地面找平层 | 33 工作日 | 2021/04/01 | 2021/05/03 | | | 已完成 |
| 126 | 室内墙面、顶棚腻子施工 | 43 工作日 | 2021/05/19 | 2021/06/30 | | | 已完成 |
| 127 | 楼梯间天、地、墙、栏杆及梯步装饰 | 89 工作日 | 2021/05/04 | 2021/07/31 | | | 已完成 |
| 128 | B7-L33 层楼梯间墙面腻子 | 28 工作日 | 2021/05/04 | 2021/05/31 | | | 已完成 |
| 129 | B7-L33 层楼梯间墙面腻子打磨 | 7 工作日 | 2021/06/01 | 2021/06/07 | | | 已完成 |
| 130 | B7-L33 层楼梯间墙面涂料 | 7 工作日 | 2021/06/08 | 2021/06/14 | | | 已完成 |
| 131 | B7-L33 层楼梯间梯步及平台栏杆施工 | 28 工作日 | 2021/05/04 | 2021/05/31 | | | 已完成 |
| 132 | B7-L33 层楼梯间梯步及平台地面铺装 | 61 工作日 | 2021/06/01 | 2021/07/31 | | | 已完成 |
| 133 | 安装工程 | 222 工作日 | 2021/01/01 | 2021/08/31 | | | 已完成 |
| 134 | 电梯安装工程 | 167 工作日 | 2021/01/01 | 2021/07/07 | | | 已完成 |
| 135 | 电梯排产 | 99 工作日 | 2021/01/01 | 2021/04/30 | | | 已完成 |
| 136 | 电梯安装 | 61 工作日 | 2021/05/01 | 2021/06/30 | | | 已完成 |
| 137 | 电梯调试 | 7 工作日 | 2021/07/01 | 2021/07/07 | | | 已完成 |
| 138 | 消防工程 | 153 工作日 | 2021/03/01 | 2021/07/31 | | | 已完成 |
| 139 | 消防管道拆除及安装 | 112 工作日 | 2021/03/01 | 2021/06/20 | | | 已完成 |
| 140 | 消火栓箱安装 | 57 工作日 | 2021/04/15 | 2021/06/10 | | | 已完成 |
| 141 | 防排烟风管拆除安装 | 93 工作日 | 2021/03/20 | 2021/06/20 | | | 已完成 |
| 142 | 报警系统安装 | 103 工作日 | 2021/03/20 | 2021/06/30 | | | 已完成 |
| 143 | 消防设备及配件安装 | 45 工作日 | 2021/05/17 | 2021/06/30 | | | 已完成 |
| 144 | 消防系统调试 | 31 工作日 | 2021/07/01 | 2021/07/31 | | | 已完成 |
| 145 | 给水及排水系统 | 122 工作日 | 2021/03/01 | 2021/06/30 | | | 已完成 |
| 146 | 给排水管道拆除及安装 | 122 工作日 | 2021/03/01 | 2021/06/30 | | | 已完成 |
| 147 | 给水设备安装 | 61 工作日 | 2021/05/01 | 2021/06/30 | | | 已完成 |
| 148 | 通风与空调系统 | 160 工作日 | 2021/01/01 | 2021/06/30 | | | 已完成 |
| 149 | 通风与空调系统安装 | 153 工作日 | 2021/01/01 | 2021/06/23 | | | 已完成 |
| 150 | 通风与空调系统调试 | 7 工作日 | 2021/06/24 | 2021/06/30 | | | 已完成 |
| 151 | 强、弱电系统 | 160 工作日 | 2021/01/01 | 2021/06/30 | | | 已完成 |
| 152 | 强电桥架安装 | 99 工作日 | 2021/01/01 | 2021/04/30 | | | 已完成 |
| 153 | 电线、电缆及母线敷设 | 40 工作日 | 2021/05/01 | 2021/06/09 | | | 已完成 |
| 154 | 强电箱、盘柜安装 | 21 工作日 | 2021/06/10 | 2021/06/30 | | | 已完成 |
| 155 | 安装工程综合调试 | 31 工作日 | 2021/08/01 | 2021/08/31 | | | 已完成 |
| 156 | 装饰装修工程 | 222 工作日 | 2021/01/01 | 2021/08/31 | | | 已完成 |
| 157 | 挡烟垂壁施工 | 31 工作日 | 2021/01/01 | 2021/01/31 | | | 已完成 |
| 158 | 材料样板及楼层施工样板确认 | 22 工作日 | 2021/02/01 | 2021/03/15 | | | 已完成 |
| 159 | 公区及大堂装饰施工 | 169 工作日 | 2021/03/16 | 2021/08/31 | | | 已完成 |
| 160 | 室外综合管网及景观工程 | 153 工作日 | 2021/04/01 | 2021/08/31 | | | 已完成 |
| 161 | 消防验收 | 29 工作日 | 2021/09/01 | 2021/09/29 | | | 已完成 |
| 162 | 综合验收及备案 | 1 工作日 | 2021/09/30 | 2021/09/30 | | | 已完成 |
| 163 | 地下室车库工程 | 306 工作日 | 2021/03/01 | 2021/12/31 | 2022/05/31 | 151 工作日 | 工期调整 |
| 164 | B7-B3 层地下室车库工程 | 306 工作日 | 2021/03/01 | 2021/12/31 | 2022/05/31 | 151 工作日 | 工期调整 |
| 165 | B7 层人防门安装 | 31 工作日 | 2021/07/01 | 2021/07/31 | 2022/03/31 | 243 工作日 | 工期调整 |
| 166 | 砌体及抹灰工程 | 91 工作日 | 2021/04/01 | 2021/06/30 | 2022/04/15 | 289 工作日 | 工期调整 |
| 167 | B3 层补砌砌体及抹灰工程 | 15 工作日 | 2021/04/01 | 2021/04/15 | 2022/04/30 | 380 工作日 | 工期调整 |
| 168 | B4 层补砌砌体及抹灰工程 | 30 工作日 | 2021/04/16 | 2021/05/15 | 2022/03/10 | 299 工作日 | 工期调整 |
| 169 | B5 层补砌砌体及抹灰工程 | 30 工作日 | 2021/05/16 | 2021/06/14 | 2022/03/15 | 274 工作日 | 工期调整 |
| 170 | B6 层补砌砌体及抹灰工程 | 61 工作日 | 2021/06/15 | 2021/06/30 | 2022/03/31 | 274 工作日 | 工期调整 |
| 171 | B7 层砌体及抹灰工程 | 12 工作日 | 2021/05/01 | 2021/06/30 | 2022/04/15 | 289 工作日 | 工期调整 |
| 172 | B7 层防水基层清理 | 7 工作日 | 2021/05/01 | 2021/05/12 | | | 已完成 |
| 173 | B7 层防水工程 | 21 工作日 | 2021/05/13 | 2021/05/19 | | | 已完成 |

| | | | | | | | |
|-----|------------------|---------|------------|------------|------------|---------|-------|
| 174 | B7 层防水保护层及刚性层 | 21 工作日 | 2021/05/20 | 2021/06/09 | | | 已完成 |
| 175 | B7 层砌体及抹灰工程 | 21 工作日 | 2021/06/10 | 2021/06/30 | 2022/03/31 | 274 工作日 | 工期调整 |
| 176 | B3-B7 层设备房基础 | 122 工作日 | 2021/05/20 | 2021/06/09 | | | 已完成 |
| 177 | 地下室车库安装工程 | 225 工作日 | 2021/07/01 | 2021/10/30 | 2022/04/30 | 182 工作日 | 工期调整 |
| 178 | B7-B3 层顶棚及墙面饰面工程 | 45 工作日 | 2021/03/01 | 2021/10/11 | 2022/04/30 | 201 工作日 | 局部未完成 |
| 179 | B3 层顶棚及墙面饰面工程 | 45 工作日 | 2021/03/01 | 2021/04/14 | 2022/04/30 | 381 工作日 | 局部未完成 |
| 180 | B4 层顶棚及墙面饰面工程 | 45 工作日 | 2021/04/15 | 2021/05/29 | 2022/01/31 | 247 工作日 | 已完成 |
| 181 | B5 层顶棚及墙面饰面工程 | 45 工作日 | 2021/05/30 | 2021/07/13 | 2022/02/28 | 230 工作日 | 已完成 |
| 182 | B6 层顶棚及墙面饰面工程 | 45 工作日 | 2021/07/14 | 2021/08/27 | 2022/03/31 | 216 工作日 | 局部未完成 |
| 183 | B7 层顶棚及墙面饰面工程 | 45 工作日 | 2021/08/28 | 2021/10/11 | 2022/04/15 | 186 工作日 | 局部未完成 |
| 184 | B7-B3 层车库地面工程 | 185 工作日 | 2021/05/30 | 2021/11/30 | | | 已完成 |
| 185 | B3 地面工程（含车库面层） | 30 工作日 | 2021/05/30 | 2021/06/28 | | | 已完成 |
| 186 | B4 地面工程（含车库面层） | 30 工作日 | 2021/06/29 | 2021/07/28 | | | 已完成 |
| 187 | B5 地面工程（含车库面层） | 30 工作日 | 2021/07/29 | 2021/08/27 | | | 已完成 |
| 188 | B6 地面工程（含车库面层） | 30 工作日 | 2021/08/28 | 2021/09/26 | | | 已完成 |
| 189 | B7 地面工程（含车库面层） | 30 工作日 | 2021/09/27 | 2021/10/26 | | | 已完成 |
| 190 | B7-B3 层车库划线，标识标牌 | 35 工作日 | 2021/10/27 | 2021/11/30 | 2022/05/15 | 166 工作日 | 工期调整 |
| 191 | 车库工程综合验收 | 31 工作日 | 2021/12/01 | 2021/12/31 | 2022/05/31 | 151 工作日 | 工期调整 |
| 192 | B2 层-L5 层商业裙楼工程 | 536 工作日 | 2021/01/01 | 2022/07/31 | 2022/07/31 | 0 工作日 | |
| 193 | 南北裙楼钢连廊结构工程 | 252 工作日 | 2021/01/01 | 2021/09/30 | | | 已完成 |
| 194 | 钢结构图纸深化 | 69 工作日 | 2021/01/01 | 2021/03/31 | | | 已完成 |
| 195 | 材料采购及钢构件加工 | 45 工作日 | 2021/04/01 | 2021/05/15 | | | 已完成 |
| 196 | 钢连廊吊装方案论证 | 40 工作日 | 2021/04/01 | 2021/05/10 | | | 已完成 |
| 197 | 构件吊装 | 77 工作日 | 2021/05/16 | 2021/07/31 | | | 已完成 |
| 198 | 楼承板铺设、支架拆除 | 31 工作日 | 2021/08/01 | 2021/08/31 | | | 已完成 |
| 199 | 防火涂料施工 | 15 工作日 | 2021/09/01 | 2021/09/15 | | | 已完成 |
| 200 | 钢筋砼结构施工 | 15 工作日 | 2021/09/16 | 2021/09/30 | | | 已完成 |
| 201 | 南北裙楼幕墙工程 | 313 工作日 | 2021/01/01 | 2021/11/30 | 2022/06/30 | 212 工作日 | 工期调整 |
| 202 | 南裙楼幕墙工程 | 150 工作日 | 2021/01/01 | 2021/06/20 | 2022/03/31 | 284 工作日 | 工期调整 |
| 203 | 后置埋板施工 | 38 工作日 | 2021/01/01 | 2021/02/28 | | | 已完成 |
| 204 | 幕墙及铝板龙骨安装 | 46 工作日 | 2021/03/01 | 2021/04/15 | | | 已完成 |
| 205 | 防雷接地链接 | 7 工作日 | 2021/04/16 | 2021/04/22 | | | 已完成 |
| 206 | 铝板及玻璃安装 | 49 工作日 | 2021/04/23 | 2021/06/10 | | | 已完成 |
| 207 | 打胶及层间防火封堵 | 7 工作日 | 2021/06/11 | 2021/06/17 | | | 已完成 |
| 208 | 清洁及吊篮拆除 | 3 工作日 | 2021/06/18 | 2021/06/20 | 2022/03/31 | 284 工作日 | 剩连廊位置 |
| 209 | 北裙楼幕墙工程 | 244 工作日 | 2021/04/01 | 2021/11/30 | 2022/06/30 | 212 工作日 | 工期调整 |
| 210 | 后置埋板安装 | 45 工作日 | 2021/04/01 | 2021/05/15 | | | 已完成 |
| 211 | 幕墙及铝板龙骨安装 | 46 工作日 | 2021/05/16 | 2021/06/30 | 2022/05/31 | 335 工作日 | 工期调整 |
| 212 | 防雷接地链接 | 7 工作日 | 2021/07/01 | 2021/07/07 | | | 已完成 |
| 213 | 铝板及玻璃安装 | 116 工作日 | 2021/07/08 | 2021/10/31 | 2022/05/31 | 212 工作日 | 工期调整 |
| 214 | 打胶及层间防火封堵 | 15 工作日 | 2021/11/01 | 2021/11/15 | 2022/06/20 | 217 工作日 | 工期调整 |
| 215 | 清洁及吊篮拆除 | 15 工作日 | 2021/11/16 | 2021/11/30 | 2022/06/30 | 212 工作日 | 工期调整 |
| 216 | 北裙楼屋面采光顶工程 | 245 工作日 | 2021/03/01 | 2021/10/31 | 2022/04/30 | 181 工作日 | 工期调整 |
| 217 | 采光顶钢结构图纸深化 | 61 工作日 | 2021/03/01 | 2021/04/30 | | | 已完成 |
| 218 | 吊装方案编制及论证 | 31 工作日 | 2021/05/01 | 2021/05/31 | | | 已完成 |
| 219 | 钢结构安装方案编制及论证 | 31 工作日 | 2021/05/01 | 2021/05/31 | | | 已完成 |
| 220 | 钢结构吊装 | 61 工作日 | 2021/06/01 | 2021/07/31 | | | 已完成 |
| 221 | 采光顶玻璃安装 | 61 工作日 | 2021/08/01 | 2021/09/30 | 2022/03/31 | 182 工作日 | 工期调整 |
| 222 | 打胶、架体拆除及清洁 | 31 工作日 | 2021/10/01 | 2021/10/31 | 2022/04/30 | 181 工作日 | 工期调整 |
| 223 | 地下室及裙楼屋面工程 | 92 工作日 | 2021/03/01 | 2021/05/31 | 2022/07/31 | 426 工作日 | 工期调整 |
| 224 | 地下室屋面工程 | 61 工作日 | 2021/03/01 | 2021/04/30 | 2022/07/31 | 457 工作日 | 工期调整 |
| 225 | 屋面防水层施工 | 16 工作日 | 2021/03/01 | 2021/03/16 | | | 已完成 |
| 226 | 屋面保温、保护及刚性层施 | 45 工作日 | 2021/03/17 | 2021/04/30 | | | 已完成 |

| 工 | | | | | | | |
|-----|--------------------------|----------|------------|------------|------------|---------|------|
| 227 | 南北裙楼屋面工程 | 92 工作日 | 2021/03/01 | 2021/05/31 | | | 已完成 |
| 228 | 南北裙楼屋面防水工程 | 16 工作日 | 2021/03/01 | 2021/03/16 | | | 已完成 |
| 229 | 南北裙楼保温、保护及刚性层施工 | 76 工作日 | 2021/03/17 | 2021/05/31 | | | 已完成 |
| 230 | 商业业态图纸落地 | 1 工作日 | 2021/10/31 | 2021/10/31 | 2022/04/30 | 181 工作日 | 工期调整 |
| 231 | B2-L5 层砌体及抹灰工程 | 92 工作日 | 2021/11/01 | 2022/02/20 | 2022/06/30 | 130 工作日 | 工期调整 |
| 232 | B2-L5 砌体工程 | 61 工作日 | 2021/11/01 | 2021/12/31 | 2022/05/31 | 151 工作日 | 工期调整 |
| 233 | B2-L5 抹灰工程 | 31 工作日 | 2022/01/01 | 2022/02/20 | 2022/06/30 | 130 工作日 | 工期调整 |
| 234 | B2-L5 防火门安装工程 | 30 工作日 | 2022/02/21 | 2022/03/22 | 2022/06/15 | 85 工作日 | 工期调整 |
| 235 | B2-L5 商业公区装饰工程 | 222 工作日 | 2021/11/01 | 2022/06/30 | 2022/07/15 | 15 工作日 | 工期调整 |
| 236 | 商业公区装饰图纸 | 1 工作日 | 2021/11/01 | 2021/11/01 | 2022/03/31 | 150 工作日 | 工期调整 |
| 237 | 材料样板及现场样板 | 30 工作日 | 2021/11/01 | 2021/11/30 | 2022/04/30 | 151 工作日 | 工期调整 |
| 238 | B2-L5 层公区及疏散通道装饰 | 162 工作日 | 2021/12/01 | 2022/05/31 | 2022/06/30 | 30 工作日 | 工期调整 |
| 239 | 商铺装饰 | 130 工作日 | 2022/02/21 | 2022/06/30 | 2023/03/31 | 274 工作日 | 工期调整 |
| 240 | 地下室及裙楼机电安装工程 | 253 工作日 | 2021/11/01 | 2022/07/31 | 2022/06/20 | -41 工作日 | 工期调整 |
| 241 | 电梯工程 | 161 工作日 | 2021/11/01 | 2022/04/30 | 2022/07/20 | 81 工作日 | 工期调整 |
| 242 | 直梯及商业扶梯排产 | 61 工作日 | 2021/11/01 | 2021/12/31 | 2022/05/31 | 151 工作日 | 工期调整 |
| 243 | 直梯及商业扶梯进场安装 | 100 工作日 | 2022/01/01 | 2022/04/30 | 2022/05/31 | 31 工作日 | 工期调整 |
| 244 | 消防工程 | 192 工作日 | 2021/11/01 | 2022/05/31 | 2022/06/30 | 30 工作日 | 工期调整 |
| 245 | 消防管道拆除及安装 | 161 工作日 | 2021/11/01 | 2022/04/30 | 2022/05/31 | 31 工作日 | 工期调整 |
| 246 | 防排烟风管拆除安装 | 161 工作日 | 2021/11/01 | 2022/04/30 | 2022/05/31 | 31 工作日 | 工期调整 |
| 247 | 报警系统安装 | 161 工作日 | 2021/11/01 | 2022/04/30 | 2022/05/31 | 31 工作日 | 工期调整 |
| 248 | 消防设备及配件安装 | 31 工作日 | 2022/05/01 | 2022/05/31 | 2022/06/20 | 20 工作日 | 工期调整 |
| 249 | 给水及排水系统 | 192 工作日 | 2021/11/01 | 2022/05/31 | 2022/06/20 | 20 工作日 | 工期调整 |
| 250 | 给排水管道拆除及安装 | 161 工作日 | 2021/11/01 | 2022/04/30 | 2022/05/31 | 31 工作日 | 工期调整 |
| 251 | 给水设备安装 | 31 工作日 | 2022/05/01 | 2022/05/31 | 2022/05/20 | -11 工作日 | 工期调整 |
| 252 | 通风与空调系统 | 161 工作日 | 2021/11/01 | 2022/04/30 | 2022/04/30 | 0 工作日 | 工期调整 |
| 253 | 通风与空调系统安装 | 161 工作日 | 2021/11/01 | 2022/04/30 | 2022/04/30 | 0 工作日 | 工期调整 |
| 254 | 强电系统 | 192 工作日 | 2021/11/01 | 2022/05/31 | 2022/05/31 | 0 工作日 | 工期调整 |
| 255 | 强电桥架安装 | 161 工作日 | 2021/11/01 | 2022/04/30 | 2022/04/30 | 0 工作日 | 工期调整 |
| 256 | 电线、电缆及母线敷设 | 61 工作日 | 2022/04/01 | 2022/05/31 | 2022/05/31 | 0 工作日 | 工期调整 |
| 257 | 发电机安装 | 61 工作日 | 2022/04/01 | 2022/05/31 | 2022/05/31 | 0 工作日 | 工期调整 |
| 258 | 弱电系统 | 161 工作日 | 2021/11/01 | 2022/04/30 | 2022/04/30 | 0 工作日 | 工期调整 |
| 259 | 燃气系统 | 161 工作日 | 2021/11/01 | 2022/04/30 | 2022/04/30 | 0 工作日 | 工期调整 |
| 260 | 安装工程综合调试 | 15 工作日 | 2022/05/01 | 2022/06/15 | 2022/05/10 | -36 工作日 | 工期调整 |
| 261 | 室外综合管网及景观工程 | 222 工作日 | 2021/11/01 | 2022/06/30 | 2022/12/31 | 184 工作日 | 工期调整 |
| 262 | 综合管网工程 | 161 工作日 | 2021/11/01 | 2022/04/30 | 2022/07/31 | 92 工作日 | 工期调整 |
| 263 | 景观工程 | 161 工作日 | 2022/01/01 | 2022/06/30 | 2022/12/31 | 184 工作日 | 工期调整 |
| 264 | 消防验收 | 16 工作日 | 2022/05/01 | 2022/07/16 | 2022/05/15 | -62 工作日 | 工期调整 |
| 265 | 综合验收及备案 | 15 工作日 | 2022/05/16 | 2022/07/31 | 2022/05/31 | -61 工作日 | 工期调整 |
| 266 | T1 塔楼工程 | 1034 工作日 | 2021/01/01 | 2023/12/31 | 2024/04/30 | 121 工作日 | 工期调整 |
| 267 | 主体结构工程 | 475 工作日 | 2021/01/01 | 2022/05/31 | 2022/06/30 | 30 工作日 | 工期调整 |
| 268 | L15 主体结构工程 | 5 工作日 | 2021/01/01 | 2021/01/05 | | | 已完成 |
| 269 | L16-L19 层主体结构工程（9 天/层） | 36 工作日 | 2021/03/01 | 2021/04/05 | | | 已完成 |
| 270 | L20 层主体结构工程（避难层）（20 天/层） | 14 工作日 | 2021/04/06 | 2021/04/19 | | | 已完成 |
| 271 | L21-L23 层主体结构工程（9 天/层） | 27 工作日 | 2021/04/20 | 2021/05/16 | | | 已完成 |
| 272 | L24-L32 层主体结构工程（7 天/层） | 56 工作日 | 2021/05/17 | 2021/07/11 | | | 已完成 |
| 273 | L33 层主体结构工程（避难层）（20 天/层） | 20 工作日 | 2021/07/12 | 2021/07/31 | | | 已完成 |

| | | | | | | | |
|-----|---------------------------|---------|------------|------------|------------|---------|------|
| 274 | L34-L45 层主体结构工程（7 天/层） | 84 工作日 | 2021/08/01 | 2021/10/23 | | | 已完成 |
| 275 | L46 层主体结构工程（避难层）（18 天/层） | 18 工作日 | 2021/10/24 | 2021/11/10 | | | 已完成 |
| 276 | L47-L58 层主体结构工程（7 天/层） | 84 工作日 | 2021/11/11 | 2022/02/22 | 2022/05/07 | 74 工作日 | 工期调整 |
| 277 | L59 层主体结构工程（避难层）（15 天/层） | 19 工作日 | 2022/02/23 | 2022/03/13 | 2022/05/15 | 63 工作日 | 工期调整 |
| 278 | L60-L66 层主体结构工程（7 天/层） | 49 工作日 | 2022/03/14 | 2022/05/01 | 2022/06/30 | 60 工作日 | 工期调整 |
| 279 | 屋面主体结构工程 | 30 工作日 | 2022/05/02 | 2022/05/31 | 2022/06/30 | 30 工作日 | 工期调整 |
| 280 | 内爬塔吊拆除 | 31 工作日 | 2022/07/01 | 2022/07/31 | 2022/07/31 | 0 工作日 | |
| 281 | 双笼外挂施工电梯安装 | 15 工作日 | 2021/04/06 | 2021/04/20 | | | 已完成 |
| 282 | 二次结构及抹灰工程 | 376 工作日 | 2021/07/12 | 2022/08/11 | 2022/12/15 | 126 工作日 | 工期调整 |
| 283 | 二次结构工程 | 331 工作日 | 2021/07/12 | 2022/06/27 | 2022/10/30 | 125 工作日 | 工期调整 |
| 284 | 砌体抹灰样板及确认 | 16 工作日 | 2021/07/12 | 2021/07/27 | 2022/03/31 | 247 工作日 | 工期调整 |
| 285 | L11-L20 层砌体结构工程 | 50 工作日 | 2021/07/28 | 2021/09/15 | 2022/05/20 | 247 工作日 | 工期调整 |
| 286 | L21-L30 层砌体结构工程 | 50 工作日 | 2021/09/16 | 2021/11/04 | 2022/07/10 | 248 工作日 | 工期调整 |
| 287 | L31-L40 层砌体结构工程 | 60 工作日 | 2021/11/05 | 2022/01/03 | 2022/08/31 | 240 工作日 | 工期调整 |
| 288 | L41-L50 层砌体结构工程 | 60 工作日 | 2022/01/04 | 2022/03/24 | 2022/10/10 | 200 工作日 | 工期调整 |
| 289 | L51-L60 层砌体结构工程 | 60 工作日 | 2022/03/25 | 2022/05/23 | 2022/10/30 | 160 工作日 | 工期调整 |
| 290 | L61-L66 层及屋面机房层砌体结构工程 | 35 工作日 | 2022/05/24 | 2022/06/27 | 2022/11/20 | 146 工作日 | 工期调整 |
| 291 | 抹灰工程 | 310 工作日 | 2021/09/16 | 2022/08/11 | 2022/12/15 | 126 工作日 | 工期调整 |
| 292 | L6-L10 层抹灰工程（5 天/层） | 25 工作日 | 2021/09/16 | 2021/10/10 | 2022/07/31 | 294 工作日 | 工期调整 |
| 293 | L11-L20 层抹灰工程 | 50 工作日 | 2021/10/11 | 2021/11/29 | 2022/07/31 | 244 工作日 | 工期调整 |
| 294 | L21-L30 层抹灰工程 | 50 工作日 | 2021/11/30 | 2022/01/18 | 2022/08/15 | 209 工作日 | 工期调整 |
| 295 | L31-L40 层抹灰工程 | 50 工作日 | 2022/01/19 | 2022/03/29 | 2022/09/30 | 185 工作日 | 工期调整 |
| 296 | L41-L50 层抹灰工程 | 50 工作日 | 2022/03/30 | 2022/05/18 | 2022/10/30 | 165 工作日 | 工期调整 |
| 297 | L51-L60 层抹灰工程 | 50 工作日 | 2022/05/19 | 2022/07/07 | 2022/12/15 | 161 工作日 | 工期调整 |
| 298 | L61-L66 层及屋面机房层抹灰工程 | 35 工作日 | 2022/07/08 | 2022/08/11 | 2022/12/15 | 126 工作日 | 工期调整 |
| 299 | T1 塔楼幕墙工程 | 734 工作日 | 2021/01/01 | 2023/03/06 | 2023/03/31 | 25 工作日 | 工期调整 |
| 300 | 幕墙图纸深化 | 99 工作日 | 2021/01/01 | 2021/04/30 | | | 已完成 |
| 301 | 型材开模及加工（开模 25 天+30 天的加工期） | 61 工作日 | 2021/05/01 | 2021/06/30 | | | 已完成 |
| 302 | 幕墙材料封样及样板层施工 | 46 工作日 | 2021/07/01 | 2021/08/15 | | | 已完成 |
| 303 | L33-L6 层幕墙施工 | 223 工作日 | 2021/08/16 | 2022/04/15 | 2022/09/30 | 168 工作日 | 工期调整 |
| 304 | L33-L6 层放线及埋板复核 | 13 工作日 | 2021/08/16 | 2021/08/28 | 2022/03/20 | 204 工作日 | 工期调整 |
| 305 | L33-L6 层埋板增设 | 30 工作日 | 2021/08/29 | 2021/09/27 | 2022/04/30 | 215 工作日 | 工期调整 |
| 306 | L33-L6 层龙骨安装及防雷接地 | 75 工作日 | 2021/09/28 | 2021/12/11 | 2022/07/15 | 216 工作日 | 工期调整 |
| 307 | L33-L6 层玻璃吊装 | 75 工作日 | 2021/12/12 | 2022/03/16 | 2022/08/31 | 168 工作日 | 工期调整 |
| 308 | L33-L6 层打胶 | 30 工作日 | 2022/03/17 | 2022/04/15 | 2022/09/30 | 168 工作日 | 工期调整 |
| 309 | L34-L66 层及屋面层幕墙施工 | 283 工作日 | 2022/05/02 | 2023/02/28 | 2023/03/31 | 31 工作日 | 工期调整 |
| 310 | L34-L66 层放线及埋板复核 | 14 工作日 | 2022/05/02 | 2022/05/15 | 2022/05/15 | 0 工作日 | 工期调整 |
| 311 | L34-L66 层埋板增设 | 45 工作日 | 2022/05/16 | 2022/06/29 | 2022/06/29 | 0 工作日 | 工期调整 |
| 312 | L34-L66 层龙骨安装及防雷接地 | 90 工作日 | 2022/06/30 | 2022/09/27 | 2022/09/30 | 3 工作日 | 工期调整 |
| 313 | L34-L66 层玻璃板块吊装 | 90 工作日 | 2022/09/28 | 2022/12/26 | 2022/12/31 | 5 工作日 | 工期调整 |
| 314 | L34-L66 层层间封堵及打胶 | 44 工作日 | 2022/12/27 | 2023/02/28 | 2023/02/28 | 0 工作日 | 工期调整 |
| 315 | 幕墙验收及清洁 | 31 工作日 | 2023/03/01 | 2023/03/06 | 2023/03/31 | 25 工作日 | 工期调整 |
| 316 | T1 塔楼屋面工程 | 31 工作日 | 2022/08/31 | 2022/09/30 | 2022/09/30 | 0 工作日 | 工期调整 |
| 317 | T1 塔楼安装工程 | 545 工作日 | 2021/07/12 | 2023/02/16 | 2023/02/28 | 12 工作日 | 工期调整 |

| | | | | | | | |
|-----|-------------------|---------|------------|------------|------------|---------|------|
| 318 | 电梯工程 | 92 工作日 | 2022/07/28 | 2022/10/27 | 2023/01/15 | 80 工作日 | 工期调整 |
| 319 | 消防工程 | 453 工作日 | 2021/07/12 | 2022/10/27 | 2023/02/28 | 124 工作日 | 工期调整 |
| 320 | 给水及排水工程 | 453 工作日 | 2021/07/12 | 2022/10/27 | 2023/02/28 | 124 工作日 | 工期调整 |
| 321 | 通风与空调工程 | 453 工作日 | 2021/07/12 | 2022/10/27 | 2023/02/28 | 124 工作日 | 工期调整 |
| 322 | 强、弱电工程 | 453 工作日 | 2021/07/12 | 2022/10/27 | 2023/02/28 | 124 工作日 | 工期调整 |
| 323 | 燃气工程 | 122 工作日 | 2020/06/28 | 2022/10/27 | 2023/02/28 | 124 工作日 | 工期调整 |
| 324 | 安装工程综合调试 | 92 工作日 | 2022/10/28 | 2023/02/16 | 2023/02/28 | 12 工作日 | 工期调整 |
| 325 | T1 塔楼装饰装修工程 | 648 工作日 | 2021/11/12 | 2023/09/30 | 2024/02/28 | 151 工作日 | 工期调整 |
| 326 | 室内装饰图纸深化（含公区） | 150 工作日 | 2021/11/12 | 2022/04/30 | 2022/04/30 | 0 工作日 | 工期调整 |
| 327 | 室内样板封样及样板层施工（含公区） | 92 工作日 | 2022/05/01 | 2022/07/31 | 2022/07/31 | 0 工作日 | 工期调整 |
| 328 | L6-L66 层精装修工程 | 406 工作日 | 2022/08/01 | 2023/09/30 | 2024/02/28 | 151 工作日 | 工期调整 |
| 329 | T1 塔楼综合管网及景观工程 | 214 工作日 | 2023/03/01 | 2023/09/30 | 2024/01/31 | 123 工作日 | 工期调整 |
| 330 | 消防验收 | 61 工作日 | 2023/10/01 | 2023/11/30 | 2024/03/31 | 122 工作日 | 工期调整 |
| 331 | 综合验收及备案 | 31 工作日 | 2023/12/01 | 2023/12/31 | 2024/04/30 | 121 工作日 | 工期调整 |

4.2 当月工程进度描述

截至 2022 年 05 月 31 日项目现场施工进度情况如下：

- 1、住宅进度：T1 塔楼主体结构施工至 60F；样板间及私宴装修完成；T1 塔楼 22F-29F 砌体施工完成 90%；7F-19F 卫生间改造施工完成；T1 幕墙 32F-40F 埋板、横向龙骨安装完成；T1 电梯 LS2 投入使用。
- 2、公寓进度：T2/T3 塔楼主体已完工；T2/T3 塔楼已交付；L14-23 酒店装修完成 60%。
- 3、商业裙楼进度：连廊玻璃安装完成；南北裙房玻璃安装完成 500 m²；B2-L5 层圈梁以下砌体施工完成；B3 层排水管安装完成；B2 层商业及冷冻机房空调水管安装完成 50%；商业竖向防排烟、排油烟管安装完成；B1/B2 层喷淋立管安装完成。
- 4、地下室进度：地下室车库土建收尾施工完成 50%；地下室机电收尾安装完成 90%，给排水调试完成，照明基本调试完成，送排风调试完成 80%。车库环氧地坪漆：B4 层面漆施工完成 8000 m²，B5-B6 层底漆打磨完成 5000 m²；车位引导 B4-B7 层监控安装完成。

4.3 工程材料

截至 2022 年 05 月 31 日，土建、幕墙、消防、机电等材料在工程款良好支付的情况下陆续有新进场批次，重庆时代中心塔楼 T1 塔楼及裙楼、地下室、酒店改造所需的各项材料在数量上相对于当前安装需求暂时充裕。

4.4 标的项目现场照片



项目整体



T1 塔楼西立面 60 层



T1 塔楼东立面 60 层



T2 塔楼东南面



T3 塔楼东北立面



T2 塔楼酒店装修 01



T2 塔楼酒店装修 02



T2 塔楼酒店装修 03



T2 塔楼酒店装修 04



T2 塔楼酒店装修 05

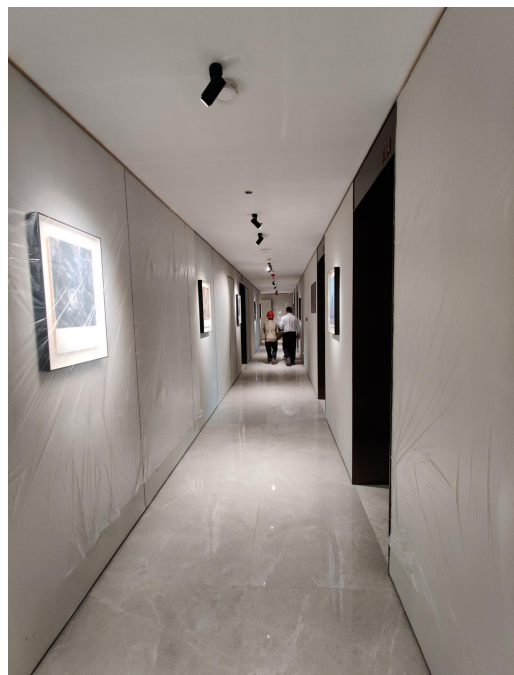

T1 塔楼 31 层样板间 01



T1 塔楼 31 层样板间 03



T1 塔楼 31 层样板间 04



T1 塔楼 31 层样板间 05



T1 塔楼 31 层样板间 06



地下车库施工 01



地下车库施工 02



地下车库施工 03



地下车库施工 04



钢连廊



北裙房北立面



北裙房南立面



北裙房改造

4.5 下个月工程项目相关计划

(1) T1 塔楼：T1 塔楼主体结构施工至 63F；新增样板间 L31\L30 新增样板间基层施工完成；T1 塔楼砌体施工完成 15F-19F；T1 幕墙 21F-35F 窗框安装完成, 21F-30F 大玻璃安装完成；T1 安装 8F-46F 给排水安装 50%，30F-40F 喷淋管道安装完成。

(2) 地下室：地下室库土建收尾施工完成；地下车库机电收尾安装并调试完成；地下室卫生间、楼梯间、垃圾间及消防电梯前室施工完成；车库环氧地坪漆 B4\B5\B6 层施工完成；车位探头根据划线进度安装完成 B4\B5\B6 层。

(3) 商业裙房：南北裙房大面基本安装完成（T1 裙楼除外）；商业 B2-L5 层砌体施工基本完成；商业结构改造施工完成；商业电梯进场安装；L3 层样板区安装完成；B1\B2\L3\L4 层给排水管安装完成；商业竖向空调水管安装完成；L3\L4 层空调风管、水管安装完成；L3\L4 层桥架安装完成；B2\L3 层喷淋、消火栓管道安装完成 50%，B1\L3 层消防电系统配管安装完成 50%，楼梯间剔槽配管穿线安装完成 50%。

(4) T2 塔楼：L14-L23 层酒店装修完成；18F 餐厅及厨房装修完成。

5、本月合同签订前的审理情况

2022 年 05 月审核了 32 份拟签合同（文件），具体明细如下：

| 序号 | 合同名称 | 合同主要内容 | 对方单位 | 合同金额 (元) |
|----|-------------|---|------------------|----------------|
| 1 | 机械式停车设备租赁合同 | 1、合同内容：本合同为重庆时代中心项目机械式车位租赁安装工程，乙方负责安装并于租期结束将租赁设备取回，施工工期自乙方收到足额合同预付款开始进场计算，工期为 50 天，租赁期限为 90 天（自安装结束之日起计算至设备使用期结束），如未到 90 天，但甲方已使用完成，需乙方进行拆除的，合同金额不变，前述租赁期限届满，甲方要求继续使用租赁设备的，甲方需书面向乙方提出，甲方需另外支付超期租赁费，设备按照 600 元/车位/月支付，超出月度时间及不足月度时间的，按天结算。 | 浙江诺力车库设备制造有限公司 | 867,600.00 |
| 2 | 物业销售推介服务合同 | 1、合作范围：T1 住宅； 2、合同期限：自 2022 年 5 月 1 日起至 2022 年 7 月 31 日止； 3、佣金的结算金额=签约房款（不含代收费）总额*认购当月提佣比例； 4、佣金月结。 | 重庆中原地产代理有限公司 | 签约金额* 2%-4% |
| 3 | 物业销售推介服务合同 | 1、合作范围：T2T3 公寓； 2、合同期限：自 2022 年 5 月 1 日起至 2022 年 7 月 31 日止； 3、佣金的结算金额=签约房款（不含代收费）总额*认购当月提佣比例； 4、佣金月结。 | 重庆到家了网络科技有限公司 | 签约金额* 7%-9% |
| 4 | 物业销售推介服务合同 | 1、合作范围：T2T3 公寓； 2、合同期限：自 2022 年 4 月 15 日起至 2022 年 6 月 30 日止； 3、佣金的结算金额=签约房款（不含代收费）总额*认购当月提佣比例； 4、佣金月结。 | 重庆迦乐顺房地产营销策划有限公司 | 签约金额* 7%-9% |
| 5 | 物业销售推介服务合同 | 1、合作范围：T2T3 公寓； 2、合同期限：自 2022 年 4 月 1 日起至 2022 年 6 月 30 日止； 3、佣金的结算金额=签约房款（不含代收费）总额*认购当月提佣比例； 4、佣金月结。 | 重庆韬工场企业管理有限公司 | 签约金额* 7%-9% |
| 6 | 物业销售推介服务合同 | 1、合作范围：T2T3 公寓； 2、合同期限：自 2022 年 5 月 1 日起至 2022 年 7 月 31 日止； 3、佣金的结算金额=签约房款（不含代收费）总额*认购当月提佣比例； 4、佣金月结。 | 重庆中原地产代理有限公司 | 签约金额* 7%-9% |
| 7 | 物业销售推介服务合同 | 1、合作范围：T2T3 公寓； 2、合同期限：自 2022 年 5 月 1 日起至 2022 年 7 月 31 日止； 3、佣金的结算金额=签约房款（不含代收费）总额*认购当月提佣比例； 4、佣金月结。 | 贝壳找房（重庆）信息技术有限公司 | 签约金额* 7%-9% |
| 8 | 物业销售推介服务合同 | 1、合作范围：T2T3 公寓； 2、合同期限：自 2022 年 5 月 1 日起至 2022 年 7 月 31 日止； 3、佣金的结算金额=签约房款（不含代收费）总额*认购当月提佣比例； 4、佣金月结。 | 重庆领讯房地产营销策划有限公司 | 签约金额* 7%-9% |
| 9 | 室内设计合同 | 1、合同内容：甲方委托乙方承包重庆时代中心 T1 塔楼 6F 架空层（重新设计）及 60F 会所（重新设 | 重庆尔本室内设计有限 | 216,960.00 |

| 序号 | 合同名称 | 合同主要内容 | 对方单位 | 合同金额 (元) |
|----|--|--|-----------------------------|--------------|
| | | 计)室内装饰装修设计项目。 | 公司 | |
| 10 | 重庆时代中心项目矿物绝缘电缆及配件金额修订合同 | 1、合同内容: 甲、乙双方于 2021 年 6 月 28 日签订的重庆时代中心项目 T2、T3 塔楼及 B4-B7 层地下室矿物绝缘电缆及配件买卖合同, 合同金额为暂定 5512971.42 元, 甲、乙双方 2022 年 1 月 4 日签订了 B3 层 T2、T3 交付区域对应的矿物绝缘电缆及配件供应增补合同, 合同金额暂定 363530.54 元, 现因图纸和验收范围调整, 供货数量增加, 现就 T2、T3 塔楼及 B3-B7 层地下室矿物绝缘电缆及配件签署数量及金额修订合同, 本次补充协议由于项目供货范围变化而引起的材料、工程量的增加, 其余条款均执行原合同条款, 甲、乙双方各自的权利、义务仍按原合同执行。 | 佛山市雄力建材贸易有限公司 | 9,984,970.23 |
| 11 | 重庆时代中心临时通道及建北一支路景观工程施工合同 | 1、合同内容: 根据重庆时代中心临时通道及建北一支路景观工程设计图, 乙方负责实施该范围内室外环境及绿化工程: 地面铺装, 围挡修筑, 强电, 拆除等以及施工图范围内的全部工作, 按规范需进行检测的所有检测项目, 包括但不限于地面铺装、强电等的材料采购(甲供材除外)、施工、缺陷修补、成品保护、开荒清洁、验收及移交、保修等工作, 具体详见施工图纸(含甲方指定内容), 所有材料需使用甲方指定品牌; 2、合同工期: 10 个日历天, 计划在 2022 年 5 月 10 日开工, 计划在 2022 年 5 月 20 日之前竣工。 | 重庆宜赛元劳务有限公司 | 538,666.92 |
| 12 | 重庆时代中心项目地下车库充电桩设备供应及安装合同 | 1、合同内容: 重庆时代中心项目地下车库充电桩设备供应及安装和质保期内维修、保养等, 确保通过工程验收及后期服务的一切事项经协商达成一致, 订立本合同。 | 重庆渝江工业设备安装工程有限公司 | 1,130,062.00 |
| 13 | 隆鑫中心项目 T1 塔楼外墙窗专业工程分包施工三方配合协议 | 1、由甲方投资开发的乙方施工总承包的隆鑫中心项目, 该项目中的 T1 塔楼外墙窗专业工程经甲方招标确定由丙方分包施工, 甲方与丙方签订了《重庆时代中心 T1 塔楼外墙窗工程施工合同》。为了明确甲、乙、丙三方的权利、责任和义务关系, 确保本专业工程顺利施工、竣工和交验, 经三方充分协商, 就本工程专业分包施工配合达成以下协议条款, 三方共同遵守执行。 | 中国华西企业有限公司武汉凌云建筑装饰工程有限公司 | 2,550,146.00 |
| 14 | 隆鑫中心项目重庆时代中心 T1 塔楼 31F-32F 样板间装修专业工程分包施工三方配合协议 | 1、由甲方投资开发的乙方施工总承包的隆鑫中心项目, 该项目中的重庆时代中心 T1 塔楼 31F-32F 样板间装修专业工程经甲方招标确定由丙方分包施工, 甲方与丙方签订了《重庆时代中心项目 T1 塔楼 31 层样板区装饰工程施工合同》, 为了明确甲、乙、丙三方的权利、责任和义务关系, 确保本专业工程顺利施工、竣工和交验, 经三方充分协商, 就本工程专业分包施工配合达成以下协议条款, 三方共同遵守执行。 | 中国华西企业有限公司北京阳光丽景建筑装饰有限公司 | 67,489.67 |
| 15 | 隆鑫中心项目重庆时代中心柴油发电机房消音降噪工程专业工程分包施工三方配合协议 | 1、由甲方投资开发的乙方施工总承包的隆鑫中心项目, 该项目中的重庆时代中心柴油发电机房消音降噪专业工程经甲方招标确定由丙方分包施工, 甲方与丙方签订了《重庆隆鑫中心柴油发电机房降噪合同》, 为了明确甲、乙、丙三方的权利、责任和义务关系, 确保本专业工程顺利施工、竣工和交验, 经三方充分协商, 就本工程专业分包施工配合达成以下协议条款, 三方共同遵守执行。 | 中国华西企业有限公司广东康菱动力科技有限公司四川分公司 | 9,312.00 |
| 16 | 今日头条网络广 | 1、合同内容: 甲方委托乙方在今日头条 APP 上发 | 重庆宝日盛 | 60,000.00 |

| 序号 | 合同名称 | 合同主要内容 | 对方单位 | 合同金额 (元) |
|----|-------------------------------|---|-----------------------------|----------------|
| | 告发布合同 | 布网络广告一事达成该合同,合同期限自 2022 年 4 月 15 日开始至 2022 年 4 月 30 日。 | 文化传媒有限公司 | |
| 17 | 杨加勇艺术作品 租赁协议 | 1、合同内容:重庆六便士文化艺术有限公司将杨加勇各类艺术品出租给乙方开发的“观音桥 1 号”项目 31 楼会所及样板间用于展示,包括杨加勇油画原作 11 张,雕塑作品 3 座,版画作品 27 张,共计 41 件作品,租用期限为 2022 年 5 月 28 日到 2023 年 11 月 27 日,共计 18 个月,本次租赁的所有租项在本协议约定租期内的租金共计 21 万元。 | 重庆六便士 文化艺术有 限公司 | 210,000.00 |
| 18 | 观音桥 1 号滑翔伞 社群活动合同 | 1、合同内容:甲方正式委托乙方于 2022 年 5 月 8 日,在重庆南山南滑翔伞基地,即重庆巴南区二圣镇中坪村为客户滑翔体验活动事宜及物料执行,以及负责组织、协调、执行、清场等具体工作。 | 重庆南山南 滑翔俱乐部 有限公司 | 21,259.00 |
| 19 | 重庆时代中心服 装订购合同 | 1、合同内容:服装订购置业顾问 4 套西服套装(原已有 3 名,现新近入职男性 1 名),服装订购置业顾问 2 套女士套裙(原已有 1 名,现新近入职女性 1 名)。 | 喜帛梅(重 庆)文化传 播有限公 司 | 15,200.00 |
| 20 | 物业销售推介服 务合同 | 1、合作范围: T1 住宅; 2、合同期限:自 2022 年 5 月 1 日起至 2022 年 7 月 31 日止; 3、佣金的结算金额=签约房款(不含代收费用)总额*认购当月提佣比例; 4、佣金月结。 | 重庆芸罗房 地产顾问有 限公司 | 签约金额* 2%-4% |
| 21 | 室内空气污染治 理委托合同 | 1、合同内容:时代中心 T1 塔楼 30F、31F、32F 精装区域(面积共 904 m²)空气污染治理。 | 重庆立影环 保科技有限 公司 | 9,040.00 |
| 22 | 观音桥 1 号拍摄合 同 | 1、合同内容: 1.1、拍摄时间为 2022 年 5 月 1 日至 2023 年 4 月 30 日; 1.2、拍摄内容为乙方提供服装 2 套,业主可自带服装 1 套,共计可拍摄服装 3 套,乙方提供 12 张精修电子档底片发至小程序供客户查收,套餐外精修电子档底片按照 100 元/张收费,乙方提供一本 8 寸相册(在赠送的 12 张精修档选 10 张入册 5 个对页,如需多增加入册张数或底片张数,需另外付费,按照乙方收费标准收费八折优惠),乙方提供 18 寸放大照片一张(无框,在 12 张精修档里面选一张)。 | 南岸区镜界 里摄影工作 室 | 109,950.00 |
| 23 | 观音桥 1 号会所开 放暨艺术展体验 盛典合同 | 1、合同内容:乙方为甲方在 2022 年 5 月 28 日提供观音桥 1 号会所开放暨艺术展体验盛典活动的策划、执行服务,活动地点、活动主题、服务内容及要求详见本合同附件一(具体执行时间以甲方通知为准)。 | 重庆文桥文 化传播有限 公司 | 186,000.00 |
| 24 | 重庆时代中心灯 饰画广告服务合 同 | 1、合同内容: 1.1、甲乙双方就观音桥 1 号 T1 楼和重庆时代中心 T2 楼室外悬挂灯饰广告及安装事宜签订该合同,安装地址为观音桥 1 号 T1 楼外墙西面(朝步行街方向)、东面(中医院方向)及重庆时代中心 T2 楼西面(朝步行街方向),灯饰材料为 LED 模块、高强度灯饰网、热缩管、户外专用喷画、配电箱、电线等; 1.2、灯饰画面服务期为 12 个月。 | 重庆创度广 告传媒有限 公司 | 221,600.00 |
| 25 | 后厨设备及餐具 杂件购销合同 | 1、合同内容: T1 塔楼 31 层私宴会所后厨设备及餐具杂件购销。 | 重庆捌九食 餐饮管理有 限公司 | 106,891.51 |

| 序号 | 合同名称 | 合同主要内容 | 对方单位 | 合同金额 (元) |
|----|---------------------------------|---|-------------------|----------------|
| 26 | 重庆爱普时代中心 T1 塔楼外立面方案设计合同结算申请 | 1、合同内容：甲乙双方 2020 年 1 月 8 日签订《重庆爱普时代中心 T1 塔楼外立面方案设计合同》（以下称主合同），原合同暂定总价为 55 万，根据主合同内容，为提高 T1 塔楼外立面设计经济性，以激励方式计算设计费用，设计费用取值详见合同（第五条合同价款及结算方式），现甲方已支付 44 万，剩余 10 万尾款未支付，因原材料大幅涨价及甲方对外立面方案进行调整等原因，导致外立面造价大幅提高，为维持原有合同精神保持激励性，经协调在招标中标价基础上扣除上述客观原因造成的成本上升部分，合理计算设计费用，经双方友好协商，达成该协议。 | 重庆本创原途科技有限公司 | 1,179,734.85 |
| 27 | 商务快线 5G 融享版业务受理单 | 1、合同内容：住宅 31 楼即将开放，该楼层需增加网络覆盖，使用移动公司网络，宽带 500 兆，1500 元/月，一年费用 18000 元。 | 中国移动通信集团重庆有限公司 | 18,000.00 |
| 28 | 重庆时代中心 T2 塔楼罗斯福酒店消防改造工程施合同补充协议一 | 1、合同内容，在原合同中补充以下内容： 1.1、T2 塔楼 6#专用配电室至 18 层增加一根 WDZB-YJY-4*150+1*70 电缆； 1.2、T2 塔楼 6#专用配电室至 26 层增加一根 WDZA-YJY-4*25+1*16 电缆； 1.3、T2 塔楼罗斯福酒店配合室内装饰工程增加喷头。 | 重庆市伟田消防工程有限公司 | 244,453.67 |
| 29 | 机场高速 1 号位户外广告发布合同 | 1、发布内容：观音桥 1 号； 2、媒体编号：JCGS01； 3、媒体位置：机场高速 K810.9 新牌坊立交（机场路第 1 块）一翻； 4、媒体形式：T 型牌+三面翻； 5、广告规格：18 米（L）×6 米（H）×2 面= 216 平方米； 6、广告制作形式：车身贴； 7、画面制作精度：320dpi； 8、媒体亮灯情况：外打灯，每天不少于 4 小时（根据季节性调整）； 9、发布期限：2022 年 04 月 28 日至 2022 年 05 月 27 日（以广告实际发布之日起计）； 10、发布周期：1 个月； 11、媒体价格：10 万元。 | 重庆言信传媒有限公司 | 100,000.00 |
| 30 | 物业销售推介服务合同 | 1、合作范围：T1 住宅； 2、合同期限：自 2022 年 6 月 1 日起至 2022 年 11 月 30 日止； 3、佣金的结算金额=签约房款（不含代收费）总额*认购当月提佣比例； 4、佣金月结。 | 重庆到家了网络科技有限公司 | 签约金额* 2%-4% |
| 31 | 物业销售推介服务合同 | 1、合作范围：T1 住宅； 2、合同期限：自 2022 年 5 月 1 日起至 2022 年 7 月 31 日止； 3、佣金的结算金额=签约房款（不含代收费）总额*认购当月提佣比例； 4、佣金月结。 | 重庆美联营销策划有限公司 | 签约金额* 2%-4% |
| 32 | 电梯维护合同 | 1、合同内容：T2 塔楼 HS4-HS5 两台电梯原服务 30 楼售房部，于 2019 年 12 月交付使用，质保期 2 年，于 2021 年 12 月到期，因该 2 台电梯一直由重庆华诚投资有限公司使用，移交物业公司时已脱保，现有重庆华诚投资有限公司出面签订 2 年维保合同 | 迅达（中国）电梯有限公司重庆分公司 | 34,800.00 |

| 序号 | 合同名称 | 合同主要内容 | 对方单位 | 合同金额 (元) |
|----|------|---|------|-------------|
| | | (一年续签一次)，两年维保期后由物业公司自行负责后续相关维保费用，其余 T2、T3 电梯移交物业时尚未脱保后期由物业公司自行负责沟通协调，重庆华诚投资有限公司不承担脱保后的费用。 | | |

6、抵押物解押及在押情况（详见附件一）

2019年12月23日至2022年04月30日公寓累计解押12次，解押套数1364户，解押面积76841.31m²，项目解押已全部完成，无剩余在押情况。

2021年06月02日T1塔楼完成土地解押，解押面积6034m²。

7、项目销售情况

7.1 公寓销售情况（详见附件二）

2022 年 05 月份销售情况如下：

2022 年 05 月份公寓销售情况总表

| 销售套数 (套) | 网签套数 (套) | 销售面积 (m²) | 网签面积 (m²) | 月销售金额 (元) | 回款金额 (元) |
|-------------|-------------|--------------|--------------|---------------|---------------|
| 30 | 28 | 1,731.11 | 1,598.75 | 36,917,179.00 | 13,547,423.00 |

2019 年 12 月 23 日至 2022 年 05 月 31 日 T2/T3 塔楼共计开放房源 1431 套，房源面积 80611.67 平方米，已售套数 1108 套（含本月已退房源），已售面积为 62741.26 平方米，已网签 1069 套，网签面积为 60554.27 平方米。

2019 年 12 月 23 日至 2022 年 05 月 31 日认购总额为 45,863,910.00 元（不包含网签总额），网签总额为 1,069,792,731.00 元，销售总额为 1,115,656,641.00 元，实收非贷款房款为 780,314,691.60 元，实收按揭贷款 133,086,000.00 元，回款总额为 913,400,691.60 元。

T3 塔楼第六层共计开放房源 22 套，已售出 22 套，其中 21 套已网签；

T3 塔楼第七层共计开放房源 28 套，已售出 28 套，其中 28 套已网签；

T3 塔楼第八层共计开放房源 28 套，已售出 28 套，其中 28 套已网签；

T3 塔楼第九层共计开放房源 28 套，已售出 28 套，其中 28 套已网签；

T3 塔楼第十层共计开放房源 28 套，已售出 28 套，其中 28 套已网签；

T3 塔楼第十一层共计开放房源 28 套，已售出 28 套，其中 28 套已网签；

T3 塔楼第十二层共计开放房源 28 套，已售出 28 套，其中 28 套已网签；

T3 塔楼第十三层共计开放房源 28 套，已售出 28 套，其中 28 套已网签；

T3 塔楼第十四层共计开放房源 28 套，已售出 28 套，其中 28 套已网签；

T3 塔楼第十五层共计开放房源 28 套，已售出 28 套，其中 28 套已网签；

T3 塔楼第十七层共计开放房源 29 套，已售出 29 套，其中 29 套已网签；

T3 塔楼第十八层共计开放房源 25 套，已售出 25 套，其中 25 套已网签；

T3 塔楼第十九层共计开放房源 29 套，已售出 27 套，其中 27 套已网签；

T3 塔楼第二十层共计开放房源 29 套，已售出 29 套，其中 29 套已网签；

T3 塔楼第二十一层共计开放房源 29 套，已售出 29 套，其中 28 套已网签；

T3 塔楼第二十二层共计开放房源 29 套，已售出 27 套，其中 27 套已网签；

T3 塔楼第二十三层共计开放房源 29 套，已售出 28 套，其中 28 套已网签；

T3 塔楼第二十四层共计开放房源 29 套，已售出 29 套，其中 27 套已网签；

T3 塔楼第二十五层共计开放房源 29 套，已售出 27 套，其中 27 套已网签；

T3 塔楼第二十七层共计开放房源 29 套，已售出 23 套，其中 22 套已网签；

T3 塔楼第二十八层共计开放房源 29 套，已售出 06 套，其中 06 套已网签；

T3 塔楼第二十九层共计开放房源 29 套，已售出 01 套，其中 01 套已网签；

T3 塔楼第三十层共计开放房源 29 套，已售出 0 套，其中 0 套已网签；

T3 塔楼第三十一层共计开放房源 29 套，已售出 0 套，其中 0 套已网签；

T3 塔楼第三十二层共计开放房源 24 套，已售出 24 套，其中 24 套已网签；

T3 塔楼第三十三层共计开放房源 23 套，已售出 23 套，其中 20 套已网签；

T2 塔楼第七层共计开放房源 28 套，已售出 25 套，其中 25 套已网签；

T2 塔楼第八层共计开放房源 28 套，已售出 28 套，其中 28 套已网签；

T2 塔楼第九层共计开放房源 28 套，已售出 26 套，其中 26 套已网签；

T2 塔楼第十层共计开放房源 28 套，已售出 24 套，其中 24 套已网签；

T2 塔楼第十一层共计开放房源 28 套，已售出 28 套，其中 28 套已网签；

T2 塔楼第十二层共计开放房源 28 套，已售出 28 套，其中 28 套已网签；

T2 塔楼第十三层共计开放房源 28 套，已售出 28 套，其中 27 套已网签；

T2 塔楼第十四层共计开放房源 28 套，已售出 23 套，其中 21 套已网签；

T2 塔楼第十五层共计开放房源 28 套，已售出 26 套，其中 22 套已网签；

T2 塔楼第十六层共计开放房源 28 套，已售出 24 套，其中 24 套已网签；

T2 塔楼第十七层共计开放房源 28 套，已售出 24 套，其中 24 套已网签；

T2 塔楼第十九层共计开放房源 29 套，已售出 21 套，其中 20 套已网签；

T2 塔楼第二十层共计开放房源 29 套，已售出 17 套，其中 16 套已网签；

T2 塔楼第二十一层共计开放房源 29 套，已售出 19 套，其中 19 套已网签；

T2 塔楼第二十二层共计开放房源 29 套，已售出 23 套，其中 21 套已网签；

T2 塔楼第二十三层共计开放房源 29 套，已售出 13 套，其中 11 套已网签；

T2 塔楼第二十四层共计开放房源 29 套，已售出 25 套，其中 22 套已网签；

T2 塔楼第二十五层共计开放房源 29 套，已售出 25 套，其中 24 套已网签；

T2 塔楼第二十七层共计开放房源 29 套，已售出 29 套，其中 29 套已网签；

T2 塔楼第二十八层共计开放房源 29 套，已售出 20 套，其中 12 套已网签；

T2 塔楼第二十九层共计开放房源 29 套，已售出 11 套，其中 08 套已网签；

T2 塔楼第三十层共计开放房源 29 套，已售出 09 套，其中 06 套已网签；

T2 塔楼第三十一层共计开放房源 29 套，已售出 12 套，其中 11 套已网签；

T2 塔楼第三十二层共计开放房源 29 套，已售出 0 套，其中 0 套已网签；

T2 塔楼第三十三层共计开放房源 29 套，已售出 0 套，其中 0 套已网签；

已网签的 1069 套房中，采用一次性付款方式的有 148 套房，采用按揭付款方式的有 383 套房，采用分期付款方式的有 538 套房。2019 年 12 月 23 日至 2022 年 05 月 31 日重庆时代中心公寓销售数据表见附件二：

2022 年 06 月重庆时代中心（公寓）销售任务：签约 2500 万元，回款 1500 万元，认购 27 套。

7.2 住宅销售情况（详见附件三）

2022 年 05 月销售情况如下：

2022 年 05 月份住宅销售情况总表

| 销售套数 (套) | 网签套数 (套) | 销售面积 (m ²) | 网签面积 (m ²) | 月销售金额 (元) | 回款金额 (元) |
|-------------|-------------|---------------------------|---------------------------|---------------|---------------|
| 9 | 7 | 876.36 | 605.65 | 18,300,008.00 | 18,208,571.00 |

2021 年 06 月 12 日至 2022 年 05 月 31 日 T1 塔楼共计开放房源 842 套，房源面积 92583.85 平方米，已售套数 203 套（包含本月已退房），已售面积为 20266.21 平方米，已网签 190 套，网签面积为 18805.62 平方米。

2021 年 06 月 12 日至 2022 年 05 月 31 日认购总额为 33,983,386.00 元（不包含网签总额），网签总额为 449,014,124.00 元，销售总额为 482,997,510.00 元，实收非贷款房款为 257,719,180.00 元，实收按揭贷款 102,858,000.00 元，回款总额为 360,557,180.00 元。

T1 塔楼第七层共计开放房源 16 套，已售出 0 套，其中 0 套已网签；

T1 塔楼第八层共计开放房源 16 套，已售出 01 套，其中 01 套已网签；

T1 塔楼第九层共计开放房源 16 套，已售出 0 套，其中 0 套已网签；

T1 塔楼第十层共计开放房源 16 套，已售出 10 套，其中 10 套已网签；

T1 塔楼第十一层共计开放房源 16 套，已售出 14 套，其中 12 套已网签；

T1 塔楼第十二层共计开放房源 16 套，已售出 15 套，其中 14 套已网签；

T1 塔楼第十三层共计开放房源 16 套，已售出 14 套，其中 12 套已网签；

T1 塔楼第十四层共计开放房源 16 套，已售出 10 套，其中 10 套已网签；

T1 塔楼第十五层共计开放房源 16 套，已售出 13 套，其中 13 套已网签；

T1 塔楼第十六层共计开放房源 16 套，已售出 16 套，其中 14 套已网签；

T1 塔楼第十七层共计开放房源 16 套，已售出 12 套，其中 12 套已网签；

T1 塔楼第十八层共计开放房源 16 套，已售出 10 套，其中 10 套已网签；

T1 塔楼第十九层共计开放房源 16 套，已售出 02 套，其中 02 套已网签；

T1 塔楼第二十一层共计开放房源 16 套，已售出 10 套，其中 09 套已网签；

T1 塔楼第二十二层共计开放房源 16 套，已售出 11 套，其中 11 套已网签；

T1 塔楼第二十三层共计开放房源 16 套，已售出 09 套，其中 08 套已网签；

T1 塔楼第二十四层共计开放房源 16 套，已售出 04 套，其中 03 套已网签；

T1 塔楼第二十五层共计开放房源 16 套，已售出 05 套，其中 05 套已网签；

T1 塔楼第二十六层共计开放房源 16 套，已售出 06 套，其中 06 套已网签；

T1 塔楼第二十七层共计开放房源 16 套，已售出 03 套，其中 03 套已网签；

T1 塔楼第二十八层共计开放房源 16 套，已售出 03 套，其中 02 套已网签；

T1 塔楼第二十九层共计开放房源 16 套，已售出 06 套，其中 06 套已网签；

T1 塔楼第三十层共计开放房源 16 套，已售出 01 套，其中 01 套已网签；

T1 塔楼第三十一层共计开放房源 16 套，已售出 0 套，其中 0 套已网签；

T1 塔楼第三十二层共计开放房源 16 套，已售出 0 套，其中 0 套已网签；

T1 塔楼第三十四层共计开放房源 14 套，已售出 0 套，其中 0 套已网签；

T1 塔楼第三十五层共计开放房源 16 套，已售出 03 套，其中 03 套已网签；

T1 塔楼第三十六层共计开放房源 16 套，已售出 01 套，其中 01 套已网签；

T1 塔楼第三十七层共计开放房源 16 套，已售出 0 套，其中 0 套已网签；

T1 塔楼第三十八层共计开放房源 16 套，已售出 0 套，其中 0 套已网签；

T1 塔楼第三十九层共计开放房源 16 套，已售出 02 套，其中 02 套已网签；

T1 塔楼第四十层共计开放房源 16 套，已售出 0 套，其中 0 套已网签；

T1 塔楼第四十一层共计开放房源 16 套，已售出 01 套，其中 0 套已网签；

T1 塔楼第四十二层共计开放房源 16 套，已售出 01 套，其中 0 套已网签；

T1 塔楼第四十三层共计开放房源 16 套，已售出 07 套，其中 07 套已网签；

T1 塔楼第四十四层共计开放房源 16 套，已售出 01 套，其中 01 套已网签；

T1 塔楼第四十五层共计开放房源 16 套，已售出 0 套，其中 0 套已网签；

T1 塔楼第四十七层共计开放房源 16 套，已售出 03 套，其中 03 套已网签；

T1 塔楼第四十八层共计开放房源 16 套，已售出 01 套，其中 01 套已网签；

T1 塔楼第四十九层共计开放房源 16 套，已售出 0 套，其中 0 套已网签；

T1 塔楼第五十层共计开放房源 16 套，已售出 02 套，其中 02 套已网签；

T1 塔楼第五十一层共计开放房源 16 套，已售出 0 套，其中 0 套已网签；

T1 塔楼第五十二层共计开放房源 16 套，已售出 01 套，其中 01 套已网签；

T1 塔楼第五十三层共计开放房源 16 套，已售出 0 套，其中 0 套已网签；

T1 塔楼第五十四层共计开放房源 16 套，已售出 0 套，其中 0 套已网签；

T1 塔楼第五十五层共计开放房源 16 套，已售出 0 套，其中 0 套已网签；

T1 塔楼第五十六层共计开放房源 16 套，已售出 03 套，其中 03 套已网签；

T1 塔楼第五十七层共计开放房源 16 套，已售出 01 套，其中 01 套已网签；

T1 塔楼第五十八层共计开放房源 16 套，已售出 0 套，其中 0 套已网签；

T1 塔楼第六十一层共计开放房源 12 套，已售出 01 套，其中 0 套已网签；

T1 塔楼第六十二层共计开放房源 12 套，已售出 0 套，其中 0 套已网签；

T1 塔楼第六十三层共计开放房源 12 套，已售出 0 套，其中 0 套已网签；

T1 塔楼第六十四层共计开放房源 12 套，已售出 0 套，其中 0 套已网签；

T1 塔楼第六十五层共计开放房源 12 套，已售出 0 套，其中 0 套已网签；

已网签的 190 套房中：采用一次性付款方式的有 15 套房，采用按揭付款方式的有 96 套房，采用分期付款方式的有 79 套房。2021 年 06 月 12 日至 2022 年 05 月 31 日观音桥壹號住宅销售数据表见附件三。

2022 年 06 月重庆时代中心（住宅）销售任务：签约 2700 万元，回款 3000 万元，认购 12 套。

8、周边竞品楼盘价格情况

| 业态 | 楼盘名称 | 地址 | 本月对外售价(元/m ²) |
|----|------|-----------------------|---------------------------|
| 公寓 | 龙湖光年 | 沙坪坝小龙坎三峡广场步行街天陈路 15 号 | 17,000 |

| 业态 | 楼盘名称 | 地址 | 本月对外售价(元/m ²) |
|----|--------|------------------|---------------------------|
| 住宅 | 光控朝天门 | 渝中区朝天门新华路 1 号 | 25,000 |
| | 万科重庆天地 | 渝中化龙桥瑞天路 150 号 | 16,000 |
| | 国浩 18T | 渝中区解放碑解放西路 158 号 | 35,000 |
| | 重庆中心 | 渝中区两路口中山三路 111 号 | 28,000 |
| | 万科锦绣滨江 | 渝中区华盛路化龙桥一盏时光北 | 30,000 |
| | 融创壹号院 | 渝北区大竹林金开大道西段玉竹路 | 30,000 |
| | 华润置地悦府 | 九龙坡区谢家湾正街 45 号 | 33,000 |

9、置业顾问销售能力及销售区域购买力分析

9.1 公寓方面

2019 年 12 月 23 日至 2022 年 05 月 31 日公寓营销团队置业顾问（在职）的营销推介能力量化体现如下图所示：

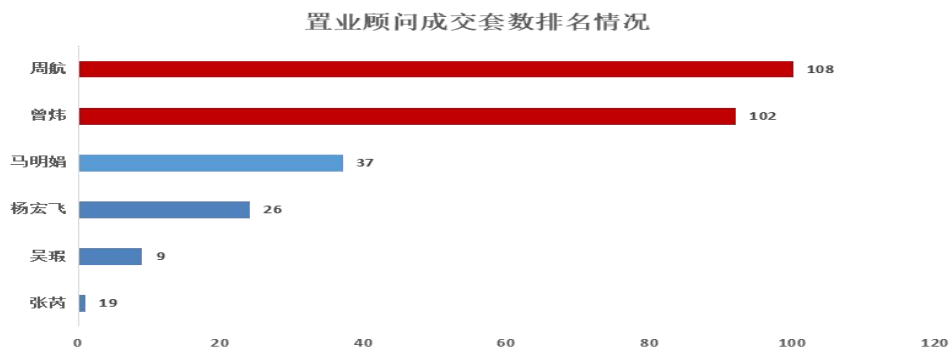

从上图可以得知公寓置业顾问团队新进人员的销售去化能力，且自销团队置业顾问的营销推介能力较代理公司置业顾问的营销推介能力强，本次营销部引入的新代理公司，需要其加强营销团队的竞争氛围，提高营销推介能力，加强其客户转化率。

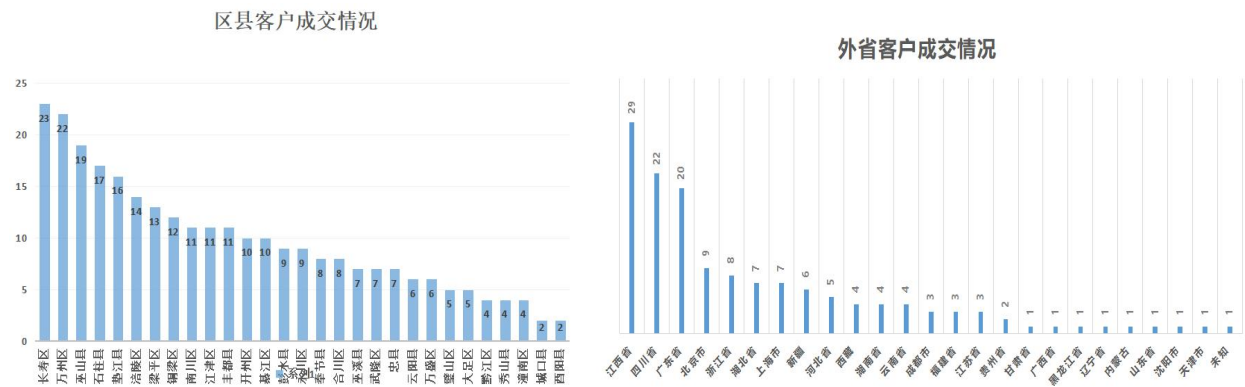

2019 年 12 月 23 日至 2022 年 05 月 31 日重庆九大城区、区县和外省人员对重庆时代中心楼盘的

购买情况如上图所示。在项目销售期间内，区县客群已经成为主力目标客群，项目地江北区及渝北区已下降为次要目标客群；同时，由于项目公寓产品类型及本市政策的影响，致使外省客群的成交表现也不断在上升。因此，对于区县客群和外省客群需继续观察锁定和逐渐深拓。建议项目维持对区县和市区的宣传力度，同时可以尝试开拓区县的带客渠道或者组织团队前往区县拓客。

9.2 住宅方面

2021年6月12日至2022年05月31日住宅营销团队置业顾问的营销推介能力量化体现如下图所：

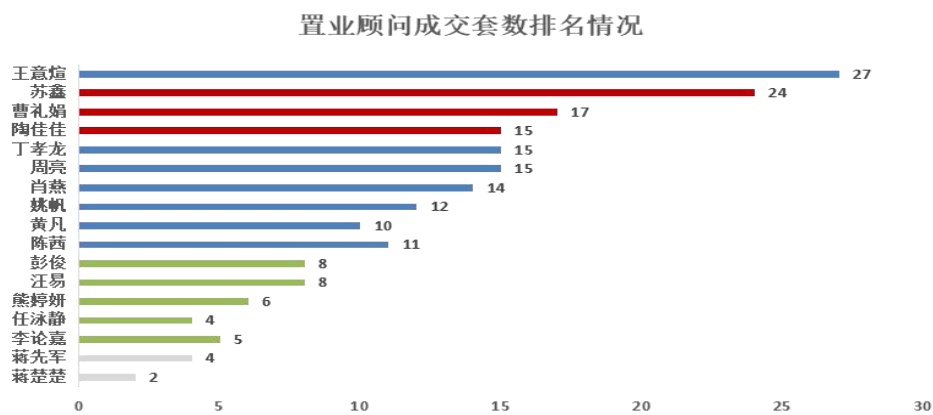

2021 年 6 月 12 日至 2022 年 05 月 31 日住宅营销团队置业顾问的营销推介能力量化体现如上图所，T1 塔楼 05 月销售情况较上月有所增长，但整体的销售去化速度仍过低。建议项目公司提高对自销置业顾问及代理公司的要求，制定相应的策略来激励各置业顾问，以及保证销售团队的心态、销售动力；同时，6 月市场依然严峻，项目公司应加强培训置业顾问的转化率，扩宽上客渠道，加深项目蓄客池。

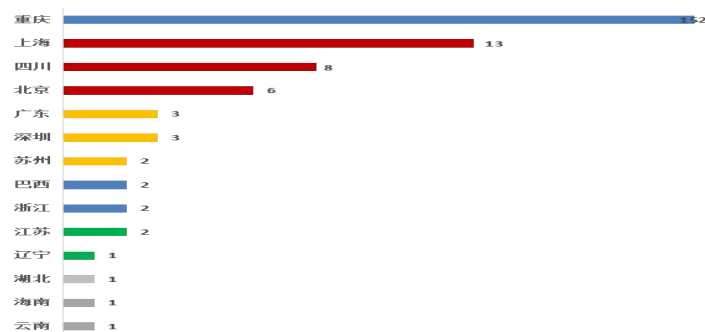

2021 年 6 月 12 日至 2022 年 05 月 31 日全国各省市对“观音桥壹號”楼盘的购买情况如上图所示；在项目销售期间内，川渝地区为主力目标客群，其次是上海、浙江等沿海发达城市客群成交表现

突出，由此可见项目对市外投资客户有较强的吸附能力。因此，建议项目公司加大项目在高铁站、机场等交通枢纽的推广宣传，吸引更多客户前来购买，同时对川渝地区进行大力宣传，巩固基本盘。

10、本月资金支付审核情况

2022 年 05 月审核了 56 笔资金支付申请，具体明细如下：

| 序号 | 合同名称 | 被支付单位/个人 | 本次申请支付款金（元） |
|----|--------------------------|--------------------------------------|-------------|
| 1 | 业务约定书 | 天衡会计师事务所（特殊普通合伙）重庆分所 | 250,000.00 |
| 2 | 重庆《无忧工作网》服务合同 | 前锦网络信息技术（上海）有限公司重庆分公司 | 6,180.00 |
| 3 | 安居客广告发布服务合同观音桥 1 號项目 | 瑞庭网络技术（上海）有限公司重庆分公司 | 80,000.00 |
| 4 | 观音桥 1 號商家战略合作签约仪式活动合同 | 重庆美于侨会文化传播有限公司 | 77,382.36 |
| 5 | 观音桥壹号外展模型底座设计制作合同书 | 深圳领峰模型有限公司 | 11,130.00 |
| 6 | 重庆时代中心项目整合推广全程服务代理合同 | 重庆独五月广告有限公司 | 90,000.00 |
| 7 | 法律事务委托合同 | 北京大成（重庆）律师事务所 | 50,000.00 |
| 8 | 重庆时代中心 2022 年度宣传物料制作服务合同 | 重庆波普广告有限公司 | 147,437.02 |
| 9 | 常年法律顾问合同 | 北京大成（重庆）律师事务所 | 100,000.00 |
| 10 | 重庆华诚投资有限公司网络服务合同 | 重庆英科钛科技有限公司 | 102,264.00 |
| 11 | 重庆时代中心项目销售案场物业管理服务合同 | 第一太平戴维斯物业顾问（重庆）有限公司 | 211,810.54 |
| 12 | 重庆时代中心项目销售案场物业管理服务合同 | 第一太平戴维斯物业顾问（重庆）有限公司 | 324,294.00 |
| 13 | 杨加勇艺术作品租赁协议 | 重庆六便士文化艺术有限公司 | 105,000.00 |
| 14 | 补充协议 | 公寓交房逾期赔付资料（第六批） | 68,486.34 |
| 15 | 补充协议 | 公寓交房逾期赔付资料（第七批） | 77,514.78 |
| 16 | 重庆时代中心项目销售代理合同 | 公寓代理团队 2022.01 月佣金重庆鼎尊房地产顾问有限公司 | 30,881.00 |
| 17 | 重庆时代中心项目销售代理合同 | 公寓代理团队 2021.12 月佣金金山达房地产营销策划（重庆）有限公司 | 64,598.00 |
| 18 | 重庆时代中心项目销售代理合同 | 住宅代理团队 2021.12 月佣金金山达房地产营销策划（重庆）有限公司 | 11,093.00 |
| 19 | 重庆时代中心项目销售代理合同 | 住宅代理团队 2022.01 月佣金重庆鼎尊房地产顾问有限公司 | 30,310.00 |
| 20 | 重庆时代中心项目销售代理合同 | 住宅代理团队 2022.02 月佣金重庆上韬房地产顾问有限公司 | 60,870.00 |
| 21 | 重庆时代中心项目销售代理合同 | 住宅代理团队 2022.03 月佣金重庆上韬房地产顾问有限公司 | 127,294.00 |
| 22 | 物业销售推介服务合同 | 2022.04 月公寓渠道佣金重庆到家网络科技有限公司 | 541,871.00 |
| 23 | 物业销售推介服务合同 | 2022.04 月公寓渠道佣金重庆塘鹅网络科技有限公司 | 59,167.00 |
| 24 | 物业销售推介服务合同 | 2022.04 月公寓渠道佣金重庆中原地产代理有限公司 | 277,063.00 |
| 25 | 物业销售推介服务合同 | 2022.04 月住宅渠道佣金重庆到家网络科技有限公司 | 162,590.00 |
| 26 | 物业销售推介服务合同 | 2022.04 月住宅渠道佣金贝壳找房（重庆）信息技术有限公司 | 88,000.00 |

| 序号 | 合同名称 | 被支付单位/个人 | 本次申请支付款金（元） |
|----|---------------------------------------|-------------------|--------------|
| 27 | 营销团队（公寓）佣金营销团队 2022.01 月佣金 | 公寓自销团队 | 2,058.91 |
| 28 | 营销团队（公寓）佣金营销团队 2022.02 月佣金 | 公寓自销团队 | 28,478.58 |
| 29 | 营销团队（公寓）佣金营销团队 2022.03 月佣金 | 公寓自销团队 | 57,817.52 |
| 30 | 营销团队（住宅）佣金营销团队 2022.01 月佣金 | 住宅自销团队 | 32,478.51 |
| 31 | 营销团队（住宅）佣金营销团队 2022.02 月佣金 | 住宅自销团队 | 20,670.38 |
| 32 | 营销团队（住宅）佣金营销团队 2022.03 月佣金 | 住宅自销团队 | 35,493.03 |
| 33 | 重庆时代中心地下停车库地坪、划线及交通设施、导视系统工程施工合同 | 重庆冠耀建材有限公司 | 635,040.00 |
| 34 | 重庆时代中心 T2 塔楼零星装饰工程施工合同 | 重庆汇发装饰工程有限公司 | 1,516,605.73 |
| 35 | 重庆时代中心 T2T3 楼梯间铺砖工程施工合同 | 重庆汇发装饰工程有限公司 | 556,786.56 |
| 36 | 重庆时代中心 T2 塔楼酒店热水系统设备供应及安装合同 | 重庆雪山建筑配套工程有限公司 | 205,000.00 |
| 37 | 消防设备及污水泵合同增补合同（三） | 上海凯泉泵业（集团）有限公司 | 12,121.50 |
| 38 | 重庆隆鑫中心项目消防泵、潜污泵供应增补合同 | 上海凯泉泵业（集团）有限公司 | 90,459.00 |
| 39 | 重庆隆鑫中心项目外幕墙工程二标段施工合同补充协议二 | 沈阳远大铝业工程有限公司 | 1,296,659.47 |
| 40 | 隆鑫中心虹吸压力排水工程合同 | 成都晨昕环保科技有限公司 | 21,340.00 |
| 41 | T1 塔楼 31 楼净水器购销合同 | 重庆市方天水暖管道设备有限公司 | 9,000.00 |
| 42 | T1 塔楼 31 楼私宴热水厨宝购销合同 | 重庆诺克司商贸有限公司 | 4,512.00 |
| 43 | 31 楼 32 楼风暖浴霸购销合同 | 重庆欣瑞泰实业有限公司 | 5,000.00 |
| 44 | 重庆时代中心建设工程造价咨询合同 | 重庆市建功盛汇工程项目管理有限公司 | 68,719.80 |
| 45 | 重庆隆鑫中心项目电力工程施工承包合同补充协议三 | 重庆首信电力设备安装有限公司 | 1,000,000.00 |
| 46 | 重庆隆鑫中心项目 T2/T3 塔楼天然气供气及安装总承包工程合同 | 重庆能泰科技有限公司 | 1,300,000.00 |
| 47 | 隆鑫隆鑫中心售楼部改造、一层大厅、接待中心装修施工合同 | 海天建设集团有限公司 | 271,947.96 |
| 48 | 重庆时代中心项目矿物绝缘电缆及配件供货合同 | 佛山市雄力建材贸易有限公司 | 1,000,000.00 |
| 49 | 重庆时代中心项目 T2T3 塔楼防火门供应及安装补充协议 | 四川美立方门业有限公司 | 26,109.63 |
| 50 | 重庆时代中心项目 T2T3 塔楼防火门供应及安装合同 | 四川美立方门业有限公司 | 155,244.41 |
| 51 | 重庆隆鑫中心项目外幕墙工程施工承包（第一标段）施工合同补充协议 | 成都武城装饰工程有限公司 | 3,678,954.17 |
| 52 | 重庆时代中心项目 T2 塔楼罗斯福酒店 14~17F 客房装饰工程施工合同 | 北京阳光丽景建筑装饰有限公司 | 1,948,560.03 |
| 53 | 重庆时代中心 T2 塔楼罗斯福酒店 20~23F 客房装饰工程施工合同 | 重庆赛恒建筑装饰工程有限公司 | 1,684,161.84 |
| 54 | 重庆时代中心项目 T2 塔楼酒店卫生间浴缸、柱盆、小便斗供货合同 | 重庆沐卡建材有限公司 | 243,277.20 |
| 55 | 重庆时代中心 T1 塔楼 31 层私宴室内装饰装修设计项目室内设计合同 | 重庆尔本室内设计有限公司 | 87,120.00 |
| 56 | 重庆隆鑫中心项目建筑工程设计合同补充协议五 | 重庆市设计院有限公司 | 240,000.00 |

| 序号 | 合同名称 | 被支付单位/个人 | 本次申请支付款金（元） |
|----|------|----------|---------------|
| 合计 | | | 19,388,852.27 |

11、月度监管情况总结及建议

我司在 2022 年 05 月对重庆时代中心项目监管期间内，所监管的项目成本、工程合同、营销推广合同、工程进度、销售及回款未发现不规范现象，资金使用符合项目建设进度和营销推广需求，后续我司将继续在以上几个方面加强审核与监管。

此外，建议：

- （1）建议营销部制定积极的销售政策及暖场活动，同时拓宽及优化蓄客渠道；
- （2）建议企业持续做好公寓交房工作及有效解决后续投诉问题，避免影响剩余房源销售；
- （3）建议企业重点宣传住宅 31 楼会所及样板间开放展示活动；
- （4）建议工程部加强现场管理，落实岗位责任制度，保质保量按期完工；
- （5）项目设计费用偏高，应加大对项目公司设计部的成本控管力度。

综上所述，本月在项目公司积极配合下监管工作正常。

附件一：

| 已解押清单（第一次） | | | | | |
|------------|------|---------------|-------|----|-----------------------|
| 序号 | 楼栋号 | 坐落 | 名义层 | 房号 | 建筑面积（m ² ） |
| 1 | 塔楼 3 | 重庆市观音桥东环路 7 号 | 第 6 层 | 1 | 66.11 |
| 2 | 塔楼 3 | 重庆市观音桥东环路 7 号 | 第 6 层 | 2 | 58.72 |
| 3 | 塔楼 3 | 重庆市观音桥东环路 7 号 | 第 6 层 | 3 | 50.42 |
| 4 | 塔楼 3 | 重庆市观音桥东环路 7 号 | 第 6 层 | 4 | 50.42 |
| 5 | 塔楼 3 | 重庆市观音桥东环路 7 号 | 第 6 层 | 5 | 50.42 |
| 6 | 塔楼 3 | 重庆市观音桥东环路 7 号 | 第 6 层 | 6 | 50.42 |
| 7 | 塔楼 3 | 重庆市观音桥东环路 7 号 | 第 6 层 | 7 | 58.72 |
| 8 | 塔楼 3 | 重庆市观音桥东环路 7 号 | 第 6 层 | 8 | 66.11 |
| 9 | 塔楼 3 | 重庆市观音桥东环路 7 号 | 第 6 层 | 9 | 62.40 |
| 10 | 塔楼 3 | 重庆市观音桥东环路 7 号 | 第 6 层 | 10 | 58.72 |
| 11 | 塔楼 3 | 重庆市观音桥东环路 7 号 | 第 6 层 | 11 | 50.42 |
| 12 | 塔楼 3 | 重庆市观音桥东环路 7 号 | 第 6 层 | 12 | 50.42 |
| 13 | 塔楼 3 | 重庆市观音桥东环路 7 号 | 第 6 层 | 13 | 50.42 |
| 14 | 塔楼 3 | 重庆市观音桥东环路 7 号 | 第 6 层 | 14 | 50.42 |
| 15 | 塔楼 3 | 重庆市观音桥东环路 7 号 | 第 6 层 | 15 | 58.72 |
| 16 | 塔楼 3 | 重庆市观音桥东环路 7 号 | 第 6 层 | 16 | 66.11 |
| 17 | 塔楼 3 | 重庆市观音桥东环路 7 号 | 第 6 层 | 17 | 62.40 |
| 18 | 塔楼 3 | 重庆市观音桥东环路 7 号 | 第 6 层 | 18 | 51.73 |
| 19 | 塔楼 3 | 重庆市观音桥东环路 7 号 | 第 6 层 | 19 | 51.73 |
| 20 | 塔楼 3 | 重庆市观音桥东环路 7 号 | 第 6 层 | 20 | 51.73 |
| 21 | 塔楼 3 | 重庆市观音桥东环路 7 号 | 第 6 层 | 21 | 51.73 |
| 22 | 塔楼 3 | 重庆市观音桥东环路 7 号 | 第 6 层 | 22 | 62.40 |
| 23 | 塔楼 3 | 重庆市观音桥东环路 7 号 | 第 7 层 | 1 | 66.53 |
| 24 | 塔楼 3 | 重庆市观音桥东环路 7 号 | 第 7 层 | 2 | 59.10 |
| 25 | 塔楼 3 | 重庆市观音桥东环路 7 号 | 第 7 层 | 3 | 50.74 |
| 26 | 塔楼 3 | 重庆市观音桥东环路 7 号 | 第 7 层 | 4 | 50.74 |
| 27 | 塔楼 3 | 重庆市观音桥东环路 7 号 | 第 7 层 | 5 | 50.74 |
| 28 | 塔楼 3 | 重庆市观音桥东环路 7 号 | 第 7 层 | 6 | 50.74 |
| 29 | 塔楼 3 | 重庆市观音桥东环路 7 号 | 第 7 层 | 7 | 59.10 |
| 30 | 塔楼 3 | 重庆市观音桥东环路 7 号 | 第 7 层 | 8 | 66.53 |
| 31 | 塔楼 3 | 重庆市观音桥东环路 7 号 | 第 7 层 | 9 | 62.80 |
| 32 | 塔楼 3 | 重庆市观音桥东环路 7 号 | 第 7 层 | 10 | 52.06 |
| 33 | 塔楼 3 | 重庆市观音桥东环路 7 号 | 第 7 层 | 11 | 52.06 |
| 34 | 塔楼 3 | 重庆市观音桥东环路 7 号 | 第 7 层 | 12 | 52.06 |
| 35 | 塔楼 3 | 重庆市观音桥东环路 7 号 | 第 7 层 | 13 | 52.06 |
| 36 | 塔楼 3 | 重庆市观音桥东环路 7 号 | 第 7 层 | 14 | 62.80 |
| 37 | 塔楼 3 | 重庆市观音桥东环路 7 号 | 第 7 层 | 15 | 66.53 |

| 已解押清单（第一次） | | | | | |
|------------|------|---------------|-------|----|-----------------------|
| 序号 | 楼栋号 | 坐落 | 名义层 | 房号 | 建筑面积（m ² ） |
| 38 | 塔楼 3 | 重庆市观音桥东环路 7 号 | 第 7 层 | 16 | 59.10 |
| 39 | 塔楼 3 | 重庆市观音桥东环路 7 号 | 第 7 层 | 17 | 50.74 |
| 40 | 塔楼 3 | 重庆市观音桥东环路 7 号 | 第 7 层 | 18 | 50.74 |
| 41 | 塔楼 3 | 重庆市观音桥东环路 7 号 | 第 7 层 | 19 | 50.74 |
| 42 | 塔楼 3 | 重庆市观音桥东环路 7 号 | 第 7 层 | 20 | 50.74 |
| 43 | 塔楼 3 | 重庆市观音桥东环路 7 号 | 第 7 层 | 21 | 59.10 |
| 44 | 塔楼 3 | 重庆市观音桥东环路 7 号 | 第 7 层 | 22 | 66.53 |
| 45 | 塔楼 3 | 重庆市观音桥东环路 7 号 | 第 7 层 | 23 | 62.80 |
| 46 | 塔楼 3 | 重庆市观音桥东环路 7 号 | 第 7 层 | 24 | 52.06 |
| 47 | 塔楼 3 | 重庆市观音桥东环路 7 号 | 第 7 层 | 25 | 52.06 |
| 48 | 塔楼 3 | 重庆市观音桥东环路 7 号 | 第 7 层 | 26 | 52.06 |
| 49 | 塔楼 3 | 重庆市观音桥东环路 7 号 | 第 7 层 | 27 | 52.06 |
| 50 | 塔楼 3 | 重庆市观音桥东环路 7 号 | 第 7 层 | 28 | 62.80 |
| 51 | 塔楼 3 | 重庆市观音桥东环路 7 号 | 第 8 层 | 1 | 66.53 |
| 52 | 塔楼 3 | 重庆市观音桥东环路 7 号 | 第 8 层 | 2 | 59.10 |
| 53 | 塔楼 3 | 重庆市观音桥东环路 7 号 | 第 8 层 | 3 | 50.74 |
| 54 | 塔楼 3 | 重庆市观音桥东环路 7 号 | 第 8 层 | 4 | 50.74 |
| 55 | 塔楼 3 | 重庆市观音桥东环路 7 号 | 第 8 层 | 5 | 50.74 |
| 56 | 塔楼 3 | 重庆市观音桥东环路 7 号 | 第 8 层 | 6 | 50.74 |
| 57 | 塔楼 3 | 重庆市观音桥东环路 7 号 | 第 8 层 | 7 | 59.10 |
| 58 | 塔楼 3 | 重庆市观音桥东环路 7 号 | 第 8 层 | 8 | 66.53 |
| 59 | 塔楼 3 | 重庆市观音桥东环路 7 号 | 第 8 层 | 9 | 62.80 |
| 60 | 塔楼 3 | 重庆市观音桥东环路 7 号 | 第 8 层 | 10 | 52.06 |
| 61 | 塔楼 3 | 重庆市观音桥东环路 7 号 | 第 8 层 | 11 | 52.06 |
| 62 | 塔楼 3 | 重庆市观音桥东环路 7 号 | 第 8 层 | 12 | 52.06 |
| 63 | 塔楼 3 | 重庆市观音桥东环路 7 号 | 第 8 层 | 13 | 52.06 |
| 64 | 塔楼 3 | 重庆市观音桥东环路 7 号 | 第 8 层 | 14 | 62.80 |
| 65 | 塔楼 3 | 重庆市观音桥东环路 7 号 | 第 8 层 | 15 | 66.53 |
| 66 | 塔楼 3 | 重庆市观音桥东环路 7 号 | 第 8 层 | 16 | 59.10 |
| 67 | 塔楼 3 | 重庆市观音桥东环路 7 号 | 第 8 层 | 17 | 50.74 |
| 68 | 塔楼 3 | 重庆市观音桥东环路 7 号 | 第 8 层 | 18 | 50.74 |
| 69 | 塔楼 3 | 重庆市观音桥东环路 7 号 | 第 8 层 | 19 | 50.74 |
| 70 | 塔楼 3 | 重庆市观音桥东环路 7 号 | 第 8 层 | 20 | 50.74 |
| 71 | 塔楼 3 | 重庆市观音桥东环路 7 号 | 第 8 层 | 21 | 59.10 |
| 72 | 塔楼 3 | 重庆市观音桥东环路 7 号 | 第 8 层 | 22 | 66.53 |
| 73 | 塔楼 3 | 重庆市观音桥东环路 7 号 | 第 8 层 | 23 | 62.80 |
| 74 | 塔楼 3 | 重庆市观音桥东环路 7 号 | 第 8 层 | 24 | 52.06 |
| 75 | 塔楼 3 | 重庆市观音桥东环路 7 号 | 第 8 层 | 25 | 52.06 |
| 76 | 塔楼 3 | 重庆市观音桥东环路 7 号 | 第 8 层 | 26 | 52.06 |
| 77 | 塔楼 3 | 重庆市观音桥东环路 7 号 | 第 8 层 | 27 | 52.06 |
| 78 | 塔楼 3 | 重庆市观音桥东环路 7 号 | 第 8 层 | 28 | 62.80 |
| 79 | 塔楼 3 | 重庆市观音桥东环路 7 号 | 第 9 层 | 1 | 66.70 |
| 80 | 塔楼 3 | 重庆市观音桥东环路 7 号 | 第 9 层 | 2 | 59.24 |
| 81 | 塔楼 3 | 重庆市观音桥东环路 7 号 | 第 9 层 | 3 | 50.87 |
| 82 | 塔楼 3 | 重庆市观音桥东环路 7 号 | 第 9 层 | 4 | 50.87 |
| 83 | 塔楼 3 | 重庆市观音桥东环路 7 号 | 第 9 层 | 5 | 50.87 |
| 84 | 塔楼 3 | 重庆市观音桥东环路 7 号 | 第 9 层 | 6 | 50.87 |
| 85 | 塔楼 3 | 重庆市观音桥东环路 7 号 | 第 9 层 | 7 | 59.24 |
| 86 | 塔楼 3 | 重庆市观音桥东环路 7 号 | 第 9 层 | 8 | 66.70 |
| 87 | 塔楼 3 | 重庆市观音桥东环路 7 号 | 第 9 层 | 9 | 62.96 |

| 已解押清单（第一次） | | | | | |
|------------|------|---------------|--------|----|----------|
| 序号 | 楼栋号 | 坐落 | 名义层 | 房号 | 建筑面积（m²） |
| 88 | 塔楼 3 | 重庆市观音桥东环路 7 号 | 第 9 层 | 10 | 52.19 |
| 89 | 塔楼 3 | 重庆市观音桥东环路 7 号 | 第 9 层 | 11 | 52.19 |
| 90 | 塔楼 3 | 重庆市观音桥东环路 7 号 | 第 9 层 | 12 | 52.19 |
| 91 | 塔楼 3 | 重庆市观音桥东环路 7 号 | 第 9 层 | 13 | 52.19 |
| 92 | 塔楼 3 | 重庆市观音桥东环路 7 号 | 第 9 层 | 14 | 62.96 |
| 93 | 塔楼 3 | 重庆市观音桥东环路 7 号 | 第 9 层 | 15 | 66.70 |
| 94 | 塔楼 3 | 重庆市观音桥东环路 7 号 | 第 9 层 | 16 | 59.24 |
| 95 | 塔楼 3 | 重庆市观音桥东环路 7 号 | 第 9 层 | 17 | 50.87 |
| 96 | 塔楼 3 | 重庆市观音桥东环路 7 号 | 第 9 层 | 18 | 50.87 |
| 97 | 塔楼 3 | 重庆市观音桥东环路 7 号 | 第 9 层 | 19 | 50.87 |
| 98 | 塔楼 3 | 重庆市观音桥东环路 7 号 | 第 9 层 | 20 | 50.87 |
| 99 | 塔楼 3 | 重庆市观音桥东环路 7 号 | 第 9 层 | 21 | 59.24 |
| 100 | 塔楼 3 | 重庆市观音桥东环路 7 号 | 第 9 层 | 22 | 66.70 |
| 101 | 塔楼 3 | 重庆市观音桥东环路 7 号 | 第 9 层 | 23 | 62.96 |
| 102 | 塔楼 3 | 重庆市观音桥东环路 7 号 | 第 9 层 | 24 | 52.19 |
| 103 | 塔楼 3 | 重庆市观音桥东环路 7 号 | 第 9 层 | 25 | 52.19 |
| 104 | 塔楼 3 | 重庆市观音桥东环路 7 号 | 第 9 层 | 26 | 52.19 |
| 105 | 塔楼 3 | 重庆市观音桥东环路 7 号 | 第 9 层 | 27 | 52.19 |
| 106 | 塔楼 3 | 重庆市观音桥东环路 7 号 | 第 9 层 | 28 | 62.96 |
| 107 | 塔楼 3 | 重庆市观音桥东环路 7 号 | 第 10 层 | 1 | 66.70 |
| 108 | 塔楼 3 | 重庆市观音桥东环路 7 号 | 第 10 层 | 2 | 59.24 |
| 109 | 塔楼 3 | 重庆市观音桥东环路 7 号 | 第 10 层 | 3 | 50.87 |
| 110 | 塔楼 3 | 重庆市观音桥东环路 7 号 | 第 10 层 | 4 | 50.87 |
| 111 | 塔楼 3 | 重庆市观音桥东环路 7 号 | 第 10 层 | 5 | 50.87 |
| 112 | 塔楼 3 | 重庆市观音桥东环路 7 号 | 第 10 层 | 6 | 50.87 |
| 113 | 塔楼 3 | 重庆市观音桥东环路 7 号 | 第 10 层 | 7 | 59.24 |
| 114 | 塔楼 3 | 重庆市观音桥东环路 7 号 | 第 10 层 | 8 | 66.70 |
| 115 | 塔楼 3 | 重庆市观音桥东环路 7 号 | 第 10 层 | 9 | 62.96 |
| 116 | 塔楼 3 | 重庆市观音桥东环路 7 号 | 第 10 层 | 10 | 52.19 |
| 117 | 塔楼 3 | 重庆市观音桥东环路 7 号 | 第 10 层 | 11 | 52.19 |
| 118 | 塔楼 3 | 重庆市观音桥东环路 7 号 | 第 10 层 | 12 | 52.19 |
| 119 | 塔楼 3 | 重庆市观音桥东环路 7 号 | 第 10 层 | 13 | 52.19 |
| 120 | 塔楼 3 | 重庆市观音桥东环路 7 号 | 第 10 层 | 14 | 62.96 |
| 121 | 塔楼 3 | 重庆市观音桥东环路 7 号 | 第 10 层 | 15 | 66.70 |
| 122 | 塔楼 3 | 重庆市观音桥东环路 7 号 | 第 10 层 | 16 | 59.24 |
| 123 | 塔楼 3 | 重庆市观音桥东环路 7 号 | 第 10 层 | 17 | 50.87 |
| 124 | 塔楼 3 | 重庆市观音桥东环路 7 号 | 第 10 层 | 18 | 50.87 |
| 125 | 塔楼 3 | 重庆市观音桥东环路 7 号 | 第 10 层 | 19 | 50.87 |
| 126 | 塔楼 3 | 重庆市观音桥东环路 7 号 | 第 10 层 | 20 | 50.87 |
| 127 | 塔楼 3 | 重庆市观音桥东环路 7 号 | 第 10 层 | 21 | 59.24 |
| 128 | 塔楼 3 | 重庆市观音桥东环路 7 号 | 第 10 层 | 22 | 66.70 |
| 129 | 塔楼 3 | 重庆市观音桥东环路 7 号 | 第 10 层 | 23 | 62.96 |
| 130 | 塔楼 3 | 重庆市观音桥东环路 7 号 | 第 10 层 | 24 | 52.19 |
| 131 | 塔楼 3 | 重庆市观音桥东环路 7 号 | 第 10 层 | 25 | 52.19 |
| 132 | 塔楼 3 | 重庆市观音桥东环路 7 号 | 第 10 层 | 26 | 52.19 |
| 133 | 塔楼 3 | 重庆市观音桥东环路 7 号 | 第 10 层 | 27 | 52.19 |
| 134 | 塔楼 3 | 重庆市观音桥东环路 7 号 | 第 10 层 | 28 | 62.96 |
| 135 | 塔楼 3 | 重庆市观音桥东环路 7 号 | 第 11 层 | 1 | 66.70 |
| 136 | 塔楼 3 | 重庆市观音桥东环路 7 号 | 第 11 层 | 2 | 59.24 |
| 137 | 塔楼 3 | 重庆市观音桥东环路 7 号 | 第 11 层 | 3 | 50.87 |

| 已解押清单（第一次） | | | | | |
|------------|------|---------------|--------|----|-----------------------|
| 序号 | 楼栋号 | 坐落 | 名义层 | 房号 | 建筑面积（m ² ） |
| 138 | 塔楼 3 | 重庆市观音桥东环路 7 号 | 第 11 层 | 4 | 50.87 |
| 139 | 塔楼 3 | 重庆市观音桥东环路 7 号 | 第 11 层 | 5 | 50.87 |
| 140 | 塔楼 3 | 重庆市观音桥东环路 7 号 | 第 11 层 | 6 | 50.87 |
| 141 | 塔楼 3 | 重庆市观音桥东环路 7 号 | 第 11 层 | 7 | 59.24 |
| 142 | 塔楼 3 | 重庆市观音桥东环路 7 号 | 第 11 层 | 8 | 66.70 |
| 143 | 塔楼 3 | 重庆市观音桥东环路 7 号 | 第 11 层 | 9 | 62.96 |
| 144 | 塔楼 3 | 重庆市观音桥东环路 7 号 | 第 11 层 | 10 | 52.19 |
| 145 | 塔楼 3 | 重庆市观音桥东环路 7 号 | 第 11 层 | 11 | 52.19 |
| 146 | 塔楼 3 | 重庆市观音桥东环路 7 号 | 第 11 层 | 12 | 52.19 |
| 147 | 塔楼 3 | 重庆市观音桥东环路 7 号 | 第 11 层 | 13 | 52.19 |
| 148 | 塔楼 3 | 重庆市观音桥东环路 7 号 | 第 11 层 | 14 | 62.96 |
| 149 | 塔楼 3 | 重庆市观音桥东环路 7 号 | 第 11 层 | 15 | 66.70 |
| 150 | 塔楼 3 | 重庆市观音桥东环路 7 号 | 第 11 层 | 16 | 59.24 |
| 151 | 塔楼 3 | 重庆市观音桥东环路 7 号 | 第 11 层 | 17 | 50.87 |
| 152 | 塔楼 3 | 重庆市观音桥东环路 7 号 | 第 11 层 | 18 | 50.87 |
| 153 | 塔楼 3 | 重庆市观音桥东环路 7 号 | 第 11 层 | 19 | 50.87 |
| 154 | 塔楼 3 | 重庆市观音桥东环路 7 号 | 第 11 层 | 20 | 50.87 |
| 155 | 塔楼 3 | 重庆市观音桥东环路 7 号 | 第 11 层 | 21 | 59.24 |
| 156 | 塔楼 3 | 重庆市观音桥东环路 7 号 | 第 11 层 | 22 | 66.70 |
| 157 | 塔楼 3 | 重庆市观音桥东环路 7 号 | 第 11 层 | 23 | 62.96 |
| 158 | 塔楼 3 | 重庆市观音桥东环路 7 号 | 第 11 层 | 24 | 52.19 |
| 159 | 塔楼 3 | 重庆市观音桥东环路 7 号 | 第 11 层 | 25 | 52.19 |
| 160 | 塔楼 3 | 重庆市观音桥东环路 7 号 | 第 11 层 | 26 | 52.19 |
| 161 | 塔楼 3 | 重庆市观音桥东环路 7 号 | 第 11 层 | 27 | 52.19 |
| 162 | 塔楼 3 | 重庆市观音桥东环路 7 号 | 第 11 层 | 28 | 62.96 |
| 163 | 塔楼 3 | 重庆市观音桥东环路 7 号 | 第 12 层 | 1 | 66.70 |
| 164 | 塔楼 3 | 重庆市观音桥东环路 7 号 | 第 12 层 | 2 | 59.24 |
| 165 | 塔楼 3 | 重庆市观音桥东环路 7 号 | 第 12 层 | 3 | 50.87 |
| 166 | 塔楼 3 | 重庆市观音桥东环路 7 号 | 第 12 层 | 4 | 50.87 |
| 167 | 塔楼 3 | 重庆市观音桥东环路 7 号 | 第 12 层 | 5 | 50.87 |
| 168 | 塔楼 3 | 重庆市观音桥东环路 7 号 | 第 12 层 | 6 | 50.87 |
| 169 | 塔楼 3 | 重庆市观音桥东环路 7 号 | 第 12 层 | 7 | 59.24 |
| 170 | 塔楼 3 | 重庆市观音桥东环路 7 号 | 第 12 层 | 8 | 66.70 |
| 171 | 塔楼 3 | 重庆市观音桥东环路 7 号 | 第 12 层 | 9 | 62.96 |
| 172 | 塔楼 3 | 重庆市观音桥东环路 7 号 | 第 12 层 | 10 | 52.19 |
| 173 | 塔楼 3 | 重庆市观音桥东环路 7 号 | 第 12 层 | 11 | 52.19 |
| 174 | 塔楼 3 | 重庆市观音桥东环路 7 号 | 第 12 层 | 12 | 52.19 |
| 175 | 塔楼 3 | 重庆市观音桥东环路 7 号 | 第 12 层 | 13 | 52.19 |
| 176 | 塔楼 3 | 重庆市观音桥东环路 7 号 | 第 12 层 | 14 | 62.96 |
| 177 | 塔楼 3 | 重庆市观音桥东环路 7 号 | 第 12 层 | 15 | 66.70 |
| 178 | 塔楼 3 | 重庆市观音桥东环路 7 号 | 第 12 层 | 16 | 59.24 |
| 179 | 塔楼 3 | 重庆市观音桥东环路 7 号 | 第 12 层 | 17 | 50.87 |
| 180 | 塔楼 3 | 重庆市观音桥东环路 7 号 | 第 12 层 | 18 | 50.87 |
| 181 | 塔楼 3 | 重庆市观音桥东环路 7 号 | 第 12 层 | 19 | 50.87 |
| 182 | 塔楼 3 | 重庆市观音桥东环路 7 号 | 第 12 层 | 20 | 50.87 |
| 183 | 塔楼 3 | 重庆市观音桥东环路 7 号 | 第 12 层 | 21 | 59.24 |
| 184 | 塔楼 3 | 重庆市观音桥东环路 7 号 | 第 12 层 | 22 | 66.70 |
| 185 | 塔楼 3 | 重庆市观音桥东环路 7 号 | 第 12 层 | 23 | 62.96 |
| 186 | 塔楼 3 | 重庆市观音桥东环路 7 号 | 第 12 层 | 24 | 52.19 |
| 187 | 塔楼 3 | 重庆市观音桥东环路 7 号 | 第 12 层 | 25 | 52.19 |

| 已解押清单（第一次） | | | | | |
|-------------|------|---------------|----------|----|----------|
| 序号 | 楼栋号 | 坐落 | 名义层 | 房号 | 建筑面积（m²） |
| 188 | 塔楼 3 | 重庆市观音桥东环路 7 号 | 第 12 层 | 26 | 52.19 |
| 189 | 塔楼 3 | 重庆市观音桥东环路 7 号 | 第 12 层 | 27 | 52.19 |
| 190 | 塔楼 3 | 重庆市观音桥东环路 7 号 | 第 12 层 | 28 | 62.96 |
| 塔楼 3 解押面积合计 | | | 10703.25 | | |

| 已解押清单（第二次） | | | | | |
|------------|------|---------------|--------|----|----------|
| 序号 | 楼栋号 | 坐落 | 名义层 | 房号 | 建筑面积（m²） |
| 1 | 塔楼 3 | 重庆市观音桥东环路 7 号 | 第 13 层 | 1 | 66.70 |
| 2 | 塔楼 3 | 重庆市观音桥东环路 7 号 | 第 13 层 | 2 | 59.24 |
| 3 | 塔楼 3 | 重庆市观音桥东环路 7 号 | 第 13 层 | 3 | 50.87 |
| 4 | 塔楼 3 | 重庆市观音桥东环路 7 号 | 第 13 层 | 4 | 50.87 |
| 5 | 塔楼 3 | 重庆市观音桥东环路 7 号 | 第 13 层 | 5 | 50.87 |
| 6 | 塔楼 3 | 重庆市观音桥东环路 7 号 | 第 13 层 | 6 | 50.87 |
| 7 | 塔楼 3 | 重庆市观音桥东环路 7 号 | 第 13 层 | 7 | 59.24 |
| 8 | 塔楼 3 | 重庆市观音桥东环路 7 号 | 第 13 层 | 8 | 66.70 |
| 9 | 塔楼 3 | 重庆市观音桥东环路 7 号 | 第 13 层 | 9 | 62.96 |
| 10 | 塔楼 3 | 重庆市观音桥东环路 7 号 | 第 13 层 | 10 | 52.19 |
| 11 | 塔楼 3 | 重庆市观音桥东环路 7 号 | 第 13 层 | 11 | 52.19 |
| 12 | 塔楼 3 | 重庆市观音桥东环路 7 号 | 第 13 层 | 12 | 52.19 |
| 13 | 塔楼 3 | 重庆市观音桥东环路 7 号 | 第 13 层 | 13 | 52.19 |
| 14 | 塔楼 3 | 重庆市观音桥东环路 7 号 | 第 13 层 | 14 | 62.96 |
| 15 | 塔楼 3 | 重庆市观音桥东环路 7 号 | 第 13 层 | 15 | 66.70 |
| 16 | 塔楼 3 | 重庆市观音桥东环路 7 号 | 第 13 层 | 16 | 59.24 |
| 17 | 塔楼 3 | 重庆市观音桥东环路 7 号 | 第 13 层 | 17 | 50.87 |
| 18 | 塔楼 3 | 重庆市观音桥东环路 7 号 | 第 13 层 | 18 | 50.87 |
| 19 | 塔楼 3 | 重庆市观音桥东环路 7 号 | 第 13 层 | 19 | 50.87 |
| 20 | 塔楼 3 | 重庆市观音桥东环路 7 号 | 第 13 层 | 20 | 50.87 |
| 21 | 塔楼 3 | 重庆市观音桥东环路 7 号 | 第 13 层 | 21 | 59.24 |
| 22 | 塔楼 3 | 重庆市观音桥东环路 7 号 | 第 13 层 | 22 | 66.70 |
| 23 | 塔楼 3 | 重庆市观音桥东环路 7 号 | 第 13 层 | 23 | 62.96 |
| 24 | 塔楼 3 | 重庆市观音桥东环路 7 号 | 第 13 层 | 24 | 52.19 |
| 25 | 塔楼 3 | 重庆市观音桥东环路 7 号 | 第 13 层 | 25 | 52.19 |
| 26 | 塔楼 3 | 重庆市观音桥东环路 7 号 | 第 13 层 | 26 | 52.19 |
| 27 | 塔楼 3 | 重庆市观音桥东环路 7 号 | 第 13 层 | 27 | 52.19 |
| 28 | 塔楼 3 | 重庆市观音桥东环路 7 号 | 第 13 层 | 28 | 62.96 |
| 29 | 塔楼 3 | 重庆市观音桥东环路 7 号 | 第 14 层 | 1 | 66.70 |
| 30 | 塔楼 3 | 重庆市观音桥东环路 7 号 | 第 14 层 | 2 | 59.24 |
| 31 | 塔楼 3 | 重庆市观音桥东环路 7 号 | 第 14 层 | 3 | 50.87 |
| 32 | 塔楼 3 | 重庆市观音桥东环路 7 号 | 第 14 层 | 4 | 50.87 |
| 33 | 塔楼 3 | 重庆市观音桥东环路 7 号 | 第 14 层 | 5 | 50.87 |
| 34 | 塔楼 3 | 重庆市观音桥东环路 7 号 | 第 14 层 | 6 | 50.87 |
| 35 | 塔楼 3 | 重庆市观音桥东环路 7 号 | 第 14 层 | 7 | 59.24 |
| 36 | 塔楼 3 | 重庆市观音桥东环路 7 号 | 第 14 层 | 8 | 66.70 |
| 37 | 塔楼 3 | 重庆市观音桥东环路 7 号 | 第 14 层 | 9 | 62.96 |
| 38 | 塔楼 3 | 重庆市观音桥东环路 7 号 | 第 14 层 | 10 | 52.19 |
| 39 | 塔楼 3 | 重庆市观音桥东环路 7 号 | 第 14 层 | 11 | 52.19 |
| 40 | 塔楼 3 | 重庆市观音桥东环路 7 号 | 第 14 层 | 12 | 52.19 |
| 41 | 塔楼 3 | 重庆市观音桥东环路 7 号 | 第 14 层 | 13 | 52.19 |
| 42 | 塔楼 3 | 重庆市观音桥东环路 7 号 | 第 14 层 | 14 | 62.96 |

| 已解押清单（第二次） | | | | | |
|------------|------|---------------|--------|----|-----------------------|
| 序号 | 楼栋号 | 坐落 | 名义层 | 房号 | 建筑面积（m ² ） |
| 43 | 塔楼 3 | 重庆市观音桥东环路 7 号 | 第 14 层 | 15 | 66.70 |
| 44 | 塔楼 3 | 重庆市观音桥东环路 7 号 | 第 14 层 | 16 | 59.24 |
| 45 | 塔楼 3 | 重庆市观音桥东环路 7 号 | 第 14 层 | 17 | 50.87 |
| 46 | 塔楼 3 | 重庆市观音桥东环路 7 号 | 第 14 层 | 18 | 50.87 |
| 47 | 塔楼 3 | 重庆市观音桥东环路 7 号 | 第 14 层 | 19 | 50.87 |
| 48 | 塔楼 3 | 重庆市观音桥东环路 7 号 | 第 14 层 | 20 | 50.87 |
| 49 | 塔楼 3 | 重庆市观音桥东环路 7 号 | 第 14 层 | 21 | 59.24 |
| 50 | 塔楼 3 | 重庆市观音桥东环路 7 号 | 第 14 层 | 22 | 66.70 |
| 51 | 塔楼 3 | 重庆市观音桥东环路 7 号 | 第 14 层 | 23 | 62.96 |
| 52 | 塔楼 3 | 重庆市观音桥东环路 7 号 | 第 14 层 | 24 | 52.19 |
| 53 | 塔楼 3 | 重庆市观音桥东环路 7 号 | 第 14 层 | 25 | 52.19 |
| 54 | 塔楼 3 | 重庆市观音桥东环路 7 号 | 第 14 层 | 26 | 52.19 |
| 55 | 塔楼 3 | 重庆市观音桥东环路 7 号 | 第 14 层 | 27 | 52.19 |
| 56 | 塔楼 3 | 重庆市观音桥东环路 7 号 | 第 14 层 | 28 | 62.96 |
| 57 | 塔楼 3 | 重庆市观音桥东环路 7 号 | 第 15 层 | 1 | 66.70 |
| 58 | 塔楼 3 | 重庆市观音桥东环路 7 号 | 第 15 层 | 2 | 59.24 |
| 59 | 塔楼 3 | 重庆市观音桥东环路 7 号 | 第 15 层 | 3 | 50.87 |
| 60 | 塔楼 3 | 重庆市观音桥东环路 7 号 | 第 15 层 | 4 | 50.87 |
| 61 | 塔楼 3 | 重庆市观音桥东环路 7 号 | 第 15 层 | 5 | 50.87 |
| 62 | 塔楼 3 | 重庆市观音桥东环路 7 号 | 第 15 层 | 6 | 50.87 |
| 63 | 塔楼 3 | 重庆市观音桥东环路 7 号 | 第 15 层 | 7 | 59.24 |
| 64 | 塔楼 3 | 重庆市观音桥东环路 7 号 | 第 15 层 | 8 | 66.70 |
| 65 | 塔楼 3 | 重庆市观音桥东环路 7 号 | 第 15 层 | 9 | 62.96 |
| 66 | 塔楼 3 | 重庆市观音桥东环路 7 号 | 第 15 层 | 10 | 52.19 |
| 67 | 塔楼 3 | 重庆市观音桥东环路 7 号 | 第 15 层 | 11 | 52.19 |
| 68 | 塔楼 3 | 重庆市观音桥东环路 7 号 | 第 15 层 | 12 | 52.19 |
| 69 | 塔楼 3 | 重庆市观音桥东环路 7 号 | 第 15 层 | 13 | 52.19 |
| 70 | 塔楼 3 | 重庆市观音桥东环路 7 号 | 第 15 层 | 14 | 62.96 |
| 71 | 塔楼 3 | 重庆市观音桥东环路 7 号 | 第 15 层 | 15 | 66.70 |
| 72 | 塔楼 3 | 重庆市观音桥东环路 7 号 | 第 15 层 | 16 | 59.24 |
| 73 | 塔楼 3 | 重庆市观音桥东环路 7 号 | 第 15 层 | 17 | 50.87 |
| 74 | 塔楼 3 | 重庆市观音桥东环路 7 号 | 第 15 层 | 18 | 50.87 |
| 75 | 塔楼 3 | 重庆市观音桥东环路 7 号 | 第 15 层 | 19 | 50.87 |
| 76 | 塔楼 3 | 重庆市观音桥东环路 7 号 | 第 15 层 | 20 | 50.87 |
| 77 | 塔楼 3 | 重庆市观音桥东环路 7 号 | 第 15 层 | 21 | 59.24 |
| 78 | 塔楼 3 | 重庆市观音桥东环路 7 号 | 第 15 层 | 22 | 66.70 |
| 79 | 塔楼 3 | 重庆市观音桥东环路 7 号 | 第 15 层 | 23 | 62.96 |
| 80 | 塔楼 3 | 重庆市观音桥东环路 7 号 | 第 15 层 | 24 | 52.19 |
| 81 | 塔楼 3 | 重庆市观音桥东环路 7 号 | 第 15 层 | 25 | 52.19 |
| 82 | 塔楼 3 | 重庆市观音桥东环路 7 号 | 第 15 层 | 26 | 52.19 |
| 83 | 塔楼 3 | 重庆市观音桥东环路 7 号 | 第 15 层 | 27 | 52.19 |
| 84 | 塔楼 3 | 重庆市观音桥东环路 7 号 | 第 15 层 | 28 | 62.96 |
| 85 | 塔楼 3 | 重庆市观音桥东环路 7 号 | 第 17 层 | 1 | 66.45 |
| 86 | 塔楼 3 | 重庆市观音桥东环路 7 号 | 第 17 层 | 2 | 59.03 |
| 87 | 塔楼 3 | 重庆市观音桥东环路 7 号 | 第 17 层 | 3 | 50.68 |
| 88 | 塔楼 3 | 重庆市观音桥东环路 7 号 | 第 17 层 | 4 | 50.68 |
| 89 | 塔楼 3 | 重庆市观音桥东环路 7 号 | 第 17 层 | 5 | 50.68 |
| 90 | 塔楼 3 | 重庆市观音桥东环路 7 号 | 第 17 层 | 6 | 50.68 |
| 91 | 塔楼 3 | 重庆市观音桥东环路 7 号 | 第 17 层 | 7 | 59.03 |
| 92 | 塔楼 3 | 重庆市观音桥东环路 7 号 | 第 17 层 | 8 | 66.45 |

| 已解押清单（第二次） | | | | | |
|-------------|------|---------------|---------|----|-----------------------|
| 序号 | 楼栋号 | 坐落 | 名义层 | 房号 | 建筑面积（m ² ） |
| 93 | 塔楼 3 | 重庆市观音桥东环路 7 号 | 第 17 层 | 9 | 62.72 |
| 94 | 塔楼 3 | 重庆市观音桥东环路 7 号 | 第 17 层 | 10 | 52.00 |
| 95 | 塔楼 3 | 重庆市观音桥东环路 7 号 | 第 17 层 | 11 | 52.00 |
| 96 | 塔楼 3 | 重庆市观音桥东环路 7 号 | 第 17 层 | 12 | 52.00 |
| 97 | 塔楼 3 | 重庆市观音桥东环路 7 号 | 第 17 层 | 13 | 52.00 |
| 98 | 塔楼 3 | 重庆市观音桥东环路 7 号 | 第 17 层 | 14 | 62.72 |
| 99 | 塔楼 3 | 重庆市观音桥东环路 7 号 | 第 17 层 | 15 | 66.45 |
| 100 | 塔楼 3 | 重庆市观音桥东环路 7 号 | 第 17 层 | 16 | 59.03 |
| 101 | 塔楼 3 | 重庆市观音桥东环路 7 号 | 第 17 层 | 17 | 50.68 |
| 102 | 塔楼 3 | 重庆市观音桥东环路 7 号 | 第 17 层 | 18 | 50.68 |
| 103 | 塔楼 3 | 重庆市观音桥东环路 7 号 | 第 17 层 | 19 | 50.68 |
| 104 | 塔楼 3 | 重庆市观音桥东环路 7 号 | 第 17 层 | 20 | 50.68 |
| 105 | 塔楼 3 | 重庆市观音桥东环路 7 号 | 第 17 层 | 21 | 59.03 |
| 106 | 塔楼 3 | 重庆市观音桥东环路 7 号 | 第 17 层 | 22 | 66.45 |
| 107 | 塔楼 3 | 重庆市观音桥东环路 7 号 | 第 17 层 | 23 | 62.72 |
| 108 | 塔楼 3 | 重庆市观音桥东环路 7 号 | 第 17 层 | 24 | 52.00 |
| 109 | 塔楼 3 | 重庆市观音桥东环路 7 号 | 第 17 层 | 25 | 52.00 |
| 110 | 塔楼 3 | 重庆市观音桥东环路 7 号 | 第 17 层 | 26 | 52.00 |
| 111 | 塔楼 3 | 重庆市观音桥东环路 7 号 | 第 17 层 | 27 | 52.00 |
| 112 | 塔楼 3 | 重庆市观音桥东环路 7 号 | 第 17 层 | 28 | 62.72 |
| 113 | 塔楼 3 | 重庆市观音桥东环路 7 号 | 第 19 层 | 1 | 66.44 |
| 114 | 塔楼 3 | 重庆市观音桥东环路 7 号 | 第 19 层 | 2 | 59.01 |
| 115 | 塔楼 3 | 重庆市观音桥东环路 7 号 | 第 19 层 | 3 | 50.67 |
| 116 | 塔楼 3 | 重庆市观音桥东环路 7 号 | 第 19 层 | 4 | 50.67 |
| 117 | 塔楼 3 | 重庆市观音桥东环路 7 号 | 第 19 层 | 5 | 50.67 |
| 118 | 塔楼 3 | 重庆市观音桥东环路 7 号 | 第 19 层 | 6 | 50.67 |
| 119 | 塔楼 3 | 重庆市观音桥东环路 7 号 | 第 19 层 | 7 | 59.01 |
| 120 | 塔楼 3 | 重庆市观音桥东环路 7 号 | 第 19 层 | 8 | 66.44 |
| 121 | 塔楼 3 | 重庆市观音桥东环路 7 号 | 第 19 层 | 9 | 62.71 |
| 122 | 塔楼 3 | 重庆市观音桥东环路 7 号 | 第 19 层 | 10 | 51.99 |
| 123 | 塔楼 3 | 重庆市观音桥东环路 7 号 | 第 19 层 | 11 | 51.99 |
| 124 | 塔楼 3 | 重庆市观音桥东环路 7 号 | 第 19 层 | 12 | 51.99 |
| 125 | 塔楼 3 | 重庆市观音桥东环路 7 号 | 第 19 层 | 13 | 51.99 |
| 126 | 塔楼 3 | 重庆市观音桥东环路 7 号 | 第 19 层 | 14 | 62.71 |
| 127 | 塔楼 3 | 重庆市观音桥东环路 7 号 | 第 19 层 | 15 | 66.44 |
| 128 | 塔楼 3 | 重庆市观音桥东环路 7 号 | 第 19 层 | 16 | 59.01 |
| 129 | 塔楼 3 | 重庆市观音桥东环路 7 号 | 第 19 层 | 17 | 50.67 |
| 130 | 塔楼 3 | 重庆市观音桥东环路 7 号 | 第 19 层 | 18 | 50.67 |
| 131 | 塔楼 3 | 重庆市观音桥东环路 7 号 | 第 19 层 | 19 | 50.67 |
| 132 | 塔楼 3 | 重庆市观音桥东环路 7 号 | 第 19 层 | 20 | 50.67 |
| 133 | 塔楼 3 | 重庆市观音桥东环路 7 号 | 第 19 层 | 21 | 59.01 |
| 134 | 塔楼 3 | 重庆市观音桥东环路 7 号 | 第 19 层 | 22 | 66.44 |
| 135 | 塔楼 3 | 重庆市观音桥东环路 7 号 | 第 19 层 | 23 | 62.71 |
| 136 | 塔楼 3 | 重庆市观音桥东环路 7 号 | 第 19 层 | 24 | 51.99 |
| 137 | 塔楼 3 | 重庆市观音桥东环路 7 号 | 第 19 层 | 25 | 51.99 |
| 138 | 塔楼 3 | 重庆市观音桥东环路 7 号 | 第 19 层 | 26 | 51.99 |
| 139 | 塔楼 3 | 重庆市观音桥东环路 7 号 | 第 19 层 | 27 | 51.99 |
| 140 | 塔楼 3 | 重庆市观音桥东环路 7 号 | 第 19 层 | 28 | 62.71 |
| 141 | 塔楼 3 | 重庆市观音桥东环路 7 号 | 第 19 层 | 29 | 39.83 |
| 塔楼 3 解押面积合计 | | | 7928.23 | | |

| 已解押清单（第三次，低区） | | | | | |
|---------------|------|---------------|-------|----|----------|
| 序号 | 楼栋号 | 坐落 | 名义层 | 房号 | 建筑面积（m²） |
| 1 | 塔楼 2 | 重庆市观音桥东环路 9 号 | 第 7 层 | 1 | 59.61 |
| 2 | 塔楼 2 | 重庆市观音桥东环路 9 号 | 第 7 层 | 2 | 50.39 |
| 3 | 塔楼 2 | 重庆市观音桥东环路 9 号 | 第 7 层 | 3 | 50.39 |
| 4 | 塔楼 2 | 重庆市观音桥东环路 9 号 | 第 7 层 | 4 | 50.39 |
| 5 | 塔楼 2 | 重庆市观音桥东环路 9 号 | 第 7 层 | 5 | 50.39 |
| 6 | 塔楼 2 | 重庆市观音桥东环路 9 号 | 第 7 层 | 6 | 59.61 |
| 7 | 塔楼 2 | 重庆市观音桥东环路 9 号 | 第 7 层 | 7 | 71.30 |
| 8 | 塔楼 2 | 重庆市观音桥东环路 9 号 | 第 7 层 | 8 | 61.96 |
| 9 | 塔楼 2 | 重庆市观音桥东环路 9 号 | 第 7 层 | 9 | 51.69 |
| 10 | 塔楼 2 | 重庆市观音桥东环路 9 号 | 第 7 层 | 10 | 51.69 |
| 11 | 塔楼 2 | 重庆市观音桥东环路 9 号 | 第 7 层 | 11 | 51.69 |
| 12 | 塔楼 2 | 重庆市观音桥东环路 9 号 | 第 7 层 | 12 | 51.69 |
| 13 | 塔楼 2 | 重庆市观音桥东环路 9 号 | 第 7 层 | 13 | 61.96 |
| 14 | 塔楼 2 | 重庆市观音桥东环路 9 号 | 第 7 层 | 14 | 71.30 |
| 15 | 塔楼 2 | 重庆市观音桥东环路 9 号 | 第 7 层 | 15 | 59.61 |
| 16 | 塔楼 2 | 重庆市观音桥东环路 9 号 | 第 7 层 | 16 | 50.39 |
| 17 | 塔楼 2 | 重庆市观音桥东环路 9 号 | 第 7 层 | 17 | 50.39 |
| 18 | 塔楼 2 | 重庆市观音桥东环路 9 号 | 第 7 层 | 18 | 50.39 |
| 19 | 塔楼 2 | 重庆市观音桥东环路 9 号 | 第 7 层 | 19 | 50.39 |
| 20 | 塔楼 2 | 重庆市观音桥东环路 9 号 | 第 7 层 | 20 | 59.61 |
| 21 | 塔楼 2 | 重庆市观音桥东环路 9 号 | 第 7 层 | 21 | 71.30 |
| 22 | 塔楼 2 | 重庆市观音桥东环路 9 号 | 第 7 层 | 22 | 61.96 |
| 23 | 塔楼 2 | 重庆市观音桥东环路 9 号 | 第 7 层 | 23 | 51.69 |
| 24 | 塔楼 2 | 重庆市观音桥东环路 9 号 | 第 7 层 | 24 | 51.69 |
| 25 | 塔楼 2 | 重庆市观音桥东环路 9 号 | 第 7 层 | 25 | 51.69 |
| 26 | 塔楼 2 | 重庆市观音桥东环路 9 号 | 第 7 层 | 26 | 51.69 |
| 27 | 塔楼 2 | 重庆市观音桥东环路 9 号 | 第 7 层 | 27 | 61.96 |
| 28 | 塔楼 2 | 重庆市观音桥东环路 9 号 | 第 7 层 | 28 | 71.30 |
| 29 | 塔楼 2 | 重庆市观音桥东环路 9 号 | 第 8 层 | 1 | 59.61 |
| 30 | 塔楼 2 | 重庆市观音桥东环路 9 号 | 第 8 层 | 2 | 50.39 |
| 31 | 塔楼 2 | 重庆市观音桥东环路 9 号 | 第 8 层 | 3 | 50.39 |
| 32 | 塔楼 2 | 重庆市观音桥东环路 9 号 | 第 8 层 | 4 | 50.39 |
| 33 | 塔楼 2 | 重庆市观音桥东环路 9 号 | 第 8 层 | 5 | 50.39 |
| 34 | 塔楼 2 | 重庆市观音桥东环路 9 号 | 第 8 层 | 6 | 59.61 |
| 35 | 塔楼 2 | 重庆市观音桥东环路 9 号 | 第 8 层 | 7 | 71.30 |
| 36 | 塔楼 2 | 重庆市观音桥东环路 9 号 | 第 8 层 | 8 | 61.96 |
| 37 | 塔楼 2 | 重庆市观音桥东环路 9 号 | 第 8 层 | 9 | 51.69 |
| 38 | 塔楼 2 | 重庆市观音桥东环路 9 号 | 第 8 层 | 10 | 51.69 |
| 39 | 塔楼 2 | 重庆市观音桥东环路 9 号 | 第 8 层 | 11 | 51.69 |
| 40 | 塔楼 2 | 重庆市观音桥东环路 9 号 | 第 8 层 | 12 | 51.69 |
| 41 | 塔楼 2 | 重庆市观音桥东环路 9 号 | 第 8 层 | 13 | 61.96 |
| 42 | 塔楼 2 | 重庆市观音桥东环路 9 号 | 第 8 层 | 14 | 71.30 |
| 43 | 塔楼 2 | 重庆市观音桥东环路 9 号 | 第 8 层 | 15 | 59.61 |
| 44 | 塔楼 2 | 重庆市观音桥东环路 9 号 | 第 8 层 | 16 | 50.39 |
| 45 | 塔楼 2 | 重庆市观音桥东环路 9 号 | 第 8 层 | 17 | 50.39 |
| 46 | 塔楼 2 | 重庆市观音桥东环路 9 号 | 第 8 层 | 18 | 50.39 |
| 47 | 塔楼 2 | 重庆市观音桥东环路 9 号 | 第 8 层 | 19 | 50.39 |
| 48 | 塔楼 2 | 重庆市观音桥东环路 9 号 | 第 8 层 | 20 | 59.61 |
| 49 | 塔楼 2 | 重庆市观音桥东环路 9 号 | 第 8 层 | 21 | 71.30 |

| 已解押清单（第三次，低区） | | | | | |
|---------------|------|---------------|--------|----|----------|
| 序号 | 楼栋号 | 坐落 | 名义层 | 房号 | 建筑面积（m²） |
| 50 | 塔楼 2 | 重庆市观音桥东环路 9 号 | 第 8 层 | 22 | 61.96 |
| 51 | 塔楼 2 | 重庆市观音桥东环路 9 号 | 第 8 层 | 23 | 51.69 |
| 52 | 塔楼 2 | 重庆市观音桥东环路 9 号 | 第 8 层 | 24 | 51.69 |
| 53 | 塔楼 2 | 重庆市观音桥东环路 9 号 | 第 8 层 | 25 | 51.69 |
| 54 | 塔楼 2 | 重庆市观音桥东环路 9 号 | 第 8 层 | 26 | 51.69 |
| 55 | 塔楼 2 | 重庆市观音桥东环路 9 号 | 第 8 层 | 27 | 61.96 |
| 56 | 塔楼 2 | 重庆市观音桥东环路 9 号 | 第 8 层 | 28 | 71.30 |
| 57 | 塔楼 2 | 重庆市观音桥东环路 9 号 | 第 9 层 | 1 | 59.78 |
| 58 | 塔楼 2 | 重庆市观音桥东环路 9 号 | 第 9 层 | 2 | 50.54 |
| 59 | 塔楼 2 | 重庆市观音桥东环路 9 号 | 第 9 层 | 3 | 50.55 |
| 60 | 塔楼 2 | 重庆市观音桥东环路 9 号 | 第 9 层 | 4 | 50.55 |
| 61 | 塔楼 2 | 重庆市观音桥东环路 9 号 | 第 9 层 | 5 | 50.55 |
| 62 | 塔楼 2 | 重庆市观音桥东环路 9 号 | 第 9 层 | 6 | 59.78 |
| 63 | 塔楼 2 | 重庆市观音桥东环路 9 号 | 第 9 层 | 7 | 71.35 |
| 64 | 塔楼 2 | 重庆市观音桥东环路 9 号 | 第 9 层 | 8 | 62.12 |
| 65 | 塔楼 2 | 重庆市观音桥东环路 9 号 | 第 9 层 | 9 | 51.84 |
| 66 | 塔楼 2 | 重庆市观音桥东环路 9 号 | 第 9 层 | 10 | 51.84 |
| 67 | 塔楼 2 | 重庆市观音桥东环路 9 号 | 第 9 层 | 11 | 51.84 |
| 68 | 塔楼 2 | 重庆市观音桥东环路 9 号 | 第 9 层 | 12 | 51.84 |
| 69 | 塔楼 2 | 重庆市观音桥东环路 9 号 | 第 9 层 | 13 | 62.12 |
| 70 | 塔楼 2 | 重庆市观音桥东环路 9 号 | 第 9 层 | 14 | 71.35 |
| 71 | 塔楼 2 | 重庆市观音桥东环路 9 号 | 第 9 层 | 15 | 59.78 |
| 72 | 塔楼 2 | 重庆市观音桥东环路 9 号 | 第 9 层 | 16 | 50.55 |
| 73 | 塔楼 2 | 重庆市观音桥东环路 9 号 | 第 9 层 | 17 | 50.55 |
| 74 | 塔楼 2 | 重庆市观音桥东环路 9 号 | 第 9 层 | 18 | 50.55 |
| 75 | 塔楼 2 | 重庆市观音桥东环路 9 号 | 第 9 层 | 19 | 50.54 |
| 76 | 塔楼 2 | 重庆市观音桥东环路 9 号 | 第 9 层 | 20 | 59.78 |
| 77 | 塔楼 2 | 重庆市观音桥东环路 9 号 | 第 9 层 | 21 | 71.35 |
| 78 | 塔楼 2 | 重庆市观音桥东环路 9 号 | 第 9 层 | 22 | 62.12 |
| 79 | 塔楼 2 | 重庆市观音桥东环路 9 号 | 第 9 层 | 23 | 51.84 |
| 80 | 塔楼 2 | 重庆市观音桥东环路 9 号 | 第 9 层 | 24 | 51.84 |
| 81 | 塔楼 2 | 重庆市观音桥东环路 9 号 | 第 9 层 | 25 | 51.84 |
| 82 | 塔楼 2 | 重庆市观音桥东环路 9 号 | 第 9 层 | 26 | 51.84 |
| 83 | 塔楼 2 | 重庆市观音桥东环路 9 号 | 第 9 层 | 27 | 62.12 |
| 84 | 塔楼 2 | 重庆市观音桥东环路 9 号 | 第 9 层 | 28 | 71.35 |
| 塔楼 2 解押面积合计 | | | | | 4768.34 |
| 85 | 塔楼 3 | 重庆市观音桥东环路 7 号 | 第 20 层 | 1 | 66.44 |
| 86 | 塔楼 3 | 重庆市观音桥东环路 7 号 | 第 20 层 | 2 | 59.01 |
| 87 | 塔楼 3 | 重庆市观音桥东环路 7 号 | 第 20 层 | 3 | 50.67 |
| 88 | 塔楼 3 | 重庆市观音桥东环路 7 号 | 第 20 层 | 4 | 50.67 |
| 89 | 塔楼 3 | 重庆市观音桥东环路 7 号 | 第 20 层 | 5 | 50.67 |
| 90 | 塔楼 3 | 重庆市观音桥东环路 7 号 | 第 20 层 | 6 | 50.67 |
| 91 | 塔楼 3 | 重庆市观音桥东环路 7 号 | 第 20 层 | 7 | 59.01 |
| 92 | 塔楼 3 | 重庆市观音桥东环路 7 号 | 第 20 层 | 8 | 66.44 |
| 93 | 塔楼 3 | 重庆市观音桥东环路 7 号 | 第 20 层 | 9 | 62.71 |
| 94 | 塔楼 3 | 重庆市观音桥东环路 7 号 | 第 20 层 | 10 | 51.99 |
| 95 | 塔楼 3 | 重庆市观音桥东环路 7 号 | 第 20 层 | 11 | 51.99 |
| 96 | 塔楼 3 | 重庆市观音桥东环路 7 号 | 第 20 层 | 12 | 51.99 |
| 97 | 塔楼 3 | 重庆市观音桥东环路 7 号 | 第 20 层 | 13 | 51.99 |
| 98 | 塔楼 3 | 重庆市观音桥东环路 7 号 | 第 20 层 | 14 | 62.71 |

| 已解押清单（第三次，低区） | | | | | |
|---------------|------|---------------|--------|----|-----------------------|
| 序号 | 楼栋号 | 坐落 | 名义层 | 房号 | 建筑面积（m ² ） |
| 99 | 塔楼 3 | 重庆市观音桥东环路 7 号 | 第 20 层 | 15 | 66.44 |
| 100 | 塔楼 3 | 重庆市观音桥东环路 7 号 | 第 20 层 | 16 | 59.01 |
| 101 | 塔楼 3 | 重庆市观音桥东环路 7 号 | 第 20 层 | 17 | 50.67 |
| 102 | 塔楼 3 | 重庆市观音桥东环路 7 号 | 第 20 层 | 18 | 50.67 |
| 103 | 塔楼 3 | 重庆市观音桥东环路 7 号 | 第 20 层 | 19 | 50.67 |
| 104 | 塔楼 3 | 重庆市观音桥东环路 7 号 | 第 20 层 | 20 | 50.67 |
| 105 | 塔楼 3 | 重庆市观音桥东环路 7 号 | 第 20 层 | 21 | 59.01 |
| 106 | 塔楼 3 | 重庆市观音桥东环路 7 号 | 第 20 层 | 22 | 66.44 |
| 107 | 塔楼 3 | 重庆市观音桥东环路 7 号 | 第 20 层 | 23 | 62.71 |
| 108 | 塔楼 3 | 重庆市观音桥东环路 7 号 | 第 20 层 | 24 | 51.99 |
| 109 | 塔楼 3 | 重庆市观音桥东环路 7 号 | 第 20 层 | 25 | 51.99 |
| 110 | 塔楼 3 | 重庆市观音桥东环路 7 号 | 第 20 层 | 26 | 51.99 |
| 111 | 塔楼 3 | 重庆市观音桥东环路 7 号 | 第 20 层 | 27 | 51.99 |
| 112 | 塔楼 3 | 重庆市观音桥东环路 7 号 | 第 20 层 | 28 | 62.71 |
| 113 | 塔楼 3 | 重庆市观音桥东环路 7 号 | 第 20 层 | 29 | 39.83 |
| 塔楼 3 解押面积合计 | | | | | 1613.75 |
| 解押面积合计 | | | | | 6382.09 |

| 已解押清单（第三次，高区） | | | | | |
|---------------|------|---------------|--------|----|-----------------------|
| 序号 | 楼栋号 | 坐落 | 名义层 | 房号 | 建筑面积（m ² ） |
| 1 | 塔楼 3 | 重庆市观音桥东环路 7 号 | 第 21 层 | 1 | 66.44 |
| 2 | 塔楼 3 | 重庆市观音桥东环路 7 号 | 第 21 层 | 2 | 59.01 |
| 3 | 塔楼 3 | 重庆市观音桥东环路 7 号 | 第 21 层 | 3 | 50.67 |
| 4 | 塔楼 3 | 重庆市观音桥东环路 7 号 | 第 21 层 | 4 | 50.67 |
| 5 | 塔楼 3 | 重庆市观音桥东环路 7 号 | 第 21 层 | 5 | 50.67 |
| 6 | 塔楼 3 | 重庆市观音桥东环路 7 号 | 第 21 层 | 6 | 50.67 |
| 7 | 塔楼 3 | 重庆市观音桥东环路 7 号 | 第 21 层 | 7 | 59.01 |
| 8 | 塔楼 3 | 重庆市观音桥东环路 7 号 | 第 21 层 | 8 | 66.44 |
| 9 | 塔楼 3 | 重庆市观音桥东环路 7 号 | 第 21 层 | 9 | 62.71 |
| 10 | 塔楼 3 | 重庆市观音桥东环路 7 号 | 第 21 层 | 10 | 51.99 |
| 11 | 塔楼 3 | 重庆市观音桥东环路 7 号 | 第 21 层 | 11 | 51.99 |
| 12 | 塔楼 3 | 重庆市观音桥东环路 7 号 | 第 21 层 | 12 | 51.99 |
| 13 | 塔楼 3 | 重庆市观音桥东环路 7 号 | 第 21 层 | 13 | 51.99 |
| 14 | 塔楼 3 | 重庆市观音桥东环路 7 号 | 第 21 层 | 14 | 62.71 |
| 15 | 塔楼 3 | 重庆市观音桥东环路 7 号 | 第 21 层 | 15 | 66.44 |
| 16 | 塔楼 3 | 重庆市观音桥东环路 7 号 | 第 21 层 | 16 | 59.01 |
| 17 | 塔楼 3 | 重庆市观音桥东环路 7 号 | 第 21 层 | 17 | 50.67 |
| 18 | 塔楼 3 | 重庆市观音桥东环路 7 号 | 第 21 层 | 18 | 50.67 |
| 19 | 塔楼 3 | 重庆市观音桥东环路 7 号 | 第 21 层 | 19 | 50.67 |
| 20 | 塔楼 3 | 重庆市观音桥东环路 7 号 | 第 21 层 | 20 | 50.67 |
| 21 | 塔楼 3 | 重庆市观音桥东环路 7 号 | 第 21 层 | 21 | 59.01 |
| 22 | 塔楼 3 | 重庆市观音桥东环路 7 号 | 第 21 层 | 22 | 66.44 |
| 23 | 塔楼 3 | 重庆市观音桥东环路 7 号 | 第 21 层 | 23 | 62.71 |
| 24 | 塔楼 3 | 重庆市观音桥东环路 7 号 | 第 21 层 | 24 | 51.99 |
| 25 | 塔楼 3 | 重庆市观音桥东环路 7 号 | 第 21 层 | 25 | 51.99 |
| 26 | 塔楼 3 | 重庆市观音桥东环路 7 号 | 第 21 层 | 26 | 51.99 |
| 27 | 塔楼 3 | 重庆市观音桥东环路 7 号 | 第 21 层 | 27 | 51.99 |
| 28 | 塔楼 3 | 重庆市观音桥东环路 7 号 | 第 21 层 | 28 | 62.71 |
| 29 | 塔楼 3 | 重庆市观音桥东环路 7 号 | 第 21 层 | 29 | 39.83 |

| 已解押清单（第三次，高区） | | | | | |
|---------------|-----|----|---------|----|----------|
| 序号 | 楼栋号 | 坐落 | 名义层 | 房号 | 建筑面积（m²） |
| 塔楼 3 解押面积合计 | | | 1613.75 | | |

| 已解押清单（第四次） | | | | | |
|------------|------|---------------|--------|----|----------|
| 序号 | 楼栋号 | 坐落 | 名义层 | 房号 | 建筑面积（m²） |
| 1 | 塔楼 3 | 重庆市观音桥东环路 7 号 | 第 25 层 | 1 | 66.81 |
| 2 | 塔楼 3 | 重庆市观音桥东环路 7 号 | 第 25 层 | 2 | 59.34 |
| 3 | 塔楼 3 | 重庆市观音桥东环路 7 号 | 第 25 层 | 3 | 50.95 |
| 4 | 塔楼 3 | 重庆市观音桥东环路 7 号 | 第 25 层 | 4 | 50.95 |
| 5 | 塔楼 3 | 重庆市观音桥东环路 7 号 | 第 25 层 | 5 | 50.95 |
| 6 | 塔楼 3 | 重庆市观音桥东环路 7 号 | 第 25 层 | 6 | 50.95 |
| 7 | 塔楼 3 | 重庆市观音桥东环路 7 号 | 第 25 层 | 7 | 59.34 |
| 8 | 塔楼 3 | 重庆市观音桥东环路 7 号 | 第 25 层 | 8 | 66.81 |
| 9 | 塔楼 3 | 重庆市观音桥东环路 7 号 | 第 25 层 | 9 | 63.06 |
| 10 | 塔楼 3 | 重庆市观音桥东环路 7 号 | 第 25 层 | 10 | 52.28 |
| 11 | 塔楼 3 | 重庆市观音桥东环路 7 号 | 第 25 层 | 11 | 52.28 |
| 12 | 塔楼 3 | 重庆市观音桥东环路 7 号 | 第 25 层 | 12 | 52.28 |
| 13 | 塔楼 3 | 重庆市观音桥东环路 7 号 | 第 25 层 | 13 | 52.28 |
| 14 | 塔楼 3 | 重庆市观音桥东环路 7 号 | 第 25 层 | 14 | 63.06 |
| 15 | 塔楼 3 | 重庆市观音桥东环路 7 号 | 第 25 层 | 15 | 66.81 |
| 16 | 塔楼 3 | 重庆市观音桥东环路 7 号 | 第 25 层 | 16 | 59.34 |
| 17 | 塔楼 3 | 重庆市观音桥东环路 7 号 | 第 25 层 | 17 | 50.95 |
| 18 | 塔楼 3 | 重庆市观音桥东环路 7 号 | 第 25 层 | 18 | 50.95 |
| 19 | 塔楼 3 | 重庆市观音桥东环路 7 号 | 第 25 层 | 19 | 50.95 |
| 20 | 塔楼 3 | 重庆市观音桥东环路 7 号 | 第 25 层 | 20 | 50.95 |
| 21 | 塔楼 3 | 重庆市观音桥东环路 7 号 | 第 25 层 | 21 | 59.34 |
| 22 | 塔楼 3 | 重庆市观音桥东环路 7 号 | 第 25 层 | 22 | 66.81 |
| 23 | 塔楼 3 | 重庆市观音桥东环路 7 号 | 第 25 层 | 23 | 63.06 |
| 24 | 塔楼 3 | 重庆市观音桥东环路 7 号 | 第 25 层 | 24 | 52.28 |
| 25 | 塔楼 3 | 重庆市观音桥东环路 7 号 | 第 25 层 | 25 | 52.28 |
| 26 | 塔楼 3 | 重庆市观音桥东环路 7 号 | 第 25 层 | 26 | 52.28 |
| 27 | 塔楼 3 | 重庆市观音桥东环路 7 号 | 第 25 层 | 27 | 52.28 |
| 28 | 塔楼 3 | 重庆市观音桥东环路 7 号 | 第 25 层 | 28 | 63.06 |
| 29 | 塔楼 3 | 重庆市观音桥东环路 7 号 | 第 25 层 | 29 | 38.26 |
| 30 | 塔楼 3 | 重庆市观音桥东环路 7 号 | 第 22 层 | 30 | 39.83 |
| 31 | 塔楼 3 | 重庆市观音桥东环路 7 号 | 第 23 层 | 31 | 38.26 |
| 32 | 塔楼 3 | 重庆市观音桥东环路 7 号 | 第 24 层 | 32 | 38.26 |
| 33 | 塔楼 3 | 重庆市观音桥东环路 7 号 | 第 27 层 | 33 | 38.41 |
| 34 | 塔楼 3 | 重庆市观音桥东环路 7 号 | 第 28 层 | 34 | 38.41 |
| 解押面积合计 | | | | | 1814.11 |

| 已解押清单（第五次） | | | | | |
|------------|------|---------------|--------|----|----------|
| 序号 | 楼栋号 | 坐落 | 名义层 | 房号 | 建筑面积（m²） |
| 1 | 塔楼 3 | 重庆市观音桥东环路 7 号 | 第 22 层 | 1 | 66.44 |
| 2 | 塔楼 3 | 重庆市观音桥东环路 7 号 | 第 22 层 | 2 | 59.01 |
| 3 | 塔楼 3 | 重庆市观音桥东环路 7 号 | 第 22 层 | 3 | 50.67 |
| 4 | 塔楼 3 | 重庆市观音桥东环路 7 号 | 第 22 层 | 4 | 50.67 |
| 5 | 塔楼 3 | 重庆市观音桥东环路 7 号 | 第 22 层 | 5 | 50.67 |
| 6 | 塔楼 3 | 重庆市观音桥东环路 7 号 | 第 22 层 | 6 | 50.67 |

| | | | | | |
|----|------|---------------|--------|----|-------|
| 7 | 塔楼 3 | 重庆市观音桥东环路 7 号 | 第 22 层 | 7 | 59.01 |
| 8 | 塔楼 3 | 重庆市观音桥东环路 7 号 | 第 22 层 | 8 | 66.44 |
| 9 | 塔楼 3 | 重庆市观音桥东环路 7 号 | 第 22 层 | 9 | 62.71 |
| 10 | 塔楼 3 | 重庆市观音桥东环路 7 号 | 第 22 层 | 10 | 51.99 |
| 11 | 塔楼 3 | 重庆市观音桥东环路 7 号 | 第 22 层 | 11 | 51.99 |
| 12 | 塔楼 3 | 重庆市观音桥东环路 7 号 | 第 22 层 | 12 | 51.99 |
| 13 | 塔楼 3 | 重庆市观音桥东环路 7 号 | 第 22 层 | 13 | 51.99 |
| 14 | 塔楼 3 | 重庆市观音桥东环路 7 号 | 第 22 层 | 14 | 62.71 |
| 15 | 塔楼 3 | 重庆市观音桥东环路 7 号 | 第 22 层 | 15 | 66.44 |
| 16 | 塔楼 3 | 重庆市观音桥东环路 7 号 | 第 22 层 | 16 | 59.01 |
| 17 | 塔楼 3 | 重庆市观音桥东环路 7 号 | 第 22 层 | 17 | 50.67 |
| 18 | 塔楼 3 | 重庆市观音桥东环路 7 号 | 第 22 层 | 18 | 50.67 |
| 19 | 塔楼 3 | 重庆市观音桥东环路 7 号 | 第 22 层 | 19 | 50.67 |
| 20 | 塔楼 3 | 重庆市观音桥东环路 7 号 | 第 22 层 | 20 | 50.67 |
| 21 | 塔楼 3 | 重庆市观音桥东环路 7 号 | 第 22 层 | 21 | 59.01 |
| 22 | 塔楼 3 | 重庆市观音桥东环路 7 号 | 第 22 层 | 22 | 66.44 |
| 23 | 塔楼 3 | 重庆市观音桥东环路 7 号 | 第 22 层 | 23 | 62.71 |
| 24 | 塔楼 3 | 重庆市观音桥东环路 7 号 | 第 22 层 | 24 | 51.99 |
| 25 | 塔楼 3 | 重庆市观音桥东环路 7 号 | 第 22 层 | 25 | 51.99 |
| 26 | 塔楼 3 | 重庆市观音桥东环路 7 号 | 第 22 层 | 26 | 51.99 |
| 27 | 塔楼 3 | 重庆市观音桥东环路 7 号 | 第 22 层 | 27 | 51.99 |
| 28 | 塔楼 3 | 重庆市观音桥东环路 7 号 | 第 22 层 | 28 | 62.71 |
| 29 | 塔楼 3 | 重庆市观音桥东环路 7 号 | 第 23 层 | 1 | 66.81 |
| 30 | 塔楼 3 | 重庆市观音桥东环路 7 号 | 第 23 层 | 2 | 59.34 |
| 31 | 塔楼 3 | 重庆市观音桥东环路 7 号 | 第 23 层 | 3 | 50.95 |
| 32 | 塔楼 3 | 重庆市观音桥东环路 7 号 | 第 23 层 | 4 | 50.95 |
| 33 | 塔楼 3 | 重庆市观音桥东环路 7 号 | 第 23 层 | 5 | 50.95 |
| 34 | 塔楼 3 | 重庆市观音桥东环路 7 号 | 第 23 层 | 6 | 50.95 |
| 35 | 塔楼 3 | 重庆市观音桥东环路 7 号 | 第 23 层 | 7 | 59.34 |
| 36 | 塔楼 3 | 重庆市观音桥东环路 7 号 | 第 23 层 | 8 | 66.81 |
| 37 | 塔楼 3 | 重庆市观音桥东环路 7 号 | 第 23 层 | 9 | 63.06 |

已解押清单（第五次）

| 序号 | 楼栋号 | 坐落 | 名义层 | 房号 | 建筑面积（m ² ） |
|----|------|---------------|--------|----|-----------------------|
| 38 | 塔楼 3 | 重庆市观音桥东环路 7 号 | 第 23 层 | 10 | 52.28 |
| 39 | 塔楼 3 | 重庆市观音桥东环路 7 号 | 第 23 层 | 11 | 52.28 |
| 40 | 塔楼 3 | 重庆市观音桥东环路 7 号 | 第 23 层 | 12 | 52.28 |
| 41 | 塔楼 3 | 重庆市观音桥东环路 7 号 | 第 23 层 | 13 | 52.28 |
| 42 | 塔楼 3 | 重庆市观音桥东环路 7 号 | 第 23 层 | 14 | 63.06 |
| 43 | 塔楼 3 | 重庆市观音桥东环路 7 号 | 第 23 层 | 15 | 66.81 |
| 44 | 塔楼 3 | 重庆市观音桥东环路 7 号 | 第 23 层 | 16 | 59.34 |
| 45 | 塔楼 3 | 重庆市观音桥东环路 7 号 | 第 23 层 | 17 | 50.95 |
| 46 | 塔楼 3 | 重庆市观音桥东环路 7 号 | 第 23 层 | 18 | 50.95 |
| 47 | 塔楼 3 | 重庆市观音桥东环路 7 号 | 第 23 层 | 19 | 50.95 |
| 48 | 塔楼 3 | 重庆市观音桥东环路 7 号 | 第 23 层 | 20 | 50.95 |
| 49 | 塔楼 3 | 重庆市观音桥东环路 7 号 | 第 23 层 | 21 | 59.34 |
| 50 | 塔楼 3 | 重庆市观音桥东环路 7 号 | 第 23 层 | 22 | 66.81 |
| 51 | 塔楼 3 | 重庆市观音桥东环路 7 号 | 第 23 层 | 23 | 63.06 |
| 52 | 塔楼 3 | 重庆市观音桥东环路 7 号 | 第 23 层 | 24 | 52.28 |
| 53 | 塔楼 3 | 重庆市观音桥东环路 7 号 | 第 23 层 | 25 | 52.28 |
| 54 | 塔楼 3 | 重庆市观音桥东环路 7 号 | 第 23 层 | 26 | 52.28 |
| 55 | 塔楼 3 | 重庆市观音桥东环路 7 号 | 第 23 层 | 27 | 52.28 |
| 56 | 塔楼 3 | 重庆市观音桥东环路 7 号 | 第 23 层 | 28 | 63.06 |

| | | | | | |
|--------|------|---------------|--------|---------|-------|
| 57 | 塔楼 3 | 重庆市观音桥东环路 7 号 | 第 24 层 | 1 | 66.81 |
| 58 | 塔楼 3 | 重庆市观音桥东环路 7 号 | 第 24 层 | 2 | 59.34 |
| 59 | 塔楼 3 | 重庆市观音桥东环路 7 号 | 第 24 层 | 3 | 50.95 |
| 60 | 塔楼 3 | 重庆市观音桥东环路 7 号 | 第 24 层 | 4 | 50.95 |
| 61 | 塔楼 3 | 重庆市观音桥东环路 7 号 | 第 24 层 | 5 | 50.95 |
| 62 | 塔楼 3 | 重庆市观音桥东环路 7 号 | 第 24 层 | 6 | 50.95 |
| 63 | 塔楼 3 | 重庆市观音桥东环路 7 号 | 第 24 层 | 7 | 59.34 |
| 64 | 塔楼 3 | 重庆市观音桥东环路 7 号 | 第 24 层 | 8 | 66.81 |
| 65 | 塔楼 3 | 重庆市观音桥东环路 7 号 | 第 24 层 | 9 | 63.06 |
| 66 | 塔楼 3 | 重庆市观音桥东环路 7 号 | 第 24 层 | 10 | 52.28 |
| 67 | 塔楼 3 | 重庆市观音桥东环路 7 号 | 第 24 层 | 11 | 52.28 |
| 68 | 塔楼 3 | 重庆市观音桥东环路 7 号 | 第 24 层 | 12 | 52.28 |
| 69 | 塔楼 3 | 重庆市观音桥东环路 7 号 | 第 24 层 | 13 | 52.28 |
| 70 | 塔楼 3 | 重庆市观音桥东环路 7 号 | 第 24 层 | 14 | 63.06 |
| 71 | 塔楼 3 | 重庆市观音桥东环路 7 号 | 第 24 层 | 15 | 66.81 |
| 72 | 塔楼 3 | 重庆市观音桥东环路 7 号 | 第 24 层 | 16 | 59.34 |
| 73 | 塔楼 3 | 重庆市观音桥东环路 7 号 | 第 24 层 | 17 | 50.95 |
| 74 | 塔楼 3 | 重庆市观音桥东环路 7 号 | 第 24 层 | 18 | 50.95 |
| 75 | 塔楼 3 | 重庆市观音桥东环路 7 号 | 第 24 层 | 19 | 50.95 |
| 76 | 塔楼 3 | 重庆市观音桥东环路 7 号 | 第 24 层 | 20 | 50.95 |
| 77 | 塔楼 3 | 重庆市观音桥东环路 7 号 | 第 24 层 | 21 | 59.34 |
| 78 | 塔楼 3 | 重庆市观音桥东环路 7 号 | 第 24 层 | 22 | 66.81 |
| 79 | 塔楼 3 | 重庆市观音桥东环路 7 号 | 第 24 层 | 23 | 63.06 |
| 80 | 塔楼 3 | 重庆市观音桥东环路 7 号 | 第 24 层 | 24 | 52.28 |
| 81 | 塔楼 3 | 重庆市观音桥东环路 7 号 | 第 24 层 | 25 | 52.28 |
| 82 | 塔楼 3 | 重庆市观音桥东环路 7 号 | 第 24 层 | 26 | 52.28 |
| 83 | 塔楼 3 | 重庆市观音桥东环路 7 号 | 第 24 层 | 27 | 52.28 |
| 84 | 塔楼 3 | 重庆市观音桥东环路 7 号 | 第 24 层 | 28 | 63.06 |
| 解押面积合计 | | | | 4739.28 | |

| 已解押清单（第六次） | | | | | |
|------------|------|---------------|--------|----|----------|
| 序号 | 楼栋号 | 坐落 | 名义层 | 房号 | 建筑面积（m²） |
| 1 | 塔楼 2 | 重庆市观音桥东环路 9 号 | 第 32 层 | 1 | 59.91 |
| 2 | 塔楼 2 | 重庆市观音桥东环路 9 号 | 第 32 层 | 2 | 50.68 |
| 3 | 塔楼 2 | 重庆市观音桥东环路 9 号 | 第 32 层 | 3 | 50.68 |
| 4 | 塔楼 2 | 重庆市观音桥东环路 9 号 | 第 32 层 | 4 | 50.68 |
| 5 | 塔楼 2 | 重庆市观音桥东环路 9 号 | 第 32 层 | 5 | 50.68 |
| 6 | 塔楼 2 | 重庆市观音桥东环路 9 号 | 第 32 层 | 6 | 59.91 |
| 7 | 塔楼 2 | 重庆市观音桥东环路 9 号 | 第 32 层 | 7 | 71.22 |
| 8 | 塔楼 2 | 重庆市观音桥东环路 9 号 | 第 32 层 | 8 | 62.25 |
| 9 | 塔楼 2 | 重庆市观音桥东环路 9 号 | 第 32 层 | 9 | 51.98 |
| 10 | 塔楼 2 | 重庆市观音桥东环路 9 号 | 第 32 层 | 10 | 51.98 |
| 11 | 塔楼 2 | 重庆市观音桥东环路 9 号 | 第 32 层 | 11 | 51.98 |
| 12 | 塔楼 2 | 重庆市观音桥东环路 9 号 | 第 32 层 | 12 | 51.98 |
| 13 | 塔楼 2 | 重庆市观音桥东环路 9 号 | 第 32 层 | 13 | 62.25 |
| 14 | 塔楼 2 | 重庆市观音桥东环路 9 号 | 第 32 层 | 14 | 71.22 |
| 15 | 塔楼 2 | 重庆市观音桥东环路 9 号 | 第 32 层 | 15 | 59.91 |
| 16 | 塔楼 2 | 重庆市观音桥东环路 9 号 | 第 32 层 | 16 | 50.68 |
| 17 | 塔楼 2 | 重庆市观音桥东环路 9 号 | 第 32 层 | 17 | 50.68 |

| 已解押清单（第六次） | | | | | |
|-------------|------|---------------|--------|----|-----------------------|
| 序号 | 楼栋号 | 坐落 | 名义层 | 房号 | 建筑面积（m ² ） |
| 18 | 塔楼 2 | 重庆市观音桥东环路 9 号 | 第 32 层 | 18 | 50.68 |
| 19 | 塔楼 2 | 重庆市观音桥东环路 9 号 | 第 32 层 | 19 | 50.67 |
| 20 | 塔楼 2 | 重庆市观音桥东环路 9 号 | 第 32 层 | 20 | 59.91 |
| 21 | 塔楼 2 | 重庆市观音桥东环路 9 号 | 第 32 层 | 21 | 71.22 |
| 22 | 塔楼 2 | 重庆市观音桥东环路 9 号 | 第 32 层 | 22 | 62.25 |
| 23 | 塔楼 2 | 重庆市观音桥东环路 9 号 | 第 32 层 | 23 | 51.98 |
| 24 | 塔楼 2 | 重庆市观音桥东环路 9 号 | 第 32 层 | 24 | 51.98 |
| 25 | 塔楼 2 | 重庆市观音桥东环路 9 号 | 第 32 层 | 25 | 51.98 |
| 26 | 塔楼 2 | 重庆市观音桥东环路 9 号 | 第 32 层 | 26 | 51.98 |
| 27 | 塔楼 2 | 重庆市观音桥东环路 9 号 | 第 32 层 | 27 | 62.25 |
| 28 | 塔楼 2 | 重庆市观音桥东环路 9 号 | 第 32 层 | 28 | 71.22 |
| 29 | 塔楼 2 | 重庆市观音桥东环路 9 号 | 第 32 层 | 29 | 37.51 |
| 30 | 塔楼 2 | 重庆市观音桥东环路 9 号 | 第 33 层 | 1 | 59.91 |
| 31 | 塔楼 2 | 重庆市观音桥东环路 9 号 | 第 33 层 | 2 | 50.68 |
| 32 | 塔楼 2 | 重庆市观音桥东环路 9 号 | 第 33 层 | 3 | 50.68 |
| 33 | 塔楼 2 | 重庆市观音桥东环路 9 号 | 第 33 层 | 4 | 50.68 |
| 34 | 塔楼 2 | 重庆市观音桥东环路 9 号 | 第 33 层 | 5 | 50.68 |
| 35 | 塔楼 2 | 重庆市观音桥东环路 9 号 | 第 33 层 | 6 | 59.91 |
| 36 | 塔楼 2 | 重庆市观音桥东环路 9 号 | 第 33 层 | 7 | 71.22 |
| 37 | 塔楼 2 | 重庆市观音桥东环路 9 号 | 第 33 层 | 8 | 62.25 |
| 38 | 塔楼 2 | 重庆市观音桥东环路 9 号 | 第 33 层 | 9 | 51.98 |
| 39 | 塔楼 2 | 重庆市观音桥东环路 9 号 | 第 33 层 | 10 | 51.98 |
| 40 | 塔楼 2 | 重庆市观音桥东环路 9 号 | 第 33 层 | 11 | 51.98 |
| 41 | 塔楼 2 | 重庆市观音桥东环路 9 号 | 第 33 层 | 12 | 51.98 |
| 42 | 塔楼 2 | 重庆市观音桥东环路 9 号 | 第 33 层 | 13 | 62.25 |
| 43 | 塔楼 2 | 重庆市观音桥东环路 9 号 | 第 33 层 | 14 | 71.22 |
| 44 | 塔楼 2 | 重庆市观音桥东环路 9 号 | 第 33 层 | 15 | 59.91 |
| 45 | 塔楼 2 | 重庆市观音桥东环路 9 号 | 第 33 层 | 16 | 50.68 |
| 46 | 塔楼 2 | 重庆市观音桥东环路 9 号 | 第 33 层 | 17 | 50.68 |
| 47 | 塔楼 2 | 重庆市观音桥东环路 9 号 | 第 33 层 | 18 | 50.68 |
| 48 | 塔楼 2 | 重庆市观音桥东环路 9 号 | 第 33 层 | 19 | 50.67 |
| 49 | 塔楼 2 | 重庆市观音桥东环路 9 号 | 第 33 层 | 20 | 59.91 |
| 50 | 塔楼 2 | 重庆市观音桥东环路 9 号 | 第 33 层 | 21 | 71.22 |
| 51 | 塔楼 2 | 重庆市观音桥东环路 9 号 | 第 33 层 | 22 | 62.25 |
| 52 | 塔楼 2 | 重庆市观音桥东环路 9 号 | 第 33 层 | 23 | 51.98 |
| 53 | 塔楼 2 | 重庆市观音桥东环路 9 号 | 第 33 层 | 24 | 51.98 |
| 54 | 塔楼 2 | 重庆市观音桥东环路 9 号 | 第 33 层 | 25 | 51.98 |
| 55 | 塔楼 2 | 重庆市观音桥东环路 9 号 | 第 33 层 | 26 | 51.98 |
| 56 | 塔楼 2 | 重庆市观音桥东环路 9 号 | 第 33 层 | 27 | 62.25 |
| 57 | 塔楼 2 | 重庆市观音桥东环路 9 号 | 第 33 层 | 28 | 71.22 |
| 58 | 塔楼 2 | 重庆市观音桥东环路 9 号 | 第 33 层 | 29 | 37.51 |
| 塔楼 2 解押面积合计 | | | 3264.6 | | |
| 59 | 塔楼 3 | 重庆市观音桥东环路 7 号 | 第 27 层 | 1 | 66.80 |
| 60 | 塔楼 3 | 重庆市观音桥东环路 7 号 | 第 27 层 | 2 | 59.34 |
| 61 | 塔楼 3 | 重庆市观音桥东环路 7 号 | 第 27 层 | 3 | 50.95 |
| 62 | 塔楼 3 | 重庆市观音桥东环路 7 号 | 第 27 层 | 4 | 50.95 |
| 63 | 塔楼 3 | 重庆市观音桥东环路 7 号 | 第 27 层 | 5 | 50.95 |
| 64 | 塔楼 3 | 重庆市观音桥东环路 7 号 | 第 27 层 | 6 | 50.95 |
| 65 | 塔楼 3 | 重庆市观音桥东环路 7 号 | 第 27 层 | 7 | 59.34 |
| 66 | 塔楼 3 | 重庆市观音桥东环路 7 号 | 第 27 层 | 8 | 66.80 |

| 已解押清单（第六次） | | | | | |
|-------------|------|---------------|---------|----|-----------------------|
| 序号 | 楼栋号 | 坐落 | 名义层 | 房号 | 建筑面积（m ² ） |
| 67 | 塔楼 3 | 重庆市观音桥东环路 7 号 | 第 27 层 | 9 | 63.06 |
| 68 | 塔楼 3 | 重庆市观音桥东环路 7 号 | 第 27 层 | 10 | 52.27 |
| 69 | 塔楼 3 | 重庆市观音桥东环路 7 号 | 第 27 层 | 11 | 52.27 |
| 70 | 塔楼 3 | 重庆市观音桥东环路 7 号 | 第 27 层 | 12 | 52.27 |
| 71 | 塔楼 3 | 重庆市观音桥东环路 7 号 | 第 27 层 | 13 | 52.27 |
| 72 | 塔楼 3 | 重庆市观音桥东环路 7 号 | 第 27 层 | 14 | 63.06 |
| 73 | 塔楼 3 | 重庆市观音桥东环路 7 号 | 第 27 层 | 15 | 66.80 |
| 74 | 塔楼 3 | 重庆市观音桥东环路 7 号 | 第 27 层 | 16 | 59.34 |
| 75 | 塔楼 3 | 重庆市观音桥东环路 7 号 | 第 27 层 | 17 | 50.95 |
| 76 | 塔楼 3 | 重庆市观音桥东环路 7 号 | 第 27 层 | 18 | 50.95 |
| 77 | 塔楼 3 | 重庆市观音桥东环路 7 号 | 第 27 层 | 19 | 50.95 |
| 78 | 塔楼 3 | 重庆市观音桥东环路 7 号 | 第 27 层 | 20 | 50.95 |
| 79 | 塔楼 3 | 重庆市观音桥东环路 7 号 | 第 27 层 | 21 | 59.34 |
| 80 | 塔楼 3 | 重庆市观音桥东环路 7 号 | 第 27 层 | 22 | 66.80 |
| 81 | 塔楼 3 | 重庆市观音桥东环路 7 号 | 第 27 层 | 23 | 63.06 |
| 82 | 塔楼 3 | 重庆市观音桥东环路 7 号 | 第 27 层 | 24 | 52.27 |
| 83 | 塔楼 3 | 重庆市观音桥东环路 7 号 | 第 27 层 | 25 | 52.27 |
| 84 | 塔楼 3 | 重庆市观音桥东环路 7 号 | 第 27 层 | 26 | 52.27 |
| 85 | 塔楼 3 | 重庆市观音桥东环路 7 号 | 第 27 层 | 27 | 52.27 |
| 86 | 塔楼 3 | 重庆市观音桥东环路 7 号 | 第 27 层 | 28 | 63.06 |
| 87 | 塔楼 3 | 重庆市观音桥东环路 7 号 | 第 28 层 | 1 | 66.80 |
| 88 | 塔楼 3 | 重庆市观音桥东环路 7 号 | 第 28 层 | 2 | 59.34 |
| 89 | 塔楼 3 | 重庆市观音桥东环路 7 号 | 第 28 层 | 3 | 50.95 |
| 90 | 塔楼 3 | 重庆市观音桥东环路 7 号 | 第 28 层 | 4 | 50.95 |
| 91 | 塔楼 3 | 重庆市观音桥东环路 7 号 | 第 28 层 | 5 | 50.95 |
| 92 | 塔楼 3 | 重庆市观音桥东环路 7 号 | 第 28 层 | 6 | 50.95 |
| 93 | 塔楼 3 | 重庆市观音桥东环路 7 号 | 第 28 层 | 7 | 59.34 |
| 94 | 塔楼 3 | 重庆市观音桥东环路 7 号 | 第 28 层 | 8 | 66.80 |
| 95 | 塔楼 3 | 重庆市观音桥东环路 7 号 | 第 28 层 | 9 | 63.06 |
| 96 | 塔楼 3 | 重庆市观音桥东环路 7 号 | 第 28 层 | 10 | 52.27 |
| 97 | 塔楼 3 | 重庆市观音桥东环路 7 号 | 第 28 层 | 11 | 52.27 |
| 98 | 塔楼 3 | 重庆市观音桥东环路 7 号 | 第 28 层 | 12 | 52.27 |
| 99 | 塔楼 3 | 重庆市观音桥东环路 7 号 | 第 28 层 | 13 | 52.27 |
| 100 | 塔楼 3 | 重庆市观音桥东环路 7 号 | 第 28 层 | 14 | 63.06 |
| 101 | 塔楼 3 | 重庆市观音桥东环路 7 号 | 第 28 层 | 15 | 66.80 |
| 102 | 塔楼 3 | 重庆市观音桥东环路 7 号 | 第 28 层 | 16 | 59.34 |
| 103 | 塔楼 3 | 重庆市观音桥东环路 7 号 | 第 28 层 | 17 | 50.95 |
| 104 | 塔楼 3 | 重庆市观音桥东环路 7 号 | 第 28 层 | 18 | 50.95 |
| 105 | 塔楼 3 | 重庆市观音桥东环路 7 号 | 第 28 层 | 19 | 50.95 |
| 106 | 塔楼 3 | 重庆市观音桥东环路 7 号 | 第 28 层 | 20 | 50.95 |
| 107 | 塔楼 3 | 重庆市观音桥东环路 7 号 | 第 28 层 | 21 | 59.34 |
| 108 | 塔楼 3 | 重庆市观音桥东环路 7 号 | 第 28 层 | 22 | 66.80 |
| 109 | 塔楼 3 | 重庆市观音桥东环路 7 号 | 第 28 层 | 23 | 63.06 |
| 110 | 塔楼 3 | 重庆市观音桥东环路 7 号 | 第 28 层 | 24 | 52.27 |
| 111 | 塔楼 3 | 重庆市观音桥东环路 7 号 | 第 28 层 | 25 | 52.27 |
| 112 | 塔楼 3 | 重庆市观音桥东环路 7 号 | 第 28 层 | 26 | 52.27 |
| 113 | 塔楼 3 | 重庆市观音桥东环路 7 号 | 第 28 层 | 27 | 52.27 |
| 114 | 塔楼 3 | 重庆市观音桥东环路 7 号 | 第 28 层 | 28 | 63.06 |
| 塔楼 3 解押面积合计 | | | 3165.12 | | |
| 解押面积合计 | | | 6429.72 | | |

| 已解押清单（第七次） | | | | | |
|------------|------|---------------|--------|----|-----------------------|
| 序号 | 楼栋号 | 坐落 | 名义层 | 房号 | 建筑面积（m ² ） |
| 1 | 塔楼 2 | 重庆市观音桥东环路 9 号 | 第 10 层 | 1 | 59.78 |
| 2 | 塔楼 2 | 重庆市观音桥东环路 9 号 | 第 10 层 | 2 | 50.54 |
| 3 | 塔楼 2 | 重庆市观音桥东环路 9 号 | 第 10 层 | 3 | 50.55 |
| 4 | 塔楼 2 | 重庆市观音桥东环路 9 号 | 第 10 层 | 4 | 50.55 |
| 5 | 塔楼 2 | 重庆市观音桥东环路 9 号 | 第 10 层 | 5 | 50.55 |
| 6 | 塔楼 2 | 重庆市观音桥东环路 9 号 | 第 10 层 | 6 | 59.78 |
| 7 | 塔楼 2 | 重庆市观音桥东环路 9 号 | 第 10 层 | 7 | 71.35 |
| 8 | 塔楼 2 | 重庆市观音桥东环路 9 号 | 第 10 层 | 8 | 62.12 |
| 9 | 塔楼 2 | 重庆市观音桥东环路 9 号 | 第 10 层 | 9 | 51.84 |
| 10 | 塔楼 2 | 重庆市观音桥东环路 9 号 | 第 10 层 | 10 | 51.84 |
| 11 | 塔楼 2 | 重庆市观音桥东环路 9 号 | 第 10 层 | 11 | 51.84 |
| 12 | 塔楼 2 | 重庆市观音桥东环路 9 号 | 第 10 层 | 12 | 51.84 |
| 13 | 塔楼 2 | 重庆市观音桥东环路 9 号 | 第 10 层 | 13 | 62.12 |
| 14 | 塔楼 2 | 重庆市观音桥东环路 9 号 | 第 10 层 | 14 | 71.35 |
| 15 | 塔楼 2 | 重庆市观音桥东环路 9 号 | 第 10 层 | 15 | 59.78 |
| 16 | 塔楼 2 | 重庆市观音桥东环路 9 号 | 第 10 层 | 16 | 50.55 |
| 17 | 塔楼 2 | 重庆市观音桥东环路 9 号 | 第 10 层 | 17 | 50.55 |
| 18 | 塔楼 2 | 重庆市观音桥东环路 9 号 | 第 10 层 | 18 | 50.55 |
| 19 | 塔楼 2 | 重庆市观音桥东环路 9 号 | 第 10 层 | 19 | 50.54 |
| 20 | 塔楼 2 | 重庆市观音桥东环路 9 号 | 第 10 层 | 20 | 59.78 |
| 21 | 塔楼 2 | 重庆市观音桥东环路 9 号 | 第 10 层 | 21 | 71.35 |
| 22 | 塔楼 2 | 重庆市观音桥东环路 9 号 | 第 10 层 | 22 | 62.12 |
| 23 | 塔楼 2 | 重庆市观音桥东环路 9 号 | 第 10 层 | 23 | 51.84 |
| 24 | 塔楼 2 | 重庆市观音桥东环路 9 号 | 第 10 层 | 24 | 51.84 |
| 25 | 塔楼 2 | 重庆市观音桥东环路 9 号 | 第 10 层 | 25 | 51.84 |
| 26 | 塔楼 2 | 重庆市观音桥东环路 9 号 | 第 10 层 | 26 | 51.84 |
| 27 | 塔楼 2 | 重庆市观音桥东环路 9 号 | 第 10 层 | 27 | 62.12 |
| 28 | 塔楼 2 | 重庆市观音桥东环路 9 号 | 第 10 层 | 28 | 71.35 |
| 29 | 塔楼 2 | 重庆市观音桥东环路 9 号 | 第 11 层 | 1 | 59.78 |
| 30 | 塔楼 2 | 重庆市观音桥东环路 9 号 | 第 11 层 | 2 | 50.54 |
| 31 | 塔楼 2 | 重庆市观音桥东环路 9 号 | 第 11 层 | 3 | 50.55 |
| 32 | 塔楼 2 | 重庆市观音桥东环路 9 号 | 第 11 层 | 4 | 50.55 |
| 33 | 塔楼 2 | 重庆市观音桥东环路 9 号 | 第 11 层 | 5 | 50.55 |
| 34 | 塔楼 2 | 重庆市观音桥东环路 9 号 | 第 11 层 | 6 | 59.78 |
| 35 | 塔楼 2 | 重庆市观音桥东环路 9 号 | 第 11 层 | 7 | 71.35 |
| 36 | 塔楼 2 | 重庆市观音桥东环路 9 号 | 第 11 层 | 8 | 62.12 |
| 37 | 塔楼 2 | 重庆市观音桥东环路 9 号 | 第 11 层 | 9 | 51.84 |
| 38 | 塔楼 2 | 重庆市观音桥东环路 9 号 | 第 11 层 | 10 | 51.84 |
| 39 | 塔楼 2 | 重庆市观音桥东环路 9 号 | 第 11 层 | 11 | 51.84 |
| 40 | 塔楼 2 | 重庆市观音桥东环路 9 号 | 第 11 层 | 12 | 51.84 |
| 41 | 塔楼 2 | 重庆市观音桥东环路 9 号 | 第 11 层 | 13 | 62.12 |
| 42 | 塔楼 2 | 重庆市观音桥东环路 9 号 | 第 11 层 | 14 | 71.35 |
| 43 | 塔楼 2 | 重庆市观音桥东环路 9 号 | 第 11 层 | 15 | 59.78 |
| 44 | 塔楼 2 | 重庆市观音桥东环路 9 号 | 第 11 层 | 16 | 50.55 |
| 45 | 塔楼 2 | 重庆市观音桥东环路 9 号 | 第 11 层 | 17 | 50.55 |
| 46 | 塔楼 2 | 重庆市观音桥东环路 9 号 | 第 11 层 | 18 | 50.55 |
| 47 | 塔楼 2 | 重庆市观音桥东环路 9 号 | 第 11 层 | 19 | 50.54 |
| 48 | 塔楼 2 | 重庆市观音桥东环路 9 号 | 第 11 层 | 20 | 59.78 |
| 49 | 塔楼 2 | 重庆市观音桥东环路 9 号 | 第 11 层 | 21 | 71.35 |

| 已解押清单（第七次） | | | | | |
|------------|------|---------------|--------|----|-----------------------|
| 序号 | 楼栋号 | 坐落 | 名义层 | 房号 | 建筑面积（m ² ） |
| 50 | 塔楼 2 | 重庆市观音桥东环路 9 号 | 第 11 层 | 22 | 62.12 |
| 51 | 塔楼 2 | 重庆市观音桥东环路 9 号 | 第 11 层 | 23 | 51.84 |
| 52 | 塔楼 2 | 重庆市观音桥东环路 9 号 | 第 11 层 | 24 | 51.84 |
| 53 | 塔楼 2 | 重庆市观音桥东环路 9 号 | 第 11 层 | 25 | 51.84 |
| 54 | 塔楼 2 | 重庆市观音桥东环路 9 号 | 第 11 层 | 26 | 51.84 |
| 55 | 塔楼 2 | 重庆市观音桥东环路 9 号 | 第 11 层 | 27 | 62.12 |
| 56 | 塔楼 2 | 重庆市观音桥东环路 9 号 | 第 11 层 | 28 | 71.35 |
| 解押面积合计 | | | | | 3184.2 |

| 已解押清单（第八次） | | | | | |
|------------|------|---------------|--------|----|-----------------------|
| 序号 | 楼栋号 | 坐落 | 名义层 | 房号 | 建筑面积（m ² ） |
| 1 | 塔楼 2 | 重庆市观音桥东环路 9 号 | 第 12 层 | 1 | 59.78 |
| 2 | 塔楼 2 | 重庆市观音桥东环路 9 号 | 第 12 层 | 2 | 50.54 |
| 3 | 塔楼 2 | 重庆市观音桥东环路 9 号 | 第 12 层 | 3 | 50.55 |
| 4 | 塔楼 2 | 重庆市观音桥东环路 9 号 | 第 12 层 | 4 | 50.55 |
| 5 | 塔楼 2 | 重庆市观音桥东环路 9 号 | 第 12 层 | 5 | 50.55 |
| 6 | 塔楼 2 | 重庆市观音桥东环路 9 号 | 第 12 层 | 6 | 59.78 |
| 7 | 塔楼 2 | 重庆市观音桥东环路 9 号 | 第 12 层 | 7 | 71.35 |
| 8 | 塔楼 2 | 重庆市观音桥东环路 9 号 | 第 12 层 | 8 | 62.12 |
| 9 | 塔楼 2 | 重庆市观音桥东环路 9 号 | 第 12 层 | 9 | 51.84 |
| 10 | 塔楼 2 | 重庆市观音桥东环路 9 号 | 第 12 层 | 10 | 51.84 |
| 11 | 塔楼 2 | 重庆市观音桥东环路 9 号 | 第 12 层 | 11 | 51.84 |
| 12 | 塔楼 2 | 重庆市观音桥东环路 9 号 | 第 12 层 | 12 | 51.84 |
| 13 | 塔楼 2 | 重庆市观音桥东环路 9 号 | 第 12 层 | 13 | 62.12 |
| 14 | 塔楼 2 | 重庆市观音桥东环路 9 号 | 第 12 层 | 14 | 71.35 |
| 15 | 塔楼 2 | 重庆市观音桥东环路 9 号 | 第 12 层 | 15 | 59.78 |
| 16 | 塔楼 2 | 重庆市观音桥东环路 9 号 | 第 12 层 | 16 | 50.55 |
| 17 | 塔楼 2 | 重庆市观音桥东环路 9 号 | 第 12 层 | 17 | 50.55 |
| 18 | 塔楼 2 | 重庆市观音桥东环路 9 号 | 第 12 层 | 18 | 50.55 |
| 19 | 塔楼 2 | 重庆市观音桥东环路 9 号 | 第 12 层 | 19 | 50.54 |
| 20 | 塔楼 2 | 重庆市观音桥东环路 9 号 | 第 12 层 | 20 | 59.78 |
| 21 | 塔楼 2 | 重庆市观音桥东环路 9 号 | 第 12 层 | 21 | 71.35 |
| 22 | 塔楼 2 | 重庆市观音桥东环路 9 号 | 第 12 层 | 22 | 62.12 |
| 23 | 塔楼 2 | 重庆市观音桥东环路 9 号 | 第 12 层 | 23 | 51.84 |
| 24 | 塔楼 2 | 重庆市观音桥东环路 9 号 | 第 12 层 | 24 | 51.84 |
| 25 | 塔楼 2 | 重庆市观音桥东环路 9 号 | 第 12 层 | 25 | 51.84 |
| 26 | 塔楼 2 | 重庆市观音桥东环路 9 号 | 第 12 层 | 26 | 51.84 |
| 27 | 塔楼 2 | 重庆市观音桥东环路 9 号 | 第 12 层 | 27 | 62.12 |
| 28 | 塔楼 2 | 重庆市观音桥东环路 9 号 | 第 12 层 | 28 | 71.35 |
| 29 | 塔楼 2 | 重庆市观音桥东环路 9 号 | 第 13 层 | 1 | 59.78 |
| 30 | 塔楼 2 | 重庆市观音桥东环路 9 号 | 第 13 层 | 2 | 50.54 |
| 31 | 塔楼 2 | 重庆市观音桥东环路 9 号 | 第 13 层 | 3 | 50.55 |
| 32 | 塔楼 2 | 重庆市观音桥东环路 9 号 | 第 13 层 | 4 | 50.55 |
| 33 | 塔楼 2 | 重庆市观音桥东环路 9 号 | 第 13 层 | 5 | 50.55 |
| 34 | 塔楼 2 | 重庆市观音桥东环路 9 号 | 第 13 层 | 6 | 59.78 |
| 35 | 塔楼 2 | 重庆市观音桥东环路 9 号 | 第 13 层 | 7 | 71.35 |
| 36 | 塔楼 2 | 重庆市观音桥东环路 9 号 | 第 13 层 | 8 | 62.12 |
| 37 | 塔楼 2 | 重庆市观音桥东环路 9 号 | 第 13 层 | 9 | 51.84 |
| 38 | 塔楼 2 | 重庆市观音桥东环路 9 号 | 第 13 层 | 10 | 51.84 |

| 已解押清单（第八次） | | | | | |
|------------|------|---------------|--------|----|-----------------------|
| 序号 | 楼栋号 | 坐落 | 名义层 | 房号 | 建筑面积（m ² ） |
| 39 | 塔楼 2 | 重庆市观音桥东环路 9 号 | 第 13 层 | 11 | 51.84 |
| 40 | 塔楼 2 | 重庆市观音桥东环路 9 号 | 第 13 层 | 12 | 51.84 |
| 41 | 塔楼 2 | 重庆市观音桥东环路 9 号 | 第 13 层 | 13 | 62.12 |
| 42 | 塔楼 2 | 重庆市观音桥东环路 9 号 | 第 13 层 | 14 | 71.35 |
| 43 | 塔楼 2 | 重庆市观音桥东环路 9 号 | 第 13 层 | 15 | 59.78 |
| 44 | 塔楼 2 | 重庆市观音桥东环路 9 号 | 第 13 层 | 16 | 50.55 |
| 45 | 塔楼 2 | 重庆市观音桥东环路 9 号 | 第 13 层 | 17 | 50.55 |
| 46 | 塔楼 2 | 重庆市观音桥东环路 9 号 | 第 13 层 | 18 | 50.55 |
| 47 | 塔楼 2 | 重庆市观音桥东环路 9 号 | 第 13 层 | 19 | 50.54 |
| 48 | 塔楼 2 | 重庆市观音桥东环路 9 号 | 第 13 层 | 20 | 59.78 |
| 49 | 塔楼 2 | 重庆市观音桥东环路 9 号 | 第 13 层 | 21 | 71.35 |
| 50 | 塔楼 2 | 重庆市观音桥东环路 9 号 | 第 13 层 | 22 | 62.12 |
| 51 | 塔楼 2 | 重庆市观音桥东环路 9 号 | 第 13 层 | 23 | 51.84 |
| 52 | 塔楼 2 | 重庆市观音桥东环路 9 号 | 第 13 层 | 24 | 51.84 |
| 53 | 塔楼 2 | 重庆市观音桥东环路 9 号 | 第 13 层 | 25 | 51.84 |
| 54 | 塔楼 2 | 重庆市观音桥东环路 9 号 | 第 13 层 | 26 | 51.84 |
| 55 | 塔楼 2 | 重庆市观音桥东环路 9 号 | 第 13 层 | 27 | 62.12 |
| 56 | 塔楼 2 | 重庆市观音桥东环路 9 号 | 第 13 层 | 28 | 71.35 |
| 57 | 塔楼 2 | 重庆市观音桥东环路 9 号 | 第 14 层 | 1 | 59.78 |
| 58 | 塔楼 2 | 重庆市观音桥东环路 9 号 | 第 14 层 | 2 | 50.54 |
| 59 | 塔楼 2 | 重庆市观音桥东环路 9 号 | 第 14 层 | 3 | 50.55 |
| 60 | 塔楼 2 | 重庆市观音桥东环路 9 号 | 第 14 层 | 4 | 50.55 |
| 61 | 塔楼 2 | 重庆市观音桥东环路 9 号 | 第 14 层 | 5 | 50.55 |
| 62 | 塔楼 2 | 重庆市观音桥东环路 9 号 | 第 14 层 | 6 | 59.78 |
| 63 | 塔楼 2 | 重庆市观音桥东环路 9 号 | 第 14 层 | 7 | 71.35 |
| 64 | 塔楼 2 | 重庆市观音桥东环路 9 号 | 第 14 层 | 8 | 62.12 |
| 65 | 塔楼 2 | 重庆市观音桥东环路 9 号 | 第 14 层 | 9 | 51.84 |
| 66 | 塔楼 2 | 重庆市观音桥东环路 9 号 | 第 14 层 | 10 | 51.84 |
| 67 | 塔楼 2 | 重庆市观音桥东环路 9 号 | 第 14 层 | 11 | 51.84 |
| 68 | 塔楼 2 | 重庆市观音桥东环路 9 号 | 第 14 层 | 12 | 51.84 |
| 69 | 塔楼 2 | 重庆市观音桥东环路 9 号 | 第 14 层 | 13 | 62.12 |
| 70 | 塔楼 2 | 重庆市观音桥东环路 9 号 | 第 14 层 | 14 | 71.35 |
| 71 | 塔楼 2 | 重庆市观音桥东环路 9 号 | 第 14 层 | 15 | 59.78 |
| 72 | 塔楼 2 | 重庆市观音桥东环路 9 号 | 第 14 层 | 16 | 50.55 |
| 73 | 塔楼 2 | 重庆市观音桥东环路 9 号 | 第 14 层 | 17 | 50.55 |
| 74 | 塔楼 2 | 重庆市观音桥东环路 9 号 | 第 14 层 | 18 | 50.55 |
| 75 | 塔楼 2 | 重庆市观音桥东环路 9 号 | 第 14 层 | 19 | 50.54 |
| 76 | 塔楼 2 | 重庆市观音桥东环路 9 号 | 第 14 层 | 20 | 59.78 |
| 77 | 塔楼 2 | 重庆市观音桥东环路 9 号 | 第 14 层 | 21 | 71.35 |
| 78 | 塔楼 2 | 重庆市观音桥东环路 9 号 | 第 14 层 | 22 | 62.12 |
| 79 | 塔楼 2 | 重庆市观音桥东环路 9 号 | 第 14 层 | 23 | 51.84 |
| 80 | 塔楼 2 | 重庆市观音桥东环路 9 号 | 第 14 层 | 24 | 51.84 |
| 81 | 塔楼 2 | 重庆市观音桥东环路 9 号 | 第 14 层 | 25 | 51.84 |
| 82 | 塔楼 2 | 重庆市观音桥东环路 9 号 | 第 14 层 | 26 | 51.84 |
| 83 | 塔楼 2 | 重庆市观音桥东环路 9 号 | 第 14 层 | 27 | 62.12 |
| 84 | 塔楼 2 | 重庆市观音桥东环路 9 号 | 第 14 层 | 28 | 71.35 |
| 解押面积合计 | | | | | 4776.3 |

已解押清单（第九次）

| 序号 | 楼栋号 | 坐落 | 名义层 | 房号 | 建筑面积 (m²) |
|-------------|------|---------------|--------|----|-----------|
| 1 | 塔楼 2 | 重庆市观音桥东环路 9 号 | 第 15 层 | 1 | 59.78 |
| 2 | 塔楼 2 | 重庆市观音桥东环路 9 号 | 第 15 层 | 2 | 50.54 |
| 3 | 塔楼 2 | 重庆市观音桥东环路 9 号 | 第 15 层 | 3 | 50.55 |
| 4 | 塔楼 2 | 重庆市观音桥东环路 9 号 | 第 15 层 | 4 | 50.55 |
| 5 | 塔楼 2 | 重庆市观音桥东环路 9 号 | 第 15 层 | 5 | 50.55 |
| 6 | 塔楼 2 | 重庆市观音桥东环路 9 号 | 第 15 层 | 6 | 59.78 |
| 7 | 塔楼 2 | 重庆市观音桥东环路 9 号 | 第 15 层 | 7 | 71.35 |
| 8 | 塔楼 2 | 重庆市观音桥东环路 9 号 | 第 15 层 | 8 | 62.12 |
| 9 | 塔楼 2 | 重庆市观音桥东环路 9 号 | 第 15 层 | 9 | 51.84 |
| 10 | 塔楼 2 | 重庆市观音桥东环路 9 号 | 第 15 层 | 10 | 51.84 |
| 11 | 塔楼 2 | 重庆市观音桥东环路 9 号 | 第 15 层 | 11 | 51.84 |
| 12 | 塔楼 2 | 重庆市观音桥东环路 9 号 | 第 15 层 | 12 | 51.84 |
| 13 | 塔楼 2 | 重庆市观音桥东环路 9 号 | 第 15 层 | 13 | 62.12 |
| 14 | 塔楼 2 | 重庆市观音桥东环路 9 号 | 第 15 层 | 14 | 71.35 |
| 15 | 塔楼 2 | 重庆市观音桥东环路 9 号 | 第 15 层 | 15 | 59.78 |
| 16 | 塔楼 2 | 重庆市观音桥东环路 9 号 | 第 15 层 | 16 | 50.55 |
| 17 | 塔楼 2 | 重庆市观音桥东环路 9 号 | 第 15 层 | 17 | 50.55 |
| 18 | 塔楼 2 | 重庆市观音桥东环路 9 号 | 第 15 层 | 18 | 50.55 |
| 19 | 塔楼 2 | 重庆市观音桥东环路 9 号 | 第 15 层 | 19 | 50.54 |
| 20 | 塔楼 2 | 重庆市观音桥东环路 9 号 | 第 15 层 | 20 | 59.78 |
| 21 | 塔楼 2 | 重庆市观音桥东环路 9 号 | 第 15 层 | 21 | 71.35 |
| 22 | 塔楼 2 | 重庆市观音桥东环路 9 号 | 第 15 层 | 22 | 62.12 |
| 23 | 塔楼 2 | 重庆市观音桥东环路 9 号 | 第 15 层 | 23 | 51.84 |
| 24 | 塔楼 2 | 重庆市观音桥东环路 9 号 | 第 15 层 | 24 | 51.84 |
| 25 | 塔楼 2 | 重庆市观音桥东环路 9 号 | 第 15 层 | 25 | 51.84 |
| 26 | 塔楼 2 | 重庆市观音桥东环路 9 号 | 第 15 层 | 26 | 51.84 |
| 27 | 塔楼 2 | 重庆市观音桥东环路 9 号 | 第 15 层 | 27 | 62.12 |
| 28 | 塔楼 2 | 重庆市观音桥东环路 9 号 | 第 15 层 | 28 | 71.35 |
| 29 | 塔楼 2 | 重庆市观音桥东环路 9 号 | 第 16 层 | 1 | 59.78 |
| 30 | 塔楼 2 | 重庆市观音桥东环路 9 号 | 第 16 层 | 2 | 50.54 |
| 31 | 塔楼 2 | 重庆市观音桥东环路 9 号 | 第 16 层 | 3 | 50.55 |
| 32 | 塔楼 2 | 重庆市观音桥东环路 9 号 | 第 16 层 | 4 | 50.55 |
| 33 | 塔楼 2 | 重庆市观音桥东环路 9 号 | 第 16 层 | 5 | 50.55 |
| 34 | 塔楼 2 | 重庆市观音桥东环路 9 号 | 第 16 层 | 6 | 59.78 |
| 35 | 塔楼 2 | 重庆市观音桥东环路 9 号 | 第 16 层 | 7 | 71.35 |
| 36 | 塔楼 2 | 重庆市观音桥东环路 9 号 | 第 16 层 | 8 | 62.12 |
| 37 | 塔楼 2 | 重庆市观音桥东环路 9 号 | 第 16 层 | 9 | 51.84 |
| 38 | 塔楼 2 | 重庆市观音桥东环路 9 号 | 第 16 层 | 10 | 51.84 |
| 39 | 塔楼 2 | 重庆市观音桥东环路 9 号 | 第 16 层 | 11 | 51.84 |
| 40 | 塔楼 2 | 重庆市观音桥东环路 9 号 | 第 16 层 | 12 | 51.84 |
| 41 | 塔楼 2 | 重庆市观音桥东环路 9 号 | 第 16 层 | 13 | 62.12 |
| 已解押清单 (第九次) | | | | | |
| 序号 | 楼栋号 | 坐落 | 名义层 | 序号 | 建筑面积 (m²) |
| 42 | 塔楼 2 | 重庆市观音桥东环路 9 号 | 第 16 层 | 14 | 71.35 |
| 43 | 塔楼 2 | 重庆市观音桥东环路 9 号 | 第 16 层 | 15 | 59.78 |
| 44 | 塔楼 2 | 重庆市观音桥东环路 9 号 | 第 16 层 | 16 | 50.55 |
| 45 | 塔楼 2 | 重庆市观音桥东环路 9 号 | 第 16 层 | 17 | 50.55 |
| 46 | 塔楼 2 | 重庆市观音桥东环路 9 号 | 第 16 层 | 18 | 50.55 |
| 47 | 塔楼 2 | 重庆市观音桥东环路 9 号 | 第 16 层 | 19 | 50.54 |
| 48 | 塔楼 2 | 重庆市观音桥东环路 9 号 | 第 16 层 | 20 | 59.78 |

| | | | | | |
|--------|------|---------------|--------|----|--------|
| 49 | 塔楼 2 | 重庆市观音桥东环路 9 号 | 第 16 层 | 21 | 71.35 |
| 50 | 塔楼 2 | 重庆市观音桥东环路 9 号 | 第 16 层 | 22 | 62.12 |
| 51 | 塔楼 2 | 重庆市观音桥东环路 9 号 | 第 16 层 | 23 | 51.84 |
| 52 | 塔楼 2 | 重庆市观音桥东环路 9 号 | 第 16 层 | 24 | 51.84 |
| 53 | 塔楼 2 | 重庆市观音桥东环路 9 号 | 第 16 层 | 25 | 51.84 |
| 54 | 塔楼 2 | 重庆市观音桥东环路 9 号 | 第 16 层 | 26 | 51.84 |
| 55 | 塔楼 2 | 重庆市观音桥东环路 9 号 | 第 16 层 | 27 | 62.12 |
| 56 | 塔楼 2 | 重庆市观音桥东环路 9 号 | 第 16 层 | 28 | 71.35 |
| 57 | 塔楼 2 | 重庆市观音桥东环路 9 号 | 第 17 层 | 1 | 59.78 |
| 58 | 塔楼 2 | 重庆市观音桥东环路 9 号 | 第 17 层 | 2 | 50.54 |
| 59 | 塔楼 2 | 重庆市观音桥东环路 9 号 | 第 17 层 | 3 | 50.55 |
| 60 | 塔楼 2 | 重庆市观音桥东环路 9 号 | 第 17 层 | 4 | 50.55 |
| 61 | 塔楼 2 | 重庆市观音桥东环路 9 号 | 第 17 层 | 5 | 50.55 |
| 62 | 塔楼 2 | 重庆市观音桥东环路 9 号 | 第 17 层 | 6 | 59.78 |
| 63 | 塔楼 2 | 重庆市观音桥东环路 9 号 | 第 17 层 | 7 | 71.35 |
| 64 | 塔楼 2 | 重庆市观音桥东环路 9 号 | 第 17 层 | 8 | 62.12 |
| 65 | 塔楼 2 | 重庆市观音桥东环路 9 号 | 第 17 层 | 9 | 51.84 |
| 66 | 塔楼 2 | 重庆市观音桥东环路 9 号 | 第 17 层 | 10 | 51.84 |
| 67 | 塔楼 2 | 重庆市观音桥东环路 9 号 | 第 17 层 | 11 | 51.84 |
| 68 | 塔楼 2 | 重庆市观音桥东环路 9 号 | 第 17 层 | 12 | 51.84 |
| 69 | 塔楼 2 | 重庆市观音桥东环路 9 号 | 第 17 层 | 13 | 62.12 |
| 70 | 塔楼 2 | 重庆市观音桥东环路 9 号 | 第 17 层 | 14 | 71.35 |
| 71 | 塔楼 2 | 重庆市观音桥东环路 9 号 | 第 17 层 | 15 | 59.78 |
| 72 | 塔楼 2 | 重庆市观音桥东环路 9 号 | 第 17 层 | 16 | 50.55 |
| 73 | 塔楼 2 | 重庆市观音桥东环路 9 号 | 第 17 层 | 17 | 50.55 |
| 74 | 塔楼 2 | 重庆市观音桥东环路 9 号 | 第 17 层 | 18 | 50.55 |
| 75 | 塔楼 2 | 重庆市观音桥东环路 9 号 | 第 17 层 | 19 | 50.54 |
| 76 | 塔楼 2 | 重庆市观音桥东环路 9 号 | 第 17 层 | 20 | 59.78 |
| 77 | 塔楼 2 | 重庆市观音桥东环路 9 号 | 第 17 层 | 21 | 71.35 |
| 78 | 塔楼 2 | 重庆市观音桥东环路 9 号 | 第 17 层 | 22 | 62.12 |
| 79 | 塔楼 2 | 重庆市观音桥东环路 9 号 | 第 17 层 | 23 | 51.84 |
| 80 | 塔楼 2 | 重庆市观音桥东环路 9 号 | 第 17 层 | 24 | 51.84 |
| 81 | 塔楼 2 | 重庆市观音桥东环路 9 号 | 第 17 层 | 25 | 51.84 |
| 82 | 塔楼 2 | 重庆市观音桥东环路 9 号 | 第 17 层 | 26 | 51.84 |
| 83 | 塔楼 2 | 重庆市观音桥东环路 9 号 | 第 17 层 | 27 | 62.12 |
| 84 | 塔楼 2 | 重庆市观音桥东环路 9 号 | 第 17 层 | 28 | 71.35 |
| 解押面积合计 | | | | | 4776.3 |

| 已解押清单（第九次） | | | | | |
|------------|------|---------------|--------|----|----------|
| 序号 | 楼栋号 | 坐落 | 名义层 | 房号 | 建筑面积（m²） |
| 1 | 塔楼 2 | 重庆市观音桥东环路 9 号 | 第 15 层 | 1 | 59.78 |
| 2 | 塔楼 2 | 重庆市观音桥东环路 9 号 | 第 15 层 | 2 | 50.54 |
| 3 | 塔楼 2 | 重庆市观音桥东环路 9 号 | 第 15 层 | 3 | 50.55 |
| 4 | 塔楼 2 | 重庆市观音桥东环路 9 号 | 第 15 层 | 4 | 50.55 |
| 5 | 塔楼 2 | 重庆市观音桥东环路 9 号 | 第 15 层 | 5 | 50.55 |
| 6 | 塔楼 2 | 重庆市观音桥东环路 9 号 | 第 15 层 | 6 | 59.78 |
| 7 | 塔楼 2 | 重庆市观音桥东环路 9 号 | 第 15 层 | 7 | 71.35 |
| 8 | 塔楼 2 | 重庆市观音桥东环路 9 号 | 第 15 层 | 8 | 62.12 |
| 9 | 塔楼 2 | 重庆市观音桥东环路 9 号 | 第 15 层 | 9 | 51.84 |
| 10 | 塔楼 2 | 重庆市观音桥东环路 9 号 | 第 15 层 | 10 | 51.84 |
| 11 | 塔楼 2 | 重庆市观音桥东环路 9 号 | 第 15 层 | 11 | 51.84 |
| 12 | 塔楼 2 | 重庆市观音桥东环路 9 号 | 第 15 层 | 12 | 51.84 |

| 已解押清单（第九次） | | | | | |
|------------|------|---------------|--------|----|----------|
| 序号 | 楼栋号 | 坐落 | 名义层 | 房号 | 建筑面积（m²） |
| 13 | 塔楼 2 | 重庆市观音桥东环路 9 号 | 第 15 层 | 13 | 62.12 |
| 14 | 塔楼 2 | 重庆市观音桥东环路 9 号 | 第 15 层 | 14 | 71.35 |
| 15 | 塔楼 2 | 重庆市观音桥东环路 9 号 | 第 15 层 | 15 | 59.78 |
| 16 | 塔楼 2 | 重庆市观音桥东环路 9 号 | 第 15 层 | 16 | 50.55 |
| 17 | 塔楼 2 | 重庆市观音桥东环路 9 号 | 第 15 层 | 17 | 50.55 |
| 18 | 塔楼 2 | 重庆市观音桥东环路 9 号 | 第 15 层 | 18 | 50.55 |
| 19 | 塔楼 2 | 重庆市观音桥东环路 9 号 | 第 15 层 | 19 | 50.54 |
| 20 | 塔楼 2 | 重庆市观音桥东环路 9 号 | 第 15 层 | 20 | 59.78 |
| 21 | 塔楼 2 | 重庆市观音桥东环路 9 号 | 第 15 层 | 21 | 71.35 |
| 22 | 塔楼 2 | 重庆市观音桥东环路 9 号 | 第 15 层 | 22 | 62.12 |
| 23 | 塔楼 2 | 重庆市观音桥东环路 9 号 | 第 15 层 | 23 | 51.84 |
| 24 | 塔楼 2 | 重庆市观音桥东环路 9 号 | 第 15 层 | 24 | 51.84 |
| 25 | 塔楼 2 | 重庆市观音桥东环路 9 号 | 第 15 层 | 25 | 51.84 |
| 26 | 塔楼 2 | 重庆市观音桥东环路 9 号 | 第 15 层 | 26 | 51.84 |
| 27 | 塔楼 2 | 重庆市观音桥东环路 9 号 | 第 15 层 | 27 | 62.12 |
| 28 | 塔楼 2 | 重庆市观音桥东环路 9 号 | 第 15 层 | 28 | 71.35 |
| 29 | 塔楼 2 | 重庆市观音桥东环路 9 号 | 第 16 层 | 1 | 59.78 |
| 30 | 塔楼 2 | 重庆市观音桥东环路 9 号 | 第 16 层 | 2 | 50.54 |
| 31 | 塔楼 2 | 重庆市观音桥东环路 9 号 | 第 16 层 | 3 | 50.55 |
| 32 | 塔楼 2 | 重庆市观音桥东环路 9 号 | 第 16 层 | 4 | 50.55 |
| 33 | 塔楼 2 | 重庆市观音桥东环路 9 号 | 第 16 层 | 5 | 50.55 |
| 34 | 塔楼 2 | 重庆市观音桥东环路 9 号 | 第 16 层 | 6 | 59.78 |
| 35 | 塔楼 2 | 重庆市观音桥东环路 9 号 | 第 16 层 | 7 | 71.35 |
| 36 | 塔楼 2 | 重庆市观音桥东环路 9 号 | 第 16 层 | 8 | 62.12 |
| 37 | 塔楼 2 | 重庆市观音桥东环路 9 号 | 第 16 层 | 9 | 51.84 |
| 38 | 塔楼 2 | 重庆市观音桥东环路 9 号 | 第 16 层 | 10 | 51.84 |
| 39 | 塔楼 2 | 重庆市观音桥东环路 9 号 | 第 16 层 | 11 | 51.84 |
| 40 | 塔楼 2 | 重庆市观音桥东环路 9 号 | 第 16 层 | 12 | 51.84 |
| 41 | 塔楼 2 | 重庆市观音桥东环路 9 号 | 第 16 层 | 13 | 62.12 |
| 42 | 塔楼 2 | 重庆市观音桥东环路 9 号 | 第 16 层 | 14 | 71.35 |
| 43 | 塔楼 2 | 重庆市观音桥东环路 9 号 | 第 16 层 | 15 | 59.78 |
| 44 | 塔楼 2 | 重庆市观音桥东环路 9 号 | 第 16 层 | 16 | 50.55 |
| 45 | 塔楼 2 | 重庆市观音桥东环路 9 号 | 第 16 层 | 17 | 50.55 |
| 46 | 塔楼 2 | 重庆市观音桥东环路 9 号 | 第 16 层 | 18 | 50.55 |
| 47 | 塔楼 2 | 重庆市观音桥东环路 9 号 | 第 16 层 | 19 | 50.54 |
| 48 | 塔楼 2 | 重庆市观音桥东环路 9 号 | 第 16 层 | 20 | 59.78 |
| 49 | 塔楼 2 | 重庆市观音桥东环路 9 号 | 第 16 层 | 21 | 71.35 |
| 50 | 塔楼 2 | 重庆市观音桥东环路 9 号 | 第 16 层 | 22 | 62.12 |
| 51 | 塔楼 2 | 重庆市观音桥东环路 9 号 | 第 16 层 | 23 | 51.84 |
| 52 | 塔楼 2 | 重庆市观音桥东环路 9 号 | 第 16 层 | 24 | 51.84 |
| 53 | 塔楼 2 | 重庆市观音桥东环路 9 号 | 第 16 层 | 25 | 51.84 |
| 54 | 塔楼 2 | 重庆市观音桥东环路 9 号 | 第 16 层 | 26 | 51.84 |
| 55 | 塔楼 2 | 重庆市观音桥东环路 9 号 | 第 16 层 | 27 | 62.12 |
| 56 | 塔楼 2 | 重庆市观音桥东环路 9 号 | 第 16 层 | 28 | 71.35 |
| 57 | 塔楼 2 | 重庆市观音桥东环路 9 号 | 第 17 层 | 1 | 59.78 |
| 58 | 塔楼 2 | 重庆市观音桥东环路 9 号 | 第 17 层 | 2 | 50.54 |
| 59 | 塔楼 2 | 重庆市观音桥东环路 9 号 | 第 17 层 | 3 | 50.55 |
| 60 | 塔楼 2 | 重庆市观音桥东环路 9 号 | 第 17 层 | 4 | 50.55 |
| 61 | 塔楼 2 | 重庆市观音桥东环路 9 号 | 第 17 层 | 5 | 50.55 |
| 62 | 塔楼 2 | 重庆市观音桥东环路 9 号 | 第 17 层 | 6 | 59.78 |

| 已解押清单（第九次） | | | | | |
|------------|------|---------------|--------|----|-----------------------|
| 序号 | 楼栋号 | 坐落 | 名义层 | 房号 | 建筑面积（m ² ） |
| 63 | 塔楼 2 | 重庆市观音桥东环路 9 号 | 第 17 层 | 7 | 71.35 |
| 64 | 塔楼 2 | 重庆市观音桥东环路 9 号 | 第 17 层 | 8 | 62.12 |
| 65 | 塔楼 2 | 重庆市观音桥东环路 9 号 | 第 17 层 | 9 | 51.84 |
| 66 | 塔楼 2 | 重庆市观音桥东环路 9 号 | 第 17 层 | 10 | 51.84 |
| 67 | 塔楼 2 | 重庆市观音桥东环路 9 号 | 第 17 层 | 11 | 51.84 |
| 68 | 塔楼 2 | 重庆市观音桥东环路 9 号 | 第 17 层 | 12 | 51.84 |
| 69 | 塔楼 2 | 重庆市观音桥东环路 9 号 | 第 17 层 | 13 | 62.12 |
| 70 | 塔楼 2 | 重庆市观音桥东环路 9 号 | 第 17 层 | 14 | 71.35 |
| 71 | 塔楼 2 | 重庆市观音桥东环路 9 号 | 第 17 层 | 15 | 59.78 |
| 72 | 塔楼 2 | 重庆市观音桥东环路 9 号 | 第 17 层 | 16 | 50.55 |
| 73 | 塔楼 2 | 重庆市观音桥东环路 9 号 | 第 17 层 | 17 | 50.55 |
| 74 | 塔楼 2 | 重庆市观音桥东环路 9 号 | 第 17 层 | 18 | 50.55 |
| 75 | 塔楼 2 | 重庆市观音桥东环路 9 号 | 第 17 层 | 19 | 50.54 |
| 76 | 塔楼 2 | 重庆市观音桥东环路 9 号 | 第 17 层 | 20 | 59.78 |
| 77 | 塔楼 2 | 重庆市观音桥东环路 9 号 | 第 17 层 | 21 | 71.35 |
| 78 | 塔楼 2 | 重庆市观音桥东环路 9 号 | 第 17 层 | 22 | 62.12 |
| 79 | 塔楼 2 | 重庆市观音桥东环路 9 号 | 第 17 层 | 23 | 51.84 |
| 80 | 塔楼 2 | 重庆市观音桥东环路 9 号 | 第 17 层 | 24 | 51.84 |
| 81 | 塔楼 2 | 重庆市观音桥东环路 9 号 | 第 17 层 | 25 | 51.84 |
| 82 | 塔楼 2 | 重庆市观音桥东环路 9 号 | 第 17 层 | 26 | 51.84 |
| 83 | 塔楼 2 | 重庆市观音桥东环路 9 号 | 第 17 层 | 27 | 62.12 |
| 84 | 塔楼 2 | 重庆市观音桥东环路 9 号 | 第 17 层 | 28 | 71.35 |
| 解押面积合计 | | | | | 4776.3 |

| 已解押清单（第十次） | | | | | |
|------------|------|---------------|--------|----|-----------------------|
| 序号 | 楼栋号 | 坐落 | 名义层 | 房号 | 建筑面积（m ² ） |
| 1 | 塔楼 2 | 重庆市观音桥东环路 9 号 | 第 19 层 | 1 | 59.59 |
| 2 | 塔楼 2 | 重庆市观音桥东环路 9 号 | 第 19 层 | 2 | 50.38 |
| 3 | 塔楼 2 | 重庆市观音桥东环路 9 号 | 第 19 层 | 3 | 50.39 |
| 4 | 塔楼 2 | 重庆市观音桥东环路 9 号 | 第 19 层 | 4 | 50.39 |
| 5 | 塔楼 2 | 重庆市观音桥东环路 9 号 | 第 19 层 | 5 | 50.39 |
| 6 | 塔楼 2 | 重庆市观音桥东环路 9 号 | 第 19 层 | 6 | 59.59 |
| 7 | 塔楼 2 | 重庆市观音桥东环路 9 号 | 第 19 层 | 7 | 71.13 |
| 8 | 塔楼 2 | 重庆市观音桥东环路 9 号 | 第 19 层 | 8 | 61.93 |
| 9 | 塔楼 2 | 重庆市观音桥东环路 9 号 | 第 19 层 | 9 | 51.68 |
| 10 | 塔楼 2 | 重庆市观音桥东环路 9 号 | 第 19 层 | 10 | 51.68 |
| 11 | 塔楼 2 | 重庆市观音桥东环路 9 号 | 第 19 层 | 11 | 51.68 |
| 12 | 塔楼 2 | 重庆市观音桥东环路 9 号 | 第 19 层 | 12 | 51.68 |
| 13 | 塔楼 2 | 重庆市观音桥东环路 9 号 | 第 19 层 | 13 | 61.93 |
| 14 | 塔楼 2 | 重庆市观音桥东环路 9 号 | 第 19 层 | 14 | 71.13 |
| 15 | 塔楼 2 | 重庆市观音桥东环路 9 号 | 第 19 层 | 15 | 59.59 |
| 16 | 塔楼 2 | 重庆市观音桥东环路 9 号 | 第 19 层 | 16 | 50.39 |
| 17 | 塔楼 2 | 重庆市观音桥东环路 9 号 | 第 19 层 | 17 | 50.39 |
| 18 | 塔楼 2 | 重庆市观音桥东环路 9 号 | 第 19 层 | 18 | 50.39 |
| 19 | 塔楼 2 | 重庆市观音桥东环路 9 号 | 第 19 层 | 19 | 50.37 |
| 20 | 塔楼 2 | 重庆市观音桥东环路 9 号 | 第 19 层 | 20 | 59.59 |
| 21 | 塔楼 2 | 重庆市观音桥东环路 9 号 | 第 19 层 | 21 | 71.13 |
| 22 | 塔楼 2 | 重庆市观音桥东环路 9 号 | 第 19 层 | 22 | 61.93 |

| 已解押清单（第十次） | | | | | |
|------------|------|---------------|--------|----|-----------------------|
| 序号 | 楼栋号 | 坐落 | 名义层 | 房号 | 建筑面积（m ² ） |
| 23 | 塔楼 2 | 重庆市观音桥东环路 9 号 | 第 19 层 | 23 | 51.68 |
| 24 | 塔楼 2 | 重庆市观音桥东环路 9 号 | 第 19 层 | 24 | 51.68 |
| 25 | 塔楼 2 | 重庆市观音桥东环路 9 号 | 第 19 层 | 25 | 51.68 |
| 26 | 塔楼 2 | 重庆市观音桥东环路 9 号 | 第 19 层 | 26 | 51.68 |
| 27 | 塔楼 2 | 重庆市观音桥东环路 9 号 | 第 19 层 | 27 | 61.93 |
| 28 | 塔楼 2 | 重庆市观音桥东环路 9 号 | 第 19 层 | 28 | 71.13 |
| 29 | 塔楼 2 | 重庆市观音桥东环路 9 号 | 第 19 层 | 29 | 38.83 |
| 30 | 塔楼 2 | 重庆市观音桥东环路 9 号 | 第 20 层 | 1 | 59.59 |
| 31 | 塔楼 2 | 重庆市观音桥东环路 9 号 | 第 20 层 | 2 | 50.38 |
| 32 | 塔楼 2 | 重庆市观音桥东环路 9 号 | 第 20 层 | 3 | 50.39 |
| 33 | 塔楼 2 | 重庆市观音桥东环路 9 号 | 第 20 层 | 4 | 50.39 |
| 34 | 塔楼 2 | 重庆市观音桥东环路 9 号 | 第 20 层 | 5 | 50.39 |
| 35 | 塔楼 2 | 重庆市观音桥东环路 9 号 | 第 20 层 | 6 | 59.59 |
| 36 | 塔楼 2 | 重庆市观音桥东环路 9 号 | 第 20 层 | 7 | 71.13 |
| 37 | 塔楼 2 | 重庆市观音桥东环路 9 号 | 第 20 层 | 8 | 61.93 |
| 38 | 塔楼 2 | 重庆市观音桥东环路 9 号 | 第 20 层 | 9 | 51.68 |
| 39 | 塔楼 2 | 重庆市观音桥东环路 9 号 | 第 20 层 | 10 | 51.68 |
| 40 | 塔楼 2 | 重庆市观音桥东环路 9 号 | 第 20 层 | 11 | 51.68 |
| 41 | 塔楼 2 | 重庆市观音桥东环路 9 号 | 第 20 层 | 12 | 51.68 |
| 42 | 塔楼 2 | 重庆市观音桥东环路 9 号 | 第 20 层 | 13 | 61.93 |
| 43 | 塔楼 2 | 重庆市观音桥东环路 9 号 | 第 20 层 | 14 | 71.13 |
| 44 | 塔楼 2 | 重庆市观音桥东环路 9 号 | 第 20 层 | 15 | 59.59 |
| 45 | 塔楼 2 | 重庆市观音桥东环路 9 号 | 第 20 层 | 16 | 50.39 |
| 46 | 塔楼 2 | 重庆市观音桥东环路 9 号 | 第 20 层 | 17 | 50.39 |
| 47 | 塔楼 2 | 重庆市观音桥东环路 9 号 | 第 20 层 | 18 | 50.39 |
| 48 | 塔楼 2 | 重庆市观音桥东环路 9 号 | 第 20 层 | 19 | 50.37 |
| 49 | 塔楼 2 | 重庆市观音桥东环路 9 号 | 第 20 层 | 20 | 59.59 |
| 50 | 塔楼 2 | 重庆市观音桥东环路 9 号 | 第 20 层 | 21 | 71.13 |
| 51 | 塔楼 2 | 重庆市观音桥东环路 9 号 | 第 20 层 | 22 | 61.93 |
| 52 | 塔楼 2 | 重庆市观音桥东环路 9 号 | 第 20 层 | 23 | 51.68 |
| 53 | 塔楼 2 | 重庆市观音桥东环路 9 号 | 第 20 层 | 24 | 51.68 |
| 54 | 塔楼 2 | 重庆市观音桥东环路 9 号 | 第 20 层 | 25 | 51.68 |
| 55 | 塔楼 2 | 重庆市观音桥东环路 9 号 | 第 20 层 | 26 | 51.68 |
| 56 | 塔楼 2 | 重庆市观音桥东环路 9 号 | 第 20 层 | 27 | 61.93 |
| 57 | 塔楼 2 | 重庆市观音桥东环路 9 号 | 第 20 层 | 28 | 71.13 |
| 58 | 塔楼 2 | 重庆市观音桥东环路 9 号 | 第 20 层 | 29 | 38.83 |
| 解押面积合计 | | | | | 3251.92 |

| 已解押清单（第十次） | | | | | |
|------------|------|-------------------|--------|----|-----------------------|
| 序号 | 楼栋号 | 坐落 | 名义层 | 房号 | 建筑面积（m ² ） |
| 1 | 塔楼 2 | 重庆市观音桥东环路 9 号 1 幢 | 第 21 层 | 1 | 59.59 |
| 2 | 塔楼 2 | 重庆市观音桥东环路 9 号 1 幢 | 第 21 层 | 2 | 50.38 |
| 3 | 塔楼 2 | 重庆市观音桥东环路 9 号 1 幢 | 第 21 层 | 3 | 50.39 |
| 4 | 塔楼 2 | 重庆市观音桥东环路 9 号 1 幢 | 第 21 层 | 4 | 50.39 |
| 5 | 塔楼 2 | 重庆市观音桥东环路 9 号 1 幢 | 第 21 层 | 5 | 50.39 |
| 6 | 塔楼 2 | 重庆市观音桥东环路 9 号 1 幢 | 第 21 层 | 6 | 59.59 |
| 7 | 塔楼 2 | 重庆市观音桥东环路 9 号 1 幢 | 第 21 层 | 7 | 71.13 |
| 8 | 塔楼 2 | 重庆市观音桥东环路 9 号 1 幢 | 第 21 层 | 8 | 61.93 |
| 9 | 塔楼 2 | 重庆市观音桥东环路 9 号 1 幢 | 第 21 层 | 9 | 51.68 |

| | | | | | |
|----|------|-------------------|--------|----|-------|
| 10 | 塔楼 2 | 重庆市观音桥东环路 9 号 1 幢 | 第 21 层 | 10 | 51.68 |
| 11 | 塔楼 2 | 重庆市观音桥东环路 9 号 1 幢 | 第 21 层 | 11 | 51.68 |
| 12 | 塔楼 2 | 重庆市观音桥东环路 9 号 1 幢 | 第 21 层 | 12 | 51.68 |
| 13 | 塔楼 2 | 重庆市观音桥东环路 9 号 1 幢 | 第 21 层 | 13 | 61.93 |
| 14 | 塔楼 2 | 重庆市观音桥东环路 9 号 1 幢 | 第 21 层 | 14 | 71.13 |
| 15 | 塔楼 2 | 重庆市观音桥东环路 9 号 1 幢 | 第 21 层 | 15 | 59.59 |
| 16 | 塔楼 2 | 重庆市观音桥东环路 9 号 1 幢 | 第 21 层 | 16 | 50.39 |
| 17 | 塔楼 2 | 重庆市观音桥东环路 9 号 1 幢 | 第 21 层 | 17 | 50.39 |
| 18 | 塔楼 2 | 重庆市观音桥东环路 9 号 1 幢 | 第 21 层 | 18 | 50.39 |
| 19 | 塔楼 2 | 重庆市观音桥东环路 9 号 1 幢 | 第 21 层 | 19 | 50.37 |
| 20 | 塔楼 2 | 重庆市观音桥东环路 9 号 1 幢 | 第 21 层 | 20 | 59.59 |
| 21 | 塔楼 2 | 重庆市观音桥东环路 9 号 1 幢 | 第 21 层 | 21 | 71.13 |
| 22 | 塔楼 2 | 重庆市观音桥东环路 9 号 1 幢 | 第 21 层 | 22 | 61.93 |
| 23 | 塔楼 2 | 重庆市观音桥东环路 9 号 1 幢 | 第 21 层 | 23 | 51.68 |
| 24 | 塔楼 2 | 重庆市观音桥东环路 9 号 1 幢 | 第 21 层 | 24 | 51.68 |
| 25 | 塔楼 2 | 重庆市观音桥东环路 9 号 1 幢 | 第 21 层 | 25 | 51.68 |
| 26 | 塔楼 2 | 重庆市观音桥东环路 9 号 1 幢 | 第 21 层 | 26 | 51.68 |
| 27 | 塔楼 2 | 重庆市观音桥东环路 9 号 1 幢 | 第 21 层 | 27 | 61.93 |
| 28 | 塔楼 2 | 重庆市观音桥东环路 9 号 1 幢 | 第 21 层 | 28 | 71.13 |
| 29 | 塔楼 2 | 重庆市观音桥东环路 9 号 1 幢 | 第 21 层 | 29 | 38.83 |
| 30 | 塔楼 2 | 重庆市观音桥东环路 9 号 1 幢 | 第 22 层 | 1 | 59.59 |
| 31 | 塔楼 2 | 重庆市观音桥东环路 9 号 1 幢 | 第 22 层 | 2 | 50.38 |
| 32 | 塔楼 2 | 重庆市观音桥东环路 9 号 1 幢 | 第 22 层 | 3 | 50.39 |
| 33 | 塔楼 2 | 重庆市观音桥东环路 9 号 1 幢 | 第 22 层 | 4 | 50.39 |
| 34 | 塔楼 2 | 重庆市观音桥东环路 9 号 1 幢 | 第 22 层 | 5 | 50.39 |
| 35 | 塔楼 2 | 重庆市观音桥东环路 9 号 1 幢 | 第 22 层 | 6 | 59.59 |
| 36 | 塔楼 2 | 重庆市观音桥东环路 9 号 1 幢 | 第 22 层 | 7 | 71.13 |
| 37 | 塔楼 2 | 重庆市观音桥东环路 9 号 1 幢 | 第 22 层 | 8 | 61.93 |
| 38 | 塔楼 2 | 重庆市观音桥东环路 9 号 1 幢 | 第 22 层 | 9 | 51.68 |
| 39 | 塔楼 2 | 重庆市观音桥东环路 9 号 1 幢 | 第 22 层 | 10 | 51.68 |
| 40 | 塔楼 2 | 重庆市观音桥东环路 9 号 1 幢 | 第 22 层 | 11 | 51.68 |
| 41 | 塔楼 2 | 重庆市观音桥东环路 9 号 1 幢 | 第 22 层 | 12 | 51.68 |
| 42 | 塔楼 2 | 重庆市观音桥东环路 9 号 1 幢 | 第 22 层 | 13 | 61.93 |
| 43 | 塔楼 2 | 重庆市观音桥东环路 9 号 1 幢 | 第 22 层 | 14 | 71.13 |
| 44 | 塔楼 2 | 重庆市观音桥东环路 9 号 1 幢 | 第 22 层 | 15 | 59.59 |
| 45 | 塔楼 2 | 重庆市观音桥东环路 9 号 1 幢 | 第 22 层 | 16 | 50.39 |
| 46 | 塔楼 2 | 重庆市观音桥东环路 9 号 1 幢 | 第 22 层 | 17 | 50.39 |
| 47 | 塔楼 2 | 重庆市观音桥东环路 9 号 1 幢 | 第 22 层 | 18 | 50.39 |
| 48 | 塔楼 2 | 重庆市观音桥东环路 9 号 1 幢 | 第 22 层 | 19 | 50.37 |
| 49 | 塔楼 2 | 重庆市观音桥东环路 9 号 1 幢 | 第 22 层 | 20 | 59.59 |
| 50 | 塔楼 2 | 重庆市观音桥东环路 9 号 1 幢 | 第 22 层 | 21 | 71.13 |
| 51 | 塔楼 2 | 重庆市观音桥东环路 9 号 1 幢 | 第 22 层 | 22 | 61.93 |
| 52 | 塔楼 2 | 重庆市观音桥东环路 9 号 1 幢 | 第 22 层 | 23 | 51.68 |
| 53 | 塔楼 2 | 重庆市观音桥东环路 9 号 1 幢 | 第 22 层 | 24 | 51.68 |
| 54 | 塔楼 2 | 重庆市观音桥东环路 9 号 1 幢 | 第 22 层 | 25 | 51.68 |
| 55 | 塔楼 2 | 重庆市观音桥东环路 9 号 1 幢 | 第 22 层 | 26 | 51.68 |
| 56 | 塔楼 2 | 重庆市观音桥东环路 9 号 1 幢 | 第 22 层 | 27 | 61.93 |
| 57 | 塔楼 2 | 重庆市观音桥东环路 9 号 1 幢 | 第 22 层 | 28 | 71.13 |
| 58 | 塔楼 2 | 重庆市观音桥东环路 9 号 1 幢 | 第 22 层 | 29 | 38.83 |
| 59 | 塔楼 2 | 重庆市观音桥东环路 9 号 1 幢 | 第 23 层 | 1 | 59.91 |
| 60 | 塔楼 2 | 重庆市观音桥东环路 9 号 1 幢 | 第 23 层 | 2 | 50.68 |
| 61 | 塔楼 2 | 重庆市观音桥东环路 9 号 1 幢 | 第 23 层 | 3 | 50.68 |
| 62 | 塔楼 2 | 重庆市观音桥东环路 9 号 1 幢 | 第 23 层 | 4 | 50.68 |
| 63 | 塔楼 2 | 重庆市观音桥东环路 9 号 1 幢 | 第 23 层 | 5 | 50.68 |
| 64 | 塔楼 2 | 重庆市观音桥东环路 9 号 1 幢 | 第 23 层 | 6 | 59.91 |

| | | | | | |
|-----|------|-------------------|--------|----|-------|
| 65 | 塔楼 2 | 重庆市观音桥东环路 9 号 1 幢 | 第 23 层 | 7 | 71.22 |
| 66 | 塔楼 2 | 重庆市观音桥东环路 9 号 1 幢 | 第 23 层 | 8 | 62.25 |
| 67 | 塔楼 2 | 重庆市观音桥东环路 9 号 1 幢 | 第 23 层 | 9 | 51.98 |
| 68 | 塔楼 2 | 重庆市观音桥东环路 9 号 1 幢 | 第 23 层 | 10 | 51.98 |
| 69 | 塔楼 2 | 重庆市观音桥东环路 9 号 1 幢 | 第 23 层 | 11 | 51.98 |
| 70 | 塔楼 2 | 重庆市观音桥东环路 9 号 1 幢 | 第 23 层 | 12 | 51.98 |
| 71 | 塔楼 2 | 重庆市观音桥东环路 9 号 1 幢 | 第 23 层 | 13 | 62.25 |
| 72 | 塔楼 2 | 重庆市观音桥东环路 9 号 1 幢 | 第 23 层 | 14 | 71.22 |
| 73 | 塔楼 2 | 重庆市观音桥东环路 9 号 1 幢 | 第 23 层 | 15 | 59.91 |
| 74 | 塔楼 2 | 重庆市观音桥东环路 9 号 1 幢 | 第 23 层 | 16 | 50.68 |
| 75 | 塔楼 2 | 重庆市观音桥东环路 9 号 1 幢 | 第 23 层 | 17 | 50.68 |
| 76 | 塔楼 2 | 重庆市观音桥东环路 9 号 1 幢 | 第 23 层 | 18 | 50.68 |
| 77 | 塔楼 2 | 重庆市观音桥东环路 9 号 1 幢 | 第 23 层 | 19 | 50.67 |
| 78 | 塔楼 2 | 重庆市观音桥东环路 9 号 1 幢 | 第 23 层 | 20 | 59.9 |
| 79 | 塔楼 2 | 重庆市观音桥东环路 9 号 1 幢 | 第 23 层 | 21 | 71.22 |
| 80 | 塔楼 2 | 重庆市观音桥东环路 9 号 1 幢 | 第 23 层 | 22 | 62.25 |
| 81 | 塔楼 2 | 重庆市观音桥东环路 9 号 1 幢 | 第 23 层 | 23 | 51.98 |
| 82 | 塔楼 2 | 重庆市观音桥东环路 9 号 1 幢 | 第 23 层 | 24 | 51.98 |
| 83 | 塔楼 2 | 重庆市观音桥东环路 9 号 1 幢 | 第 23 层 | 25 | 51.98 |
| 84 | 塔楼 2 | 重庆市观音桥东环路 9 号 1 幢 | 第 23 层 | 26 | 51.98 |
| 85 | 塔楼 2 | 重庆市观音桥东环路 9 号 1 幢 | 第 23 层 | 27 | 62.25 |
| 86 | 塔楼 2 | 重庆市观音桥东环路 9 号 1 幢 | 第 23 层 | 28 | 71.22 |
| 87 | 塔楼 2 | 重庆市观音桥东环路 9 号 1 幢 | 第 23 层 | 29 | 37.51 |
| 88 | 塔楼 2 | 重庆市观音桥东环路 9 号 1 幢 | 第 24 层 | 1 | 59.91 |
| 89 | 塔楼 2 | 重庆市观音桥东环路 9 号 1 幢 | 第 24 层 | 2 | 50.68 |
| 90 | 塔楼 2 | 重庆市观音桥东环路 9 号 1 幢 | 第 24 层 | 3 | 50.68 |
| 91 | 塔楼 2 | 重庆市观音桥东环路 9 号 1 幢 | 第 24 层 | 4 | 50.68 |
| 92 | 塔楼 2 | 重庆市观音桥东环路 9 号 1 幢 | 第 24 层 | 5 | 50.68 |
| 93 | 塔楼 2 | 重庆市观音桥东环路 9 号 1 幢 | 第 24 层 | 6 | 59.91 |
| 94 | 塔楼 2 | 重庆市观音桥东环路 9 号 1 幢 | 第 24 层 | 7 | 71.22 |
| 95 | 塔楼 2 | 重庆市观音桥东环路 9 号 1 幢 | 第 24 层 | 8 | 62.25 |
| 96 | 塔楼 2 | 重庆市观音桥东环路 9 号 1 幢 | 第 24 层 | 9 | 51.98 |
| 97 | 塔楼 2 | 重庆市观音桥东环路 9 号 1 幢 | 第 24 层 | 10 | 51.98 |
| 98 | 塔楼 2 | 重庆市观音桥东环路 9 号 1 幢 | 第 24 层 | 11 | 51.98 |
| 99 | 塔楼 2 | 重庆市观音桥东环路 9 号 1 幢 | 第 24 层 | 12 | 51.98 |
| 100 | 塔楼 2 | 重庆市观音桥东环路 9 号 1 幢 | 第 24 层 | 13 | 62.25 |
| 101 | 塔楼 2 | 重庆市观音桥东环路 9 号 1 幢 | 第 24 层 | 14 | 71.22 |
| 102 | 塔楼 2 | 重庆市观音桥东环路 9 号 1 幢 | 第 24 层 | 15 | 59.91 |
| 103 | 塔楼 2 | 重庆市观音桥东环路 9 号 1 幢 | 第 24 层 | 16 | 50.68 |
| 104 | 塔楼 2 | 重庆市观音桥东环路 9 号 1 幢 | 第 24 层 | 17 | 50.68 |
| 105 | 塔楼 2 | 重庆市观音桥东环路 9 号 1 幢 | 第 24 层 | 18 | 50.68 |
| 106 | 塔楼 2 | 重庆市观音桥东环路 9 号 1 幢 | 第 24 层 | 19 | 50.67 |
| 107 | 塔楼 2 | 重庆市观音桥东环路 9 号 1 幢 | 第 24 层 | 20 | 59.9 |
| 108 | 塔楼 2 | 重庆市观音桥东环路 9 号 1 幢 | 第 24 层 | 21 | 71.22 |
| 109 | 塔楼 2 | 重庆市观音桥东环路 9 号 1 幢 | 第 24 层 | 22 | 62.25 |
| 110 | 塔楼 2 | 重庆市观音桥东环路 9 号 1 幢 | 第 24 层 | 23 | 51.98 |
| 111 | 塔楼 2 | 重庆市观音桥东环路 9 号 1 幢 | 第 24 层 | 24 | 51.98 |
| 112 | 塔楼 2 | 重庆市观音桥东环路 9 号 1 幢 | 第 24 层 | 25 | 51.98 |
| 113 | 塔楼 2 | 重庆市观音桥东环路 9 号 1 幢 | 第 24 层 | 26 | 51.98 |
| 114 | 塔楼 2 | 重庆市观音桥东环路 9 号 1 幢 | 第 24 层 | 27 | 62.25 |
| 115 | 塔楼 2 | 重庆市观音桥东环路 9 号 1 幢 | 第 24 层 | 28 | 71.22 |
| 116 | 塔楼 2 | 重庆市观音桥东环路 9 号 1 幢 | 第 24 层 | 29 | 37.51 |
| 117 | 塔楼 2 | 重庆市观音桥东环路 9 号 1 幢 | 第 25 层 | 1 | 59.91 |
| 118 | 塔楼 2 | 重庆市观音桥东环路 9 号 1 幢 | 第 25 层 | 2 | 50.68 |
| 119 | 塔楼 2 | 重庆市观音桥东环路 9 号 1 幢 | 第 25 层 | 3 | 50.68 |

| | | | | | |
|-------------|------|-------------------|--------|---------|-------|
| 120 | 塔楼 2 | 重庆市观音桥东环路 9 号 1 幢 | 第 25 层 | 4 | 50.68 |
| 121 | 塔楼 2 | 重庆市观音桥东环路 9 号 1 幢 | 第 25 层 | 5 | 50.68 |
| 122 | 塔楼 2 | 重庆市观音桥东环路 9 号 1 幢 | 第 25 层 | 6 | 59.91 |
| 123 | 塔楼 2 | 重庆市观音桥东环路 9 号 1 幢 | 第 25 层 | 7 | 71.22 |
| 124 | 塔楼 2 | 重庆市观音桥东环路 9 号 1 幢 | 第 25 层 | 8 | 62.25 |
| 125 | 塔楼 2 | 重庆市观音桥东环路 9 号 1 幢 | 第 25 层 | 9 | 51.98 |
| 126 | 塔楼 2 | 重庆市观音桥东环路 9 号 1 幢 | 第 25 层 | 10 | 51.98 |
| 127 | 塔楼 2 | 重庆市观音桥东环路 9 号 1 幢 | 第 25 层 | 11 | 51.98 |
| 128 | 塔楼 2 | 重庆市观音桥东环路 9 号 1 幢 | 第 25 层 | 12 | 51.98 |
| 129 | 塔楼 2 | 重庆市观音桥东环路 9 号 1 幢 | 第 25 层 | 13 | 62.25 |
| 130 | 塔楼 2 | 重庆市观音桥东环路 9 号 1 幢 | 第 25 层 | 14 | 71.22 |
| 131 | 塔楼 2 | 重庆市观音桥东环路 9 号 1 幢 | 第 25 层 | 15 | 59.91 |
| 132 | 塔楼 2 | 重庆市观音桥东环路 9 号 1 幢 | 第 25 层 | 16 | 50.68 |
| 133 | 塔楼 2 | 重庆市观音桥东环路 9 号 1 幢 | 第 25 层 | 17 | 50.68 |
| 134 | 塔楼 2 | 重庆市观音桥东环路 9 号 1 幢 | 第 25 层 | 18 | 50.68 |
| 135 | 塔楼 2 | 重庆市观音桥东环路 9 号 1 幢 | 第 25 层 | 19 | 50.67 |
| 136 | 塔楼 2 | 重庆市观音桥东环路 9 号 1 幢 | 第 25 层 | 20 | 59.9 |
| 137 | 塔楼 2 | 重庆市观音桥东环路 9 号 1 幢 | 第 25 层 | 21 | 71.22 |
| 138 | 塔楼 2 | 重庆市观音桥东环路 9 号 1 幢 | 第 25 层 | 22 | 62.25 |
| 139 | 塔楼 2 | 重庆市观音桥东环路 9 号 1 幢 | 第 25 层 | 23 | 51.98 |
| 140 | 塔楼 2 | 重庆市观音桥东环路 9 号 1 幢 | 第 25 层 | 24 | 51.98 |
| 141 | 塔楼 2 | 重庆市观音桥东环路 9 号 1 幢 | 第 25 层 | 25 | 51.98 |
| 142 | 塔楼 2 | 重庆市观音桥东环路 9 号 1 幢 | 第 25 层 | 26 | 51.98 |
| 143 | 塔楼 2 | 重庆市观音桥东环路 9 号 1 幢 | 第 25 层 | 27 | 62.25 |
| 144 | 塔楼 2 | 重庆市观音桥东环路 9 号 1 幢 | 第 25 层 | 28 | 71.22 |
| 145 | 塔楼 2 | 重庆市观音桥东环路 9 号 1 幢 | 第 25 层 | 29 | 37.51 |
| 塔楼 2 解押面积小计 | | | | 8148.79 | |
| 1 | 塔楼 3 | 重庆市观音桥东环路 7 号 | 第 29 层 | 1 | 66.8 |
| 2 | 塔楼 3 | 重庆市观音桥东环路 7 号 | 第 29 层 | 2 | 59.34 |
| 3 | 塔楼 3 | 重庆市观音桥东环路 7 号 | 第 29 层 | 3 | 50.95 |
| 4 | 塔楼 3 | 重庆市观音桥东环路 7 号 | 第 29 层 | 4 | 50.95 |
| 5 | 塔楼 3 | 重庆市观音桥东环路 7 号 | 第 29 层 | 5 | 50.95 |
| 6 | 塔楼 3 | 重庆市观音桥东环路 7 号 | 第 29 层 | 6 | 50.95 |
| 7 | 塔楼 3 | 重庆市观音桥东环路 7 号 | 第 29 层 | 7 | 59.34 |
| 8 | 塔楼 3 | 重庆市观音桥东环路 7 号 | 第 29 层 | 8 | 66.8 |
| 9 | 塔楼 3 | 重庆市观音桥东环路 7 号 | 第 29 层 | 9 | 63.06 |
| 10 | 塔楼 3 | 重庆市观音桥东环路 7 号 | 第 29 层 | 10 | 52.27 |
| 11 | 塔楼 3 | 重庆市观音桥东环路 7 号 | 第 29 层 | 11 | 52.27 |
| 12 | 塔楼 3 | 重庆市观音桥东环路 7 号 | 第 29 层 | 12 | 52.27 |
| 13 | 塔楼 3 | 重庆市观音桥东环路 7 号 | 第 29 层 | 13 | 52.27 |
| 14 | 塔楼 3 | 重庆市观音桥东环路 7 号 | 第 29 层 | 14 | 63.06 |
| 15 | 塔楼 3 | 重庆市观音桥东环路 7 号 | 第 29 层 | 15 | 66.8 |
| 16 | 塔楼 3 | 重庆市观音桥东环路 7 号 | 第 29 层 | 16 | 59.34 |
| 17 | 塔楼 3 | 重庆市观音桥东环路 7 号 | 第 29 层 | 17 | 50.95 |
| 18 | 塔楼 3 | 重庆市观音桥东环路 7 号 | 第 29 层 | 18 | 50.95 |
| 19 | 塔楼 3 | 重庆市观音桥东环路 7 号 | 第 29 层 | 19 | 50.95 |
| 20 | 塔楼 3 | 重庆市观音桥东环路 7 号 | 第 29 层 | 20 | 50.95 |
| 21 | 塔楼 3 | 重庆市观音桥东环路 7 号 | 第 29 层 | 21 | 59.34 |
| 22 | 塔楼 3 | 重庆市观音桥东环路 7 号 | 第 29 层 | 22 | 66.8 |
| 23 | 塔楼 3 | 重庆市观音桥东环路 7 号 | 第 29 层 | 23 | 63.06 |
| 24 | 塔楼 3 | 重庆市观音桥东环路 7 号 | 第 29 层 | 24 | 52.27 |
| 25 | 塔楼 3 | 重庆市观音桥东环路 7 号 | 第 29 层 | 25 | 52.27 |
| 26 | 塔楼 3 | 重庆市观音桥东环路 7 号 | 第 29 层 | 26 | 52.27 |
| 27 | 塔楼 3 | 重庆市观音桥东环路 7 号 | 第 29 层 | 27 | 52.27 |
| 28 | 塔楼 3 | 重庆市观音桥东环路 7 号 | 第 29 层 | 28 | 63.06 |

| | | | | | |
|----|------|---------------|--------|----|-------|
| 29 | 塔楼 3 | 重庆市观音桥东环路 7 号 | 第 29 层 | 29 | 38.41 |
| 30 | 塔楼 3 | 重庆市观音桥东环路 7 号 | 第 30 层 | 1 | 66.8 |
| 31 | 塔楼 3 | 重庆市观音桥东环路 7 号 | 第 30 层 | 2 | 59.34 |
| 32 | 塔楼 3 | 重庆市观音桥东环路 7 号 | 第 30 层 | 3 | 50.95 |
| 33 | 塔楼 3 | 重庆市观音桥东环路 7 号 | 第 30 层 | 4 | 50.95 |
| 34 | 塔楼 3 | 重庆市观音桥东环路 7 号 | 第 30 层 | 5 | 50.95 |
| 35 | 塔楼 3 | 重庆市观音桥东环路 7 号 | 第 30 层 | 6 | 50.95 |
| 36 | 塔楼 3 | 重庆市观音桥东环路 7 号 | 第 30 层 | 7 | 59.34 |
| 37 | 塔楼 3 | 重庆市观音桥东环路 7 号 | 第 30 层 | 8 | 66.8 |
| 38 | 塔楼 3 | 重庆市观音桥东环路 7 号 | 第 30 层 | 9 | 63.06 |
| 39 | 塔楼 3 | 重庆市观音桥东环路 7 号 | 第 30 层 | 10 | 52.27 |
| 40 | 塔楼 3 | 重庆市观音桥东环路 7 号 | 第 30 层 | 11 | 52.27 |
| 41 | 塔楼 3 | 重庆市观音桥东环路 7 号 | 第 30 层 | 12 | 52.27 |
| 42 | 塔楼 3 | 重庆市观音桥东环路 7 号 | 第 30 层 | 13 | 52.27 |
| 43 | 塔楼 3 | 重庆市观音桥东环路 7 号 | 第 30 层 | 14 | 63.06 |
| 44 | 塔楼 3 | 重庆市观音桥东环路 7 号 | 第 30 层 | 15 | 66.8 |
| 45 | 塔楼 3 | 重庆市观音桥东环路 7 号 | 第 30 层 | 16 | 59.34 |
| 46 | 塔楼 3 | 重庆市观音桥东环路 7 号 | 第 30 层 | 17 | 50.95 |
| 47 | 塔楼 3 | 重庆市观音桥东环路 7 号 | 第 30 层 | 18 | 50.95 |
| 48 | 塔楼 3 | 重庆市观音桥东环路 7 号 | 第 30 层 | 19 | 50.95 |
| 49 | 塔楼 3 | 重庆市观音桥东环路 7 号 | 第 30 层 | 20 | 50.95 |
| 50 | 塔楼 3 | 重庆市观音桥东环路 7 号 | 第 30 层 | 21 | 59.34 |
| 51 | 塔楼 3 | 重庆市观音桥东环路 7 号 | 第 30 层 | 22 | 66.8 |
| 52 | 塔楼 3 | 重庆市观音桥东环路 7 号 | 第 30 层 | 23 | 63.06 |
| 53 | 塔楼 3 | 重庆市观音桥东环路 7 号 | 第 30 层 | 24 | 52.27 |
| 54 | 塔楼 3 | 重庆市观音桥东环路 7 号 | 第 30 层 | 25 | 52.27 |
| 55 | 塔楼 3 | 重庆市观音桥东环路 7 号 | 第 30 层 | 26 | 52.27 |
| 56 | 塔楼 3 | 重庆市观音桥东环路 7 号 | 第 30 层 | 27 | 52.27 |
| 57 | 塔楼 3 | 重庆市观音桥东环路 7 号 | 第 30 层 | 28 | 63.06 |
| 58 | 塔楼 3 | 重庆市观音桥东环路 7 号 | 第 30 层 | 29 | 38.41 |
| 59 | 塔楼 3 | 重庆市观音桥东环路 7 号 | 第 31 层 | 1 | 66.8 |
| 60 | 塔楼 3 | 重庆市观音桥东环路 7 号 | 第 31 层 | 2 | 59.34 |
| 61 | 塔楼 3 | 重庆市观音桥东环路 7 号 | 第 31 层 | 3 | 50.95 |
| 62 | 塔楼 3 | 重庆市观音桥东环路 7 号 | 第 31 层 | 4 | 50.95 |
| 63 | 塔楼 3 | 重庆市观音桥东环路 7 号 | 第 31 层 | 5 | 50.95 |
| 64 | 塔楼 3 | 重庆市观音桥东环路 7 号 | 第 31 层 | 6 | 50.95 |
| 65 | 塔楼 3 | 重庆市观音桥东环路 7 号 | 第 31 层 | 7 | 59.34 |
| 66 | 塔楼 3 | 重庆市观音桥东环路 7 号 | 第 31 层 | 8 | 66.8 |
| 67 | 塔楼 3 | 重庆市观音桥东环路 7 号 | 第 31 层 | 9 | 63.06 |
| 68 | 塔楼 3 | 重庆市观音桥东环路 7 号 | 第 31 层 | 10 | 52.27 |
| 69 | 塔楼 3 | 重庆市观音桥东环路 7 号 | 第 31 层 | 11 | 52.27 |
| 70 | 塔楼 3 | 重庆市观音桥东环路 7 号 | 第 31 层 | 12 | 52.27 |
| 71 | 塔楼 3 | 重庆市观音桥东环路 7 号 | 第 31 层 | 13 | 52.27 |
| 72 | 塔楼 3 | 重庆市观音桥东环路 7 号 | 第 31 层 | 14 | 63.06 |
| 73 | 塔楼 3 | 重庆市观音桥东环路 7 号 | 第 31 层 | 15 | 66.8 |
| 74 | 塔楼 3 | 重庆市观音桥东环路 7 号 | 第 31 层 | 16 | 59.34 |
| 75 | 塔楼 3 | 重庆市观音桥东环路 7 号 | 第 31 层 | 17 | 50.95 |
| 76 | 塔楼 3 | 重庆市观音桥东环路 7 号 | 第 31 层 | 18 | 50.95 |
| 77 | 塔楼 3 | 重庆市观音桥东环路 7 号 | 第 31 层 | 19 | 50.95 |
| 78 | 塔楼 3 | 重庆市观音桥东环路 7 号 | 第 31 层 | 20 | 50.95 |
| 79 | 塔楼 3 | 重庆市观音桥东环路 7 号 | 第 31 层 | 21 | 59.34 |
| 80 | 塔楼 3 | 重庆市观音桥东环路 7 号 | 第 31 层 | 22 | 66.8 |
| 81 | 塔楼 3 | 重庆市观音桥东环路 7 号 | 第 31 层 | 23 | 63.06 |
| 82 | 塔楼 3 | 重庆市观音桥东环路 7 号 | 第 31 层 | 24 | 52.27 |
| 83 | 塔楼 3 | 重庆市观音桥东环路 7 号 | 第 31 层 | 25 | 52.27 |

| | | | | | |
|-------------|------|---------------|--------|---------|-------|
| 84 | 塔楼 3 | 重庆市观音桥东环路 7 号 | 第 31 层 | 26 | 52.27 |
| 85 | 塔楼 3 | 重庆市观音桥东环路 7 号 | 第 31 层 | 27 | 52.27 |
| 86 | 塔楼 3 | 重庆市观音桥东环路 7 号 | 第 31 层 | 28 | 63.06 |
| 87 | 塔楼 3 | 重庆市观音桥东环路 7 号 | 第 31 层 | 29 | 38.41 |
| 塔楼 3 解押面积小计 | | | | 4862.91 | |
| 解押合计面积 | | | | 13011.7 | |

| 已解押清单（第十一次） | | | | | |
|-------------|------|-------------------|--------|--------|----------|
| 序号 | 楼栋号 | 坐落 | 名义层 | 房号 | 建筑面积（m²） |
| 1 | 塔楼 2 | 重庆市观音桥东环路 9 号 1 幢 | 第 27 层 | 1 | 59.91 |
| 2 | 塔楼 2 | 重庆市观音桥东环路 9 号 1 幢 | 第 27 层 | 2 | 50.68 |
| 3 | 塔楼 2 | 重庆市观音桥东环路 9 号 1 幢 | 第 27 层 | 3 | 50.68 |
| 4 | 塔楼 2 | 重庆市观音桥东环路 9 号 1 幢 | 第 27 层 | 4 | 50.68 |
| 5 | 塔楼 2 | 重庆市观音桥东环路 9 号 1 幢 | 第 27 层 | 5 | 50.68 |
| 6 | 塔楼 2 | 重庆市观音桥东环路 9 号 1 幢 | 第 27 层 | 6 | 59.91 |
| 7 | 塔楼 2 | 重庆市观音桥东环路 9 号 1 幢 | 第 27 层 | 7 | 71.22 |
| 8 | 塔楼 2 | 重庆市观音桥东环路 9 号 1 幢 | 第 27 层 | 8 | 62.25 |
| 9 | 塔楼 2 | 重庆市观音桥东环路 9 号 1 幢 | 第 27 层 | 9 | 51.98 |
| 10 | 塔楼 2 | 重庆市观音桥东环路 9 号 1 幢 | 第 27 层 | 10 | 51.98 |
| 11 | 塔楼 2 | 重庆市观音桥东环路 9 号 1 幢 | 第 27 层 | 11 | 51.98 |
| 12 | 塔楼 2 | 重庆市观音桥东环路 9 号 1 幢 | 第 27 层 | 12 | 51.98 |
| 13 | 塔楼 2 | 重庆市观音桥东环路 9 号 1 幢 | 第 27 层 | 13 | 62.25 |
| 14 | 塔楼 2 | 重庆市观音桥东环路 9 号 1 幢 | 第 27 层 | 14 | 71.22 |
| 15 | 塔楼 2 | 重庆市观音桥东环路 9 号 1 幢 | 第 27 层 | 15 | 59.91 |
| 16 | 塔楼 2 | 重庆市观音桥东环路 9 号 1 幢 | 第 27 层 | 16 | 50.68 |
| 17 | 塔楼 2 | 重庆市观音桥东环路 9 号 1 幢 | 第 27 层 | 17 | 50.68 |
| 18 | 塔楼 2 | 重庆市观音桥东环路 9 号 1 幢 | 第 27 层 | 18 | 50.68 |
| 19 | 塔楼 2 | 重庆市观音桥东环路 9 号 1 幢 | 第 27 层 | 19 | 50.67 |
| 20 | 塔楼 2 | 重庆市观音桥东环路 9 号 1 幢 | 第 27 层 | 20 | 59.91 |
| 21 | 塔楼 2 | 重庆市观音桥东环路 9 号 1 幢 | 第 27 层 | 21 | 71.22 |
| 22 | 塔楼 2 | 重庆市观音桥东环路 9 号 1 幢 | 第 27 层 | 22 | 62.25 |
| 23 | 塔楼 2 | 重庆市观音桥东环路 9 号 1 幢 | 第 27 层 | 23 | 51.98 |
| 24 | 塔楼 2 | 重庆市观音桥东环路 9 号 1 幢 | 第 27 层 | 24 | 51.98 |
| 25 | 塔楼 2 | 重庆市观音桥东环路 9 号 1 幢 | 第 27 层 | 25 | 51.98 |
| 26 | 塔楼 2 | 重庆市观音桥东环路 9 号 1 幢 | 第 27 层 | 26 | 51.98 |
| 27 | 塔楼 2 | 重庆市观音桥东环路 9 号 1 幢 | 第 27 层 | 27 | 62.25 |
| 28 | 塔楼 2 | 重庆市观音桥东环路 9 号 1 幢 | 第 27 层 | 28 | 71.22 |
| 29 | 塔楼 2 | 重庆市观音桥东环路 9 号 1 幢 | 第 27 层 | 29 | 37.51 |
| 解押合计面积 | | | | 1632.3 | |

| 已解押清单（第十二次） | | | | | |
|-------------|------|-------------------|--------|------|----------|
| 序号 | 楼栋号 | 坐落 | 名义层 | 房号 | 建筑面积（m²） |
| 1 | 塔楼 2 | 重庆市观音桥东环路 9 号 1 幢 | 第 31 层 | 3101 | 61.52 |
| 2 | 塔楼 2 | 重庆市观音桥东环路 9 号 1 幢 | 第 31 层 | 3102 | 51.22 |
| 3 | 塔楼 2 | 重庆市观音桥东环路 9 号 1 幢 | 第 31 层 | 3103 | 51.22 |
| 4 | 塔楼 2 | 重庆市观音桥东环路 9 号 1 幢 | 第 31 层 | 3104 | 51.22 |
| 5 | 塔楼 2 | 重庆市观音桥东环路 9 号 1 幢 | 第 31 层 | 3105 | 51.22 |
| 6 | 塔楼 2 | 重庆市观音桥东环路 9 号 1 幢 | 第 31 层 | 3106 | 61.52 |
| 7 | 塔楼 2 | 重庆市观音桥东环路 9 号 1 幢 | 第 31 层 | 3107 | 70.19 |
| 8 | 塔楼 2 | 重庆市观音桥东环路 9 号 1 幢 | 第 31 层 | 3108 | 63.76 |
| 9 | 塔楼 2 | 重庆市观音桥东环路 9 号 1 幢 | 第 31 层 | 3109 | 52.54 |
| 10 | 塔楼 2 | 重庆市观音桥东环路 9 号 1 幢 | 第 31 层 | 3110 | 52.54 |

| 已解押清单（第十二次） | | | | | |
|-------------|------|-------------------|--------|------|----------|
| 序号 | 楼栋号 | 坐落 | 名义层 | 房号 | 建筑面积（m²） |
| 11 | 塔楼 2 | 重庆市观音桥东环路 9 号 1 幢 | 第 31 层 | 3111 | 52.54 |
| 12 | 塔楼 2 | 重庆市观音桥东环路 9 号 1 幢 | 第 31 层 | 3112 | 52.54 |
| 13 | 塔楼 2 | 重庆市观音桥东环路 9 号 1 幢 | 第 31 层 | 3113 | 63.76 |
| 14 | 塔楼 2 | 重庆市观音桥东环路 9 号 1 幢 | 第 31 层 | 3114 | 70.19 |
| 15 | 塔楼 2 | 重庆市观音桥东环路 9 号 1 幢 | 第 31 层 | 3115 | 61.52 |
| 16 | 塔楼 2 | 重庆市观音桥东环路 9 号 1 幢 | 第 31 层 | 3116 | 51.22 |
| 17 | 塔楼 2 | 重庆市观音桥东环路 9 号 1 幢 | 第 31 层 | 3117 | 51.22 |
| 18 | 塔楼 2 | 重庆市观音桥东环路 9 号 1 幢 | 第 31 层 | 3118 | 51.22 |
| 19 | 塔楼 2 | 重庆市观音桥东环路 9 号 1 幢 | 第 31 层 | 3119 | 51.22 |
| 20 | 塔楼 2 | 重庆市观音桥东环路 9 号 1 幢 | 第 31 层 | 3120 | 61.52 |
| 21 | 塔楼 2 | 重庆市观音桥东环路 9 号 1 幢 | 第 31 层 | 3121 | 70.19 |
| 22 | 塔楼 2 | 重庆市观音桥东环路 9 号 1 幢 | 第 31 层 | 3122 | 63.76 |
| 23 | 塔楼 2 | 重庆市观音桥东环路 9 号 1 幢 | 第 31 层 | 3123 | 52.54 |
| 24 | 塔楼 2 | 重庆市观音桥东环路 9 号 1 幢 | 第 31 层 | 3124 | 52.54 |
| 25 | 塔楼 2 | 重庆市观音桥东环路 9 号 1 幢 | 第 31 层 | 3125 | 52.54 |
| 26 | 塔楼 2 | 重庆市观音桥东环路 9 号 1 幢 | 第 31 层 | 3126 | 52.54 |
| 27 | 塔楼 2 | 重庆市观音桥东环路 9 号 1 幢 | 第 31 层 | 3127 | 63.76 |
| 28 | 塔楼 2 | 重庆市观音桥东环路 9 号 1 幢 | 第 31 层 | 3128 | 70.19 |
| 29 | 塔楼 2 | 重庆市观音桥东环路 9 号 1 幢 | 第 31 层 | 3129 | 37.58 |
| 30 | 塔楼 2 | 重庆市观音桥东环路 9 号 1 幢 | 第 30 层 | 3001 | 61.52 |
| 31 | 塔楼 2 | 重庆市观音桥东环路 9 号 1 幢 | 第 30 层 | 3002 | 51.22 |
| 32 | 塔楼 2 | 重庆市观音桥东环路 9 号 1 幢 | 第 30 层 | 3003 | 51.22 |
| 33 | 塔楼 2 | 重庆市观音桥东环路 9 号 1 幢 | 第 30 层 | 3004 | 51.22 |
| 34 | 塔楼 2 | 重庆市观音桥东环路 9 号 1 幢 | 第 30 层 | 3005 | 51.22 |
| 35 | 塔楼 2 | 重庆市观音桥东环路 9 号 1 幢 | 第 30 层 | 3006 | 61.52 |
| 36 | 塔楼 2 | 重庆市观音桥东环路 9 号 1 幢 | 第 30 层 | 3007 | 70.19 |
| 37 | 塔楼 2 | 重庆市观音桥东环路 9 号 1 幢 | 第 30 层 | 3008 | 63.76 |
| 38 | 塔楼 2 | 重庆市观音桥东环路 9 号 1 幢 | 第 30 层 | 3009 | 52.54 |
| 39 | 塔楼 2 | 重庆市观音桥东环路 9 号 1 幢 | 第 30 层 | 3010 | 52.54 |
| 40 | 塔楼 2 | 重庆市观音桥东环路 9 号 1 幢 | 第 30 层 | 3011 | 52.54 |
| 41 | 塔楼 2 | 重庆市观音桥东环路 9 号 1 幢 | 第 30 层 | 3012 | 52.54 |
| 42 | 塔楼 2 | 重庆市观音桥东环路 9 号 1 幢 | 第 30 层 | 3013 | 63.76 |
| 43 | 塔楼 2 | 重庆市观音桥东环路 9 号 1 幢 | 第 30 层 | 3014 | 70.19 |
| 44 | 塔楼 2 | 重庆市观音桥东环路 9 号 1 幢 | 第 30 层 | 3015 | 61.52 |
| 45 | 塔楼 2 | 重庆市观音桥东环路 9 号 1 幢 | 第 30 层 | 3016 | 51.22 |
| 46 | 塔楼 2 | 重庆市观音桥东环路 9 号 1 幢 | 第 30 层 | 3017 | 51.22 |
| 47 | 塔楼 2 | 重庆市观音桥东环路 9 号 1 幢 | 第 30 层 | 3018 | 51.22 |
| 48 | 塔楼 2 | 重庆市观音桥东环路 9 号 1 幢 | 第 30 层 | 3019 | 51.22 |
| 49 | 塔楼 2 | 重庆市观音桥东环路 9 号 1 幢 | 第 30 层 | 3020 | 61.52 |
| 50 | 塔楼 2 | 重庆市观音桥东环路 9 号 1 幢 | 第 30 层 | 3021 | 70.19 |
| 51 | 塔楼 2 | 重庆市观音桥东环路 9 号 1 幢 | 第 30 层 | 3022 | 63.76 |
| 52 | 塔楼 2 | 重庆市观音桥东环路 9 号 1 幢 | 第 30 层 | 3023 | 52.54 |
| 53 | 塔楼 2 | 重庆市观音桥东环路 9 号 1 幢 | 第 30 层 | 3024 | 52.54 |
| 54 | 塔楼 2 | 重庆市观音桥东环路 9 号 1 幢 | 第 30 层 | 3025 | 52.54 |
| 55 | 塔楼 2 | 重庆市观音桥东环路 9 号 1 幢 | 第 30 层 | 3026 | 52.54 |
| 56 | 塔楼 2 | 重庆市观音桥东环路 9 号 1 幢 | 第 30 层 | 3027 | 63.76 |
| 57 | 塔楼 2 | 重庆市观音桥东环路 9 号 1 幢 | 第 30 层 | 3028 | 70.19 |
| 58 | 塔楼 2 | 重庆市观音桥东环路 9 号 1 幢 | 第 30 层 | 3029 | 37.58 |
| 59 | 塔楼 2 | 重庆市观音桥东环路 9 号 1 幢 | 第 29 层 | 2901 | 61.52 |
| 60 | 塔楼 2 | 重庆市观音桥东环路 9 号 1 幢 | 第 29 层 | 2902 | 51.22 |
| 61 | 塔楼 2 | 重庆市观音桥东环路 9 号 1 幢 | 第 29 层 | 2903 | 51.22 |
| 62 | 塔楼 2 | 重庆市观音桥东环路 9 号 1 幢 | 第 29 层 | 2904 | 51.22 |

| 已解押清单（第十二次） | | | | | |
|-------------|------|-------------------|--------|------|----------|
| 序号 | 楼栋号 | 坐落 | 名义层 | 房号 | 建筑面积（m²） |
| 63 | 塔楼 2 | 重庆市观音桥东环路 9 号 1 幢 | 第 29 层 | 2905 | 51.22 |
| 64 | 塔楼 2 | 重庆市观音桥东环路 9 号 1 幢 | 第 29 层 | 2906 | 61.52 |
| 65 | 塔楼 2 | 重庆市观音桥东环路 9 号 1 幢 | 第 29 层 | 2907 | 70.19 |
| 66 | 塔楼 2 | 重庆市观音桥东环路 9 号 1 幢 | 第 29 层 | 2908 | 63.76 |
| 67 | 塔楼 2 | 重庆市观音桥东环路 9 号 1 幢 | 第 29 层 | 2909 | 52.54 |
| 68 | 塔楼 2 | 重庆市观音桥东环路 9 号 1 幢 | 第 29 层 | 2910 | 52.54 |
| 69 | 塔楼 2 | 重庆市观音桥东环路 9 号 1 幢 | 第 29 层 | 2911 | 52.54 |
| 70 | 塔楼 2 | 重庆市观音桥东环路 9 号 1 幢 | 第 29 层 | 2912 | 52.54 |
| 71 | 塔楼 2 | 重庆市观音桥东环路 9 号 1 幢 | 第 29 层 | 2913 | 63.76 |
| 72 | 塔楼 2 | 重庆市观音桥东环路 9 号 1 幢 | 第 29 层 | 2914 | 70.19 |
| 73 | 塔楼 2 | 重庆市观音桥东环路 9 号 1 幢 | 第 29 层 | 2915 | 61.52 |
| 74 | 塔楼 2 | 重庆市观音桥东环路 9 号 1 幢 | 第 29 层 | 2916 | 51.22 |
| 75 | 塔楼 2 | 重庆市观音桥东环路 9 号 1 幢 | 第 29 层 | 2917 | 51.22 |
| 76 | 塔楼 2 | 重庆市观音桥东环路 9 号 1 幢 | 第 29 层 | 2918 | 51.22 |
| 77 | 塔楼 2 | 重庆市观音桥东环路 9 号 1 幢 | 第 29 层 | 2919 | 51.22 |
| 78 | 塔楼 2 | 重庆市观音桥东环路 9 号 1 幢 | 第 29 层 | 2920 | 61.52 |
| 79 | 塔楼 2 | 重庆市观音桥东环路 9 号 1 幢 | 第 29 层 | 2921 | 70.19 |
| 80 | 塔楼 2 | 重庆市观音桥东环路 9 号 1 幢 | 第 29 层 | 2922 | 63.76 |
| 81 | 塔楼 2 | 重庆市观音桥东环路 9 号 1 幢 | 第 29 层 | 2923 | 52.54 |
| 82 | 塔楼 2 | 重庆市观音桥东环路 9 号 1 幢 | 第 29 层 | 2924 | 52.54 |
| 83 | 塔楼 2 | 重庆市观音桥东环路 9 号 1 幢 | 第 29 层 | 2925 | 52.54 |
| 84 | 塔楼 2 | 重庆市观音桥东环路 9 号 1 幢 | 第 29 层 | 2926 | 52.54 |
| 85 | 塔楼 2 | 重庆市观音桥东环路 9 号 1 幢 | 第 29 层 | 2927 | 63.76 |
| 86 | 塔楼 2 | 重庆市观音桥东环路 9 号 1 幢 | 第 29 层 | 2928 | 70.19 |
| 87 | 塔楼 2 | 重庆市观音桥东环路 9 号 1 幢 | 第 29 层 | 2929 | 37.58 |
| 88 | 塔楼 2 | 重庆市观音桥东环路 9 号 1 幢 | 第 28 层 | 2801 | 61.52 |
| 89 | 塔楼 2 | 重庆市观音桥东环路 9 号 1 幢 | 第 28 层 | 2802 | 51.22 |
| 90 | 塔楼 2 | 重庆市观音桥东环路 9 号 1 幢 | 第 28 层 | 2803 | 51.22 |
| 91 | 塔楼 2 | 重庆市观音桥东环路 9 号 1 幢 | 第 28 层 | 2804 | 51.22 |
| 92 | 塔楼 2 | 重庆市观音桥东环路 9 号 1 幢 | 第 28 层 | 2805 | 51.22 |
| 93 | 塔楼 2 | 重庆市观音桥东环路 9 号 1 幢 | 第 28 层 | 2806 | 61.52 |
| 94 | 塔楼 2 | 重庆市观音桥东环路 9 号 1 幢 | 第 28 层 | 2807 | 70.19 |
| 95 | 塔楼 2 | 重庆市观音桥东环路 9 号 1 幢 | 第 28 层 | 2808 | 63.76 |
| 96 | 塔楼 2 | 重庆市观音桥东环路 9 号 1 幢 | 第 28 层 | 2809 | 52.54 |
| 97 | 塔楼 2 | 重庆市观音桥东环路 9 号 1 幢 | 第 28 层 | 2810 | 52.54 |
| 98 | 塔楼 2 | 重庆市观音桥东环路 9 号 1 幢 | 第 28 层 | 2811 | 52.54 |
| 99 | 塔楼 2 | 重庆市观音桥东环路 9 号 1 幢 | 第 28 层 | 2812 | 52.54 |
| 100 | 塔楼 2 | 重庆市观音桥东环路 9 号 1 幢 | 第 28 层 | 2813 | 63.76 |
| 101 | 塔楼 2 | 重庆市观音桥东环路 9 号 1 幢 | 第 28 层 | 2814 | 70.19 |
| 102 | 塔楼 2 | 重庆市观音桥东环路 9 号 1 幢 | 第 28 层 | 2815 | 61.52 |
| 103 | 塔楼 2 | 重庆市观音桥东环路 9 号 1 幢 | 第 28 层 | 2816 | 51.22 |
| 104 | 塔楼 2 | 重庆市观音桥东环路 9 号 1 幢 | 第 28 层 | 2817 | 51.22 |
| 105 | 塔楼 2 | 重庆市观音桥东环路 9 号 1 幢 | 第 28 层 | 2818 | 51.22 |
| 106 | 塔楼 2 | 重庆市观音桥东环路 9 号 1 幢 | 第 28 层 | 2819 | 51.22 |
| 107 | 塔楼 2 | 重庆市观音桥东环路 9 号 1 幢 | 第 28 层 | 2820 | 61.52 |
| 108 | 塔楼 2 | 重庆市观音桥东环路 9 号 1 幢 | 第 28 层 | 2821 | 70.19 |
| 109 | 塔楼 2 | 重庆市观音桥东环路 9 号 1 幢 | 第 28 层 | 2822 | 63.76 |
| 110 | 塔楼 2 | 重庆市观音桥东环路 9 号 1 幢 | 第 28 层 | 2823 | 52.54 |
| 111 | 塔楼 2 | 重庆市观音桥东环路 9 号 1 幢 | 第 28 层 | 2824 | 52.54 |
| 112 | 塔楼 2 | 重庆市观音桥东环路 9 号 1 幢 | 第 28 层 | 2825 | 52.54 |
| 113 | 塔楼 2 | 重庆市观音桥东环路 9 号 1 幢 | 第 28 层 | 2826 | 52.54 |
| 114 | 塔楼 2 | 重庆市观音桥东环路 9 号 1 幢 | 第 28 层 | 2827 | 63.76 |

| 已解押清单（第十二次） | | | | | |
|-------------|------|-------------------|---------|------|----------|
| 序号 | 楼栋号 | 坐落 | 名义层 | 房号 | 建筑面积（m²） |
| 115 | 塔楼 2 | 重庆市观音桥东环路 9 号 1 幢 | 第 28 层 | 2828 | 70.19 |
| 116 | 塔楼 2 | 重庆市观音桥东环路 9 号 1 幢 | 第 28 层 | 2829 | 37.58 |
| 解押合计面积 | | | 6598.16 | | |

附件二：

重庆时代中心销售数据表

| 房间名称 | 认购时间 | 建筑面积(平方米) | 认购金额(元) | 签约日期 | 签约金额(元) | 实收非贷款类房款(元) | 实收贷款(元) |
|---------|------------|-----------|---------|------------|--------------|--------------|------------|
| T2-1001 | 2021/02/20 | 61.58 | | 2021/02/26 | 1,022,762.00 | 1,022,762.00 | |
| T2-1002 | 2020/12/12 | 51.08 | | 2021/01/02 | 874,392.00 | 874,665.00 | |
| T2-1003 | 2020/12/12 | 51.08 | | 2021/02/25 | 874,566.00 | 874,566.00 | |
| T2-1004 | 2021/03/22 | 51.08 | | 2021/04/20 | 874,566.00 | 574,566.00 | 300,000.00 |
| T2-1005 | 2021/04/15 | 51.08 | | 2021/04/15 | 925,115.00 | 465,115.00 | 460,000.00 |
| T2-1007 | 2021/02/21 | 70.04 | | 2021/02/23 | 1,277,236.00 | 642,236.00 | 635,000.00 |
| T2-1008 | 2021/03/31 | 63.69 | | 2021/12/30 | 1,095,292.00 | 548,292.00 | |
| T2-1009 | 2022/03/20 | 52.39 | | 2022/04/22 | 728,221.00 | 298,221.00 | |
| T2-1012 | 2021/05/31 | 52.39 | | 2021/06/03 | 969,232.00 | 489,232.00 | |
| T2-1013 | 2021/08/18 | 63.69 | | 2021/08/18 | 1,232,116.00 | 248,116.00 | |
| T2-1014 | 2021/08/18 | 70.04 | | 2021/08/18 | 1,411,224.00 | 283,224.00 | |
| T2-1015 | 2021/04/18 | 61.58 | | 2021/05/17 | 1,031,665.00 | 1,051,536.00 | |
| T2-1016 | 2021/01/03 | 51.08 | | 2021/01/30 | 894,785.00 | 894,785.00 | |
| T2-1017 | 2020/12/12 | 51.08 | | 2020/12/30 | 844,236.00 | 844,236.00 | |
| T2-1018 | 2020/12/12 | 51.08 | | 2020/12/26 | 844,236.00 | 844,236.00 | |
| T2-1019 | 2020/12/12 | 51.08 | | 2020/12/30 | 844,068.00 | 844,331.00 | |
| T2-1020 | 2021/01/03 | 61.58 | | 2021/01/05 | 1,003,434.00 | 1,003,434.00 | |
| T2-1021 | 2021/01/03 | 70.04 | | 2021/01/05 | 1,175,999.00 | 1,175,999.00 | |
| T2-1023 | 2020/12/19 | 52.39 | | 2020/12/27 | 859,675.00 | 859,675.00 | |
| T2-1024 | 2021/08/12 | 52.39 | | 2021/08/12 | 1,002,298.00 | 200,550.00 | |
| T2-1025 | 2022/05/29 | 52.39 | | 2022/05/29 | 1,002,298.00 | 200,500.00 | |
| T2-1026 | 2020/12/20 | 52.39 | | 2020/12/24 | 850,228.00 | 850,228.00 | |
| T2-1027 | 2020/12/30 | 63.69 | | 2020/12/31 | 1,027,009.00 | 1,027,009.00 | |
| T2-1028 | 2021/02/20 | 70.04 | | 2021/02/26 | 1,150,153.00 | 1,150,153.00 | |
| T2-1101 | 2021/05/24 | 61.58 | | 2021/08/09 | 1,129,442.00 | 226,442.00 | |
| T2-1102 | 2020/12/31 | 51.08 | | 2020/12/31 | 886,663.00 | 446,940.00 | 440,000.00 |
| T2-1103 | 2021/03/23 | 51.08 | | 2021/03/31 | 877,093.00 | 442,093.00 | 435,000.00 |
| T2-1104 | 2021/04/22 | 51.08 | | 2021/04/29 | 877,093.00 | 447,093.00 | |
| T2-1105 | 2021/02/25 | 51.08 | | 2021/03/13 | 937,950.00 | 937,950.00 | |
| T2-1106 | 2021/02/06 | 61.58 | | 2021/02/16 | 1,037,242.00 | 1,057,221.00 | |
| T2-1107 | 2021/01/26 | 70.04 | | 2021/02/06 | 1,280,803.00 | 1,280,803.00 | |
| T2-1108 | 2021/02/26 | 63.69 | | 2021/03/14 | 1,118,222.00 | 1,134,403.00 | |
| T2-1109 | 2022/04/10 | 52.39 | | 2022/04/30 | 728,221.00 | 368,221.00 | 360,000.00 |
| T2-1110 | 2021/08/16 | 52.39 | | 2021/08/16 | 1,091,578.00 | 218,316.00 | |
| T2-1111 | 2021/08/16 | 52.39 | | 2021/08/16 | 1,091,578.00 | 218,316.00 | |
| T2-1112 | 2021/01/24 | 52.39 | | 2021/01/29 | 940,919.00 | 940,919.00 | |
| T2-1113 | 2021/03/07 | 63.69 | | 2021/03/13 | 1,112,010.00 | 572,097.00 | |
| T2-1114 | 2022/03/05 | 70.04 | | 2022/03/30 | 973,556.00 | 488,556.00 | |
| T2-1115 | 2021/01/23 | 61.58 | | 2021/01/31 | 1,023,627.00 | 307,088.00 | |
| T2-1116 | 2020/12/31 | 51.08 | | 2021/01/09 | 927,223.00 | 467,223.00 | 460,000.00 |
| T2-1117 | 2021/01/16 | 51.08 | | 2021/01/23 | 856,171.00 | 431,171.00 | 425,000.00 |
| T2-1118 | 2020/12/28 | 51.08 | | 2021/02/28 | 865,580.00 | 435,580.00 | 430,000.00 |
| T2-1119 | 2020/12/26 | 51.08 | | 2020/12/29 | 865,409.00 | 465,679.00 | 400,000.00 |
| T2-1120 | 2020/12/31 | 61.58 | | 2021/01/29 | 984,336.00 | 984,336.00 | |
| T2-1121 | 2020/12/31 | 70.04 | | 2021/01/29 | 1,153,681.00 | 1,153,681.00 | |
| T2-1122 | 2020/12/31 | 63.69 | | 2021/01/29 | 1,007,509.00 | 1,007,509.00 | |

| 房间名称 | 认购时间 | 建筑面积(平方米) | 认购金额(元) | 签约日期 | 签约金额(元) | 实收非贷款类房款(元) | 实收贷款(元) |
|---------|------------|-----------|---------|------------|--------------|--------------|------------|
| T2-1123 | 2020/12/30 | 52.39 | | 2021/01/02 | 852,820.00 | 427,820.00 | |
| T2-1124 | 2021/05/24 | 52.39 | | 2021/08/09 | 985,074.00 | 197,074.00 | |
| T2-1125 | 2021/05/15 | 52.39 | | 2021/05/19 | 934,815.00 | 469,815.00 | 465,000.00 |
| T2-1126 | 2020/12/20 | 52.39 | | 2020/12/27 | 852,820.00 | 852,820.00 | |
| T2-1127 | 2021/02/22 | 63.69 | | 2021/04/28 | 1,030,150.00 | 530,057.00 | 515,000.00 |
| T2-1128 | 2020/12/22 | 70.04 | | 2020/12/25 | 1,166,643.00 | 1,166,643.00 | |
| T2-1201 | 2021/05/26 | 61.58 | | 2021/06/16 | 1,080,220.00 | 561,026.00 | 540,000.00 |
| T2-1202 | 2021/03/20 | 51.08 | | 2021/05/22 | 874,392.00 | 474,665.00 | |
| T2-1203 | 2021/03/21 | 51.08 | | 2021/04/18 | 884,283.00 | 884,283.00 | |
| T2-1204 | 2021/03/21 | 51.08 | | 2021/03/29 | 874,566.00 | 874,566.00 | |
| T2-1205 | 2021/04/01 | 51.08 | | 2021/04/06 | 925,115.00 | 925,115.00 | |
| T2-1206 | 2021/05/08 | 61.58 | | 2021/05/17 | 1,057,237.00 | 552,600.00 | 525,000.00 |
| T2-1207 | 2021/03/13 | 70.04 | | 2021/03/17 | 1,291,506.00 | 791,506.00 | 500,000.00 |
| T2-1208 | 2021/09/22 | 63.69 | | 2021/09/22 | 1,252,822.00 | 268,951.00 | |
| T2-1209 | 2021/05/06 | 52.39 | | 2021/05/23 | 964,507.00 | 964,507.00 | |
| T2-1210 | 2021/05/06 | 52.39 | | 2021/05/23 | 1,017,499.00 | 762,499.00 | |
| T2-1211 | 2021/05/24 | 52.39 | | 2021/08/09 | 1,083,858.00 | 216,772.00 | |
| T2-1212 | 2021/04/13 | 52.39 | | 2021/05/26 | 954,023.00 | 954,023.00 | |
| T2-1213 | 2021/04/13 | 63.69 | | 2021/08/22 | 1,140,068.00 | 1,140,068.00 | |
| T2-1214 | 2021/03/29 | 70.04 | | 2021/03/31 | 1,291,506.00 | 1,291,506.00 | |
| T2-1215 | 2021/04/12 | 61.58 | | 2021/04/26 | 1,064,143.00 | 1,084,640.00 | |
| T2-1216 | 2021/04/22 | 51.08 | | 2021/04/27 | 945,335.00 | 945,335.00 | |
| T2-1217 | 2021/05/24 | 51.08 | | 2021/08/09 | 974,321.00 | 194,865.00 | |
| T2-1218 | 2021/05/03 | 51.08 | | 2021/05/07 | 914,669.00 | 459,669.00 | 455,000.00 |
| T2-1219 | 2021/04/27 | 51.08 | | 2021/04/30 | 894,608.00 | 894,887.00 | |
| T2-1220 | 2021/05/24 | 61.58 | | 2021/08/09 | 1,090,386.00 | 218,078.00 | |
| T2-1221 | 2021/03/20 | 70.04 | | 2021/03/26 | 1,184,481.00 | 830,481.00 | |
| T2-1222 | 2021/05/06 | 63.69 | | 2021/05/11 | 1,052,133.00 | 1,067,358.00 | |
| T2-1223 | 2021/03/22 | 52.39 | | 2021/05/29 | 875,399.00 | 440,399.00 | |
| T2-1224 | 2021/05/24 | 52.39 | | 2021/08/09 | 999,186.00 | 199,838.00 | |
| T2-1225 | 2021/04/24 | 52.39 | | 2021/04/24 | 927,815.00 | 467,815.00 | 460,000.00 |
| T2-1226 | 2021/03/15 | 52.39 | | 2021/03/26 | 865,780.00 | 865,780.00 | |
| T2-1227 | 2021/04/11 | 63.69 | | 2021/04/25 | 1,034,360.00 | 1,049,328.00 | |
| T2-1228 | 2021/04/02 | 70.04 | | 2021/04/08 | 1,197,641.00 | 1,197,641.00 | |
| T2-1301 | 2021/04/15 | 61.58 | | 2021/04/15 | 1,040,231.00 | 1,060,267.00 | |
| T2-1302 | 2021/04/15 | 51.08 | | 2021/04/15 | 879,446.00 | 879,720.00 | |
| T2-1303 | 2021/04/22 | 51.08 | | 2021/04/27 | 879,620.00 | 449,620.00 | |
| T2-1304 | 2021/04/30 | 51.08 | | 2021/05/26 | 879,620.00 | 879,620.00 | |
| T2-1305 | 2021/04/15 | 51.08 | | 2021/04/28 | 930,170.00 | 630,170.00 | 300,000.00 |
| T2-1306 | 2021/04/25 | 61.58 | | 2021/05/27 | 1,040,231.00 | 1,060,267.00 | |
| T2-1307 | 2021/03/20 | 70.04 | | 2021/05/31 | 1,327,500.00 | 1,327,500.00 | |
| T2-1308 | 2022/01/22 | 63.69 | | 2022/01/22 | 1,259,725.00 | 252,725.00 | |
| T2-1309 | 2021/05/13 | 52.39 | | 2021/05/13 | 969,806.00 | 489,806.00 | 480,000.00 |
| T2-1310 | 2021/05/14 | 52.39 | | 2021/05/20 | 1,011,681.00 | 1,011,681.00 | |
| T2-1311 | 2021/05/14 | 52.39 | | 2021/05/20 | 1,011,681.00 | 1,011,681.00 | |
| T2-1312 | 2021/04/22 | 52.39 | | 2021/05/20 | 948,724.00 | 778,724.00 | |
| T2-1313 | 2021/05/28 | 63.69 | | 2021/08/10 | 1,158,947.00 | 848,947.00 | |
| T2-1314 | 2021/04/13 | 70.04 | | 2021/04/19 | 1,298,641.00 | 1,298,641.00 | |
| T2-1315 | 2021/04/21 | 61.58 | | 2021/04/26 | 1,070,121.00 | 1,090,733.00 | |
| T2-1316 | 2021/04/21 | 51.08 | | 2021/04/26 | 950,391.00 | 950,391.00 | |
| T2-1317 | 2021/05/08 | 51.08 | | 2021/05/17 | 919,837.00 | 564,837.00 | |
| T2-1318 | 2021/05/11 | 51.08 | | 2021/06/08 | 919,837.00 | 919,837.00 | |
| T2-1319 | 2021/05/02 | 51.08 | | 2021/06/12 | 909,658.00 | 909,942.00 | |
| T2-1321 | 2021/04/16 | 70.04 | | 2021/04/29 | 1,218,096.00 | 250,096.00 | |
| T2-1322 | 2021/04/20 | 63.69 | | 2021/04/21 | 1,046,783.00 | 541,931.00 | 520,000.00 |
| T2-1323 | 2021/04/20 | 52.39 | | 2021/04/21 | 870,964.00 | 522,964.00 | 348,000.00 |
| T2-1324 | 2021/04/20 | 52.39 | | 2021/04/21 | 922,804.00 | 462,804.00 | 460,000.00 |

| 房间名称 | 认购时间 | 建筑面积(平方米) | 认购金额(元) | 签约日期 | 签约金额(元) | 实收非贷款类房款(元) | 实收贷款(元) |
|---------|------------|-----------|--------------|------------|--------------|--------------|------------|
| T2-1325 | 2022/02/15 | 52.39 | | 2022/01/28 | 1,025,338.00 | 205,338.00 | |
| T2-1326 | 2021/04/27 | 52.39 | | 2021/04/28 | 870,964.00 | 435,964.00 | 435,000.00 |
| T2-1327 | 2021/04/18 | 63.69 | | 2021/04/23 | 1,052,133.00 | 742,358.00 | 325,000.00 |
| T2-1328 | 2021/04/10 | 70.04 | | 2021/04/12 | 1,191,616.00 | 1,191,616.00 | |
| T2-1401 | 2021/05/06 | 61.58 | | 2021/05/31 | 1,081,083.00 | 541,083.00 | |
| T2-1402 | 2021/05/01 | 51.08 | | 2021/05/01 | 923,811.00 | 463,811.00 | 460,000.00 |
| T2-1403 | 2021/05/02 | 51.08 | | 2021/07/23 | 914,164.00 | 459,164.00 | 455,000.00 |
| T2-1404 | 2021/05/02 | 51.08 | | 2021/05/07 | 914,164.00 | 914,164.00 | |
| T2-1405 | 2021/05/04 | 51.08 | | 2021/05/17 | 966,400.00 | 486,400.00 | 480,000.00 |
| T2-1406 | 2021/05/06 | 61.58 | | 2021/05/31 | 1,081,083.00 | 541,083.00 | |
| T2-1409 | 2021/05/02 | 52.39 | | 2021/05/03 | 985,705.00 | 985,705.00 | |
| T2-1410 | 2021/05/16 | 52.39 | | 2021/05/18 | 1,083,973.00 | 1,083,973.00 | |
| T2-1411 | 2021/05/16 | 52.39 | | 2021/05/28 | 1,050,448.00 | 575,448.00 | 475,000.00 |
| T2-1415 | 2021/05/18 | 61.58 | | 2021/05/21 | 1,111,969.00 | 1,111,969.00 | |
| T2-1416 | 2021/05/15 | 51.08 | | 2021/05/31 | 987,293.00 | 987,293.00 | |
| T2-1417 | 2021/05/04 | 51.08 | | 2021/05/17 | 945,113.00 | 475,113.00 | 470,000.00 |
| T2-1418 | 2021/05/03 | 51.08 | 935,059.00 | | | 10,000.00 | |
| T2-1419 | 2021/05/02 | 51.08 | | 2021/05/23 | 944,926.00 | 474,926.00 | 470,000.00 |
| T2-1420 | 2021/05/03 | 61.58 | | 2021/05/21 | 1,047,108.00 | 847,108.00 | 200,000.00 |
| T2-1421 | 2021/04/29 | 70.04 | | 2021/06/05 | 1,238,709.00 | 1,238,709.00 | |
| T2-1422 | 2021/05/02 | 63.69 | | 2021/06/06 | 1,088,096.00 | 1,088,096.00 | |
| T2-1423 | 2021/06/05 | 52.39 | 954,028.00 | | | 50,000.00 | |
| T2-1424 | 2021/05/04 | 52.39 | | 2021/05/06 | 958,921.00 | 958,921.00 | |
| T2-1425 | 2021/05/04 | 52.39 | | 2021/05/10 | 958,921.00 | 958,921.00 | |
| T2-1426 | 2021/06/02 | 52.39 | | 2021/06/07 | 944,293.00 | 944,293.00 | |
| T2-1427 | 2021/05/02 | 63.69 | | 2021/05/29 | 1,081,676.00 | 1,081,676.00 | |
| T2-1428 | 2021/04/30 | 70.04 | | 2021/05/31 | 1,238,709.00 | 1,238,709.00 | |
| T2-1501 | 2021/04/21 | 61.58 | 1,052,188.00 | | | | |
| T2-1502 | 2021/04/21 | 51.08 | 889,555.00 | | | | |
| T2-1503 | 2021/04/21 | 51.08 | 889,731.00 | | | | |
| T2-1504 | 2021/09/25 | 51.08 | | 2021/09/26 | 840,301.00 | 620,301.00 | |
| T2-1505 | 2021/07/31 | 51.08 | | 2021/08/08 | 992,518.00 | 497,518.00 | |
| T2-1507 | 2021/05/06 | 70.04 | | 2021/05/10 | 1,371,262.00 | 1,371,262.00 | |
| T2-1508 | 2021/05/23 | 63.69 | | 2021/06/26 | 1,184,381.00 | 931,520.00 | |
| T2-1509 | 2021/05/06 | 52.39 | | 2021/05/14 | 991,061.00 | 791,061.00 | |
| T2-1510 | 2021/05/16 | 52.39 | | 2021/05/23 | 1,067,095.00 | 1,067,095.00 | |
| T2-1511 | 2021/05/16 | 52.39 | | 2021/09/11 | 1,044,629.00 | 1,044,629.00 | |
| T2-1512 | 2021/05/05 | 52.39 | | 2021/05/06 | 991,061.00 | 496,061.00 | 495,000.00 |
| T2-1513 | 2021/06/04 | 63.69 | | 2021/06/16 | 1,248,058.00 | 678,058.00 | 570,000.00 |
| T2-1514 | 2021/05/05 | 70.04 | | 2021/05/11 | 1,356,674.00 | 1,356,674.00 | |
| T2-1515 | 2021/05/18 | 61.58 | | 2021/05/21 | 1,118,147.00 | 1,118,147.00 | |
| T2-1516 | 2021/05/09 | 51.08 | | 2021/05/17 | 1,003,189.00 | 503,189.00 | 500,000.00 |
| T2-1517 | 2021/05/05 | 51.08 | | 2021/05/24 | 940,282.00 | 470,282.00 | 470,000.00 |
| T2-1519 | 2021/05/04 | 51.08 | | 2021/05/23 | 940,096.00 | 940,096.00 | |
| T2-1520 | 2021/05/08 | 61.58 | | 2021/05/15 | 1,064,611.00 | 1,085,117.00 | |
| T2-1521 | 2021/05/04 | 70.04 | | 2021/05/09 | 1,246,082.00 | 626,082.00 | 620,000.00 |
| T2-1522 | 2021/05/08 | 63.69 | | 2021/05/13 | 1,094,515.00 | 750,000.00 | |
| T2-1523 | 2021/05/05 | 52.39 | | 2021/05/24 | 920,502.00 | 920,502.00 | |
| T2-1524 | 2021/05/06 | 52.39 | | 2021/05/12 | 964,277.00 | 484,277.00 | |
| T2-1525 | 2021/05/09 | 52.39 | | 2021/05/22 | 974,646.00 | 974,646.00 | |
| T2-1526 | 2021/05/05 | 52.39 | | 2021/05/18 | 910,709.00 | 910,709.00 | |
| T2-1527 | 2021/05/05 | 63.69 | | 2021/05/10 | 1,088,096.00 | 1,088,096.00 | |
| T2-1528 | 2021/04/21 | 70.04 | 1,205,887.00 | | | | |
| T2-1602 | 2021/05/11 | 51.08 | | 2021/05/27 | 934,368.00 | 469,368.00 | 465,000.00 |
| T2-1603 | 2021/05/15 | 51.08 | | 2021/06/10 | 934,553.00 | 734,553.00 | 200,000.00 |
| T2-1604 | 2021/05/11 | 51.08 | | 2021/05/11 | 934,553.00 | 469,553.00 | 465,000.00 |
| T2-1605 | 2021/05/12 | 51.08 | | 2021/05/16 | 1,008,358.00 | 658,358.00 | 350,000.00 |

| 房间名称 | 认购时间 | 建筑面积(平方米) | 认购金额(元) | 签约日期 | 签约金额(元) | 实收非贷款类房款(元) | 实收贷款(元) |
|---------|------------|-----------|--------------|------------|--------------|--------------|------------|
| T2-1607 | 2021/05/13 | 70.04 | | 2021/05/13 | 1,360,000.00 | 1,360,000.00 | |
| T2-1609 | 2021/05/12 | 52.39 | | 2021/05/13 | 996,418.00 | 996,418.00 | |
| T2-1610 | 2021/05/15 | 52.39 | | 2021/06/10 | 1,061,276.00 | 1,061,276.00 | |
| T2-1611 | 2021/05/15 | 52.39 | | 2021/06/18 | 1,061,276.00 | 531,276.00 | 530,000.00 |
| T2-1612 | 2021/05/15 | 52.39 | | 2021/06/10 | 1,007,132.00 | 707,132.00 | |
| T2-1614 | 2021/05/12 | 70.04 | | 2021/05/17 | 1,364,047.00 | 1,364,047.00 | |
| T2-1615 | 2021/05/21 | 61.58 | | 2021/05/24 | 1,136,413.00 | 1,136,413.00 | |
| T2-1616 | 2021/05/29 | 51.08 | | 2021/06/04 | 1,029,926.00 | 519,926.00 | 510,000.00 |
| T2-1617 | 2021/05/13 | 51.08 | | 2021/05/15 | 945,505.00 | 945,505.00 | |
| T2-1618 | 2021/05/13 | 51.08 | | 2021/05/24 | 965,839.00 | 965,839.00 | |
| T2-1619 | 2021/05/11 | 51.08 | | 2021/05/22 | 955,483.00 | 955,483.00 | |
| T2-1620 | 2021/05/15 | 61.58 | | 2021/05/20 | 1,059,463.00 | 1,059,463.00 | |
| T2-1621 | 2021/05/12 | 70.04 | | 2021/05/20 | 1,253,455.00 | 1,217,436.00 | |
| T2-1622 | 2021/05/16 | 63.69 | | 2021/07/24 | 1,112,772.00 | 1,128,875.00 | |
| T2-1623 | 2021/05/13 | 52.39 | | 2021/05/17 | 925,916.00 | 725,916.00 | |
| T2-1624 | 2021/05/15 | 52.39 | | 2021/05/15 | 980,060.00 | 660,060.00 | |
| T2-1625 | 2021/05/15 | 52.39 | | 2021/05/23 | 980,060.00 | 490,060.00 | 490,000.00 |
| T2-1626 | 2021/07/26 | 52.39 | | 2021/07/29 | 945,617.00 | 475,617.00 | 470,000.00 |
| T2-1627 | 2021/05/15 | 63.69 | | 2021/05/31 | 1,094,515.00 | 1,094,515.00 | |
| T2-1628 | 2021/05/13 | 70.04 | | 2021/05/21 | 1,266,933.00 | 636,933.00 | 630,000.00 |
| T2-1701 | 2021/05/19 | 61.58 | | 2021/05/30 | 1,111,439.00 | 1,111,439.00 | |
| T2-1702 | 2021/05/16 | 51.08 | | 2021/05/17 | 949,643.00 | 949,643.00 | |
| T2-1703 | 2021/05/19 | 51.08 | | 2021/05/30 | 939,833.00 | 939,833.00 | |
| T2-1704 | 2021/05/19 | 51.08 | | 2021/05/30 | 939,833.00 | 939,833.00 | |
| T2-1705 | 2021/05/19 | 51.08 | | 2021/05/30 | 992,630.00 | 992,630.00 | |
| T2-1706 | 2021/05/19 | 61.58 | | 2021/05/30 | 1,111,439.00 | 1,111,439.00 | |
| T2-1707 | 2021/05/19 | 70.04 | | 2021/05/31 | 1,356,674.00 | 1,356,674.00 | |
| T2-1709 | 2021/05/21 | 52.39 | | 2021/05/23 | 1,034,090.00 | 519,090.00 | 515,000.00 |
| T2-1710 | 2021/05/19 | 52.39 | | 2021/05/27 | 1,078,039.00 | 543,039.00 | 535,000.00 |
| T2-1711 | 2021/05/19 | 52.39 | | 2021/05/27 | 1,078,039.00 | 543,039.00 | 535,000.00 |
| T2-1712 | 2021/05/21 | 52.39 | | 2021/05/31 | 1,012,547.00 | 912,547.00 | |
| T2-1714 | 2021/05/15 | 70.04 | | 2021/05/18 | 1,371,420.00 | 1,371,420.00 | |
| T2-1716 | 2021/05/26 | 51.08 | | 2021/05/31 | 1,046,102.00 | 1,046,102.00 | |
| T2-1717 | 2021/05/22 | 51.08 | | 2021/05/22 | 971,175.00 | 971,175.00 | |
| T2-1718 | 2021/05/17 | 51.08 | | 2021/05/23 | 960,952.00 | 960,952.00 | |
| T2-1719 | 2021/05/20 | 51.08 | | 2021/05/20 | 970,982.00 | 970,982.00 | |
| T2-1721 | 2021/08/18 | 70.04 | | 2021/08/18 | 1,287,942.00 | 1,287,942.00 | |
| T2-1722 | 2021/06/10 | 63.69 | | 2021/06/15 | 1,166,887.00 | 736,887.00 | |
| T2-1723 | 2021/09/22 | 52.39 | | 2021/09/22 | 861,977.00 | 861,977.00 | |
| T2-1724 | 2021/05/19 | 52.39 | | 2021/08/05 | 995,959.00 | 995,959.00 | |
| T2-1725 | 2021/05/19 | 52.39 | | 2021/07/23 | 1,016,926.00 | 511,926.00 | 505,000.00 |
| T2-1726 | 2021/05/16 | 52.39 | | 2021/07/24 | 941,239.00 | 471,239.00 | 470,000.00 |
| T2-1727 | 2021/05/31 | 63.69 | | 2021/06/02 | 1,148,286.00 | 578,286.00 | 570,000.00 |
| T2-1728 | 2021/08/29 | 70.04 | | 2021/09/20 | 1,260,827.00 | 1,260,827.00 | |
| T2-1902 | 2021/05/22 | 50.93 | | 2021/06/05 | 972,348.00 | 972,348.00 | |
| T2-1903 | 2021/05/23 | 50.93 | | 2021/05/29 | 982,888.00 | 982,888.00 | |
| T2-1904 | 2021/05/23 | 50.93 | | 2021/05/27 | 982,888.00 | 982,888.00 | |
| T2-1905 | 2021/05/28 | 50.93 | | 2021/05/31 | 1,057,889.00 | 1,057,889.00 | |
| T2-1907 | 2021/05/15 | 70.10 | | 2021/05/22 | 1,462,736.00 | 732,736.00 | 730,000.00 |
| T2-1909 | 2021/05/24 | 52.24 | | 2021/05/31 | 1,068,273.00 | 538,273.00 | 530,000.00 |
| T2-1910 | 2021/06/19 | 52.24 | | 2021/06/21 | 1,158,504.00 | 1,158,504.00 | |
| T2-1911 | 2021/05/27 | 52.24 | | 2021/06/25 | 1,135,100.00 | 570,100.00 | 565,000.00 |
| T2-1912 | 2021/05/24 | 52.24 | | 2021/07/30 | 1,079,401.00 | 1,079,401.00 | |
| T2-1914 | 2021/05/25 | 70.10 | | 2021/06/06 | 1,432,262.00 | 1,432,262.00 | |
| T2-1916 | 2021/05/23 | 50.93 | | 2021/05/29 | 1,046,222.00 | 1,046,222.00 | |
| T2-1917 | 2021/05/23 | 50.93 | | 2021/05/29 | 1,014,733.00 | 509,733.00 | 505,000.00 |
| T2-1918 | 2021/07/24 | 50.93 | 1,004,163.00 | | | 50,000.00 | |

| 房间名称 | 认购时间 | 建筑面积(平方米) | 认购金额(元) | 签约日期 | 签约金额(元) | 实收非贷款类房款(元) | 实收贷款(元) |
|---------|------------|-----------|--------------|------------|--------------|--------------|------------|
| T2-1919 | 2021/05/22 | 50.93 | | 2021/06/23 | 1,014,331.00 | 1,014,331.00 | |
| T2-1920 | 2021/05/02 | 61.20 | | 2021/06/21 | 1,151,486.00 | 1,170,019.00 | |
| T2-1921 | 2021/05/02 | 70.10 | | 2021/06/21 | 1,362,979.00 | 1,328,934.00 | |
| T2-1923 | 2021/05/22 | 52.24 | | 2021/05/22 | 975,319.00 | 975,319.00 | |
| T2-1924 | 2021/05/29 | 52.24 | | 2021/06/25 | 1,051,551.00 | 526,551.00 | 525,000.00 |
| T2-1925 | 2021/05/25 | 52.24 | | 2021/06/09 | 1,051,551.00 | 526,551.00 | 525,000.00 |
| T2-1926 | 2021/05/22 | 52.24 | | 2021/05/26 | 985,585.00 | 495,585.00 | 490,000.00 |
| T2-1928 | 2021/05/24 | 70.10 | | 2021/05/31 | 1,348,928.00 | 678,928.00 | 670,000.00 |
| T2-2002 | 2021/05/29 | 50.93 | | 2021/06/05 | 1,008,810.00 | 508,810.00 | 500,000.00 |
| T2-2003 | 2021/05/27 | 50.93 | | 2021/05/30 | 1,009,011.00 | 509,011.00 | |
| T2-2004 | 2021/05/27 | 50.93 | | 2021/05/30 | 1,009,011.00 | 509,011.00 | |
| T2-2005 | 2021/05/27 | 50.93 | | 2021/05/30 | 1,063,319.00 | 533,319.00 | |
| T2-2006 | 2021/06/03 | 61.20 | | 2021/06/07 | 1,205,533.00 | 1,205,533.00 | |
| T2-2008 | 2021/05/30 | 63.44 | | 2021/10/23 | 1,296,823.00 | 1,296,823.00 | |
| T2-2009 | 2021/05/30 | 52.24 | | 2021/06/04 | 1,084,971.00 | 544,971.00 | 540,000.00 |
| T2-2010 | 2021/05/30 | 52.24 | | 2021/06/05 | 1,093,633.00 | 1,093,633.00 | |
| T2-2011 | 2021/05/29 | 52.24 | | 2021/06/04 | 1,140,671.00 | 570,671.00 | 570,000.00 |
| T2-2012 | 2021/05/29 | 52.24 | | 2021/06/13 | 1,096,156.00 | 551,156.00 | 545,000.00 |
| T2-2016 | 2021/05/26 | 50.93 | | 2021/06/07 | 1,051,485.00 | 551,485.00 | |
| T2-2017 | 2021/05/29 | 50.93 | | 2021/06/04 | 1,030,734.00 | 515,734.00 | 515,000.00 |
| T2-2018 | 2021/05/29 | 50.93 | | 2021/06/05 | 1,030,734.00 | 515,734.00 | 515,000.00 |
| T2-2019 | 2021/07/20 | 50.93 | | 2021/07/21 | 1,040,947.00 | 1,040,947.00 | |
| T2-2023 | 2021/05/28 | 52.24 | 1,001,422.00 | | | 20,000.00 | |
| T2-2025 | 2021/07/24 | 52.24 | | 2021/08/01 | 1,035,325.00 | 520,325.00 | |
| T2-2026 | 2021/05/28 | 52.24 | | 2021/06/21 | 1,001,422.00 | 501,422.00 | 500,000.00 |
| T2-2102 | 2021/06/05 | 50.93 | | 2021/06/11 | 1,024,696.00 | 1,024,696.00 | |
| T2-2103 | 2021/06/05 | 50.93 | | 2021/06/14 | 1,024,899.00 | 1,024,899.00 | |
| T2-2104 | 2021/06/06 | 50.93 | | 2021/06/22 | 1,024,899.00 | 539,899.00 | 485,000.00 |
| T2-2105 | 2021/06/06 | 50.93 | | 2021/06/15 | 1,068,750.00 | 1,068,750.00 | |
| T2-2107 | 2021/06/09 | 70.10 | | 2021/06/10 | 1,493,305.00 | 1,493,305.00 | |
| T2-2109 | 2021/06/05 | 52.24 | | 2021/06/12 | 1,101,784.00 | 551,784.00 | |
| T2-2110 | 2021/06/20 | 52.24 | | 2021/06/27 | 1,158,058.00 | 798,058.00 | 360,000.00 |
| T2-2111 | 2021/06/19 | 52.24 | | 2021/07/02 | 1,158,058.00 | 583,058.00 | 575,000.00 |
| T2-2112 | 2021/06/19 | 52.24 | | 2021/07/08 | 1,101,784.00 | 551,784.00 | 550,000.00 |
| T2-2113 | 2021/06/21 | 63.44 | | 2021/06/25 | 1,316,935.00 | 1,316,935.00 | |
| T2-2116 | 2021/06/10 | 50.93 | | 2021/06/22 | 1,101,716.00 | 561,716.00 | |
| T2-2117 | 2021/06/06 | 50.93 | | 2021/06/11 | 961,390.00 | 961,390.00 | |
| T2-2118 | 2021/06/05 | 50.93 | | 2021/06/08 | 1,046,847.00 | 526,847.00 | 520,000.00 |
| T2-2119 | 2021/06/05 | 50.93 | | 2021/06/06 | 1,046,432.00 | 1,046,432.00 | |
| T2-2120 | 2021/07/10 | 61.20 | | 2021/07/12 | 1,116,317.00 | 566,317.00 | 550,000.00 |
| T2-2123 | 2021/06/05 | 52.24 | | 2021/06/28 | 1,017,373.00 | 1,017,373.00 | |
| T2-2124 | 2021/06/09 | 52.24 | | 2021/06/09 | 1,073,647.00 | 538,647.00 | 535,000.00 |
| T2-2125 | 2021/06/06 | 52.24 | | 2021/06/25 | 1,073,647.00 | 1,073,647.00 | |
| T2-2126 | 2021/06/06 | 52.24 | | 2021/06/12 | 1,017,373.00 | 512,373.00 | 505,000.00 |
| T2-2202 | 2021/06/12 | 50.93 | | 2021/06/26 | 1,030,182.00 | 520,182.00 | 510,000.00 |
| T2-2203 | 2021/06/16 | 50.93 | | 2021/07/15 | 1,030,386.00 | 515,386.00 | 515,000.00 |
| T2-2204 | 2021/06/16 | 50.93 | | 2021/07/15 | 1,030,386.00 | 1,030,386.00 | |
| T2-2205 | 2021/06/13 | 50.93 | 1,085,255.00 | | | 10,000.00 | |
| T2-2206 | 2021/07/11 | 61.20 | 1,181,209.00 | | | 50,000.00 | |
| T2-2207 | 2021/09/02 | 70.10 | | 2021/09/02 | 1,547,394.00 | 309,479.00 | |
| T2-2208 | 2021/07/03 | 63.44 | | 2021/07/10 | 1,283,158.00 | 1,283,158.00 | |
| T2-2209 | 2021/06/17 | 52.24 | | 2021/07/06 | 1,096,111.00 | 1,096,111.00 | |
| T2-2211 | 2021/06/29 | 52.24 | | 2021/07/14 | 1,163,685.00 | 1,163,685.00 | |
| T2-2212 | 2021/06/17 | 52.24 | | 2021/06/24 | 1,107,411.00 | 557,411.00 | 550,000.00 |
| T2-2214 | 2021/06/12 | 70.10 | | 2021/07/14 | 1,485,498.00 | 1,485,498.00 | |
| T2-2216 | 2021/06/12 | 50.93 | | 2021/07/11 | 1,107,204.00 | 1,107,204.00 | |
| T2-2217 | 2021/06/12 | 50.93 | | 2021/07/30 | 1,052,334.00 | 534,668.00 | |

| 房间名称 | 认购时间 | 建筑面积(平方米) | 认购金额(元) | 签约日期 | 签约金额(元) | 实收非贷款类房款(元) | 实收贷款(元) |
|---------|------------|-----------|--------------|------------|--------------|--------------|------------|
| T2-2218 | 2021/06/12 | 50.93 | | 2021/07/30 | 1,052,334.00 | 534,668.00 | |
| T2-2219 | 2021/06/13 | 50.93 | | 2021/06/24 | 1,051,917.00 | 1,051,917.00 | |
| T2-2220 | 2021/07/23 | 61.20 | | 2021/07/29 | 1,134,544.00 | 1,152,804.00 | |
| T2-2221 | 2021/06/17 | 70.10 | | 2021/06/23 | 1,400,267.00 | 700,267.00 | 700,000.00 |
| T2-2222 | 2021/07/11 | 63.44 | | 2021/07/24 | 1,191,640.00 | 691,640.00 | |
| T2-2223 | 2021/06/12 | 52.24 | | 2021/06/13 | 1,023,001.00 | 513,001.00 | 510,000.00 |
| T2-2224 | 2021/06/15 | 52.24 | | 2021/06/16 | 1,079,274.00 | 544,274.00 | 535,000.00 |
| T2-2225 | 2021/06/15 | 52.24 | | 2021/06/16 | 1,079,274.00 | 1,079,274.00 | |
| T2-2226 | 2021/06/16 | 52.24 | | 2021/07/13 | 1,023,001.00 | 863,001.00 | |
| T2-2227 | 2021/06/19 | 63.44 | | 2021/06/21 | 1,222,527.00 | 927,527.00 | |
| T2-2301 | 2021/08/18 | 61.52 | | 2021/08/22 | 1,168,742.00 | 1,096,242.00 | |
| T2-2302 | 2021/08/23 | 51.22 | | 2021/08/25 | 1,041,835.00 | 761,835.00 | 280,000.00 |
| T2-2303 | 2021/08/31 | 51.22 | | 2021/09/08 | 988,680.00 | 988,680.00 | |
| T2-2305 | 2021/10/17 | 51.22 | 1,119,409.00 | | | 50,000.00 | |
| T2-2309 | 2021/12/30 | 52.54 | | 2022/02/27 | 866,910.00 | 260,073.00 | |
| T2-2310 | 2021/10/16 | 52.54 | 1,200,103.00 | | | 40,000.00 | |
| T2-2311 | 2021/10/18 | 52.54 | | 2021/10/23 | 857,670.00 | 857,670.00 | |
| T2-2312 | 2021/10/27 | 52.54 | | 2021/12/28 | 866,910.00 | 436,910.00 | |
| T2-2313 | 2021/11/17 | 63.76 | | 2021/11/17 | 1,027,125.00 | 687,125.00 | 340,000.00 |
| T2-2317 | 2021/10/13 | 51.22 | | 2021/10/22 | 922,778.00 | 922,778.00 | |
| T2-2319 | 2021/09/19 | 51.22 | | 2021/10/09 | 1,009,429.00 | 509,429.00 | 500,000.00 |
| T2-2323 | 2021/10/04 | 52.54 | | 2021/12/19 | 897,356.00 | 749,356.00 | |
| T2-2326 | 2021/09/04 | 52.54 | | 2021/09/11 | 981,814.00 | 741,814.00 | 240,000.00 |
| T2-2401 | 2022/03/19 | 61.52 | | 2022/03/24 | 855,128.00 | 428,128.00 | 427,000.00 |
| T2-2402 | 2022/03/20 | 51.22 | | 2022/03/24 | 711,958.00 | 356,958.00 | |
| T2-2403 | 2021/10/10 | 51.22 | | 2021/10/11 | 854,983.00 | 854,983.00 | |
| T2-2404 | 2022/03/26 | 51.22 | | 2022/03/29 | 711,958.00 | 356,958.00 | |
| T2-2405 | 2021/09/10 | 51.22 | | 2021/09/24 | 1,030,000.00 | 520,000.00 | 510,000.00 |
| T2-2407 | 2022/01/04 | 70.19 | | 2022/02/26 | 1,116,021.00 | 656,021.00 | |
| T2-2408 | 2021/09/30 | 63.76 | | 2021/09/30 | 1,371,506.00 | 387,827.00 | |
| T2-2409 | 2021/12/12 | 52.54 | | 2021/12/28 | 845,244.00 | 425,244.00 | 420,000.00 |
| T2-2410 | 2021/10/25 | 52.54 | 1,205,878.00 | | | 30,000.00 | |
| T2-2411 | 2021/10/25 | 52.54 | | 2022/01/17 | 835,386.00 | 418,386.00 | 417,000.00 |
| T2-2412 | 2021/10/23 | 52.54 | | 2021/10/25 | 831,680.00 | 831,680.00 | |
| T2-2413 | 2021/08/01 | 63.76 | | 2021/08/08 | 1,248,070.00 | 1,264,799.00 | |
| T2-2414 | 2021/12/17 | 70.19 | | 2021/12/28 | 1,129,218.00 | 1,129,218.00 | |
| T2-2415 | 2021/09/20 | 61.52 | | 2021/10/11 | 1,037,321.00 | 1,037,321.00 | |
| T2-2416 | 2021/09/20 | 51.22 | | 2021/10/11 | 918,051.00 | 918,051.00 | |
| T2-2417 | 2021/08/01 | 51.22 | 993,040.00 | | | 50,000.00 | |
| T2-2419 | 2021/10/09 | 51.22 | | 2021/10/09 | 872,830.00 | 437,830.00 | 435,000.00 |
| T2-2420 | 2021/06/30 | 61.52 | | 2020/10/30 | 978,168.00 | 978,168.00 | |
| T2-2421 | 2021/12/07 | 70.19 | | 2021/12/10 | 1,129,059.00 | 1,129,059.00 | |
| T2-2423 | 2022/03/06 | 52.54 | | 2022/03/11 | 730,306.00 | 365,306.00 | 365,000.00 |
| T2-2424 | 2021/08/05 | 52.54 | | 2021/08/09 | 1,052,090.00 | 632,090.00 | |
| T2-2425 | 2021/09/09 | 52.54 | | 2021/09/15 | 730,306.00 | 365,306.00 | 365,000.00 |
| T2-2426 | 2022/01/06 | 52.54 | 1,072,919.00 | | | 5,000.00 | |
| T2-2427 | 2022/02/24 | 63.76 | | 2022/03/17 | 886,264.00 | 886,264.00 | |
| T2-2428 | 2022/02/15 | 70.19 | | 2022/02/21 | 1,200,576.00 | 600,576.00 | 600,000.00 |
| T2-2502 | 2021/07/02 | 51.22 | | 2021/07/07 | 966,924.00 | 966,924.00 | |
| T2-2503 | 2021/06/15 | 51.22 | | 2021/06/22 | 1,020,642.00 | 510,642.00 | 510,000.00 |
| T2-2504 | 2021/07/17 | 51.22 | | 2021/07/30 | 999,154.00 | 999,154.00 | |
| T2-2505 | 2021/06/13 | 51.22 | | 2021/06/24 | 1,062,830.00 | 1,062,830.00 | |
| T2-2507 | 2021/11/07 | 70.19 | | 2021/12/23 | 1,129,059.00 | 1,129,059.00 | |
| T2-2508 | 2022/02/20 | 63.76 | | 2022/02/28 | 1,013,784.00 | 508,784.00 | |
| T2-2509 | 2022/02/20 | 52.54 | | 2022/02/28 | 835,386.00 | 420,386.00 | |
| T2-2510 | 2021/10/16 | 52.54 | | 2021/12/19 | 826,482.00 | 416,482.00 | 410,000.00 |
| T2-2511 | 2021/06/23 | 52.54 | | 2021/07/02 | 1,163,187.00 | 1,163,187.00 | |

| 房间名称 | 认购时间 | 建筑面积(平方米) | 认购金额(元) | 签约日期 | 签约金额(元) | 实收非贷款类房款(元) | 实收贷款(元) |
|---------|------------|-----------|--------------|------------|--------------|--------------|------------|
| T2-2512 | 2021/06/13 | 52.54 | | 2021/06/18 | 1,096,203.00 | 551,203.00 | |
| T2-2513 | 2022/03/12 | 63.76 | | 2022/03/24 | 876,264.00 | 441,264.00 | 435,000.00 |
| T2-2514 | 2021/08/07 | 70.19 | | 2021/08/13 | 1,415,782.00 | 1,015,782.00 | 400,000.00 |
| T2-2515 | 2022/03/06 | 61.52 | | 2022/04/25 | 855,128.00 | 430,128.00 | |
| T2-2516 | 2021/06/13 | 51.22 | | 2021/06/24 | 1,084,003.00 | 544,803.00 | |
| T2-2517 | 2021/07/17 | 51.22 | 1,020,102.00 | | | 20,000.00 | |
| T2-2518 | 2021/07/11 | 51.22 | | 2021/07/17 | 1,031,070.00 | 1,031,070.00 | |
| T2-2519 | 2021/06/16 | 51.22 | | 2021/07/02 | 1,041,834.00 | 1,041,834.00 | |
| T2-2520 | 2021/10/16 | 61.52 | | 2021/10/19 | 986,566.00 | 496,566.00 | 490,000.00 |
| T2-2521 | 2021/06/14 | 70.19 | | 2021/06/14 | 1,381,672.00 | 1,381,672.00 | |
| T2-2522 | 2022/02/07 | 63.76 | | 2022/02/07 | 1,013,784.00 | 1,013,784.00 | |
| T2-2523 | 2021/07/03 | 52.54 | | 2021/07/16 | 992,556.00 | 299,556.00 | |
| T2-2524 | 2021/06/20 | 52.54 | | 2021/06/22 | 1,102,519.00 | 552,519.00 | 550,000.00 |
| T2-2525 | 2021/06/12 | 52.54 | | 2021/06/21 | 1,068,769.00 | 538,769.00 | 530,000.00 |
| T2-2526 | 2021/07/03 | 52.54 | | 2021/07/28 | 992,556.00 | 992,556.00 | |
| T2-2528 | 2021/07/10 | 70.19 | | 2021/07/10 | 1,381,672.00 | 1,381,672.00 | |
| T2-2701 | 2021/06/30 | 61.52 | | 2021/07/15 | 1,241,867.00 | 1,241,867.00 | |
| T2-2702 | 2021/06/30 | 51.22 | | 2021/07/15 | 976,209.00 | 976,209.00 | |
| T2-2703 | 2021/06/30 | 51.22 | | 2021/07/15 | 976,209.00 | 976,209.00 | |
| T2-2704 | 2021/06/30 | 51.22 | | 2021/07/15 | 976,209.00 | 976,209.00 | |
| T2-2705 | 2021/06/30 | 51.22 | | 2021/07/15 | 1,025,763.00 | 1,025,763.00 | |
| T2-2706 | 2021/06/30 | 61.52 | | 2021/07/15 | 1,153,999.00 | 1,153,999.00 | |
| T2-2707 | 2021/06/30 | 70.19 | | 2021/07/15 | 1,434,529.00 | 1,434,529.00 | |
| T2-2708 | 2021/06/30 | 63.76 | | 2021/07/15 | 1,256,896.00 | 1,256,896.00 | |
| T2-2709 | 2021/06/30 | 52.54 | | 2021/07/15 | 1,052,075.00 | 1,052,075.00 | |
| T2-2710 | 2021/06/30 | 52.54 | | 2021/07/15 | 1,102,900.00 | 1,102,900.00 | |
| T2-2711 | 2021/06/30 | 52.54 | | 2021/07/15 | 1,102,900.00 | 1,102,900.00 | |
| T2-2712 | 2021/06/30 | 52.54 | | 2021/07/15 | 1,052,075.00 | 1,052,075.00 | |
| T2-2713 | 2021/06/30 | 63.76 | | 2021/07/15 | 1,262,983.00 | 1,262,983.00 | |
| T2-2714 | 2021/06/30 | 70.19 | | 2021/07/15 | 1,441,492.00 | 1,441,492.00 | |
| T2-2715 | 2021/06/30 | 61.52 | | 2021/07/15 | 1,200,862.00 | 1,200,862.00 | |
| T2-2716 | 2021/06/30 | 51.22 | | 2021/07/15 | 1,065,406.00 | 1,065,406.00 | |
| T2-2717 | 2021/06/30 | 51.22 | | 2021/07/15 | 1,015,852.00 | 1,015,852.00 | |
| T2-2718 | 2021/06/30 | 51.22 | | 2021/07/15 | 1,015,852.00 | 1,015,852.00 | |
| T2-2719 | 2021/06/30 | 51.22 | | 2021/07/15 | 1,015,652.00 | 1,015,652.00 | |
| T2-2720 | 2021/06/30 | 61.52 | | 2021/07/15 | 1,218,436.00 | 1,218,436.00 | |
| T2-2721 | 2021/06/30 | 70.19 | | 2021/07/15 | 1,441,492.00 | 1,441,492.00 | |
| T2-2722 | 2021/06/30 | 63.76 | | 2021/07/15 | 1,262,983.00 | 1,262,983.00 | |
| T2-2723 | 2021/06/30 | 52.54 | | 2021/07/15 | 1,057,158.00 | 1,057,158.00 | |
| T2-2724 | 2021/06/30 | 52.54 | | 2021/07/15 | 1,107,982.00 | 1,029,631.60 | |
| T2-2725 | 2021/06/30 | 52.54 | | 2021/07/15 | 1,107,982.00 | 857,982.00 | |
| T2-2726 | 2021/06/30 | 52.54 | | 2021/07/15 | 1,059,698.00 | 1,059,698.00 | |
| T2-2727 | 2021/06/30 | 63.76 | | 2021/07/15 | 1,287,330.00 | 1,287,330.00 | |
| T2-2728 | 2021/06/30 | 70.19 | | 2021/07/15 | 1,469,347.00 | 1,469,347.00 | |
| T2-2729 | 2021/06/30 | 37.58 | | 2021/07/15 | 264,000.00 | 264,000.00 | |
| T2-2802 | 2022/05/07 | 51.22 | 1,120,591.00 | | | 50,000.00 | |
| T2-2804 | 2022/03/29 | 51.22 | 1,120,591.00 | | | 50,000.00 | |
| T2-2805 | 2022/03/29 | 51.22 | 1,176,902.00 | | | 50,000.00 | |
| T2-2806 | 2022/03/29 | 61.52 | | 2022/04/29 | 922,800.00 | 462,800.00 | |
| T2-2807 | 2022/03/29 | 70.19 | | 2022/04/29 | 1,052,850.00 | 532,850.00 | |
| T2-2809 | 2022/04/27 | 52.54 | 1,207,091.00 | | | 50,000.00 | |
| T2-2810 | 2022/04/30 | 52.54 | | 2022/05/22 | 788,100.00 | 788,100.00 | |
| T2-2811 | 2022/04/25 | 52.54 | 1,264,847.00 | | | 50,000.00 | |
| T2-2812 | 2022/03/20 | 52.54 | | 2022/03/22 | 788,100.00 | 588,100.00 | |
| T2-2814 | 2022/04/09 | 70.19 | | 2022/04/18 | 1,052,850.00 | 535,700.00 | |
| T2-2815 | 2021/11/30 | 61.52 | | 2021/12/03 | 1,032,859.00 | 1,032,859.00 | |
| T2-2816 | 2022/03/27 | 51.22 | | 2022/04/26 | 768,300.00 | 388,300.00 | |

| 房间名称 | 认购时间 | 建筑面积(平方米) | 认购金额(元) | 签约日期 | 签约金额(元) | 实收非贷款类房款(元) | 实收贷款(元) |
|---------|------------|-----------|--------------|------------|--------------|--------------|------------|
| T2-2817 | 2022/04/06 | 51.22 | | 2022/04/27 | 768,300.00 | 238,300.00 | |
| T2-2818 | 2022/03/20 | 51.22 | | 2022/03/24 | 775,978.00 | 390,978.00 | |
| T2-2819 | 2022/04/05 | 51.22 | | 2022/05/01 | 768,300.00 | 768,300.00 | |
| T2-2821 | 2022/04/04 | 70.19 | | 2022/04/30 | 1,038,812.00 | 523,812.00 | |
| T2-2823 | 2022/05/17 | 52.54 | 1,212,867.00 | | | 50,000.00 | |
| T2-2824 | 2022/05/17 | 52.54 | 1,270,622.00 | | | 50,000.00 | |
| T2-2825 | 2022/05/17 | 52.54 | 1,270,622.00 | | | 50,000.00 | |
| T2-2827 | 2022/04/02 | 63.76 | | 2022/05/06 | 956,400.00 | 528,200.00 | |
| T2-2907 | 2022/05/23 | 70.19 | 1,661,800.00 | | | 50,000.00 | |
| T2-2908 | 2022/05/23 | 63.76 | 1,455,958.00 | | | 50,000.00 | |
| T2-2914 | 2022/05/04 | 70.19 | 1,669,713.00 | | | 50,000.00 | |
| T2-2916 | 2022/05/22 | 51.22 | | 2022/05/29 | 768,300.00 | 388,300.00 | |
| T2-2917 | 2022/05/22 | 51.22 | | 2022/05/29 | 768,300.00 | 388,300.00 | |
| T2-2918 | 2022/05/24 | 51.22 | | 2022/05/28 | 768,300.00 | 388,300.00 | |
| T2-2920 | 2022/04/16 | 61.52 | | 2022/05/07 | 922,800.00 | 462,800.00 | 460,000.00 |
| T2-2921 | 2022/04/16 | 70.19 | | 2022/05/07 | 1,052,850.00 | 527,850.00 | 525,000.00 |
| T2-2926 | 2022/05/01 | 52.54 | | 2022/05/07 | 788,100.00 | 157,620.00 | |
| T2-2927 | 2022/05/01 | 63.76 | | 2022/05/07 | 956,400.00 | 191,280.00 | |
| T2-2928 | 2022/05/01 | 70.19 | | 2022/05/07 | 1,052,850.00 | 210,570.00 | |
| T2-3002 | 2022/05/02 | 51.22 | 1,143,116.00 | | | 158,300.00 | |
| T2-3006 | 2022/05/03 | 61.52 | | 2022/05/07 | 882,800.00 | 500,000.00 | |
| T2-3007 | 2022/02/21 | 70.19 | | 2022/03/10 | 1,116,021.00 | 561,021.00 | 555,000.00 |
| T2-3008 | 2022/02/21 | 63.76 | | 2022/03/10 | 1,013,784.00 | 508,784.00 | 505,000.00 |
| T2-3014 | 2022/02/23 | 70.19 | | 2022/03/11 | 1,116,021.00 | 336,021.00 | |
| T2-3016 | 2022/03/24 | 51.22 | 1,244,476.00 | | | 20,000.00 | |
| T2-3017 | 2022/03/24 | 51.22 | 1,188,164.00 | | | 20,000.00 | |
| T2-3021 | 2022/02/27 | 70.19 | | 2022/04/29 | 1,116,021.00 | | |
| T2-3028 | 2022/02/27 | 70.19 | | 2022/03/12 | 1,116,021.00 | 1,116,021.00 | |
| T2-3107 | 2022/05/17 | 70.19 | | 2022/05/17 | 1,668,978.00 | 290,600.00 | |
| T2-3108 | 2022/05/17 | 63.76 | | 2022/05/17 | 1,519,592.00 | 264,000.00 | |
| T2-3109 | 2022/05/17 | 52.54 | | 2022/05/17 | 1,255,128.00 | 725,052.00 | |
| T2-3110 | 2022/05/17 | 52.54 | | 2022/05/17 | 1,313,500.00 | 217,600.00 | |
| T2-3111 | 2022/05/17 | 52.54 | | 2022/05/17 | 1,313,500.00 | 217,600.00 | |
| T2-3112 | 2022/05/17 | 52.54 | | 2022/05/17 | 1,255,128.00 | 217,600.00 | |
| T2-3113 | 2022/05/17 | 63.76 | | 2022/05/17 | 1,526,669.00 | 264,000.00 | |
| T2-3114 | 2022/05/17 | 70.19 | | 2022/05/17 | 1,676,769.00 | 570,754.00 | |
| T2-3116 | 2022/05/15 | 51.22 | | 2022/05/21 | 1,255,738.00 | 146,836.00 | |
| T2-3117 | 2022/05/15 | 51.22 | | 2022/05/21 | 1,199,427.00 | 146,836.00 | |
| T2-3118 | 2022/05/15 | 51.22 | | 2022/05/21 | 1,199,427.00 | 146,836.00 | |
| T2-3128 | 2022/05/08 | 70.19 | 1,733,020.00 | | | 50,000.00 | |
| T2-702 | 2020/10/31 | 50.92 | | 2020/11/08 | 845,034.00 | 845,034.00 | |
| T2-703 | 2020/10/31 | 50.92 | | 2020/11/01 | 864,239.00 | 864,239.00 | |
| T2-704 | 2020/12/30 | 50.92 | | 2021/03/27 | 864,239.00 | 864,239.00 | |
| T2-705 | 2020/10/08 | 50.92 | | 2020/10/13 | 914,628.00 | 457,628.00 | 457,000.00 |
| T2-706 | 2020/10/04 | 61.40 | | 2020/10/13 | 1,022,371.00 | 532,105.00 | 510,000.00 |
| T2-707 | 2020/12/13 | 69.99 | | 2020/12/13 | 1,237,520.00 | 1,237,520.00 | |
| T2-709 | 2022/02/18 | 52.24 | | 2022/02/18 | 1,019,499.00 | 203,900.00 | |
| T2-710 | 2021/03/22 | 52.24 | | 2021/04/17 | 821,871.00 | 821,871.00 | |
| T2-711 | 2021/04/08 | 52.24 | | 2021/04/11 | 821,871.00 | 411,871.00 | 410,000.00 |
| T2-712 | 2020/12/19 | 52.24 | | 2020/12/28 | 937,939.00 | 937,939.00 | |
| T2-714 | 2020/05/27 | 69.99 | | 2020/05/27 | 1,272,499.00 | 1,272,499.00 | |
| T2-715 | 2020/07/01 | 61.40 | | 2020/07/11 | 1,008,529.00 | 1,027,996.00 | |
| T2-716 | 2020/07/26 | 50.92 | | 2020/08/02 | 943,354.00 | 943,354.00 | |
| T2-717 | 2020/07/07 | 50.92 | | 2020/08/13 | 889,605.00 | 445,605.00 | 444,000.00 |
| T2-718 | 2020/10/07 | 50.92 | | 2020/10/25 | 834,004.00 | 417,004.00 | 417,000.00 |
| T2-719 | 2020/05/15 | 50.92 | | 2020/10/31 | 898,871.00 | 449,871.00 | 449,000.00 |
| T2-720 | 2020/11/09 | 61.40 | | 2020/11/14 | 980,643.00 | 509,571.00 | 490,000.00 |

| 房间名称 | 认购时间 | 建筑面积(平方米) | 认购金额(元) | 签约日期 | 签约金额(元) | 实收非贷款类房款(元) | 实收贷款(元) |
|--------|------------|-----------|---------|------------|--------------|--------------|------------|
| T2-721 | 2020/08/31 | 69.99 | | 2020/09/06 | 1,177,156.00 | 1,177,156.00 | |
| T2-722 | 2020/09/13 | 63.52 | | 2020/09/26 | 1,026,121.00 | 531,000.00 | 510,000.00 |
| T2-723 | 2020/08/27 | 52.24 | | 2020/08/27 | 858,681.00 | 433,681.00 | 425,000.00 |
| T2-724 | 2021/04/18 | 52.24 | | 2021/06/13 | 901,611.00 | 451,611.00 | 450,000.00 |
| T2-725 | 2020/12/13 | 52.24 | | 2020/12/13 | 871,888.00 | 436,888.00 | 435,000.00 |
| T2-726 | 2020/08/27 | 52.24 | | 2020/09/08 | 858,681.00 | 458,681.00 | 400,000.00 |
| T2-727 | 2020/11/01 | 63.52 | | 2020/11/01 | 1,003,814.00 | 1,018,370.00 | |
| T2-728 | 2020/05/24 | 69.99 | | 2020/05/27 | 1,177,156.00 | 1,177,156.00 | |
| T2-801 | 2020/09/06 | 61.40 | | 2020/09/19 | 999,651.00 | 999,651.00 | |
| T2-802 | 2020/09/06 | 50.92 | | 2020/09/19 | 845,033.00 | 845,033.00 | |
| T2-803 | 2020/09/06 | 50.92 | | 2020/09/19 | 845,033.00 | 845,033.00 | |
| T2-804 | 2020/09/06 | 50.92 | | 2020/09/19 | 845,033.00 | 845,033.00 | |
| T2-805 | 2020/09/06 | 50.92 | | 2020/09/19 | 894,303.00 | 894,303.00 | |
| T2-806 | 2020/09/06 | 61.40 | | 2020/09/19 | 999,651.00 | 999,651.00 | |
| T2-807 | 2020/10/01 | 69.99 | | 2020/10/10 | 1,251,583.00 | 1,251,583.00 | |
| T2-808 | 2021/05/28 | 63.52 | | 2021/06/01 | 1,151,970.00 | 593,674.00 | |
| T2-809 | 2021/02/05 | 52.24 | | 2021/03/11 | 821,871.00 | 411,871.00 | 410,000.00 |
| T2-810 | 2021/03/19 | 52.24 | | 2021/04/17 | 821,871.00 | 821,871.00 | |
| T2-811 | 2022/02/18 | 52.24 | | 2022/02/18 | 1,076,932.00 | 215,387.00 | |
| T2-812 | 2021/01/23 | 52.24 | | 2021/01/30 | 821,871.00 | 471,871.00 | 350,000.00 |
| T2-813 | 2020/06/26 | 63.52 | | 2020/07/03 | 1,121,126.00 | 1,137,382.00 | |
| T2-814 | 2021/04/27 | 69.99 | | 2021/04/30 | 1,258,515.00 | 1,258,515.00 | |
| T2-815 | 2020/05/31 | 61.40 | | 2020/06/03 | 997,567.00 | 1,016,822.00 | |
| T2-816 | 2020/07/01 | 50.92 | | 2020/07/08 | 953,181.00 | 477,181.00 | |
| T2-817 | 2020/08/14 | 50.92 | | 2020/08/16 | 880,338.00 | 880,338.00 | |
| T2-818 | 2020/07/17 | 50.92 | | 2020/07/24 | 871,071.00 | 871,071.00 | |
| T2-819 | 2020/06/29 | 50.92 | | 2020/07/04 | 880,338.00 | 440,338.00 | 440,000.00 |
| T2-820 | 2020/07/30 | 61.40 | | 2020/08/26 | 1,035,124.00 | 1,055,104.00 | |
| T2-821 | 2020/05/25 | 69.99 | | 2020/05/31 | 1,189,951.00 | 1,189,951.00 | |
| T2-822 | 2020/07/04 | 63.52 | | 2020/07/11 | 1,070,735.00 | 551,261.00 | 535,000.00 |
| T2-823 | 2020/09/08 | 52.24 | | 2020/09/08 | 858,681.00 | 433,681.00 | 425,000.00 |
| T2-824 | 2020/12/01 | 52.24 | | 2020/12/01 | 891,703.00 | 446,703.00 | 445,000.00 |
| T2-825 | 2020/12/01 | 52.24 | | 2020/12/01 | 891,703.00 | 446,703.00 | 445,000.00 |
| T2-826 | 2020/08/03 | 52.24 | | 2020/08/09 | 886,681.00 | 446,681.00 | 440,000.00 |
| T2-827 | 2020/06/06 | 63.52 | | 2020/06/20 | 1,037,274.00 | 1,052,315.00 | |
| T2-828 | 2020/06/06 | 69.99 | | 2020/06/20 | 1,189,951.00 | 1,189,951.00 | |
| T2-902 | 2020/09/13 | 51.08 | | 2020/09/20 | 871,865.00 | 871,865.00 | |
| T2-903 | 2020/09/13 | 51.08 | | 2020/09/20 | 901,105.00 | 451,105.00 | 450,000.00 |
| T2-904 | 2021/01/19 | 51.08 | | 2021/01/19 | 803,745.00 | 803,745.00 | |
| T2-905 | 2020/08/09 | 51.08 | | 2020/10/29 | 994,345.00 | 649,345.00 | 345,000.00 |
| T2-906 | 2021/01/23 | 61.58 | | 2021/03/13 | 1,031,265.00 | 516,265.00 | |
| T2-907 | 2020/12/06 | 70.04 | | 2020/12/27 | 1,133,609.00 | 568,609.00 | 565,000.00 |
| T2-908 | 2020/12/07 | 63.69 | | 2021/01/09 | 986,962.00 | 986,962.00 | |
| T2-909 | 2021/02/03 | 52.39 | | 2021/02/25 | 925,396.00 | 925,396.00 | |
| T2-910 | 2021/05/02 | 52.39 | | 2021/05/09 | 998,952.00 | 998,952.00 | |
| T2-911 | 2021/05/02 | 52.39 | | 2021/05/09 | 998,952.00 | 998,952.00 | |
| T2-912 | 2021/04/18 | 52.39 | | 2021/04/23 | 925,396.00 | 925,396.00 | |
| T2-914 | 2020/05/15 | 70.04 | | 2020/05/28 | 1,294,679.00 | 1,294,679.00 | |
| T2-915 | 2020/05/15 | 61.58 | | 2020/05/28 | 1,017,516.00 | 1,017,516.00 | |
| T2-916 | 2020/05/15 | 51.08 | | 2020/05/28 | 912,086.00 | 912,086.00 | |
| T2-917 | 2020/05/15 | 51.08 | | 2020/05/28 | 860,412.00 | 860,412.00 | |
| T2-918 | 2020/05/15 | 51.08 | | 2020/05/28 | 860,412.00 | 860,412.00 | |
| T2-919 | 2020/05/15 | 51.08 | | 2020/05/28 | 860,242.00 | 860,242.00 | |
| T2-920 | 2020/05/19 | 61.58 | | 2020/05/28 | 1,011,405.00 | 1,011,405.00 | |
| T2-921 | 2020/05/15 | 70.04 | | 2020/05/28 | 1,185,275.00 | 1,185,275.00 | |
| T2-922 | 2020/07/07 | 63.69 | | 2020/07/17 | 1,068,874.00 | 1,084,342.00 | |
| T2-923 | 2020/08/16 | 52.39 | | 2020/08/22 | 904,145.00 | 904,145.00 | |

| 房间名称 | 认购时间 | 建筑面积(平方米) | 认购金额(元) | 签约日期 | 签约金额(元) | 实收非贷款类房款(元) | 实收贷款(元) |
|---------|------------|-----------|---------|------------|--------------|--------------|------------|
| T2-924 | 2020/12/31 | 52.39 | | 2020/12/31 | 899,476.00 | 632,476.00 | |
| T2-925 | 2020/11/15 | 52.39 | | 2020/11/15 | 899,476.00 | 454,476.00 | 445,000.00 |
| T2-926 | 2020/08/23 | 52.39 | | 2020/08/27 | 885,308.00 | 885,308.00 | |
| T2-927 | 2020/05/31 | 63.69 | | 2020/06/09 | 1,023,869.00 | 1,023,869.00 | |
| T2-928 | 2020/07/15 | 70.04 | | 2020/07/16 | 1,198,158.00 | 1,198,158.00 | |
| T3-1001 | 2019/12/23 | 67.27 | | 2020/01/03 | 1,058,733.00 | 1,058,733.00 | |
| T3-1002 | 2020/03/19 | 59.75 | | 2020/03/19 | 977,236.00 | 977,236.00 | |
| T3-1003 | 2019/12/23 | 51.30 | | 2020/01/08 | 892,859.00 | 892,859.00 | |
| T3-1004 | 2020/07/11 | 51.30 | | 2020/07/18 | 812,662.00 | 812,662.00 | |
| T3-1005 | 2020/08/28 | 51.30 | | 2020/08/23 | 830,329.00 | 415,329.00 | |
| T3-1006 | 2020/08/20 | 51.30 | | 2020/08/27 | 794,996.00 | 794,996.00 | |
| T3-1007 | 2019/12/23 | 59.75 | | 2020/06/30 | 956,663.00 | 481,663.00 | 475,000.00 |
| T3-1008 | 2019/12/23 | 67.27 | | 2020/01/16 | 1,039,951.00 | 1,039,951.00 | |
| T3-1009 | 2019/12/23 | 63.49 | | 2020/01/16 | 981,639.00 | 982,439.00 | |
| T3-1010 | 2019/12/23 | 52.63 | | 2019/12/27 | 798,302.00 | 798,302.00 | |
| T3-1011 | 2019/12/30 | 52.63 | | 2020/05/23 | 925,892.00 | 925,892.00 | |
| T3-1012 | 2019/12/30 | 52.63 | | 2020/05/23 | 925,892.00 | 925,892.00 | |
| T3-1013 | 2019/12/23 | 52.63 | | 2019/12/30 | 859,711.00 | 430,711.00 | 429,000.00 |
| T3-1014 | 2020/04/02 | 63.49 | | 2020/11/16 | 981,639.00 | 491,639.00 | 490,000.00 |
| T3-1015 | 2019/12/23 | 67.27 | | 2019/12/26 | 1,121,420.00 | 1,121,420.00 | |
| T3-1016 | 2020/06/18 | 59.75 | | 2020/07/04 | 966,038.00 | 966,038.00 | |
| T3-1017 | 2020/03/18 | 51.30 | | 2020/04/14 | 866,010.00 | 433,010.00 | 433,000.00 |
| T3-1018 | 2020/06/29 | 51.30 | | 2020/07/28 | 847,778.00 | 427,778.00 | 420,000.00 |
| T3-1019 | 2020/06/29 | 51.30 | | 2020/07/08 | 847,778.00 | 427,778.00 | 420,000.00 |
| T3-1020 | 2019/12/23 | 51.30 | | 2019/12/28 | 871,301.00 | 871,301.00 | |
| T3-1021 | 2020/04/03 | 59.75 | | 2020/04/09 | 997,886.00 | 699,886.00 | 298,000.00 |
| T3-1022 | 2020/01/19 | 67.27 | | 2020/04/02 | 1,163,797.00 | 1,163,797.00 | |
| T3-1023 | 2020/01/19 | 63.49 | | 2020/04/02 | 1,098,260.00 | 1,098,260.00 | |
| T3-1024 | 2020/04/08 | 52.63 | | 2020/04/08 | 906,384.00 | 456,384.00 | |
| T3-1025 | 2019/12/23 | 52.63 | | 2019/12/29 | 950,672.00 | 950,672.00 | |
| T3-1026 | 2020/01/23 | 52.63 | | 2020/03/08 | 981,338.00 | 491,338.00 | 490,000.00 |
| T3-1027 | 2020/01/01 | 52.63 | | 2020/01/05 | 896,742.00 | 896,742.00 | |
| T3-1028 | 2020/04/12 | 63.49 | | 2020/10/31 | 1,109,976.00 | 555,976.00 | 554,000.00 |
| T3-1101 | 2020/01/07 | 67.27 | | 2020/01/18 | 1,073,688.00 | 1,073,688.00 | |
| T3-1102 | 2020/01/13 | 59.75 | | 2020/01/22 | 970,043.00 | 970,043.00 | |
| T3-1103 | 2020/01/03 | 51.30 | | 2020/01/10 | 876,690.00 | 876,690.00 | |
| T3-1104 | 2020/01/11 | 51.30 | | 2020/05/01 | 850,708.00 | 850,708.00 | |
| T3-1105 | 2019/12/23 | 51.30 | | 2019/12/31 | 841,847.00 | 841,847.00 | |
| T3-1106 | 2019/12/23 | 51.30 | | 2019/12/31 | 841,847.00 | 841,847.00 | |
| T3-1107 | 2019/12/23 | 59.75 | | 2019/12/31 | 970,043.00 | 970,043.00 | |
| T3-1108 | 2019/12/23 | 67.27 | | 2019/12/31 | 1,043,434.00 | 1,043,434.00 | |
| T3-1109 | 2019/12/23 | 63.49 | | 2020/01/08 | 984,926.00 | 984,926.00 | |
| T3-1110 | 2019/12/27 | 52.63 | | 2019/12/31 | 800,941.00 | 800,941.00 | |
| T3-1111 | 2020/01/01 | 52.63 | | 2020/03/19 | 900,618.00 | 450,618.00 | 450,000.00 |
| T3-1112 | 2020/01/04 | 52.63 | | 2020/03/19 | 900,618.00 | 450,618.00 | 450,000.00 |
| T3-1113 | 2019/12/27 | 52.63 | | 2020/01/16 | 853,750.00 | 853,750.00 | |
| T3-1114 | 2020/06/25 | 63.49 | | 2020/07/25 | 963,970.00 | 963,970.00 | |
| T3-1115 | 2020/01/04 | 67.27 | | 2020/01/18 | 1,136,781.00 | 1,136,781.00 | |
| T3-1116 | 2020/03/11 | 59.75 | | 2020/03/29 | 990,330.00 | 990,330.00 | |
| T3-1117 | 2020/03/11 | 51.30 | | 2020/03/29 | 850,407.00 | 850,407.00 | |
| T3-1118 | 2020/03/11 | 51.30 | | 2020/03/29 | 850,407.00 | 850,407.00 | |
| T3-1119 | 2020/03/11 | 51.30 | | 2020/03/29 | 850,407.00 | 850,407.00 | |
| T3-1120 | 2020/01/04 | 51.30 | | 2020/03/16 | 883,554.00 | 883,554.00 | |
| T3-1121 | 2020/06/21 | 59.75 | | 2020/07/31 | 1,000,979.00 | 500,979.00 | 500,000.00 |
| T3-1122 | 2020/06/21 | 67.27 | | 2020/07/18 | 1,147,930.00 | 577,930.00 | |
| T3-1123 | 2020/03/11 | 63.49 | | 2020/03/29 | 1,072,037.00 | 1,072,037.00 | |
| T3-1124 | 2020/07/05 | 52.63 | | 2020/07/11 | 909,110.00 | 459,110.00 | 450,000.00 |

| 房间名称 | 认购时间 | 建筑面积(平方米) | 认购金额(元) | 签约日期 | 签约金额(元) | 实收非贷款类房款(元) | 实收贷款(元) |
|---------|------------|-----------|---------|------------|--------------|--------------|------------|
| T3-1125 | 2020/01/20 | 52.63 | | 2020/03/05 | 932,866.00 | 932,866.00 | |
| T3-1126 | 2020/01/13 | 52.63 | | 2020/03/15 | 922,615.00 | 922,615.00 | |
| T3-1127 | 2020/11/15 | 52.63 | | 2020/11/16 | 870,425.00 | 435,425.00 | 435,000.00 |
| T3-1128 | 2020/04/06 | 63.49 | | 2020/04/09 | 1,078,542.00 | 539,542.00 | 539,000.00 |
| T3-1201 | 2019/12/23 | 67.27 | | 2020/01/06 | 1,077,133.00 | 970,133.00 | |
| T3-1202 | 2019/12/31 | 59.75 | | 2020/04/18 | 942,079.00 | 942,079.00 | |
| T3-1203 | 2019/12/28 | 51.30 | | 2020/01/01 | 907,684.00 | 454,684.00 | 453,000.00 |
| T3-1204 | 2020/01/22 | 51.30 | | 2020/03/21 | 826,753.00 | 826,753.00 | |
| T3-1205 | 2020/01/08 | 51.30 | | 2020/01/11 | 835,643.00 | 835,643.00 | |
| T3-1206 | 2020/01/08 | 51.30 | | 2020/01/11 | 835,643.00 | 836,443.00 | |
| T3-1207 | 2019/12/29 | 59.75 | | 2020/01/05 | 1,004,194.00 | 502,194.00 | 502,000.00 |
| T3-1208 | 2019/12/28 | 67.27 | | 2020/01/10 | 1,058,054.00 | 1,058,054.00 | |
| T3-1209 | 2019/12/31 | 63.49 | | 2020/01/10 | 998,727.00 | 998,727.00 | |
| T3-1210 | 2019/12/28 | 52.63 | | 2019/12/30 | 830,072.00 | 747,072.00 | |
| T3-1211 | 2020/01/05 | 52.63 | | 2020/01/10 | 922,223.00 | 462,223.00 | 460,000.00 |
| T3-1212 | 2020/01/12 | 52.63 | | 2020/03/16 | 856,350.00 | 856,350.00 | |
| T3-1213 | 2019/12/29 | 52.63 | | 2020/04/30 | 821,241.00 | 821,241.00 | |
| T3-1214 | 2020/03/12 | 63.49 | | 2020/03/15 | 998,727.00 | 499,727.00 | 499,000.00 |
| T3-1215 | 2019/12/28 | 67.27 | | 2020/01/11 | 1,080,946.00 | 1,080,946.00 | |
| T3-1216 | 2020/06/12 | 59.75 | | 2020/09/27 | 1,004,073.00 | 504,073.00 | |
| T3-1217 | 2020/01/12 | 51.30 | | 2020/01/19 | 853,036.00 | 853,036.00 | |
| T3-1218 | 2020/03/25 | 51.30 | | 2020/03/25 | 862,208.00 | 432,208.00 | |
| T3-1219 | 2020/07/18 | 51.30 | | 2020/07/23 | 880,553.00 | 880,553.00 | |
| T3-1220 | 2020/10/31 | 51.30 | | 2020/10/31 | 856,913.00 | 456,913.00 | 400,000.00 |
| T3-1221 | 2020/06/16 | 59.75 | | 2020/06/20 | 972,028.00 | 972,028.00 | |
| T3-1222 | 2019/12/28 | 67.27 | | 2020/01/10 | 1,139,164.00 | 800,164.00 | |
| T3-1223 | 2019/12/28 | 63.49 | | 2020/01/10 | 1,075,289.00 | 754,289.00 | |
| T3-1224 | 2020/04/10 | 52.63 | | 2020/09/22 | 921,536.00 | 461,536.00 | 460,000.00 |
| T3-1225 | 2020/01/10 | 52.63 | | 2020/03/07 | 966,345.00 | 966,346.00 | |
| T3-1226 | 2020/01/05 | 52.63 | | 2020/01/06 | 945,784.00 | 945,784.00 | |
| T3-1227 | 2020/01/11 | 52.63 | | 2020/01/15 | 950,637.00 | 475,637.00 | 475,000.00 |
| T3-1228 | 2020/04/23 | 63.49 | | 2020/06/13 | 1,093,427.00 | 547,427.00 | |
| T3-1301 | 2020/03/29 | 67.27 | | 2020/04/19 | 1,111,879.00 | 556,879.00 | 555,000.00 |
| T3-1302 | 2020/03/26 | 59.75 | | 2020/04/02 | 993,841.00 | 497,841.00 | |
| T3-1303 | 2020/03/26 | 51.30 | | 2020/04/02 | 907,683.00 | 907,683.00 | |
| T3-1304 | 2020/03/26 | 51.30 | | 2020/04/23 | 853,422.00 | 428,422.00 | |
| T3-1305 | 2020/03/29 | 51.30 | | 2020/06/23 | 835,643.00 | 418,643.00 | 417,000.00 |
| T3-1306 | 2020/03/27 | 51.30 | | 2020/06/22 | 835,643.00 | 418,643.00 | 417,000.00 |
| T3-1307 | 2020/03/29 | 59.75 | | 2020/04/09 | 962,784.00 | 962,784.00 | |
| T3-1308 | 2020/03/29 | 67.27 | | 2020/06/18 | 1,013,505.00 | 1,013,505.00 | |
| T3-1309 | 2020/04/11 | 63.49 | | 2020/04/18 | 988,214.00 | 494,214.00 | 494,000.00 |
| T3-1310 | 2020/03/27 | 52.63 | | 2020/03/27 | 830,071.00 | 830,071.00 | |
| T3-1311 | 2020/03/29 | 52.63 | | 2020/04/25 | 856,350.00 | 856,350.00 | |
| T3-1312 | 2020/03/29 | 52.63 | | 2020/04/25 | 856,350.00 | 856,350.00 | |
| T3-1313 | 2020/03/28 | 52.63 | | 2020/04/04 | 856,563.00 | 506,563.00 | 350,000.00 |
| T3-1314 | 2020/07/18 | 63.49 | | 2020/07/26 | 988,214.00 | 498,214.00 | 490,000.00 |
| T3-1315 | 2020/07/14 | 67.27 | | 2020/07/21 | 1,104,703.00 | 1,104,703.00 | |
| T3-1316 | 2020/04/19 | 59.75 | | 2020/10/10 | 993,391.00 | 993,391.00 | |
| T3-1317 | 2020/03/28 | 51.30 | | 2020/04/26 | 880,553.00 | 500,553.00 | 380,000.00 |
| T3-1318 | 2020/04/04 | 51.30 | | 2020/04/10 | 862,208.00 | 812,208.00 | |
| T3-1319 | 2020/04/05 | 51.30 | | 2020/04/22 | 834,691.00 | 834,691.00 | |
| T3-1320 | 2020/03/31 | 51.30 | | 2020/04/11 | 934,814.00 | 934,814.00 | |
| T3-1321 | 2020/03/26 | 59.75 | | 2020/05/12 | 982,709.00 | 982,709.00 | |
| T3-1322 | 2020/05/04 | 67.27 | | 2020/05/04 | 1,114,666.00 | 1,114,666.00 | |
| T3-1323 | 2020/04/29 | 63.49 | | 2020/06/14 | 1,086,851.00 | 543,851.00 | 543,000.00 |
| T3-1324 | 2020/06/20 | 52.63 | | 2020/09/10 | 902,135.00 | 712,135.00 | 190,000.00 |
| T3-1325 | 2020/12/03 | 52.63 | | 2020/12/04 | 829,195.00 | 829,195.00 | |

| 房间名称 | 认购时间 | 建筑面积(平方米) | 认购金额(元) | 签约日期 | 签约金额(元) | 实收非贷款类房款(元) | 实收贷款(元) |
|---------|------------|-----------|---------|------------|--------------|--------------|------------|
| T3-1326 | 2020/11/01 | 52.63 | | 2020/11/18 | 925,224.00 | 925,224.00 | |
| T3-1327 | 2020/04/06 | 52.63 | | 2020/05/10 | 911,835.00 | 456,835.00 | |
| T3-1328 | 2020/05/04 | 63.49 | | 2020/05/06 | 1,058,531.00 | 1,058,531.00 | |
| T3-1401 | 2020/05/01 | 67.27 | | 2020/05/23 | 1,111,879.00 | 556,879.00 | 555,000.00 |
| T3-1402 | 2020/05/01 | 59.75 | | 2020/06/14 | 993,841.00 | 498,841.00 | 495,000.00 |
| T3-1403 | 2020/05/06 | 51.30 | | 2020/05/13 | 888,228.00 | 888,228.00 | |
| T3-1404 | 2020/05/06 | 51.30 | | 2020/05/19 | 853,422.00 | 853,422.00 | |
| T3-1405 | 2020/05/04 | 51.30 | | 2020/05/06 | 844,532.00 | 844,532.00 | |
| T3-1406 | 2020/05/04 | 51.30 | | 2020/05/16 | 853,422.00 | 853,422.00 | |
| T3-1407 | 2020/05/04 | 59.75 | | 2020/05/16 | 993,841.00 | 498,841.00 | |
| T3-1408 | 2020/05/03 | 67.27 | | 2020/05/12 | 1,080,329.00 | 540,329.00 | 540,000.00 |
| T3-1409 | 2020/05/14 | 63.49 | | 2020/05/29 | 967,188.00 | 967,188.00 | |
| T3-1410 | 2020/12/12 | 52.63 | | 2020/12/12 | 777,088.00 | 777,088.00 | |
| T3-1411 | 2020/05/08 | 52.63 | | 2020/05/20 | 875,170.00 | 701,170.00 | |
| T3-1412 | 2020/05/07 | 52.63 | | 2020/05/31 | 884,581.00 | 884,581.00 | |
| T3-1413 | 2020/05/07 | 52.63 | | 2020/05/31 | 830,071.00 | 830,071.00 | |
| T3-1414 | 2020/05/20 | 63.49 | | 2020/06/29 | 956,675.00 | 956,675.00 | |
| T3-1415 | 2020/05/12 | 67.27 | | 2020/06/10 | 1,080,946.00 | 1,080,946.00 | |
| T3-1416 | 2020/05/12 | 59.75 | | 2020/06/10 | 1,014,754.00 | 1,014,754.00 | |
| T3-1417 | 2020/05/14 | 51.30 | | 2020/05/20 | 871,380.00 | 436,380.00 | 435,000.00 |
| T3-1418 | 2020/05/13 | 51.30 | | 2020/05/20 | 862,208.00 | 862,208.00 | |
| T3-1419 | 2020/05/13 | 51.30 | | 2020/07/27 | 862,208.00 | 862,208.00 | |
| T3-1420 | 2020/05/15 | 51.30 | | 2020/05/22 | 886,126.00 | 886,126.00 | |
| T3-1421 | 2020/09/18 | 59.75 | | 2020/10/29 | 972,028.00 | 486,028.00 | 486,000.00 |
| T3-1422 | 2020/05/12 | 67.27 | | 2020/05/14 | 1,163,662.00 | 682,662.00 | |
| T3-1423 | 2020/05/12 | 63.49 | | 2020/05/14 | 1,098,413.00 | 649,413.00 | |
| T3-1424 | 2020/05/15 | 52.63 | | 2020/05/19 | 911,835.00 | 911,835.00 | |
| T3-1425 | 2020/12/05 | 52.63 | | 2020/12/08 | 824,195.00 | 824,195.00 | |
| T3-1426 | 2020/12/05 | 52.63 | | 2020/12/05 | 824,195.00 | 824,195.00 | |
| T3-1427 | 2020/05/09 | 52.63 | | 2020/05/16 | 921,536.00 | 461,536.00 | 460,000.00 |
| T3-1428 | 2020/05/28 | 63.49 | | 2020/06/01 | 1,105,059.00 | 1,105,059.00 | |
| T3-1501 | 2020/05/01 | 67.27 | | 2020/05/22 | 1,126,109.00 | 1,126,109.00 | |
| T3-1502 | 2020/05/04 | 59.75 | | 2020/12/28 | 1,016,963.00 | 508,963.00 | 508,000.00 |
| T3-1503 | 2020/05/03 | 51.30 | | 2020/05/09 | 918,535.00 | 658,535.00 | 260,000.00 |
| T3-1504 | 2020/05/03 | 51.30 | | 2020/05/03 | 837,265.00 | 837,265.00 | |
| T3-1505 | 2020/05/03 | 51.30 | | 2020/05/03 | 837,265.00 | 837,265.00 | |
| T3-1506 | 2020/05/05 | 51.30 | | 2020/05/12 | 819,260.00 | 819,260.00 | |
| T3-1507 | 2020/07/18 | 59.75 | | 2020/07/24 | 975,026.00 | 975,026.00 | |
| T3-1508 | 2020/05/17 | 67.27 | | 2020/05/24 | 1,060,850.00 | 1,060,850.00 | |
| T3-1509 | 2020/05/07 | 63.49 | | 2020/06/30 | 1,012,018.00 | 506,018.00 | 506,000.00 |
| T3-1510 | 2020/05/10 | 52.63 | | 2020/05/15 | 858,866.00 | 433,866.00 | 425,000.00 |
| T3-1511 | 2020/05/03 | 52.63 | | 2020/05/16 | 905,008.00 | 453,008.00 | 452,000.00 |
| T3-1512 | 2020/05/03 | 52.63 | | 2020/05/10 | 895,482.00 | 895,482.00 | |
| T3-1513 | 2020/05/13 | 52.63 | | 2020/05/19 | 832,027.00 | 832,027.00 | |
| T3-1514 | 2020/05/20 | 63.49 | | 2020/05/23 | 958,754.00 | 958,754.00 | |
| T3-1515 | 2020/05/10 | 67.27 | | 2020/05/16 | 1,142,541.00 | 1,142,541.00 | |
| T3-1516 | 2020/06/10 | 59.75 | | 2020/06/14 | 1,005,634.00 | 505,634.00 | 500,000.00 |
| T3-1517 | 2020/05/05 | 51.30 | | 2020/06/13 | 882,119.00 | 522,119.00 | 360,000.00 |
| T3-1518 | 2020/05/03 | 51.30 | | 2020/05/04 | 882,119.00 | 441,119.00 | |
| T3-1519 | 2020/05/02 | 51.30 | | 2020/05/06 | 844,977.00 | 844,977.00 | |
| T3-1520 | 2020/05/01 | 51.30 | | 2020/05/26 | 935,815.00 | 468,815.00 | 467,000.00 |
| T3-1521 | 2020/05/01 | 59.75 | | 2020/05/10 | 1,027,260.00 | 1,027,260.00 | |
| T3-1522 | 2020/05/04 | 67.27 | | 2020/05/09 | 1,177,744.00 | 1,177,744.00 | |
| T3-1523 | 2020/05/04 | 63.49 | | 2020/05/09 | 1,111,706.00 | 1,111,706.00 | |
| T3-1524 | 2020/11/07 | 52.63 | | 2020/11/09 | 883,472.00 | 443,472.00 | 440,000.00 |
| T3-1525 | 2020/05/08 | 52.63 | | 2020/05/14 | 966,851.00 | 966,851.00 | |
| T3-1526 | 2020/06/14 | 52.63 | | 2020/08/24 | 998,040.00 | 998,040.00 | |

| 房间名称 | 认购时间 | 建筑面积(平方米) | 认购金额(元) | 签约日期 | 签约金额(元) | 实收非贷款类房款(元) | 实收贷款(元) |
|---------|------------|-----------|---------|------------|--------------|--------------|------------|
| T3-1527 | 2020/05/19 | 52.63 | | 2020/05/26 | 932,554.00 | 467,554.00 | 465,000.00 |
| T3-1528 | 2020/12/05 | 63.49 | | 2020/12/12 | 1,000,308.00 | 700,308.00 | 300,000.00 |
| T3-1701 | 2020/04/11 | 67.05 | | 2020/04/24 | 1,110,354.00 | 1,110,354.00 | |
| T3-1702 | 2020/04/11 | 59.56 | | 2020/04/24 | 1,031,217.00 | 516,217.00 | 515,000.00 |
| T3-1703 | 2020/04/11 | 51.14 | | 2020/04/24 | 938,280.00 | 469,280.00 | 469,000.00 |
| T3-1704 | 2020/04/11 | 51.14 | | 2020/04/24 | 857,092.00 | 857,092.00 | |
| T3-1705 | 2020/04/11 | 51.14 | | 2020/04/24 | 885,348.00 | 885,348.00 | |
| T3-1706 | 2020/04/12 | 51.14 | | 2020/04/14 | 866,511.00 | 866,511.00 | |
| T3-1707 | 2020/06/19 | 59.56 | | 2020/06/30 | 1,010,243.00 | 808,243.00 | |
| T3-1708 | 2020/05/01 | 67.05 | | 2020/05/23 | 1,134,758.00 | 567,758.00 | 567,000.00 |
| T3-1709 | 2020/05/01 | 63.29 | | 2020/05/08 | 1,038,655.00 | 1,038,655.00 | |
| T3-1710 | 2020/04/13 | 52.47 | | 2020/04/20 | 890,626.00 | 445,626.00 | 445,000.00 |
| T3-1711 | 2020/08/18 | 52.47 | | 2020/10/17 | 935,563.00 | 650,563.00 | 285,000.00 |
| T3-1712 | 2020/04/27 | 52.47 | | 2020/04/30 | 935,563.00 | 935,563.00 | |
| T3-1713 | 2020/04/13 | 52.47 | | 2020/04/20 | 890,626.00 | 445,626.00 | 445,000.00 |
| T3-1714 | 2020/04/25 | 63.29 | | 2020/05/19 | 1,029,002.00 | 1,029,002.00 | |
| T3-1715 | 2020/05/16 | 67.05 | | 2020/05/16 | 1,190,980.00 | 1,190,980.00 | |
| T3-1716 | 2020/12/04 | 59.56 | | 2020/12/30 | 937,869.00 | 473,869.00 | |
| T3-1717 | 2020/08/08 | 51.14 | | 2020/08/19 | 898,353.00 | 898,353.00 | |
| T3-1718 | 2020/12/07 | 51.14 | | 2020/12/20 | 805,204.00 | 805,204.00 | |
| T3-1719 | 2020/06/12 | 51.14 | | 2020/06/13 | 908,335.00 | 908,335.00 | |
| T3-1720 | 2020/05/17 | 51.14 | | 2020/05/24 | 959,578.00 | 959,578.00 | |
| T3-1721 | 2020/06/27 | 59.56 | | 2020/06/27 | 1,046,366.00 | 1,046,366.00 | |
| T3-1722 | 2020/04/13 | 67.05 | | 2020/04/24 | 1,203,422.00 | 1,203,422.00 | |
| T3-1723 | 2020/08/07 | 63.29 | | 2020/09/30 | 1,091,601.00 | 546,601.00 | 545,000.00 |
| T3-1724 | 2020/08/05 | 52.47 | | 2020/08/27 | 895,752.00 | 895,752.00 | |
| T3-1725 | 2020/08/02 | 52.47 | | 2020/08/26 | 989,874.00 | 989,874.00 | |
| T3-1726 | 2020/05/03 | 52.47 | | 2020/05/09 | 979,343.00 | 490,343.00 | 489,000.00 |
| T3-1727 | 2020/04/12 | 52.47 | | 2020/06/25 | 938,278.00 | 473,278.00 | 465,000.00 |
| T3-1728 | 2020/04/12 | 63.29 | | 2020/07/04 | 1,133,817.00 | 568,817.00 | 565,000.00 |
| T3-1729 | 2020/04/11 | 39.02 | | 2020/04/15 | 300,000.00 | 300,000.00 | |
| T3-1801 | 2020/10/07 | 67.05 | | 2020/12/26 | 1,174,970.00 | 234,994.00 | |
| T3-1802 | 2020/10/07 | 59.56 | | 2020/12/16 | 1,052,623.00 | 210,525.00 | |
| T3-1803 | 2020/06/08 | 51.14 | | 2020/06/08 | 941,736.00 | 188,348.00 | |
| T3-1804 | 2020/07/20 | 51.14 | | 2020/07/20 | 903,726.00 | 180,746.00 | |
| T3-1805 | 2020/05/15 | 51.14 | | 2020/05/19 | 903,726.00 | 180,746.00 | |
| T3-1806 | 2020/05/16 | 51.14 | | 2020/05/19 | 903,726.00 | 180,746.00 | |
| T3-1807 | 2021/07/12 | 59.56 | | 2021/07/12 | 1,061,477.00 | 212,296.00 | |
| T3-1808 | 2020/12/30 | 67.05 | | 2020/12/30 | 1,174,970.00 | 234,994.00 | |
| T3-1809 | 2020/06/18 | 63.29 | | 2020/06/14 | 1,206,106.00 | 241,222.00 | |
| T3-1810 | 2020/06/13 | 52.47 | | 2020/06/20 | 907,764.00 | 181,553.00 | |
| T3-1813 | 2021/05/30 | 52.47 | | 2021/05/30 | 907,764.00 | 181,553.00 | |
| T3-1814 | 2020/06/21 | 63.29 | | 2020/06/28 | 1,226,292.00 | 246,292.00 | |
| T3-1816 | 2020/07/15 | 59.56 | | 2020/07/17 | 1,105,750.00 | 221,150.00 | |
| T3-1817 | 2020/06/17 | 51.14 | | 2020/06/17 | 1,255,647.00 | 1,255,647.00 | |
| T3-1818 | 2020/07/15 | 51.14 | | 2020/08/12 | 1,255,647.00 | 251,130.00 | |
| T3-1819 | 2020/07/31 | 51.14 | | 2020/08/12 | 1,255,647.00 | 251,130.00 | |
| T3-1820 | 2020/07/30 | 51.14 | | 2020/07/30 | 1,306,327.00 | 1,306,327.00 | |
| T3-1821 | 2021/08/09 | 59.56 | | 2021/08/09 | 1,096,895.00 | 219,379.00 | |
| T3-1822 | 2021/07/29 | 67.05 | | 2021/07/29 | 1,224,806.00 | 244,962.00 | |
| T3-1823 | 2021/07/05 | 63.29 | | 2021/07/12 | 1,132,535.00 | | |
| T3-1824 | 2020/07/08 | 52.47 | | 2020/07/08 | 1,262,351.00 | 1,262,351.00 | |
| T3-1825 | 2020/12/02 | 52.47 | | 2020/12/08 | 985,764.00 | 197,153.00 | |
| T3-1826 | 2020/08/25 | 52.47 | | 2020/08/25 | 985,764.00 | 197,153.00 | |
| T3-1828 | 2020/05/17 | 63.29 | | 2020/05/17 | 1,137,239.00 | 227,448.00 | |
| T3-1829 | 2020/03/26 | 39.02 | | 2020/04/09 | 300,000.00 | 300,000.00 | |
| T3-1901 | 2020/03/27 | 67.04 | | 2020/11/02 | 1,202,820.00 | 1,202,820.00 | |

| 房间名称 | 认购时间 | 建筑面积(平方米) | 认购金额(元) | 签约日期 | 签约金额(元) | 实收非贷款类房款(元) | 实收贷款(元) |
|---------|------------|-----------|---------|------------|--------------|--------------|------------|
| T3-1902 | 2020/03/27 | 59.54 | | 2020/11/02 | 1,081,160.00 | 1,081,160.00 | |
| T3-1903 | 2020/04/05 | 51.12 | | 2020/04/05 | 943,387.00 | 943,387.00 | |
| T3-1904 | 2020/04/05 | 51.12 | | 2020/04/10 | 899,938.00 | 899,938.00 | |
| T3-1905 | 2020/04/08 | 51.12 | | 2020/09/26 | 899,938.00 | 454,938.00 | 445,000.00 |
| T3-1906 | 2020/04/06 | 51.12 | | 2020/09/26 | 899,938.00 | 454,938.00 | 445,000.00 |
| T3-1907 | 2020/04/06 | 59.54 | | 2020/09/26 | 1,060,521.00 | 530,521.00 | 530,000.00 |
| T3-1908 | 2020/04/12 | 67.04 | | 2020/04/15 | 1,129,178.00 | 1,129,178.00 | |
| T3-1909 | 2020/04/12 | 63.28 | | 2020/04/15 | 1,033,734.00 | 1,033,734.00 | |
| T3-1910 | 2020/04/09 | 52.46 | | 2020/05/02 | 895,944.00 | 455,944.00 | 440,000.00 |
| T3-1911 | 2020/12/17 | 52.46 | | 2021/01/30 | 900,778.00 | 900,778.00 | |
| T3-1912 | 2020/12/17 | 52.46 | | 2020/12/30 | 900,778.00 | 900,778.00 | |
| T3-1913 | 2020/04/22 | 52.46 | | 2020/04/29 | 905,375.00 | 905,375.00 | |
| T3-1914 | 2020/04/22 | 63.28 | | 2020/04/29 | 1,092,056.00 | 1,092,056.00 | |
| T3-1915 | 2020/05/10 | 67.04 | | 2020/05/26 | 1,197,519.00 | 1,197,519.00 | |
| T3-1916 | 2020/05/05 | 59.54 | | 2020/07/25 | 1,075,533.00 | 1,075,533.00 | |
| T3-1917 | 2020/05/05 | 51.12 | | 2020/07/25 | 913,279.00 | 913,279.00 | |
| T3-1918 | 2020/05/24 | 51.12 | | 2020/05/24 | 913,279.00 | 913,279.00 | |
| T3-1919 | 2020/10/08 | 51.12 | | 2020/10/30 | 903,243.00 | 453,243.00 | 450,000.00 |
| T3-1920 | 2020/04/05 | 51.12 | | 2020/04/08 | 975,111.00 | 975,112.00 | |
| T3-1921 | 2020/06/27 | 59.54 | | 2020/07/08 | 1,098,663.00 | 553,663.00 | 545,000.00 |
| T3-1922 | 2020/04/06 | 67.04 | | 2020/04/10 | 1,171,071.00 | 1,171,071.00 | |
| T3-1923 | 2020/07/12 | 63.28 | | 2020/07/17 | 1,109,770.00 | 1,109,770.00 | |
| T3-1924 | 2020/04/06 | 52.46 | | 2020/04/10 | 900,778.00 | 900,778.00 | |
| T3-1927 | 2020/04/06 | 52.46 | | 2020/04/08 | 923,453.00 | 923,453.00 | |
| T3-1928 | 2020/04/06 | 63.28 | | 2020/04/08 | 1,104,247.00 | 1,104,247.00 | |
| T3-1929 | 2020/03/26 | 39.37 | | 2020/04/01 | 288,000.00 | 288,000.00 | |
| T3-2001 | 2020/05/06 | 67.04 | | 2020/05/06 | 1,107,953.00 | 1,107,953.00 | |
| T3-2002 | 2020/05/06 | 59.54 | | 2020/05/06 | 995,852.00 | 995,852.00 | |
| T3-2003 | 2020/05/06 | 51.12 | | 2020/05/06 | 905,777.00 | 905,777.00 | |
| T3-2004 | 2020/05/06 | 51.12 | | 2020/05/06 | 855,107.00 | 855,107.00 | |
| T3-2005 | 2020/05/06 | 51.12 | | 2020/05/06 | 855,107.00 | 855,107.00 | |
| T3-2006 | 2020/05/06 | 51.12 | | 2020/05/06 | 855,107.00 | 855,107.00 | |
| T3-2007 | 2020/05/06 | 59.54 | | 2020/05/06 | 1,007,654.00 | 1,007,654.00 | |
| T3-2008 | 2020/05/06 | 67.04 | | 2020/05/06 | 1,107,953.00 | 1,107,953.00 | |
| T3-2009 | 2020/05/21 | 63.28 | | 2020/05/21 | 1,070,752.00 | 535,752.00 | 535,000.00 |
| T3-2010 | 2020/05/31 | 52.46 | | 2020/06/07 | 879,767.00 | 444,767.00 | 435,000.00 |
| T3-2011 | 2020/06/14 | 52.46 | | 2020/06/19 | 943,528.00 | 943,528.00 | |
| T3-2012 | 2020/06/07 | 52.46 | | 2020/06/13 | 933,491.00 | 468,491.00 | 465,000.00 |
| T3-2013 | 2020/06/07 | 52.46 | | 2020/06/13 | 889,227.00 | 449,227.00 | 440,000.00 |
| T3-2014 | 2020/05/24 | 63.28 | | 2020/05/30 | 1,049,759.00 | 1,049,759.00 | |
| T3-2015 | 2020/05/24 | 67.04 | | 2020/05/29 | 1,214,074.00 | 1,214,074.00 | |
| T3-2016 | 2021/02/07 | 59.54 | | 2021/02/11 | 1,078,516.00 | 1,078,516.00 | |
| T3-2017 | 2020/06/07 | 51.12 | | 2020/06/13 | 915,841.00 | 915,841.00 | |
| T3-2018 | 2020/05/23 | 51.12 | | 2020/05/30 | 915,841.00 | 915,841.00 | |
| T3-2019 | 2020/05/23 | 51.12 | | 2020/05/30 | 915,841.00 | 915,841.00 | |
| T3-2020 | 2020/05/23 | 51.12 | | 2020/05/30 | 1,009,583.00 | 509,583.00 | 500,000.00 |
| T3-2021 | 2020/05/23 | 59.54 | | 2020/05/30 | 1,113,466.00 | 557,466.00 | 556,000.00 |
| T3-2022 | 2020/12/12 | 67.04 | | 2020/12/16 | 1,187,442.00 | 597,442.00 | 590,000.00 |
| T3-2023 | 2020/07/12 | 63.28 | | 2020/07/19 | 1,136,946.00 | 571,946.00 | 565,000.00 |
| T3-2024 | 2020/05/16 | 52.46 | | 2020/05/23 | 953,566.00 | 477,566.00 | 476,000.00 |
| T3-2025 | 2020/06/13 | 52.46 | | 2020/06/17 | 987,213.00 | 987,213.00 | |
| T3-2026 | 2020/06/13 | 52.46 | | 2020/06/20 | 987,213.00 | 497,213.00 | |
| T3-2027 | 2020/06/11 | 52.46 | | 2020/06/17 | 905,977.00 | 905,977.00 | |
| T3-2028 | 2020/05/06 | 63.28 | | 2020/05/06 | 1,083,377.00 | 1,083,377.00 | |
| T3-2029 | 2020/05/14 | 39.37 | | 2020/05/19 | 300,000.00 | 300,000.00 | |
| T3-2101 | 2020/07/25 | 67.04 | | 2020/10/05 | 1,148,317.00 | 798,317.00 | |
| T3-2102 | 2020/07/25 | 59.54 | | 2020/08/08 | 1,054,291.00 | 1,054,291.00 | |

| 房间名称 | 认购时间 | 建筑面积(平方米) | 认购金额(元) | 签约日期 | 签约金额(元) | 实收非贷款类房款(元) | 实收贷款(元) |
|---------|------------|-----------|--------------|------------|--------------|--------------|------------|
| T3-2103 | 2020/07/25 | 51.12 | | 2020/08/08 | 958,772.00 | 958,772.00 | |
| T3-2104 | 2020/09/05 | 51.12 | | 2020/09/05 | 876,699.00 | 441,699.00 | 435,000.00 |
| T3-2105 | 2020/08/29 | 51.12 | | 2020/09/05 | 876,699.00 | 438,699.00 | 438,000.00 |
| T3-2106 | 2020/07/23 | 51.12 | | 2020/07/29 | 914,816.00 | 459,816.00 | 455,000.00 |
| T3-2107 | 2020/08/23 | 59.54 | | 2020/09/21 | 1,033,063.00 | 1,033,063.00 | |
| T3-2108 | 2020/07/26 | 67.04 | | 2020/09/19 | 1,173,012.00 | 1,173,012.00 | |
| T3-2109 | 2020/08/21 | 63.28 | | 2020/08/28 | 1,085,368.00 | 545,368.00 | 540,000.00 |
| T3-2110 | 2020/06/30 | 52.46 | | 2020/07/01 | 882,453.00 | 618,453.00 | |
| T3-2111 | 2020/11/22 | 52.46 | | 2020/11/23 | 926,110.00 | 926,110.00 | |
| T3-2112 | 2020/10/25 | 52.46 | | 2020/10/31 | 885,844.00 | 885,844.00 | |
| T3-2113 | 2020/08/16 | 52.46 | | 2020/08/30 | 901,431.00 | 901,431.00 | |
| T3-2114 | 2021/06/19 | 63.28 | | 2021/06/22 | 997,089.00 | 502,089.00 | 495,000.00 |
| T3-2115 | 2020/08/27 | 67.04 | | 2020/08/29 | 1,217,470.00 | 612,470.00 | 605,000.00 |
| T3-2116 | 2020/08/27 | 59.54 | | 2020/08/27 | 1,069,614.00 | 1,069,614.00 | |
| T3-2117 | 2020/08/26 | 51.12 | | 2020/08/26 | 908,310.00 | 908,310.00 | |
| T3-2118 | 2020/08/26 | 51.12 | | 2020/08/26 | 908,310.00 | 908,310.00 | |
| T3-2119 | 2020/08/27 | 51.12 | | 2020/08/27 | 908,310.00 | 908,310.00 | |
| T3-2120 | 2020/08/08 | 51.12 | | 2020/08/09 | 1,012,257.00 | 1,012,257.00 | |
| T3-2121 | 2022/05/27 | 59.54 | | 2022/05/27 | 1,175,348.00 | 235,070.00 | |
| T3-2122 | 2020/12/05 | 67.04 | | 2020/12/31 | 1,055,599.00 | 1,055,599.00 | |
| T3-2123 | 2020/08/12 | 63.28 | 1,152,258.00 | | | 50,000.00 | |
| T3-2124 | 2021/04/13 | 52.46 | | 2021/04/29 | 905,977.00 | 905,977.00 | |
| T3-2125 | 2020/08/14 | 52.46 | | 2020/08/21 | 1,021,832.00 | 511,832.00 | 510,000.00 |
| T3-2126 | 2020/08/06 | 52.46 | | 2020/08/13 | 1,011,188.00 | 1,011,188.00 | |
| T3-2127 | 2020/09/16 | 52.46 | | 2020/10/11 | 938,862.00 | 473,862.00 | |
| T3-2128 | 2020/08/28 | 63.28 | | 2020/08/28 | 1,098,585.00 | 1,098,585.00 | |
| T3-2129 | 2020/06/26 | 39.37 | | 2020/06/26 | 300,000.00 | 300,000.00 | |
| T3-2201 | 2020/09/27 | 67.04 | | 2020/10/01 | 1,114,597.00 | 1,114,597.00 | |
| T3-2202 | 2020/09/20 | 59.54 | | 2020/09/26 | 1,012,884.00 | 1,012,884.00 | |
| T3-2203 | 2020/10/08 | 51.12 | | 2021/03/07 | 910,844.00 | 910,844.00 | |
| T3-2204 | 2020/10/04 | 51.12 | | 2020/10/11 | 860,174.00 | 430,174.00 | 430,000.00 |
| T3-2205 | 2020/10/04 | 51.12 | | 2020/10/17 | 860,174.00 | 560,174.00 | |
| T3-2206 | 2020/10/06 | 51.12 | | 2020/10/11 | 860,174.00 | 860,174.00 | |
| T3-2207 | 2020/10/06 | 59.54 | | 2020/10/11 | 1,013,555.00 | 1,013,555.00 | |
| T3-2208 | 2020/09/27 | 67.04 | | 2020/10/04 | 1,114,597.00 | 1,114,597.00 | |
| T3-2209 | 2020/10/06 | 63.28 | | 2020/10/13 | 1,032,009.00 | 1,032,009.00 | |
| T3-2210 | 2021/03/13 | 52.46 | | 2021/03/27 | 856,587.00 | 856,587.00 | |
| T3-2211 | 2020/11/15 | 52.46 | | 2020/12/05 | 918,672.00 | 918,672.00 | |
| T3-2212 | 2020/12/11 | 52.46 | | 2020/12/18 | 908,577.00 | 454,577.00 | 454,000.00 |
| T3-2213 | 2020/09/22 | 52.46 | | 2020/10/30 | 885,140.00 | 443,140.00 | 442,000.00 |
| T3-2214 | 2021/03/14 | 63.28 | | 2021/03/17 | 1,044,690.00 | 524,690.00 | 520,000.00 |
| T3-2215 | 2020/09/28 | 67.04 | | 2020/09/30 | 1,194,325.00 | 1,194,325.00 | |
| T3-2216 | 2020/12/07 | 59.54 | | 2022/02/28 | 961,154.00 | 481,154.00 | 480,000.00 |
| T3-2217 | 2021/04/05 | 51.12 | | 2021/04/17 | 910,844.00 | 910,844.00 | |
| T3-2220 | 2020/11/30 | 51.12 | | 2020/11/30 | 961,514.00 | 481,514.00 | 480,000.00 |
| T3-2221 | 2021/04/18 | 59.54 | | 2021/05/03 | 1,060,763.00 | 1,060,928.00 | |
| T3-2222 | 2020/11/20 | 67.04 | | 2020/12/19 | 1,207,282.00 | 1,107,282.00 | |
| T3-2223 | 2020/11/14 | 63.28 | | 2021/01/08 | 1,107,452.00 | 554,452.00 | 553,000.00 |
| T3-2224 | 2021/02/24 | 52.46 | | 2021/04/07 | 908,577.00 | 908,577.00 | |
| T3-2225 | 2020/10/16 | 52.46 | | 2020/10/19 | 971,240.00 | 491,240.00 | |
| T3-2226 | 2020/10/13 | 52.46 | | 2020/10/25 | 971,240.00 | 486,240.00 | |
| T3-2227 | 2021/02/24 | 52.46 | | 2021/04/07 | 911,177.00 | 911,177.00 | |
| T3-2228 | 2020/10/01 | 63.28 | | 2020/10/01 | 1,089,648.00 | 1,089,648.00 | |
| T3-2229 | 2020/07/17 | 39.37 | | 2020/07/24 | 300,000.00 | 300,000.00 | |
| T3-2301 | 2020/10/13 | 67.40 | | 2020/10/31 | 1,124,145.00 | 624,145.00 | 500,000.00 |
| T3-2302 | 2020/10/16 | 59.87 | | 2020/10/25 | 1,066,451.00 | 536,451.00 | |
| T3-2303 | 2020/12/06 | 51.40 | | 2020/12/14 | 809,494.00 | 409,494.00 | 400,000.00 |

| 房间名称 | 认购时间 | 建筑面积(平方米) | 认购金额(元) | 签约日期 | 签约金额(元) | 实收非贷款类房款(元) | 实收贷款(元) |
|---------|------------|-----------|--------------|------------|--------------|--------------|------------|
| T3-2304 | 2020/10/17 | 51.40 | | 2020/10/24 | 896,390.00 | 451,390.00 | 445,000.00 |
| T3-2305 | 2020/10/15 | 51.40 | | 2020/10/27 | 896,390.00 | 451,390.00 | 445,000.00 |
| T3-2306 | 2020/10/15 | 51.40 | | 2020/10/25 | 886,752.00 | 446,752.00 | 440,000.00 |
| T3-2307 | 2020/12/26 | 59.87 | | 2021/01/09 | 1,022,191.00 | 1,022,191.00 | |
| T3-2308 | 2020/10/17 | 67.40 | | 2020/10/24 | 1,124,145.00 | 1,124,145.00 | |
| T3-2309 | 2020/10/17 | 63.62 | | 2020/10/24 | 1,029,517.00 | 1,029,517.00 | |
| T3-2310 | 2020/10/09 | 52.74 | | 2021/01/20 | 863,979.00 | 433,979.00 | 430,000.00 |
| T3-2311 | 2020/12/06 | 52.74 | | 2020/12/13 | 830,625.00 | 830,625.00 | |
| T3-2312 | 2021/02/22 | 52.74 | | 2021/02/27 | 916,259.00 | 461,259.00 | 455,000.00 |
| T3-2313 | 2020/11/20 | 52.74 | | 2020/11/25 | 863,979.00 | 433,979.00 | |
| T3-2314 | 2021/04/09 | 63.62 | | 2021/04/29 | 1,002,654.00 | 502,654.00 | 500,000.00 |
| T3-2315 | 2020/10/13 | 67.40 | | 2020/10/31 | 1,217,698.00 | 369,698.00 | |
| T3-2316 | 2020/10/13 | 59.87 | | 2020/10/31 | 1,093,547.00 | 331,547.00 | |
| T3-2317 | 2020/10/13 | 51.40 | | 2020/10/31 | 928,629.00 | 280,629.00 | |
| T3-2318 | 2020/10/13 | 51.40 | | 2020/10/31 | 928,629.00 | 280,629.00 | |
| T3-2319 | 2020/10/10 | 51.40 | | 2020/10/13 | 918,424.00 | 463,424.00 | 455,000.00 |
| T3-2320 | 2020/10/10 | 51.40 | | 2020/10/13 | 969,374.00 | 489,374.00 | 480,000.00 |
| T3-2321 | 2020/10/10 | 59.87 | | 2020/10/13 | 1,069,662.00 | 539,662.00 | 530,000.00 |
| T3-2322 | 2020/10/10 | 67.40 | | 2020/10/13 | 1,190,954.00 | 1,190,954.00 | |
| T3-2324 | 2021/02/21 | 52.74 | | 2021/03/05 | 916,259.00 | 461,259.00 | 455,000.00 |
| T3-2325 | 2020/12/30 | 52.74 | | 2020/12/30 | 830,625.00 | 830,625.00 | |
| T3-2326 | 2020/12/29 | 52.74 | | 2020/12/30 | 830,625.00 | 830,625.00 | |
| T3-2327 | 2020/11/29 | 52.74 | | 2020/11/29 | 918,873.00 | 918,873.00 | |
| T3-2328 | 2020/12/06 | 63.62 | | 2020/12/06 | 1,001,898.00 | 1,001,898.00 | |
| T3-2329 | 2020/08/01 | 38.02 | | 2020/08/01 | 300,000.00 | 300,000.00 | |
| T3-2401 | 2020/11/26 | 67.40 | 1,127,485.00 | | | 50,000.00 | |
| T3-2402 | 2020/11/27 | 59.87 | | 2020/11/27 | 1,013,290.00 | 1,013,290.00 | |
| T3-2403 | 2020/11/27 | 51.40 | | 2020/11/27 | 920,971.00 | 920,971.00 | |
| T3-2404 | 2021/01/24 | 51.40 | | 2021/01/31 | 810,105.00 | 810,105.00 | |
| T3-2405 | 2022/04/30 | 51.40 | | 2022/04/30 | 975,212.00 | 193,339.00 | |
| T3-2406 | 2020/12/09 | 51.40 | | 2021/04/25 | 889,355.00 | 449,355.00 | 440,000.00 |
| T3-2407 | 2020/12/26 | 59.87 | | 2020/12/27 | 1,036,548.00 | 1,036,548.00 | |
| T3-2408 | 2021/03/21 | 67.40 | | 2021/06/19 | 1,152,541.00 | 577,541.00 | 575,000.00 |
| T3-2409 | 2020/12/28 | 63.62 | | 2020/12/31 | 1,044,144.00 | 1,044,144.00 | |
| T3-2410 | 2020/11/22 | 52.74 | | 2020/12/31 | 895,479.00 | 495,479.00 | |
| T3-2411 | 2021/02/22 | 52.74 | | 2021/02/25 | 918,873.00 | 918,873.00 | |
| T3-2412 | 2021/01/24 | 52.74 | | 2021/01/27 | 831,252.00 | 416,252.00 | 415,000.00 |
| T3-2413 | 2020/12/08 | 52.74 | | 2020/12/08 | 866,592.00 | 866,592.00 | |
| T3-2414 | 2021/04/02 | 63.62 | | 2021/06/11 | 1,045,282.00 | 645,282.00 | |
| T3-2415 | 2020/12/02 | 67.40 | | 2020/12/13 | 1,207,657.00 | 1,087,657.00 | |
| T3-2416 | 2021/02/06 | 59.87 | | 2021/02/08 | 943,506.00 | 943,506.00 | |
| T3-2417 | 2021/01/14 | 51.40 | | 2021/01/20 | 810,105.00 | 810,105.00 | |
| T3-2418 | 2021/04/29 | 51.40 | | 2021/05/07 | 920,971.00 | 920,971.00 | |
| T3-2419 | 2022/05/21 | 51.40 | 1,032,318.00 | | | 50,000.00 | |
| T3-2420 | 2020/12/07 | 51.40 | | 2020/12/22 | 809,494.00 | 809,494.00 | |
| T3-2421 | 2020/12/07 | 59.87 | | 2020/12/22 | 942,794.00 | 942,794.00 | |
| T3-2422 | 2021/08/26 | 67.40 | | 2021/08/26 | 1,035,056.00 | 207,012.00 | |
| T3-2423 | 2020/12/10 | 63.62 | | 2020/12/11 | 1,095,730.00 | 1,095,730.00 | |
| T3-2424 | 2020/12/10 | 52.74 | | 2020/12/11 | 918,873.00 | 918,873.00 | |
| T3-2425 | 2020/12/07 | 52.74 | | 2020/12/14 | 830,625.00 | 415,625.00 | 415,000.00 |
| T3-2426 | 2021/10/27 | 52.74 | | 2021/10/27 | 1,079,059.00 | 215,812.00 | |
| T3-2427 | 2021/01/09 | 52.74 | | 2021/01/12 | 831,252.00 | 416,252.00 | 415,000.00 |
| T3-2428 | 2021/01/14 | 63.62 | | 2021/01/23 | 1,002,654.00 | 1,002,654.00 | |
| T3-2429 | 2021/05/16 | 38.02 | | 2021/05/16 | 300,000.00 | 300,000.00 | |
| T3-2501 | 2020/08/01 | 67.40 | | 2020/08/06 | 1,193,649.00 | 1,193,649.00 | |
| T3-2502 | 2020/09/15 | 59.87 | | 2020/09/29 | 1,038,840.00 | 519,840.00 | 519,000.00 |
| T3-2503 | 2020/12/20 | 51.40 | | 2020/12/27 | 944,042.00 | 474,042.00 | 470,000.00 |

| 房间名称 | 认购时间 | 建筑面积(平方米) | 认购金额(元) | 签约日期 | 签约金额(元) | 实收非贷款类房款(元) | 实收贷款(元) |
|---------|------------|-----------|--------------|------------|--------------|--------------|------------|
| T3-2505 | 2020/09/06 | 51.40 | | 2020/09/06 | 911,350.00 | 911,350.00 | |
| T3-2506 | 2020/08/30 | 51.40 | | 2020/09/05 | 872,569.00 | 872,569.00 | |
| T3-2508 | 2020/10/05 | 67.40 | | 2020/10/17 | 1,130,825.00 | 565,825.00 | 565,000.00 |
| T3-2509 | 2022/01/16 | 63.62 | | 2022/01/16 | 1,161,129.00 | 230,915.00 | |
| T3-2510 | 2020/08/28 | 52.74 | | 2020/09/27 | 888,523.00 | 448,523.00 | 440,000.00 |
| T3-2511 | 2020/08/31 | 52.74 | | 2020/09/07 | 941,965.00 | 571,965.00 | 370,000.00 |
| T3-2512 | 2020/09/06 | 52.74 | | 2020/09/26 | 941,965.00 | 941,965.00 | |
| T3-2513 | 2020/08/28 | 52.74 | | 2020/08/30 | 888,523.00 | 568,523.00 | |
| T3-2514 | 2021/08/26 | 63.62 | | 2021/08/26 | 908,643.00 | 181,729.00 | |
| T3-2515 | 2020/12/08 | 67.40 | | 2021/01/05 | 1,061,477.00 | 531,477.00 | 530,000.00 |
| T3-2516 | 2020/12/08 | 59.87 | | 2021/06/09 | 943,506.00 | 943,506.00 | |
| T3-2517 | 2020/12/02 | 51.40 | | 2020/12/27 | 923,519.00 | 463,519.00 | 460,000.00 |
| T3-2518 | 2021/02/19 | 51.40 | | 2021/02/19 | 923,519.00 | 463,519.00 | |
| T3-2519 | 2020/09/07 | 51.40 | | 2020/09/13 | 923,519.00 | 923,519.00 | |
| T3-2520 | 2020/09/06 | 51.40 | | 2020/09/13 | 996,124.00 | 996,124.00 | |
| T3-2521 | 2020/09/06 | 59.87 | | 2020/09/13 | 1,075,597.00 | 1,075,597.00 | |
| T3-2522 | 2020/08/28 | 67.40 | | 2020/10/30 | 1,250,864.00 | 625,864.00 | 625,000.00 |
| T3-2523 | 2021/03/22 | 63.62 | | 2021/03/31 | 1,098,883.00 | 553,883.00 | |
| T3-2524 | 2020/09/09 | 52.74 | | 2020/09/30 | 921,487.00 | 921,487.00 | |
| T3-2525 | 2020/09/06 | 52.74 | | 2020/09/30 | 973,767.00 | 973,767.00 | |
| T3-2526 | 2020/09/06 | 52.74 | | 2020/09/30 | 973,767.00 | 973,767.00 | |
| T3-2527 | 2020/08/31 | 52.74 | | 2020/09/30 | 924,101.00 | 924,101.00 | |
| T3-2528 | 2020/08/01 | 63.62 | | 2020/08/06 | 1,166,588.00 | 1,166,588.00 | |
| T3-2529 | 2020/08/09 | 38.02 | | 2020/08/14 | 300,000.00 | 300,000.00 | |
| T3-2701 | 2021/05/16 | 67.40 | | 2021/05/16 | 1,243,839.00 | 663,839.00 | 580,000.00 |
| T3-2703 | 2021/08/19 | 51.40 | | 2021/08/19 | 1,077,196.00 | 215,440.00 | |
| T3-2704 | 2021/05/22 | 51.40 | | 2021/05/29 | 959,349.00 | 959,349.00 | |
| T3-2705 | 2021/05/22 | 51.40 | | 2021/05/29 | 959,349.00 | 959,349.00 | |
| T3-2706 | 2021/05/16 | 51.40 | | 2021/05/28 | 928,732.00 | 928,732.00 | |
| T3-2710 | 2021/06/05 | 52.74 | | 2021/06/13 | 1,077,435.00 | 542,435.00 | 535,000.00 |
| T3-2711 | 2021/06/02 | 52.74 | | 2021/06/06 | 1,132,609.00 | 572,609.00 | 560,000.00 |
| T3-2712 | 2021/08/26 | 52.74 | | 2021/08/26 | 929,932.00 | 185,987.00 | |
| T3-2713 | 2021/08/26 | 52.74 | | 2021/08/26 | 884,631.00 | 176,927.00 | |
| T3-2715 | 2021/08/26 | 67.40 | | 2021/08/26 | 1,130,541.00 | 226,109.00 | |
| T3-2716 | 2022/01/16 | 59.86 | | 2022/01/16 | 1,312,131.00 | 260,733.00 | |
| T3-2717 | 2021/05/27 | 51.40 | | 2021/06/10 | 1,012,564.00 | 507,564.00 | 505,000.00 |
| T3-2718 | 2021/06/02 | 51.40 | | 2021/06/06 | 1,012,564.00 | 1,012,564.00 | |
| T3-2719 | 2021/06/06 | 51.40 | | 2021/06/12 | 1,023,336.00 | 1,023,336.00 | |
| T3-2720 | 2021/05/19 | 51.40 | | 2021/05/19 | 1,043,102.00 | 1,043,102.00 | |
| T3-2721 | 2021/05/19 | 59.86 | | 2021/05/19 | 1,154,212.00 | 1,154,212.00 | |
| T3-2722 | 2021/05/19 | 67.40 | 1,299,634.00 | | | 50,000.00 | |
| T3-2723 | 2022/03/27 | 63.62 | | 2022/03/27 | 1,309,745.00 | 259,639.00 | |
| T3-2724 | 2022/01/12 | 52.74 | | 2022/01/12 | 1,085,758.00 | 216,065.00 | |
| T3-2726 | 2021/06/03 | 52.74 | | 2021/06/28 | 1,077,435.00 | 547,435.00 | 530,000.00 |
| T3-2727 | 2021/06/02 | 52.74 | | 2021/06/03 | 1,011,501.00 | 511,501.00 | |
| T3-2728 | 2022/03/27 | 63.62 | | 2022/03/27 | 1,295,558.00 | 256,837.00 | |
| T3-2729 | 2020/08/09 | 38.16 | | 2020/08/14 | 300,000.00 | 300,000.00 | |
| T3-2809 | 2021/08/19 | 63.62 | | 2021/08/19 | 1,368,262.00 | 273,653.00 | |
| T3-2814 | 2021/08/19 | 63.62 | | 2021/08/19 | 1,382,275.00 | 276,455.00 | |
| T3-2821 | 2021/05/12 | 59.86 | | 2021/12/23 | 1,005,648.00 | 505,648.00 | 500,000.00 |
| T3-2823 | 2021/08/19 | 63.62 | | 2021/08/19 | 1,312,209.00 | 262,442.00 | |
| T3-2828 | 2021/12/18 | 63.62 | | 2022/01/07 | 1,105,716.00 | 705,716.00 | 400,000.00 |
| T3-2829 | 2020/07/11 | 38.16 | | 2020/07/24 | 300,000.00 | 300,000.00 | |
| T3-2929 | 2021/09/12 | 38.16 | | 2021/09/12 | 300,000.00 | 300,000.00 | |
| T3-3201 | 2020/08/22 | 67.40 | | 2020/08/28 | 1,117,964.00 | 273,593.00 | |
| T3-3202 | 2020/10/26 | 59.86 | | 2020/10/26 | 1,229,487.00 | 245,898.00 | |
| T3-3203 | 2020/10/26 | 51.40 | | 2020/10/26 | 1,111,130.00 | 222,226.00 | |

| 房间名称 | 认购时间 | 建筑面积(平方米) | 认购金额(元) | 签约日期 | 签约金额(元) | 实收非贷款类房款(元) | 实收贷款(元) |
|---------|------------|-----------|--------------|------------|--------------|--------------|------------|
| T3-3204 | 2020/11/15 | 51.40 | | 2020/11/28 | 846,393.00 | 169,279.00 | |
| T3-3205 | 2020/11/15 | 51.40 | | 2020/11/27 | 846,393.00 | 169,279.00 | |
| T3-3206 | 2020/08/30 | 51.40 | | 2020/08/30 | 861,756.00 | 172,352.00 | |
| T3-3208 | 2020/10/22 | 67.40 | | 2021/01/29 | 1,096,901.00 | 219,381.00 | |
| T3-3211 | 2020/11/05 | 52.74 | | 2020/11/09 | 884,628.00 | 176,926.00 | |
| T3-3212 | 2020/10/26 | 52.74 | | 2020/10/30 | 875,420.00 | 175,084.00 | |
| T3-3214 | 2021/08/18 | 63.62 | | 2021/08/18 | 1,294,496.00 | 258,900.00 | |
| T3-3215 | 2020/10/07 | 67.40 | | 2020/10/23 | 1,174,668.00 | 234,934.00 | |
| T3-3216 | 2021/05/05 | 59.86 | | 2021/05/05 | 1,065,999.00 | 213,200.00 | |
| T3-3217 | 2021/05/01 | 51.40 | | 2021/05/08 | 884,369.00 | 227,119.00 | |
| T3-3219 | 2021/02/26 | 51.40 | | 2021/02/26 | 1,111,130.00 | 222,226.00 | |
| T3-3220 | 2020/10/14 | 51.40 | | 2020/10/14 | 1,166,609.00 | 233,322.00 | |
| T3-3221 | 2020/11/03 | 59.86 | | 2020/11/03 | 1,294,102.00 | 1,294,102.00 | |
| T3-3222 | 2020/09/06 | 67.40 | | 2020/09/19 | 1,177,342.00 | 185,469.00 | |
| T3-3223 | 2020/09/12 | 63.62 | | 2020/09/19 | 1,094,609.00 | 218,922.00 | |
| T3-3224 | 2021/08/19 | 52.74 | | 2021/08/19 | 1,020,728.00 | 204,228.00 | |
| T3-3225 | 2021/07/21 | 52.74 | | 2021/07/21 | 929,932.00 | 185,987.00 | |
| T3-3226 | 2021/08/26 | 52.74 | | 2021/08/26 | 1,168,376.00 | 234,376.00 | |
| T3-3227 | 2021/08/26 | 52.74 | | 2021/08/26 | 1,111,460.00 | 223,460.00 | |
| T3-3228 | 2021/08/26 | 63.62 | | 2021/08/26 | 1,327,164.00 | 266,164.00 | |
| T3-3229 | 2020/08/14 | 38.16 | | 2020/08/14 | 300,000.00 | 60,000.00 | |
| T3-3301 | 2020/08/28 | 67.40 | | 2020/08/28 | 1,384,054.00 | 276,811.00 | |
| T3-3302 | 2020/08/28 | 59.86 | | 2020/08/28 | 1,242,410.00 | 248,482.00 | |
| T3-3303 | 2021/05/12 | 51.40 | 1,122,227.00 | | | 10,000.00 | |
| T3-3304 | 2021/05/12 | 51.40 | | 2022/05/29 | 1,066,747.00 | 213,350.00 | |
| T3-3305 | 2021/05/12 | 51.40 | | 2022/05/29 | 1,066,747.00 | 213,350.00 | |
| T3-3306 | 2021/05/12 | 51.40 | | 2022/05/29 | 1,066,747.00 | 213,350.00 | |
| T3-3309 | 2020/08/28 | 63.62 | | 2020/08/28 | 1,409,562.00 | 281,913.00 | |
| T3-3310 | 2020/08/28 | 52.74 | | 2020/08/28 | 1,179,759.00 | 235,952.00 | |
| T3-3311 | 2020/12/04 | 52.74 | | 2020/12/04 | 1,236,676.00 | 247,336.00 | |
| T3-3312 | 2020/12/04 | 52.74 | | 2020/12/04 | 1,236,676.00 | 247,336.00 | |
| T3-3313 | 2020/12/04 | 52.74 | | 2020/12/04 | 1,179,759.00 | 235,952.00 | |
| T3-3314 | 2021/07/28 | 63.62 | | 2021/07/28 | 1,423,295.00 | 285,295.00 | |
| T3-3315 | 2020/10/08 | 67.40 | | 2020/10/23 | 1,210,997.00 | 248,341.00 | |
| T3-3316 | 2021/05/12 | 59.86 | 1,352,255.00 | | | 10,000.00 | |
| T3-3317 | 2021/05/12 | 51.40 | 1,122,227.00 | | | 10,000.00 | |
| T3-3318 | 2021/07/27 | 51.40 | | 2021/07/27 | 893,201.00 | 178,641.00 | |
| T3-3320 | 2021/08/19 | 51.40 | | 2021/08/19 | 1,201,741.00 | 240,741.00 | |
| T3-3323 | 2020/08/28 | 63.62 | | 2020/08/28 | 1,354,629.00 | 270,926.00 | |
| T3-3324 | 2020/08/28 | 52.74 | | 2020/08/28 | 1,122,842.00 | 224,569.00 | |
| T3-3325 | 2020/08/28 | 52.74 | | 2020/08/28 | 1,179,759.00 | 235,952.00 | |
| T3-3326 | 2020/08/28 | 52.74 | | 2020/08/28 | 1,179,759.00 | 235,952.00 | |
| T3-3327 | 2020/08/28 | 52.74 | | 2020/08/28 | 1,122,842.00 | 224,569.00 | |
| T3-3328 | 2020/08/28 | 63.62 | | 2020/08/28 | 1,340,896.00 | 268,180.00 | |
| T3-601 | 2019/12/25 | 66.67 | | 2020/01/09 | 1,043,696.00 | 1,043,696.00 | |
| T3-602 | 2020/01/21 | 59.22 | | 2020/08/15 | 943,129.00 | 473,129.00 | 470,000.00 |
| T3-603 | 2019/12/23 | 50.84 | | 2019/12/28 | 853,305.00 | 853,305.00 | |
| T3-604 | 2020/05/27 | 50.84 | | 2020/05/31 | 801,204.00 | 401,204.00 | 400,000.00 |
| T3-605 | 2019/12/23 | 50.84 | | 2019/12/26 | 818,435.00 | 818,435.00 | |
| T3-606 | 2019/12/23 | 50.84 | | 2020/01/08 | 835,664.00 | 418,664.00 | 417,000.00 |
| T3-607 | 2020/03/23 | 59.22 | | 2020/10/29 | 933,095.00 | 596,548.00 | |
| T3-608 | 2019/12/23 | 66.67 | | 2019/12/26 | 1,002,708.00 | 1,002,708.00 | |
| T3-609 | 2020/03/08 | 62.93 | | 2020/03/08 | 966,791.00 | 483,791.00 | 483,000.00 |
| T3-610 | 2020/04/22 | 59.22 | | 2020/05/03 | 963,434.00 | 483,434.00 | 480,000.00 |
| T3-611 | 2020/03/15 | 50.84 | | 2020/10/30 | 845,044.00 | 845,044.00 | |
| T3-612 | 2020/04/10 | 50.84 | | 2020/05/16 | 853,940.00 | 427,940.00 | 426,000.00 |
| T3-613 | 2020/04/05 | 50.84 | | 2020/04/20 | 836,149.00 | 836,149.00 | |

| 房间名称 | 认购时间 | 建筑面积(平方米) | 认购金额(元) | 签约日期 | 签约金额(元) | 实收非贷款类房款(元) | 实收贷款(元) |
|--------|------------|-----------|--------------|------------|--------------|--------------|------------|
| T3-614 | 2020/03/14 | 50.84 | | 2020/07/03 | 888,810.00 | 888,810.00 | |
| T3-615 | 2019/12/23 | 59.22 | | 2019/12/27 | 984,153.00 | 984,153.00 | |
| T3-616 | 2020/04/19 | 66.67 | 1,105,178.00 | | | 225,178.00 | |
| T3-617 | 2020/03/18 | 62.93 | | 2020/10/27 | 1,065,591.00 | 535,591.00 | 530,000.00 |
| T3-618 | 2020/04/05 | 52.17 | | 2020/04/12 | 884,888.00 | 884,888.00 | |
| T3-619 | 2020/03/17 | 52.17 | | 2020/03/18 | 928,929.00 | 744,929.00 | |
| T3-620 | 2020/03/17 | 52.17 | | 2020/03/18 | 928,929.00 | 564,929.00 | |
| T3-621 | 2020/03/11 | 52.17 | | 2020/10/30 | 866,061.00 | 449,302.00 | |
| T3-622 | 2020/03/11 | 62.93 | | 2020/10/30 | 1,038,319.00 | 537,177.00 | |
| T3-701 | 2019/12/23 | 67.10 | | 2019/12/27 | 1,034,466.00 | 1,034,466.00 | |
| T3-702 | 2020/03/15 | 59.60 | | 2020/06/26 | 965,569.00 | 965,569.00 | |
| T3-703 | 2019/12/26 | 51.17 | | 2019/12/30 | 910,413.00 | 460,413.00 | 450,000.00 |
| T3-704 | 2020/01/01 | 51.17 | | 2020/01/10 | 837,710.00 | 837,710.00 | |
| T3-705 | 2019/12/23 | 51.17 | | 2020/01/07 | 820,258.00 | 820,258.00 | |
| T3-706 | 2019/12/23 | 51.17 | | 2020/01/07 | 820,258.00 | 820,258.00 | |
| T3-707 | 2020/03/20 | 59.60 | | 2020/10/16 | 955,405.00 | 955,405.00 | |
| T3-708 | 2019/12/23 | 67.10 | | 2019/12/30 | 1,037,802.00 | 1,037,802.00 | |
| T3-709 | 2020/01/04 | 63.33 | | 2020/01/08 | 979,617.00 | 882,617.00 | |
| T3-710 | 2019/12/23 | 52.50 | | 2019/12/31 | 823,074.00 | 823,074.00 | |
| T3-711 | 2020/01/14 | 52.50 | | 2020/04/24 | 887,269.00 | 444,269.00 | |
| T3-712 | 2019/12/29 | 52.50 | | 2020/01/16 | 841,057.00 | 841,057.00 | |
| T3-713 | 2020/06/20 | 52.50 | | 2020/07/01 | 788,418.00 | 788,418.00 | |
| T3-714 | 2020/01/23 | 63.33 | | 2020/03/04 | 948,681.00 | 948,681.00 | |
| T3-715 | 2020/01/23 | 67.10 | | 2020/03/04 | 1,073,037.00 | 1,073,037.00 | |
| T3-716 | 2020/07/25 | 59.60 | | 2020/08/12 | 986,268.00 | 493,268.00 | 493,000.00 |
| T3-717 | 2020/03/14 | 51.17 | | 2020/06/13 | 900,804.00 | 450,804.00 | 450,000.00 |
| T3-718 | 2020/01/12 | 51.17 | | 2020/05/31 | 864,771.00 | 432,771.00 | 432,000.00 |
| T3-719 | 2020/01/12 | 51.17 | | 2020/05/31 | 864,771.00 | 432,771.00 | 432,000.00 |
| T3-720 | 2019/12/29 | 51.17 | | 2020/01/17 | 890,179.00 | 890,179.00 | |
| T3-721 | 2020/04/09 | 59.60 | | 2020/09/30 | 986,268.00 | 496,268.00 | 490,000.00 |
| T3-722 | 2020/03/07 | 67.10 | | 2020/03/07 | 1,143,140.00 | 572,141.00 | 571,000.00 |
| T3-723 | 2020/04/27 | 63.33 | | 2020/04/30 | 1,056,333.00 | 1,056,333.00 | |
| T3-724 | 2019/12/29 | 52.50 | | 2020/05/27 | 885,503.00 | 443,503.00 | 442,000.00 |
| T3-725 | 2019/12/29 | 52.50 | | 2020/05/27 | 940,455.00 | 470,455.00 | 470,000.00 |
| T3-726 | 2019/12/29 | 52.50 | | 2020/05/27 | 940,455.00 | 470,455.00 | 470,000.00 |
| T3-727 | 2019/12/29 | 52.50 | | 2020/05/27 | 885,503.00 | 443,503.00 | 442,000.00 |
| T3-728 | 2020/05/31 | 63.33 | | 2020/06/05 | 1,039,966.00 | 1,039,966.00 | |
| T3-801 | 2020/07/12 | 67.10 | | 2020/07/18 | 1,079,937.00 | 1,079,937.00 | |
| T3-802 | 2020/03/19 | 59.60 | | 2020/04/16 | 924,913.00 | 924,913.00 | |
| T3-803 | 2019/12/23 | 51.17 | | 2020/01/05 | 863,963.00 | 863,963.00 | |
| T3-804 | 2019/12/23 | 51.17 | | 2019/12/31 | 855,163.00 | 428,163.00 | |
| T3-805 | 2019/12/23 | 51.17 | | 2019/12/31 | 855,163.00 | 428,163.00 | |
| T3-806 | 2019/12/23 | 51.17 | | 2019/12/31 | 855,163.00 | 428,163.00 | |
| T3-807 | 2020/03/15 | 59.60 | | 2020/03/19 | 955,405.00 | 478,405.00 | 477,000.00 |
| T3-808 | 2019/12/23 | 67.10 | | 2019/12/28 | 994,105.00 | 994,105.00 | |
| T3-809 | 2020/03/15 | 63.33 | | 2020/03/19 | 979,617.00 | 686,617.00 | 293,000.00 |
| T3-810 | 2019/12/23 | 52.50 | | 2019/12/28 | 823,074.00 | 823,074.00 | |
| T3-811 | 2020/01/04 | 52.50 | | 2020/01/10 | 841,057.00 | 841,057.00 | |
| T3-812 | 2019/12/24 | 52.50 | | 2019/12/26 | 859,542.00 | 859,542.00 | |
| T3-813 | 2019/12/23 | 52.50 | | 2019/12/29 | 849,066.00 | 425,066.00 | 424,000.00 |
| T3-814 | 2019/12/23 | 63.33 | | 2019/12/27 | 979,617.00 | 979,617.00 | |
| T3-815 | 2020/03/17 | 67.10 | | 2020/03/19 | 1,096,364.00 | 1,096,364.00 | |
| T3-816 | 2020/03/17 | 59.60 | | 2020/03/19 | 986,268.00 | 986,268.00 | |
| T3-817 | 2020/01/07 | 51.17 | | 2020/01/07 | 828,740.00 | 828,740.00 | |
| T3-818 | 2020/01/07 | 51.17 | | 2020/01/07 | 828,740.00 | 828,740.00 | |
| T3-819 | 2020/03/13 | 51.17 | | 2020/03/14 | 855,763.00 | 428,763.00 | 427,000.00 |
| T3-820 | 2020/01/20 | 51.17 | | 2020/12/30 | 899,751.00 | 454,751.00 | 445,000.00 |

| 房间名称 | 认购时间 | 建筑面积(平方米) | 认购金额(元) | 签约日期 | 签约金额(元) | 实收非贷款类房款(元) | 实收贷款(元) |
|--------|------------|------------------|----------------------|------------|-------------------------|-----------------------|-----------------------|
| T3-821 | 2020/04/13 | 59.60 | | 2020/04/20 | 975,776.00 | 975,776.00 | |
| T3-822 | 2019/12/29 | 67.10 | | 2020/01/17 | 1,119,074.00 | 1,119,074.00 | |
| T3-823 | 2020/05/01 | 63.33 | | 2020/06/28 | 1,067,692.00 | 534,692.00 | 533,000.00 |
| T3-824 | 2020/01/11 | 52.50 | | 2020/04/30 | 905,502.00 | 905,502.00 | |
| T3-825 | 2020/04/04 | 52.50 | | 2020/04/09 | 950,344.00 | 475,344.00 | 475000.00 |
| T3-826 | 2020/04/05 | 52.50 | | 2020/04/25 | 950,344.00 | 475,344.00 | 475000.00 |
| T3-827 | 2020/03/07 | 52.50 | | 2020/06/30 | 895,971.00 | 627,000.00 | |
| T3-828 | 2020/03/07 | 63.33 | | 2020/06/30 | 1,074,250.00 | 752,250.00 | |
| T3-901 | 2019/12/23 | 67.27 | | 2019/12/30 | 1,089,737.00 | 981,737.00 | |
| T3-902 | 2020/07/09 | 59.75 | | 2020/07/16 | 974,110.00 | 487,110.00 | 487000.00 |
| T3-903 | 2019/12/23 | 51.30 | | 2020/01/15 | 890,173.00 | 890,173.00 | |
| T3-904 | 2020/01/04 | 51.30 | | 2020/01/19 | 845,283.00 | 423,283.00 | 422000.00 |
| T3-905 | 2020/04/17 | 51.30 | | 2020/04/18 | 845,282.00 | 423,282.00 | 422000.00 |
| T3-906 | 2019/12/23 | 51.30 | | 2020/01/19 | 836,477.00 | 836,477.00 | |
| T3-907 | 2019/12/31 | 59.75 | | 2020/01/03 | 1,004,871.00 | 1,004,871.00 | |
| T3-908 | 2019/12/23 | 67.27 | | 2019/12/28 | 1,025,441.00 | 1,025,441.00 | |
| T3-909 | 2020/01/22 | 63.49 | | 2020/04/23 | 1,009,575.00 | 505,575.00 | 504000.00 |
| T3-910 | 2019/12/23 | 52.63 | | 2020/01/14 | 813,151.00 | 813,151.00 | |
| T3-911 | 2020/01/13 | 52.63 | | 2020/01/20 | 857,757.00 | 857,757.00 | |
| T3-912 | 2019/12/23 | 52.63 | | 2019/12/31 | 867,081.00 | 867,081.00 | |
| T3-913 | 2019/12/23 | 52.63 | | 2019/12/29 | 856,869.00 | 856,869.00 | |
| T3-914 | 2020/05/01 | 63.49 | | 2020/06/28 | 978,351.00 | 489,351.00 | 489000.00 |
| T3-915 | 2019/12/25 | 67.27 | | 2020/01/18 | 1,153,201.00 | 577,201.00 | 576000.00 |
| T3-916 | 2020/04/21 | 59.75 | | 2020/05/08 | 984,209.00 | 554,209.00 | 430000.00 |
| T3-917 | 2020/03/17 | 51.30 | | 2020/03/24 | 826,975.00 | 826,975.00 | |
| T3-918 | 2020/03/09 | 51.30 | | 2020/03/13 | 854,238.00 | 427,238.00 | 427000.00 |
| T3-919 | 2020/03/07 | 51.30 | | 2020/03/08 | 854,238.00 | 554,238.00 | 300000.00 |
| T3-920 | 2019/12/26 | 51.30 | | 2019/12/28 | 897,717.00 | 897,717.00 | |
| T3-921 | 2020/04/06 | 59.75 | | 2020/05/22 | 994,792.00 | 497,792.00 | 497000.00 |
| T3-922 | 2019/12/23 | 67.27 | | 2019/12/29 | 1,104,550.00 | 1,104,550.00 | |
| T3-923 | 2019/12/23 | 63.49 | | 2019/12/29 | 1,042,616.00 | 1,042,616.00 | |
| T3-924 | 2019/12/23 | 52.63 | | 2019/12/29 | 874,819.00 | 874,819.00 | |
| T3-925 | 2019/12/23 | 52.63 | | 2020/01/03 | 927,589.00 | 927,589.00 | |
| T3-926 | 2019/12/23 | 52.63 | | 2020/01/03 | 927,589.00 | 927,589.00 | |
| T3-927 | 2019/12/28 | 52.63 | | 2020/01/01 | 942,113.00 | 471,113.00 | 471000.00 |
| T3-928 | 2019/12/23 | 63.49 | | 2019/12/30 | 1,095,092.00 | 986,092.00 | |
| | | 62,741.26 | 45,863,910.00 | | 1,069,792,731.00 | 780,314,691.60 | 133,086,000.00 |

附件三:

观音桥壹號销售数据表

| 房间名称 | 认购时间 | 建筑面积(平方米) | 认购金额(元) | 签约日期 | 签约金额(元) | 实收非贷款类房款(元) | 实收贷款(元) |
|---------|------------|-----------|--------------|------------|--------------|--------------|--------------|
| T1-1001 | 2022/03/05 | 90.03 | | 2022/03/20 | 1,776,413.00 | 446,413.00 | |
| T1-1002 | 2022/05/06 | 88.42 | | 2022/05/24 | 1,681,863.00 | 511,863.00 | |
| T1-1003 | 2022/05/06 | 88.42 | | 2022/05/24 | 1,681,863.00 | 511,863.00 | |
| T1-1006 | 2021/06/12 | 96.24 | | 2021/07/05 | 2,140,506.00 | 2,140,506.00 | |
| T1-1007 | 2021/06/12 | 96.24 | | 2021/06/24 | 2,144,794.00 | 864,794.00 | 1,280,000.00 |
| T1-1010 | 2021/06/12 | 88.42 | | 2021/07/28 | 1,921,759.00 | 971,759.00 | 950,000.00 |
| T1-1011 | 2021/06/12 | 88.42 | | 2021/07/11 | 1,921,759.00 | 771,759.00 | 1,150,000.00 |
| T1-1012 | 2021/06/13 | 90.03 | | 2021/06/22 | 2,010,320.00 | 2,010,320.00 | |
| T1-1014 | 2021/06/12 | 91.09 | | 2021/06/28 | 2,005,943.00 | 805,943.00 | 1,200,000.00 |
| T1-1015 | 2021/06/12 | 91.09 | | 2021/06/22 | 2,010,001.00 | 2,010,001.00 | |
| T1-1101 | 2021/06/15 | 84.44 | | 2021/06/28 | 1,875,383.00 | 1,875,383.00 | |
| T1-1102 | 2021/06/12 | 83.07 | | 2021/06/23 | 1,841,255.00 | 641,255.00 | 1,200,000.00 |
| T1-1103 | 2021/06/12 | 83.07 | | 2021/06/23 | 1,841,255.00 | 1,841,255.00 | |
| T1-1104 | 2022/05/06 | 84.55 | | 2022/05/24 | 1,605,879.00 | 485,879.00 | |
| T1-1105 | 2021/10/06 | 136.56 | 3,036,188.00 | | | 400,000.00 | |
| T1-1106 | 2021/06/12 | 87.79 | | 2021/06/24 | 1,953,610.00 | 953,610.00 | 1,000,000.00 |
| T1-1107 | 2021/06/12 | 87.79 | | 2021/06/23 | 1,957,521.00 | 1,957,521.00 | |
| T1-1109 | 2021/06/13 | 84.55 | | 2021/06/23 | 1,866,610.00 | 566,610.00 | 1,300,000.00 |
| T1-1110 | 2021/06/13 | 83.07 | | 2021/06/23 | 1,832,126.00 | 742,126.00 | 1,090,000.00 |
| T1-1111 | 2021/06/12 | 83.07 | | 2021/06/23 | 1,832,126.00 | 1,832,126.00 | |
| T1-1112 | 2021/06/12 | 84.44 | | 2021/06/26 | 1,894,025.00 | 1,894,025.00 | |
| T1-1114 | 2022/03/13 | 81.33 | | 2022/03/31 | 1,615,200.00 | 495,200.00 | |
| T1-1115 | 2021/06/12 | 81.33 | 1,820,644.00 | | | 50,000.00 | |
| T1-1116 | 2021/06/13 | 125.98 | | 2021/06/22 | 2,864,324.00 | 2,864,324.00 | |
| T1-1201 | 2021/06/16 | 89.05 | | 2021/06/23 | 1,986,586.00 | 596,586.00 | 1,390,000.00 |
| T1-1202 | 2021/06/14 | 84.80 | | 2021/06/23 | 1,888,080.00 | 1,888,080.00 | |
| T1-1203 | 2022/05/04 | 84.80 | | 2022/05/15 | 1,678,293.00 | 518,293.00 | |
| T1-1204 | 2022/04/30 | 88.62 | 1,989,076.00 | | | 50,000.00 | |
| T1-1205 | 2021/06/14 | 134.19 | | 2021/07/07 | 3,058,030.00 | 1,238,030.00 | |
| T1-1206 | 2021/06/13 | 87.79 | | 2021/06/22 | 1,962,387.00 | 1,962,387.00 | |
| T1-1207 | 2021/06/13 | 87.79 | | 2021/07/20 | 1,966,299.00 | 1,116,299.00 | 850,000.00 |
| T1-1209 | 2022/02/14 | 88.62 | | 2022/02/14 | 1,786,579.00 | 546,579.00 | 1,240,000.00 |
| T1-1210 | 2021/12/13 | 84.80 | | 2021/12/27 | 1,802,771.00 | 1,802,772.00 | |
| T1-1211 | 2022/04/15 | 84.80 | | 2022/05/15 | 1,669,936.00 | 349,936.00 | |
| T1-1212 | 2022/04/05 | 89.05 | | 2022/04/16 | 1,783,408.00 | 363,408.00 | |
| T1-1213 | 2021/10/07 | 123.31 | | 2021/12/06 | 2,740,915.00 | 830,915.00 | |
| T1-1214 | 2021/06/13 | 83.52 | | 2021/06/24 | 1,874,382.00 | 944,382.00 | 930,000.00 |
| T1-1215 | 2021/06/13 | 83.52 | | 2021/07/03 | 1,878,102.00 | 758,102.00 | 1,120,000.00 |
| T1-1216 | 2021/06/13 | 123.31 | | 2021/06/26 | 2,815,581.00 | 1,135,581.00 | 1,680,000.00 |
| T1-1301 | 2021/07/18 | 84.12 | | 2021/07/26 | 1,885,015.00 | 765,015.00 | 1,120,000.00 |
| T1-1302 | 2021/07/23 | 85.22 | | 2021/07/29 | 1,905,868.00 | 1,905,868.00 | |
| T1-1303 | 2021/07/11 | 85.22 | | 2021/07/16 | 1,905,868.00 | 765,868.00 | 1,140,000.00 |
| T1-1304 | 2021/08/18 | 85.61 | | 2021/09/29 | 1,910,776.00 | 1,337,543.00 | |
| T1-1306 | 2021/06/13 | 74.31 | | 2021/06/22 | 1,745,742.00 | 1,745,742.00 | |
| T1-1307 | 2021/06/15 | 74.31 | | 2021/07/14 | 1,731,385.00 | 693,385.00 | 1,038,000.00 |
| T1-1309 | 2021/10/11 | 85.61 | 1,829,913.00 | | | 50,000.00 | |
| T1-1310 | 2021/06/17 | 85.22 | | 2021/06/22 | 1,896,419.00 | 1,329,419.00 | |

| 房间名称 | 认购时间 | 建筑面积(平方米) | 认购金额(元) | 签约日期 | 签约金额(元) | 实收非贷款类房款(元) | 实收贷款(元) |
|---------|------------|-----------|--------------|------------|--------------|--------------|--------------|
| T1-1311 | 2021/06/17 | 85.22 | | 2021/06/22 | 1,896,419.00 | 1,329,419.00 | |
| T1-1312 | 2021/06/19 | 84.12 | | 2021/06/24 | 1,903,753.00 | 763,753.00 | 1,140,000.00 |
| T1-1313 | 2021/11/28 | 138.54 | 2,834,894.00 | | | 100,000.00 | |
| T1-1314 | 2021/06/15 | 72.95 | | 2021/07/13 | 1,720,292.00 | 860,292.00 | |
| T1-1315 | 2021/06/13 | 72.95 | | 2021/06/26 | 1,723,542.00 | 1,723,542.00 | |
| T1-1316 | 2021/11/19 | 138.54 | | 2021/11/26 | 2,795,683.00 | 1,121,683.00 | |
| T1-1401 | 2021/10/30 | 83.91 | | 2021/11/19 | 1,671,386.00 | 1,671,386.00 | |
| T1-1402 | 2021/12/31 | 86.44 | | 2022/01/11 | 1,679,304.00 | 1,179,304.00 | |
| T1-1406 | 2021/06/22 | 73.41 | | 2021/06/24 | 1,724,598.00 | 1,724,598.00 | |
| T1-1407 | 2021/07/06 | 73.41 | | 2021/07/28 | 1,727,869.00 | 527,869.00 | 1,200,000.00 |
| T1-1409 | 2021/11/16 | 86.42 | | 2021/11/27 | 1,691,671.00 | 511,671.00 | 1,180,000.00 |
| T1-1410 | 2022/01/07 | 86.44 | | 2022/01/11 | 1,780,000.00 | 1,280,000.00 | 500,000.00 |
| T1-1411 | 2022/01/23 | 86.44 | | 2022/01/24 | 1,709,838.00 | 519,838.00 | 1,190,000.00 |
| T1-1412 | 2021/06/19 | 83.91 | | 2021/07/09 | 1,899,001.00 | 579,001.00 | 1,320,000.00 |
| T1-1414 | 2021/07/09 | 73.98 | | 2021/07/18 | 1,744,581.00 | 1,744,581.00 | |
| T1-1415 | 2022/02/06 | 73.98 | | 2022/02/12 | 1,553,667.00 | 621,467.00 | |
| T1-1501 | 2021/07/18 | 84.28 | | 2021/07/26 | 1,877,866.00 | 942,866.00 | |
| T1-1502 | 2021/09/26 | 86.44 | | 2021/10/16 | 1,922,098.00 | 1,192,098.00 | 730,000.00 |
| T1-1503 | 2021/10/01 | 86.44 | | 2021/11/30 | 1,882,871.00 | 572,871.00 | 1,310,000.00 |
| T1-1504 | 2021/12/04 | 86.95 | | 2021/12/21 | 1,673,635.00 | 1,003,635.00 | 670,000.00 |
| T1-1505 | 2021/06/12 | 148.20 | | 2021/06/23 | 3,406,205.00 | 3,406,205.00 | |
| T1-1506 | 2021/06/16 | 74.24 | | 2021/08/31 | 1,751,521.00 | 531,521.00 | 1,220,000.00 |
| T1-1507 | 2021/06/14 | 74.24 | | 2021/06/22 | 1,754,828.00 | 1,754,828.00 | |
| T1-1509 | 2021/10/30 | 86.95 | | 2021/11/25 | 1,670,310.00 | 793,560.00 | |
| T1-1510 | 2021/06/24 | 86.44 | | 2021/07/19 | 1,932,040.00 | 582,040.00 | 1,350,000.00 |
| T1-1511 | 2021/06/20 | 86.44 | | 2021/06/26 | 1,932,040.00 | 1,532,040.00 | 400,000.00 |
| T1-1512 | 2021/06/19 | 84.28 | | 2021/06/23 | 1,915,884.00 | 585,884.00 | 1,330,000.00 |
| T1-1514 | 2021/06/17 | 74.24 | | 2021/06/23 | 1,758,136.00 | 708,136.00 | 1,050,000.00 |
| T1-1515 | 2021/06/17 | 74.24 | | 2021/06/22 | 1,743,651.00 | 1,743,651.00 | |
| T1-1601 | 2021/12/29 | 85.57 | | 2021/12/31 | 1,660,965.00 | 1,660,965.00 | |
| T1-1602 | 2021/07/10 | 87.03 | | 2021/07/17 | 1,963,665.00 | 1,963,665.00 | |
| T1-1603 | 2022/04/02 | 87.03 | 1,685,975.00 | | | 30,000.00 | |
| T1-1604 | 2021/11/17 | 88.03 | | 2021/11/24 | 1,701,905.00 | 809,405.00 | |
| T1-1605 | 2021/06/12 | 147.72 | | 2021/06/23 | 3,409,504.00 | 1,029,504.00 | 2,380,000.00 |
| T1-1606 | 2021/06/12 | 74.75 | | 2021/06/24 | 1,771,028.00 | 571,028.00 | 1,200,000.00 |
| T1-1607 | 2021/06/12 | 74.75 | | 2021/06/26 | 1,774,358.00 | 764,358.00 | 1,010,000.00 |
| T1-1608 | 2021/06/13 | 147.72 | | 2021/06/23 | 3,422,812.00 | 1,370,812.00 | |
| T1-1609 | 2021/11/05 | 88.03 | | 2021/11/30 | 1,738,504.00 | 695,401.00 | |
| T1-1610 | 2021/06/16 | 87.03 | | 2021/06/22 | 1,953,843.00 | 1,953,843.00 | |
| T1-1611 | 2021/06/12 | 87.03 | | 2021/06/27 | 1,953,843.00 | 1,953,843.00 | |
| T1-1612 | 2021/06/12 | 85.57 | 1,953,765.00 | | | 100,000.00 | |
| T1-1613 | 2021/06/12 | 139.46 | | 2021/06/24 | 3,237,634.00 | 1,277,634.00 | 1,960,000.00 |
| T1-1614 | 2021/06/12 | 74.75 | | 2021/06/24 | 1,777,689.00 | 717,689.00 | 1,060,000.00 |
| T1-1615 | 2021/06/12 | 74.75 | | 2021/06/23 | 1,781,092.00 | 711,092.00 | 1,070,000.00 |
| T1-1616 | 2021/06/12 | 139.46 | | 2021/06/22 | 3,225,208.00 | 3,225,208.00 | |
| T1-1701 | 2021/06/12 | 85.57 | | 2021/10/27 | 1,951,563.00 | 591,563.00 | |
| T1-1702 | 2021/08/07 | 87.03 | | 2021/08/10 | 1,960,974.00 | 980,974.00 | |
| T1-1703 | 2021/06/15 | 87.03 | | 2021/06/23 | 1,980,984.00 | 600,984.00 | 1,380,000.00 |
| T1-1704 | 2021/11/17 | 88.03 | | 2021/11/30 | 1,741,950.00 | 696,780.00 | |
| T1-1706 | 2021/06/12 | 64.80 | | 2021/07/15 | 1,567,425.00 | 943,425.00 | |
| T1-1707 | 2021/06/12 | 64.80 | | 2021/06/26 | 1,570,376.00 | 785,376.00 | |
| T1-1709 | 2021/10/07 | 88.03 | | 2021/10/29 | 1,945,330.00 | 585,330.00 | |
| T1-1710 | 2022/01/28 | 87.03 | | 2022/02/10 | 1,732,156.00 | 692,876.00 | |
| T1-1711 | 2021/06/15 | 87.03 | | 2021/06/28 | 1,971,075.00 | 601,075.00 | 1,370,000.00 |
| T1-1712 | 2021/06/13 | 85.57 | | 2021/06/26 | 1,970,963.00 | 600,963.00 | 1,370,000.00 |
| T1-1714 | 2021/06/12 | 64.37 | | 2021/06/26 | 1,547,100.00 | 627,100.00 | 920,000.00 |
| T1-1715 | 2021/06/12 | 64.37 | | 2021/06/26 | 1,550,002.00 | 1,100,002.00 | 450,000.00 |

| 房间名称 | 认购时间 | 建筑面积 (平方米) | 认购金额 (元) | 签约日期 | 签约金额 (元) | 实收非贷款类房款 (元) | 实收贷款 (元) |
|---------|------------|------------|--------------|------------|--------------|--------------|--------------|
| T1-1801 | 2021/08/27 | 85.57 | | 2021/09/05 | 1,951,563.00 | 1,171,563.00 | |
| T1-1802 | 2022/05/22 | 87.03 | | 2022/05/29 | 1,780,884.00 | 360,884.00 | |
| T1-1806 | 2021/06/23 | 64.80 | | 2021/06/26 | 1,567,425.00 | 1,567,425.00 | |
| T1-1807 | 2021/06/16 | 64.80 | | 2021/06/24 | 1,570,377.00 | 480,377.00 | 1,090,000.00 |
| T1-1809 | 2022/02/20 | 88.03 | | 2022/02/22 | 1,723,662.00 | 523,662.00 | 1,200,000.00 |
| T1-1810 | 2021/12/30 | 87.03 | | 2021/12/31 | 1,720,000.00 | 690,000.00 | 1,030,000.00 |
| T1-1811 | 2022/01/10 | 87.03 | | 2022/01/24 | 1,752,066.00 | 1,752,066.00 | |
| T1-1812 | 2021/07/04 | 85.57 | | 2021/07/09 | 1,970,963.00 | 1,970,963.00 | |
| T1-1814 | 2021/07/09 | 64.37 | | 2021/08/05 | 1,562,823.00 | 1,562,823.00 | |
| T1-1815 | 2021/07/13 | 64.37 | | 2021/07/20 | 1,565,755.00 | 1,565,755.00 | |
| T1-1901 | 2021/11/30 | 87.63 | | 2021/12/03 | 1,760,000.00 | 1,760,000.00 | |
| T1-1909 | 2022/01/28 | 159.27 | | 2022/01/28 | 3,681,526.00 | 741,526.00 | |
| T1-2102 | 2021/07/26 | 87.63 | | 2021/09/26 | 2,024,429.00 | 814,429.00 | 1,210,000.00 |
| T1-2105 | 2021/09/07 | 133.94 | | 2021/09/07 | 3,201,702.00 | 641,702.00 | |
| T1-2106 | 2021/06/18 | 93.18 | | 2021/06/24 | 2,166,541.00 | 966,541.00 | 1,200,000.00 |
| T1-2107 | 2022/03/10 | 93.18 | | 2022/03/10 | 1,929,668.00 | 399,668.00 | |
| T1-2111 | 2022/05/08 | 87.63 | 2,039,764.00 | | | 100,000.00 | |
| T1-2112 | 2021/06/17 | 87.02 | | 2021/06/25 | 2,039,424.00 | 2,039,424.00 | |
| T1-2113 | 2022/01/28 | 125.21 | | 2022/03/04 | 2,860,021.00 | 858,021.00 | |
| T1-2114 | 2021/06/21 | 93.18 | | 2021/06/29 | 2,175,212.00 | 2,175,212.00 | |
| T1-2115 | 2021/06/13 | 93.18 | | 2021/06/26 | 2,179,456.00 | 669,456.00 | 1,510,000.00 |
| T1-2116 | 2021/06/19 | 125.21 | | 2021/06/24 | 2,968,915.00 | 2,968,915.00 | |
| T1-2201 | 2021/07/18 | 87.02 | | 2021/09/26 | 2,022,966.00 | 812,966.00 | |
| T1-2202 | 2021/07/18 | 87.63 | | 2021/09/26 | 2,033,191.00 | 815,191.00 | |
| T1-2203 | 2021/07/18 | 87.63 | | 2021/09/24 | 2,033,191.00 | 833,191.00 | |
| T1-2205 | 2021/08/24 | 133.94 | | 2021/09/12 | 3,150,531.00 | 1,575,531.00 | |
| T1-2206 | 2021/06/17 | 93.18 | | 2021/07/26 | 2,175,857.00 | 2,175,857.00 | |
| T1-2207 | 2021/06/20 | 93.18 | | 2021/06/24 | 2,180,193.00 | 880,193.00 | 1,300,000.00 |
| T1-2208 | 2021/06/19 | 133.94 | | 2021/06/24 | 3,195,143.00 | 3,195,143.00 | |
| T1-2211 | 2022/05/01 | 87.63 | | 2022/05/11 | 1,802,702.00 | 1,802,702.00 | |
| T1-2212 | 2022/03/05 | 87.02 | | 2022/03/30 | 1,820,555.00 | 730,555.00 | |
| T1-2215 | 2021/06/19 | 93.18 | | 2021/07/26 | 2,188,865.00 | 2,188,865.00 | |
| T1-2216 | 2021/06/15 | 125.21 | | 2021/06/26 | 2,981,063.00 | 901,063.00 | 2,080,000.00 |
| T1-2304 | 2021/07/12 | 89.21 | | 2021/07/14 | 2,190,016.00 | 490,016.00 | |
| T1-2305 | 2021/06/12 | 133.94 | | 2021/07/04 | 3,326,153.00 | 3,326,153.00 | |
| T1-2306 | 2021/06/12 | 93.85 | | 2021/07/04 | 2,294,542.00 | 694,542.00 | 1,600,000.00 |
| T1-2308 | 2021/06/12 | 133.94 | 3,339,148.00 | | | 100,000.00 | |
| T1-2312 | 2021/12/12 | 87.62 | | 2021/12/23 | 2,093,795.00 | 839,795.00 | |
| T1-2313 | 2021/11/25 | 125.21 | | 2021/12/10 | 3,064,397.00 | 924,397.00 | 2,140,000.00 |
| T1-2314 | 2021/06/12 | 93.85 | | 2021/07/14 | 2,303,647.00 | 693,647.00 | |
| T1-2315 | 2021/06/12 | 93.85 | | 2021/06/24 | 2,308,201.00 | 698,201.00 | 1,610,000.00 |
| T1-2316 | 2021/06/12 | 125.21 | | 2021/06/25 | 3,115,433.00 | 3,115,433.00 | |
| T1-2405 | 2022/05/18 | 133.94 | 2,968,131.00 | | | 100,000.00 | |
| T1-2406 | 2021/07/19 | 93.85 | | 2021/07/28 | 2,303,926.00 | 1,153,927.00 | 1,150,000.00 |
| T1-2408 | 2021/07/09 | 133.94 | | 2021/07/18 | 3,352,143.00 | 3,352,143.00 | |
| T1-2416 | 2021/09/01 | 125.21 | | 2021/09/28 | 3,095,989.00 | 1,238,396.00 | |
| T1-2505 | 2022/04/15 | 133.94 | | 2022/04/22 | 2,979,683.00 | 609,683.00 | 2,370,000.00 |
| T1-2506 | 2021/10/04 | 93.85 | | 2021/10/07 | 2,266,576.00 | 686,576.00 | |
| T1-2507 | 2021/09/24 | 93.85 | | 2021/09/27 | 2,247,624.00 | 2,000,000.00 | |
| T1-2508 | 2022/02/19 | 133.94 | | 2022/03/27 | 3,229,299.00 | 647,299.00 | |
| T1-2516 | 2021/08/18 | 125.21 | | 2022/04/06 | 3,139,853.00 | 949,853.00 | 2,190,000.00 |
| T1-2605 | 2021/06/13 | 133.94 | | 2021/06/27 | 3,365,137.00 | 3,365,137.00 | |
| T1-2607 | 2021/08/26 | 93.85 | | 2021/10/23 | 2,327,246.00 | 937,246.00 | 1,390,000.00 |
| T1-2608 | 2021/06/12 | 133.94 | | 2021/06/26 | 3,378,398.00 | 1,358,398.00 | 2,020,000.00 |
| T1-2613 | 2021/06/13 | 125.21 | | 2021/06/27 | 3,164,273.00 | 2,216,273.00 | |
| T1-2614 | 2021/06/14 | 93.85 | | 2021/08/10 | 2,331,892.00 | 701,892.00 | 1,630,000.00 |
| T1-2616 | 2021/06/13 | 125.21 | | 2021/07/31 | 3,152,001.00 | 947,001.00 | |

| 房间名称 | 认购时间 | 建筑面积 (平方米) | 认购金额 (元) | 签约日期 | 签约金额 (元) | 实收非贷款类房款 (元) | 实收贷款 (元) |
|---------|------------|------------------|----------------------|------------|-----------------------|-----------------------|-----------------------|
| T1-2708 | 2021/10/22 | 133.94 | | 2021/10/22 | 3,254,366.00 | 984,366.00 | |
| T1-2713 | 2021/07/30 | 125.21 | | 2021/08/18 | 3,176,545.00 | 1,596,545.00 | 1,580,000.00 |
| T1-2716 | 2021/06/25 | 125.21 | | 2021/06/25 | 3,164,272.00 | 964,272.00 | 2,200,000.00 |
| T1-2808 | 2022/05/17 | 133.94 | 3,060,629.00 | | | 20,000.00 | |
| T1-2813 | 2021/08/04 | 125.21 | | 2021/08/10 | 3,188,817.00 | 968,817.00 | 2,220,000.00 |
| T1-2816 | 2021/08/06 | 125.21 | | 2021/12/24 | 3,176,420.00 | 1,270,568.00 | |
| T1-2905 | 2021/06/22 | 133.94 | | 2021/06/29 | 3,404,255.00 | 3,404,255.00 | |
| T1-2906 | 2021/06/14 | 94.19 | | 2021/07/09 | 2,359,269.00 | 949,269.00 | 1,410,000.00 |
| T1-2907 | 2021/06/14 | 94.19 | | 2021/07/09 | 2,363,932.00 | 953,932.00 | 1,410,000.00 |
| T1-2908 | 2021/07/19 | 133.94 | | 2021/07/21 | 3,417,647.00 | 1,712,647.00 | |
| T1-2915 | 2021/07/09 | 94.19 | | 2021/08/31 | 2,349,284.00 | 1,174,642.00 | |
| T1-2916 | 2021/06/20 | 125.21 | | 2021/06/28 | 3,188,693.00 | 1,688,693.00 | 1,500,000.00 |
| T1-3016 | 2021/09/07 | 125.21 | | 2021/09/25 | 3,348,227.00 | 1,348,227.00 | 2,000,000.00 |
| T1-3505 | 2021/06/13 | 133.95 | | 2021/07/10 | 3,680,870.00 | 3,680,870.00 | |
| T1-3506 | 2022/02/13 | 94.52 | | 2022/02/18 | 2,406,625.00 | 726,625.00 | 1,680,000.00 |
| T1-3508 | 2021/06/23 | 133.95 | | 2021/06/26 | 3,688,030.00 | 3,688,030.00 | |
| T1-3608 | 2021/12/29 | 133.94 | | 2022/01/10 | 3,289,673.00 | 993,674.00 | |
| T1-3908 | 2021/10/05 | 133.94 | | 2021/11/02 | 3,627,052.00 | 1,093,052.00 | |
| T1-3913 | 2021/07/29 | 125.21 | | 2021/12/14 | 3,476,275.00 | 800,275.00 | |
| T1-4108 | 2021/10/05 | 133.94 | 3,652,640.00 | | | 500,000.00 | |
| T1-4205 | 2021/08/07 | 133.94 | 3,772,619.00 | | | 100,000.00 | |
| T1-4302 | 2021/07/01 | 89.43 | | 2021/09/03 | 2,461,292.00 | 741,292.00 | 1,720,000.00 |
| T1-4303 | 2022/04/09 | 89.43 | | 2022/04/14 | 2,200,000.00 | 1,400,000.00 | 800,000.00 |
| T1-4305 | 2021/06/18 | 133.94 | | 2021/06/29 | 3,785,747.00 | 2,273,747.00 | |
| T1-4306 | 2021/06/18 | 95.19 | | 2021/06/24 | 2,656,477.00 | 2,656,477.00 | |
| T1-4307 | 2021/06/18 | 95.19 | | 2021/07/08 | 2,661,755.00 | 2,661,755.00 | |
| T1-4308 | 2021/06/18 | 133.94 | | 2021/06/23 | 3,793,040.00 | 1,523,040.00 | 2,270,000.00 |
| T1-4315 | 2021/06/28 | 95.19 | | 2021/07/04 | 2,635,557.00 | 2,635,557.00 | |
| T1-4405 | 2021/07/09 | 133.94 | | 2021/08/01 | 3,798,874.00 | 2,282,874.00 | |
| T1-4705 | 2021/07/17 | 133.94 | | 2021/07/17 | 4,017,002.00 | 4,017,002.00 | |
| T1-4713 | 2021/09/12 | 125.21 | | 2021/09/12 | 3,770,950.00 | 754,950.00 | |
| T1-4716 | 2021/09/12 | 125.21 | | 2021/09/12 | 3,785,724.00 | 757,724.00 | |
| T1-4805 | 2021/09/07 | 133.94 | | 2021/09/25 | 4,043,257.00 | 1,623,257.00 | 2,420,000.00 |
| T1-5005 | 2021/12/03 | 133.94 | | 2021/12/29 | 3,860,000.00 | 3,860,000.00 | |
| T1-5006 | 2021/09/07 | 95.53 | | 2021/10/09 | 2,840,506.00 | 1,140,506.00 | 1,700,000.00 |
| T1-5205 | 2021/07/23 | 133.94 | | 2021/07/28 | 4,148,675.00 | 2,228,675.00 | |
| T1-5605 | 2021/06/28 | 133.94 | | 2021/07/04 | 4,293,474.00 | 4,293,474.00 | |
| T1-5606 | 2021/06/27 | 95.86 | | 2021/07/07 | 3,022,894.00 | 1,212,894.00 | 1,810,000.00 |
| T1-5608 | 2021/06/13 | 133.94 | | 2021/06/23 | 4,276,634.00 | 1,296,634.00 | 2,980,000.00 |
| T1-5713 | 2021/07/02 | 125.21 | | 2021/07/05 | 4,026,772.00 | 4,026,772.00 | |
| T1-6103 | 2021/12/17 | 119.24 | | 2022/01/07 | 3,977,503.00 | 3,977,503.00 | |
| T1-801 | 2021/06/23 | 98.84 | | 2021/06/25 | 2,179,252.00 | 1,311,252.00 | |
| | | 20,266.21 | 33,983,386.00 | | 449,014,124.00 | 257,719,180.00 | 102,858,000.00 |